



Atlántico  
para la  
Gente

## SECRETARIA GENERAL DEL DEPARTAMENTO DEL ATLANTICO

### ANÁLISIS ECONÓMICO DEL SECTOR

#### CONTRATACIÓN DIRECTA

**OBJETO: PRESTACIÓN DE SERVICIOS PROFESIONALES PARA LA EJECUCIÓN DE ACTIVIDADES DE APOYO JURÍDICO A LA SECRETARÍA DE DESARROLLO ECONÓMICO, EN LA ELABORACIÓN Y/O REVISIÓN JURÍDICA DE LOS DOCUMENTOS NECESARIOS EN EL MARCO DE LA FORMULACIÓN, DISEÑO, IMPLEMENTACIÓN Y SEGUIMIENTO DE LA POLÍTICA Y NORMATIVA EN MATERIA DE FORTALECIMIENTO ECONÓMICO DEL ATLÁNTICO.**

#### I. Introducción.

La Secretaría de Desarrollo Económico de la Gobernación del Atlántico tiene como función el fortalecimiento de la economía del Atlántico, mediante el desarrollo de programas y proyectos relacionados con la sostenibilidad empresarial, la competitividad en los mercados, la innovación en el sector agroindustrial y las iniciativas turísticas. Para estos efectos, la Secretaría realiza su labor de manera integral con los sectores económicos – empresarial, turístico y agropecuario- del Departamento.

Ahora bien, dentro de las funciones asignadas a la Secretaría se encuentra la elaboración, formulación y ejecución de los proyectos necesarios para el cumplimiento de su objetivo, así como la estructuración e implementación de políticas públicas de desarrollo sectorial.

En este contexto, y ante la insuficiencia de personal en planta, tal y como se demuestra con el correspondiente certificado de insuficiencia o inexistencia de personal, es preciso contratar a un profesional idóneo que preste los servicios profesionales requeridos para apoyar jurídicamente la formulación de las políticas públicas que ejecuta la entidad.

En este sentido el apoyo jurídico requerido se concentrará en la estructuración de los conceptos jurídicos, actos administrativos, normativa y demás documentos necesarios para la ejecución y seguimiento de las políticas públicas a cargo de la entidad, así como los programas y proyectos asociados.

De igual manera, en la medida en que el objeto misional de la entidad involucra varios sectores –empresarial, turístico y agropecuario-, es preciso contar con apoyo jurídico en los



NIT: 890.102.006-1  
Código Postal: 080003  
Código DANE: 08-000

Calle 40 Carreras 45-46 Barranquilla, Atlántico | Tel. (57)(5)330 7103  
Línea Gratuita 01 8000 915 307 | [gobernadora@atlantico.gov.co](mailto:gobernadora@atlantico.gov.co)



Atlántico para la Gente

[atlantico.gov.co](http://atlantico.gov.co)



Atlántico  
para la  
Gente

procesos contractuales, para asegurar la utilización de los mecanismos legales idóneos en la consecución de las metas de la entidad.

Adicionalmente, el apoyo jurídico también es necesario para asistir en la elaboración de las respuestas a derechos de petición y demás comunicaciones que la entidad reciba en el desarrollo de su objeto misional.

A continuación, se menciona la clasificación de las naciones unidas (UNSPSC) aplicadas al objeto a contratar:

ITEM	Clasificación UNSPSC	Descripción
1	80111600	Servicios de personal temporal

## II. DEFINICIÓN DEL SECTOR ECONÓMICO A QUE PERTENECE EL CONTRATO:

El banco de la república realiza la clasificación de los sectores económicos de la siguiente manera:

La actividad económica está dividida en sectores económicos. Cada sector se refiere a una parte de la actividad económica cuyos elementos tienen características comunes, guardan

una unidad y se diferencian de otras agrupaciones. Su división se realiza de acuerdo a los procesos de producción que ocurren al interior de cada uno de ellos.

Según la división de la economía clásica, los sectores de la economía son los siguientes:

- Sector primario o sector agropecuario.
- Sector secundario o sector Industrial.
- **Sector terciario o sector de servicios.**

Teniendo en cuenta que el presente objeto corresponde a actividades que desarrollan las personas naturales o jurídicas, tendientes a colaborar en la ejecución eficiente de proyectos, tareas de administración y gestión de entidades públicas o privadas, se ubicará dentro del Sector terciario o de servicios.

Dentro del sector de servicios en Colombia se tienen como principales productos/servicios:



NIT: 890.102.006-1  
Código Postal: 080003  
Código DANE: 08-000

Calle 40 Carreras 45-46 Barranquilla, Atlántico | Tel. (57)(5)330 7103  
Línea Gratuita 01 8000 915 307 | [gobernadora@atlantico.gov.co](mailto:gobernadora@atlantico.gov.co)



Atlántico para la Gente

[atlantico.gov.co](http://atlantico.gov.co)



**Atlántico  
para la  
Gente**

- Publicidad
- **Actividades profesionales científicas y técnicas**
- cinematográficas y programas de televisión
- Educación superior privada
- Desarrollo de sistemas informáticos y procesamiento de datos
- **Actividades administrativas y de apoyo de oficina y otras actividades**
- Otros servicios de entretenimiento y otros servicios
- Restaurantes, catering y bares
- Actividades de programación y transmisión, agencias de noticias
- Inmobiliarias, de alquiler y arrendamiento
- Correo y servicios de mensajería
- Telecomunicaciones
- Almacenamiento y actividades complementarias al transporte
- Actividades de empleo, seguridad e investigación privada, servicios a edificios
- Salud humana privada
- Producción de películas

A continuación, se revisarán los aspectos generales del sector que resulten relevantes en el Proceso de Contratación teniendo en cuenta fuentes de información estadísticas oficiales como lo es el DANE.

### III. Análisis del Mercado

#### **PRODUCTO INTERNO BRUTO**

Fuente: [https://www.dane.gov.co/files/investigaciones/boletines/pib/bol\\_PIB\\_IVtrim20\\_produccion\\_y\\_gasto.pdf](https://www.dane.gov.co/files/investigaciones/boletines/pib/bol_PIB_IVtrim20_produccion_y_gasto.pdf)  
(15 de febrero de 2021).

El Producto Interno Bruto decrece 6,8% en el año 2020pr respecto al año 2019p (ver tabla 1). Las actividades económicas que más contribuyen a la dinámica del valor agregado son:

- Comercio al por mayor y al por menor; reparación de vehículos automotores y motocicletas; Transporte y almacenamiento; Alojamiento y servicios de comida decrece 15,1% (contribuye -3,0 puntos porcentuales a la variación anual).
- Construcción decrece 27,7% (contribuye -1,9 puntos porcentuales a la variación anual).
- Explotación de minas y canteras decrece 15,7% (contribuye -1,0 puntos porcentuales a la variación anual).



NIT: 890.102.006-1  
Código Postal: 080003  
Código DANE: 08-000

Calle 40 Carreras 45-46 Barranquilla, Atlántico | Tel. (57)(5)330 7103  
Línea Gratuita 01 8000 915 307 | [gobernadora@atlantico.gov.co](mailto:gobernadora@atlantico.gov.co)



**Atlántico para la Gente**

[atlantico.gov.co](http://atlantico.gov.co)



# Atlántico para la Gente

En el cuarto trimestre de 2020pr, el Producto Interno Bruto, en su serie original, decrece 3,6% respecto al mismo periodo de 2019p (ver tabla 1). Las actividades económicas que más contribuyen a la dinámica del valor agregado son:

- Construcción decrece 27,7% (contribuye -1,8 puntos porcentuales a la variación anual).
- Comercio al por mayor y al por menor; reparación de vehículos automotores y motocicletas; Transporte y almacenamiento; Alojamiento y servicios de comida decrece 6,6% (contribuye -1,3 puntos porcentuales a la variación anual).
- Explotación de minas y canteras decrece 19,3% (contribuye -1,1 puntos porcentuales a la variación anual).

Respecto al trimestre inmediatamente anterior, el Producto Interno Bruto en su serie corregida de efecto estacional y calendario crece 6,0%. Esta variación se explica principalmente por la siguiente dinámica:

- Comercio al por mayor y al por menor; reparación de vehículos automotores y motocicletas; Transporte y almacenamiento; Alojamiento y servicios de comida crece 17,8%.
- Actividades artísticas, de entretenimiento y recreación y otras actividades de servicios; Actividades de los hogares individuales en calidad de empleadores crece 7,7%.
- Industrias manufactureras crece 7,3%.



NIT: 890.102.006-1  
Código Postal: 080003  
Código DANE: 08-000

Calle 40 Carreras 45-46 Barranquilla, Atlántico | Tel. (57)(5)330 7103  
Línea Gratuita 01 8000 915 307 | [gobernadora@atlantico.gov.co](mailto:gobernadora@atlantico.gov.co)



Atlántico para la Gente

[atlantico.gov.co](http://atlantico.gov.co)

**Tabla 1. Valor agregado por actividad económica**  
**Tasas de crecimiento en volumen<sup>1</sup>**  
**2020<sup>pr</sup> – Año total**

Actividad económica	Tasas de crecimiento		
	Serie original		Serie corregida de efecto estacional y calendario
	Año total	Anual	Trimestral
	2020 <sup>pr</sup> / 2019 <sup>pr</sup>	2020 <sup>pr</sup> - IV / 2019 <sup>pr</sup> - IV	2020 <sup>pr</sup> - IV / 2020 <sup>pr</sup> - III
Agricultura, ganadería, caza, silvicultura y pesca	2,8	3,4	1,3
Explotación de minas y canteras	-15,7	-19,3	-1,6
Industrias manufactureras	-7,7	-0,2	7,3
Suministro de electricidad, gas, vapor y aire acondicionado <sup>2</sup>	-2,6	-0,9	3,4
Construcción	-27,7	-27,7	-0,2
Comercio al por mayor y al por menor <sup>3</sup>	-15,1	-6,6	17,8
Información y comunicaciones	-2,7	-3,9	-1,0
Actividades financieras y de seguros	2,1	2,9	0,0
Actividades inmobiliarias	1,9	1,8	0,5
Actividades profesionales, científicas y técnicas <sup>4</sup>	-4,1	-2,5	3,2
Administración pública, defensa, educación y salud <sup>5</sup>	1,0	3,3	4,4
Actividades artísticas, de entretenimiento y recreación y otras actividades de servicios <sup>6</sup>	-11,7	-7,3	7,7
<b>Valor agregado bruto</b>	<b>-6,9</b>	<b>-3,7</b>	<b>6,1</b>
Total impuestos menos subvenciones sobre los productos	-6,1	-3,0	6,1
<b>Producto Interno Bruto</b>	<b>-6,8</b>	<b>-3,6</b>	<b>6,0</b>

Fuente: DANE, Cuentas nacionales

<sup>pr</sup> preliminar

<sup>1</sup>Series encadenadas de volumen con año de referencia 2015.

<sup>2</sup>Suministro de electricidad, gas, vapor y aire acondicionado; distribución de agua; evacuación y tratamiento de aguas residuales, gestión de desechos y actividades de saneamiento ambiental.

<sup>3</sup>Comercio al por mayor y al por menor; reparación de vehículos automotores y motocicletas; transporte y almacenamiento; alojamiento y servicios de comida.

<sup>4</sup>Actividades profesionales, científicas y técnicas; actividades de servicios administrativos y de apoyo.

<sup>5</sup>Administración pública y defensa; planes de seguridad social de afiliación obligatoria; educación; actividades de atención de la salud humana y de servicios sociales.

<sup>6</sup>Actividades artísticas, de entretenimiento y recreación y otras actividades de servicios; actividades de los hogares individuales en calidad de empleadores; actividades no diferenciadas de los hogares individuales como productores de bienes y servicios para uso propio.

## Principales indicadores del mercado laboral

Fuente: [https://www.dane.gov.co/files/investigaciones/boletines/ech/ech/bol\\_empleo\\_mar\\_21.pdf](https://www.dane.gov.co/files/investigaciones/boletines/ech/ech/bol_empleo_mar_21.pdf)  
(30 de abril de 2021)

La tasa de desempleo nacional del trimestre enero - marzo 2021 fue 15,8%, presentando un aumento de 3,2 puntos porcentuales frente al trimestre enero - marzo 2020 (12,6%). La tasa global de participación fue 60,7%, lo que significó una disminución de 0,9 puntos porcentuales en comparación con el mismo trimestre de 2020 (61,6%). Finalmente, la tasa de ocupación se ubicó en 51,1%, lo que representó una disminución de 2,7 puntos porcentuales comparado con el trimestre enero – marzo de 2020 (53,8%).



NIT: 890.102.006-1  
Código Postal: 080003  
Código DANE: 08-000

Calle 40 Carreras 45-46 Barranquilla, Atlántico | Tel. (57)(5)330 7103  
Línea Gratuita 01 8000 915 307 | [gobernadora@atlantico.gov.co](mailto:gobernadora@atlantico.gov.co)



Atlántico para la Gente

[atlantico.gov.co](http://atlantico.gov.co)

## Tasa global de participación, ocupación y desempleo

Total, nacional

Enero-marzo (2012– 2021)

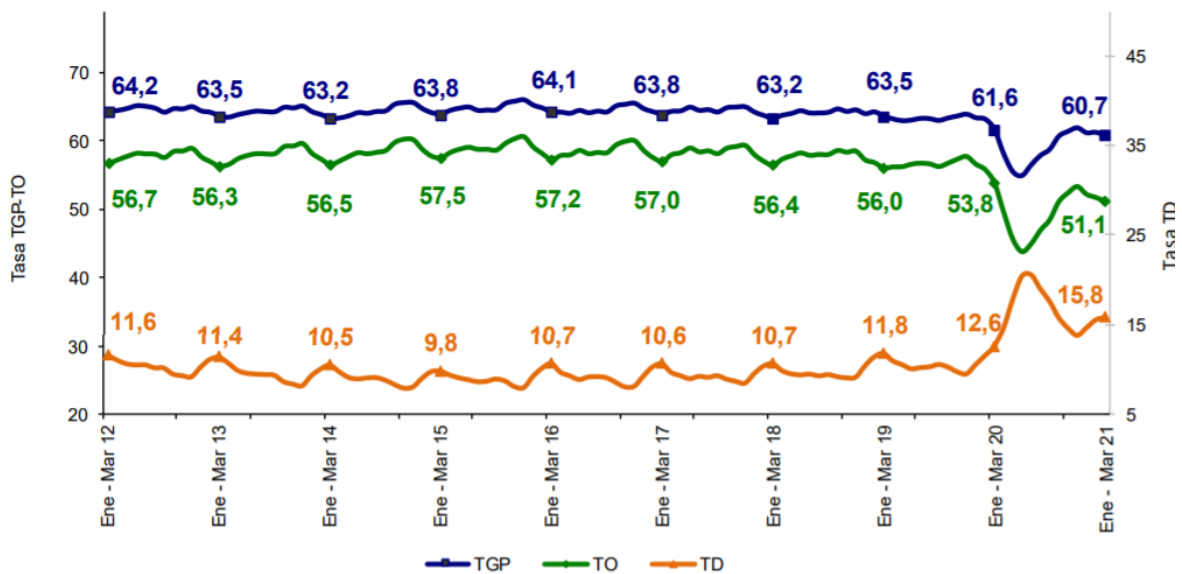

Fuente: DANE, GEIH.

## POBLACIÓN OCUPADA SEGÚN RAMAS DE ACTIVIDAD

Total, nacional

En el período de estudio, el número de personas ocupadas en el total nacional fue 20.529 miles de personas. Las ramas que más restaron a la variación de la población ocupada fueron Actividades artísticas, entretenimiento, recreación y otras actividades de servicios y Administración pública y defensa, educación y atención de la salud humana con 1,0 y 0,9 puntos porcentuales, respectivamente. Entre tanto, la rama de Comercio y reparación de vehículos contribuyó positivamente a la variación de la ocupación con 0,4 puntos porcentuales.



NIT: 890.102.006-1  
Código Postal: 080003  
Código DANE: 08-000

Calle 40 Carreras 45-46 Barranquilla, Atlántico | Tel. (57)(5)330 7103  
Línea Gratuita 01 8000 915 307 | [gobernadora@atlantico.gov.co](mailto:gobernadora@atlantico.gov.co)

 Atlántico para la Gente

[atlantico.gov.co](http://atlantico.gov.co)

## Distribución porcentual, variación porcentual y contribución a la variación de la población ocupada según rama de actividad.

### Total nacional

Enero - marzo (2021/2020)

Rama de actividad	Total Nacional				
	Ene - Mar 21	Ene - Mar 20	Distribución %	Variación absoluta	Contribución en p.p.
<b>Población ocupada</b>	20.529	21.360	100	-832	
Actividades artísticas, entretenimiento, recreación y otras actividades de servicios	1.750	1.961	8,5	-212	<b>-1,0</b>
Administración pública y defensa, educación y atención de la salud humana	2.121	2.313	10,3	-192	<b>-0,9</b>
Alojamiento y servicios de comida	1.616	1.729	7,9	-112	<b>-0,5</b>
Industrias manufactureras	2.228	2.339	10,9	-111	<b>-0,5</b>
Actividades profesionales, científicas, técnicas y servicios administrativos	1.283	1.381	6,3	-97	<b>-0,5</b>
Transporte y almacenamiento	1.520	1.593	7,4	-74	<b>-0,3</b>
Agricultura, ganadería, caza, silvicultura y pesca	3.235	3.300	15,8	-65	<b>-0,3</b>
Actividades inmobiliarias	240	267	1,2	-27	<b>-0,1</b>
Suministro de electricidad, gas, agua y gestión de desechos	240	257	1,2	-17	<b>-0,1</b>
Actividades financieras y de seguros	293	310	1,4	-17	<b>-0,1</b>
Información y comunicaciones	312	323	1,5	-11	<b>-0,1</b>
Explotación de minas y Canteras	167	178	0,8	-10	<b>0,0</b>
Construcción	1.492	1.445	7,3	47	<b>0,2</b>
Comercio y reparación de vehículos	4.032	3.956	19,6	76	<b>0,4</b>

Fuente: DANE, GEIH.

Por aproximación de decimales, la suma de las proporciones y contribuciones puede diferir ligeramente con la información del anexo estadístico.

p.p: Puntos porcentuales.

° Trabajador sin remuneración incluye a los Trabajadores familiares sin remuneración y a los Trabajadores sin remuneración en empresas de otros hogares.

**Nota:** La distribución porcentual de la población ocupada puede diferir del 100% por la no inclusión de la categoría "No informa".

**Nota:** Poblaciones en miles.



**Atlántico  
para la  
Gente**

#### **IV. Técnico**

La Secretaría de Desarrollo Económico Del Atlántico requiere la contratación de una persona natural, que acredite título profesional en Derecho con mas de 10 años de experiencia general y 3 años de experiencia específica; para la ejecución de actividades de apoyo jurídico en la elaboración y/o revisión jurídica de los documentos necesarios en el marco de la formulación, diseño, implementación y seguimiento de la política y normativa en materia de fortalecimiento económico del Departamento.

#### **V. Obligaciones del contratista**

##### **• Obligaciones Especificas**

1. Apoyar a la Secretaría de Desarrollo Económico en la investigación, identificación, recopilación y análisis de la normativa, jurisprudencia y estudios existentes, como soporte de la formulación, diseño, implementación de seguimiento de la política y normativa de desarrollo económico del Departamento.
2. Apoyar a la Secretaría de Desarrollo Económico en la revisión jurídica de los documentos que le sean designados por el supervisor y que se relacionen con el objeto del contrato.
3. Apoyar a la Secretaría de Desarrollo Económico en la estructuración y revisión jurídica de los actos administrativos y procesos contractuales relacionados con la política de desarrollo económico del departamento.
4. Apoyar a la Secretaría de Desarrollo Económico en la preparación de las respuestas de derechos de petición, consultas y demás documentos que le designe el supervisor y que se relacionen con el objeto del contrato.
5. Preparar los conceptos jurídicos, informes y demás documentos que le sean solicitados por el supervisor y que se relacionen con el objeto del contrato.
6. Asistir a las reuniones, comités y demás eventos que solicite el supervisor y se relacionen con el objeto del contrato.



NIT: 890.102.006-1  
Código Postal: 080003  
Código DANE: 08-000

Calle 40 Carreras 45-46 Barranquilla, Atlántico | Tel. (57)(5)330 7103  
Línea Gratuita 01 8000 915 307 | [gobernadora@atlantico.gov.co](mailto:gobernadora@atlantico.gov.co)



**Atlántico para la Gente**

[atlantico.gov.co](http://atlantico.gov.co)



**Atlántico  
para la  
Gente**

- **Obligaciones Generales**

1. Acreditar el aporte al Sistema de Seguridad Social (Pensión y Salud). La base de Liquidación para acreditar los pagos debe corresponder al 40% del valor del contrato.
2. Afiliarse a una Administradora de Riesgos Laborales.
3. Cumplir de buena fe el objeto del contrato.
4. Asumir los gastos y riesgos que implica el desarrollo del contrato bajo su propia responsabilidad.
5. Desarrollar el contrato en los términos y condiciones establecidas y relacionadas.
6. Realizar las actividades encomendadas por el supervisor del contrato o la persona que este designe, de manera oportuna y eficiente.
7. Guardar reserva de la información que le sea suministrada o maneje en ejercicio de las actividades u obligaciones.
8. Realizar seguimiento y control de los asuntos y actividades que le sean asignados.
9. Asistir puntualmente a las reuniones de conformidad con las citaciones que se realicen previamente.
10. Pagar los impuestos nacionales y locales a que haya lugar.
11. Y demás actividades encomendadas por la Secretaría de manera oportuna y eficiente o por el supervisor del contrato o persona que este designe.



NIT: 890.102.006-1  
Código Postal: 080003  
Código DANE: 08-000

Calle 40 Carreras 45-46 Barranquilla, Atlántico | Tel. (57)(5)330 7103  
Línea Gratuita 01 8000 915 307 | [gobernadora@atlantico.gov.co](mailto:gobernadora@atlantico.gov.co)



**Atlántico para la Gente**

[atlantico.gov.co](http://atlantico.gov.co)



Atlántico  
para la  
Gente

## VI. Análisis Económico

El valor estimado de este contrato es de **SESENTA MILLONES DE PESOS M/L (\$60.000.000)**, y todos los tributos que se generen con ocasión a la celebración, ejecución y liquidación de los contratos.

El futuro contrato tendrá un plazo para la ejecución de seis (6) meses, contados a partir del cumplimiento de los requisitos de perfeccionamiento y ejecución

Teniendo en cuenta el objeto a contratar y lo establecido en el Decreto 1082 de 2015, la modalidad de selección para la escogencia del contratista será la de contratación directa, en concordancia con el Artículo 2.2.1.2.1.4.9.

Por lo anterior el contrato se suscribirá de manera directa con el contratista que se encuentre en capacidad de ejecutar el objeto del contrato, y cuente con la idoneidad o experiencia requerida y relacionada con el área de que se trate.

Para constancia se firma el (06) de mayo de 2021.

Jorge Alberto Ariza Aragón.  
Asesor Externo  
Secretaría General  
Departamento del Atlántico.



NIT: 890.102.006-1  
Código Postal: 080003  
Código DANE: 08-000

Calle 40 Carreras 45-46 Barranquilla, Atlántico | Tel. (57)(5)330 7103  
Línea Gratuita 01 8000 915 307 | [gobernadora@atlantico.gov.co](mailto:gobernadora@atlantico.gov.co)



Atlántico para la Gente

[atlantico.gov.co](http://atlantico.gov.co)