



**Atlántico
para la
Gente**

SECRETARIA GENERAL DEL DEPARTAMENTO DEL ATLANTICO

ANÁLISIS ECONÓMICO DEL SECTOR

CONTRATACIÓN DIRECTA

OBJETO: PRESTACIÓN DE SERVICIOS DE APOYO A LA GESTIÓN PARA EL ACOMPAÑAMIENTO Y DESARROLLO DE LAS ACTIVIDADES MISIONALES DE LA SECRETARÍA DE EDUCACION DEL DEPARTAMENTO DEL ATLÁNTICO

I. INTRODUCCIÓN.

La Secretaría Educación de la Gobernación del Departamento del Atlántico, tiene como Misión gerenciar los procesos educativos en concordancia con los principios y fines establecidos en la Constitución Nacional y las competencias asignadas a los Departamentos, garantizando la cobertura y equidad de la educación, y facilitando los medios a las instituciones educativas estatales y privadas, para la prestación de un servicio educativo con calidad y eficiencia, acorde con las necesidades y potencialidades de las diferentes comunidades que lo conforman, apuntando hacia una participación democrática, autonomía escolar y formación ciudadana.

Dentro del anterior marco funcional, la Secretaría de Educación tiene entre sus metas ser reconocida por su excelencia, calidad en la planeación, ejecución y cumplimiento de los planes, programas y políticas dirigidos al mejoramiento continuo de la calidad, cobertura y eficiencia del sistema educativo del Departamento del Atlántico.

La satisfacción de las necesidades públicas establecidas como prioritarias se logran a través del cumplimiento de las metas y la ejecución de los programas en éste establecidos. Para esto se necesita llevar a cabo la contratación de bienes y servicios por parte de la entidad, en este sentido se hace necesario un profesional que preste sus servicios en para el apoyo de la gestión, ejecución y funcionamiento de los diferentes proyectos misionales de la secretaria de Educación del Departamento del Atlántico.



NIT: 890.102.006-1
Código Postal: 080003
Código DANE: 08-000

Calle 40 Carreras 45-46 Barranquilla, Atlántico | Tel. (57)(5)330 7103
Línea Gratuita 01 8000 915 307 | gobernadora@atlantico.gov.co



Atlántico para la Gente

atlantico.gov.co



Atlántico
para la
Gente

A continuación, se menciona la clasificación de las naciones unidas (UNSPSC) aplicadas al objeto a contratar:

ITEM	Clasificación UNSPSC	Clases
1	80111600	Servicio de personal temporal

II. DEFINICIÓN DEL SECTOR ECONÓMICO A QUE PERTENECE EL CONTRATO:

El banco de la republica realiza la clasificación de los sectores económicos de la siguiente manera:

La actividad económica está dividida en sectores económicos. Cada sector se refiere a una parte de la actividad económica cuyos elementos tienen características comunes, guardan una unidad y se diferencian de otras agrupaciones. Su división se realiza de acuerdo a los procesos de producción que ocurren al interior de cada uno de ellos.

Según la división de la economía clásica, los sectores de la economía son los siguientes:

- Sector primario o sector agropecuario.
- Sector secundario o sector Industrial.
- Sector terciario o sector de servicios.

Teniendo en cuenta que el presente objeto corresponde a actividades que desarrollan las personas naturales o jurídicas, tendientes a colaborar en la ejecución eficiente de proyectos, tareas de administración y gestión de entidades públicas o privadas, se ubicará dentro del Sector terciario o de servicios.

Dentro del sector de servicios en Colombia se tienen como principales productos/servicios:

- Publicidad
- **Actividades profesionales científicas y técnicas**
- cinematográficas y programas de televisión
- Educación superior privada
- Desarrollo de sistemas informáticos y procesamiento de datos
- **Actividades administrativas y de apoyo de oficina y otras actividades**
- Otros servicios de entretenimiento y otros servicios
- Restaurantes, catering y bares
- Actividades de programación y transmisión, agencias de noticias
- Inmobiliarias, de alquiler y arrendamiento



NIT: 890.102.006-1
Código Postal: 080003
Código DANE: 08-000

Calle 40 Carreras 45-46 Barranquilla, Atlántico | Tel. (57)(5)330 7103
Línea Gratuita 01 8000 915 307 | gobernadora@atlantico.gov.co



Atlántico para la Gente

atlantico.gov.co



**Atlántico
para la
Gente**

- Correo y servicios de mensajería
- Telecomunicaciones
- Almacenamiento y actividades complementarias al transporte
- Actividades de empleo, seguridad e investigación privada, servicios a edificios
- Salud humana privada
- Producción de películas

A continuación, se revisarán los aspectos generales del sector que resulten relevantes en el Proceso de Contratación teniendo en cuenta fuentes de información estadísticas oficiales como lo es el DANE.

III. ANÁLISIS DEL MERCADO

Producto interno bruto

Fuente: https://www.dane.gov.co/files/investigaciones/boletines/pib/bol_PIB_IVtrim20_produccion_y_gasto.pdf
(15 de febrero 2021)

En el cuarto trimestre de 2020pr, el Producto Interno Bruto, en su serie original, decrece 3,6% respecto al mismo periodo de 2019p (ver tabla 1). Las actividades económicas que más contribuyen a la dinámica del valor agregado son:

- Construcción decrece 27,7% (contribuye -1,8 puntos porcentuales a la variación anual).
- Comercio al por mayor y al por menor; reparación de vehículos automotores y motocicletas; Transporte y almacenamiento; Alojamiento y servicios de comida decrece 6,6% (contribuye -1,3 puntos porcentuales a la variación anual).
- Explotación de minas y canteras decrece 19,3% (contribuye -1,1 puntos porcentuales a la variación anual).

Respecto al trimestre inmediatamente anterior, el Producto Interno Bruto en su serie corregida de efecto estacional y calendario crece 6,0%. Esta variación se explica principalmente por la siguiente dinámica:

- Comercio al por mayor y al por menor; reparación de vehículos automotores y motocicletas; Transporte y almacenamiento; Alojamiento y servicios de comida crece 17,8%.
- Actividades artísticas, de entretenimiento y recreación y otras actividades de servicios; Actividades de los hogares individuales en calidad de empleadores crece 7,7%.
- Industrias manufactureras crece 7,3%.



NIT: 890.102.006-1
Código Postal: 080003
Código DANE: 08-000

Calle 40 Carreras 45-46 Barranquilla, Atlántico | Tel. (57)(5)330 7103
Línea Gratuita 01 8000 915 307 | gobernadora@atlantico.gov.co



Atlántico para la Gente

atlantico.gov.co

Tabla 1. Valor agregado por actividad económica
Tasas de crecimiento en volumen¹
2020^{pr}– Año total

Actividad económica	Tasas de crecimiento		
	Serie original		Serie corregida de efecto estacional y calendario
	Año total	Anual	Trimestral
	2020 ^{pr} / 2019 ^{pr}	2020 ^{pr} -IV / 2019 ^{pr} -IV	2020 ^{pr} -IV / 2020 ^{pr} -III
Agricultura, ganadería, caza, silvicultura y pesca	2,8	3,4	1,3
Explotación de minas y canteras	-15,7	-19,3	-1,6
Industrias manufactureras	-7,7	-0,2	7,3
Suministro de electricidad, gas, vapor y aire acondicionado ²	-2,6	-0,9	3,4
Construcción	-27,7	-27,7	-0,2
Comercio al por mayor y al por menor ³	-15,1	-6,6	17,8
Información y comunicaciones	-2,7	-3,9	-1,0
Actividades financieras y de seguros	2,1	2,9	0,0
Actividades inmobiliarias	1,9	1,8	0,5
Actividades profesionales, científicas y técnicas ⁴	-4,1	-2,5	3,2
Administración pública, defensa, educación y salud ⁵	1,0	3,3	4,4
Actividades artísticas, de entretenimiento y recreación y otras actividades de servicios ⁶	-11,7	-7,3	7,7
Valor agregado bruto	-6,9	-3,7	6,1
Total impuestos menos subvenciones sobre los productos	-6,1	-3,0	6,1
Producto Interno Bruto	-6,8	-3,6	6,0

Fuente: DANE, Cuentas nacionales

Actividades profesionales, científicas y técnicas

En el cuarto trimestre de 2020^{pr}, el valor agregado de las actividades profesionales, científicas y técnicas; y actividades de servicios administrativos y de apoyo decrece 2,5% en su serie original, respecto al mismo periodo de 2019^p. Esta dinámica se explica por los siguientes comportamientos:

- Actividades profesionales, científicas y técnicas decrece 3,2%.
- Actividades de servicios administrativos y de apoyo decrece 2,0%.

Respecto al trimestre inmediatamente anterior en su serie corregida de efecto estacional y calendario, el valor agregado de las actividades profesionales, científicas y técnicas; y actividades de servicios administrativos y de apoyo crece en 3,2%, explicado por:

- Actividades profesionales, científicas y técnicas crece 2,1%.
- Actividades de servicios administrativos y de apoyo crece 6,0%.

Tabla 11. Actividades profesionales, científicas y técnicas¹
Tasas de crecimiento en volumen²
2020^{Pr} – Año total

Actividad económica	Tasas de crecimiento		
	Serie original		Serie corregida de efecto estacional y calendario
	Año total	Anual	Trimestral
	2020 ^{Pr} / 2019 ^P	2020 ^{Pr} - IV / 2019 ^P - IV	2020 ^{Pr} - IV / 2020 ^{Pr} - III
Actividades profesionales, científicas y técnicas	-3,7	-3,2	2,1
Actividades de servicios administrativos y de apoyo	-4,5	-2,0	6,0
Actividades profesionales, científicas y técnicas¹	-4,1	-2,5	3,2

Fuente: DANE, Cuentas nacionales

Principales indicadores del mercado laboral

Fuente: https://www.dane.gov.co/files/investigaciones/boletines/ech/ech/bol_empleo_mar_21.pdf
(30 de abril de 2021)

Total Nación

Para el mes de marzo de 2021, la tasa de desempleo fue 14,2%, lo que representó un aumento de 1,6 puntos porcentuales comparado con el mismo mes del 2020 (12,6%). La tasa global de participación se ubicó en 60,3% y la tasa de ocupación en 51,7%. Para el mismo mes del año anterior estas tasas fueron 59,2% y 51,7%, respectivamente.

Gráfico 2. Tasa global de participación, ocupación y desempleo
Total nacional
Marzo (2012– 2021)

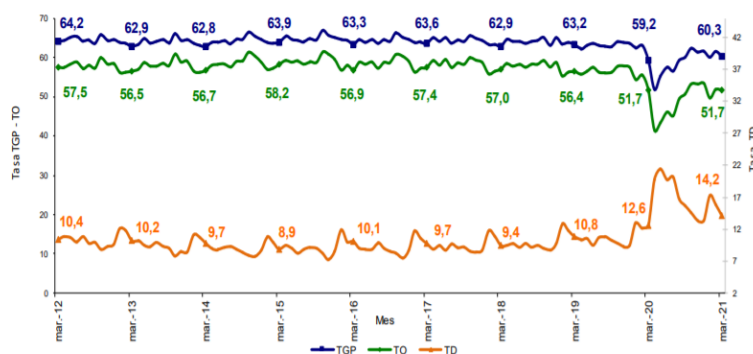

Fuente: DANE, GEIH.

Total ciudad

En marzo de 2021, la tasa de desempleo en el total de las 13 ciudades y áreas metropolitanas fue 16,8%, lo que significó un aumento de 3,4 puntos porcentuales comparado con marzo de 2020 (13,4%). Entre tanto, la tasa global de participación se ubicó en 64,2%, presentando un aumento de 3,3 puntos porcentuales frente al mismo mes de 2020 (60,9%). Finalmente, la tasa de ocupación se ubicó en 53,4%, en el mismo mes de 2020 esta tasa se ubicó en 52,8%.

Gráfico 3. Tasa global de participación, ocupación y desempleo
Total 13 ciudades y áreas metropolitanas
Marzo (2012 – 2021)

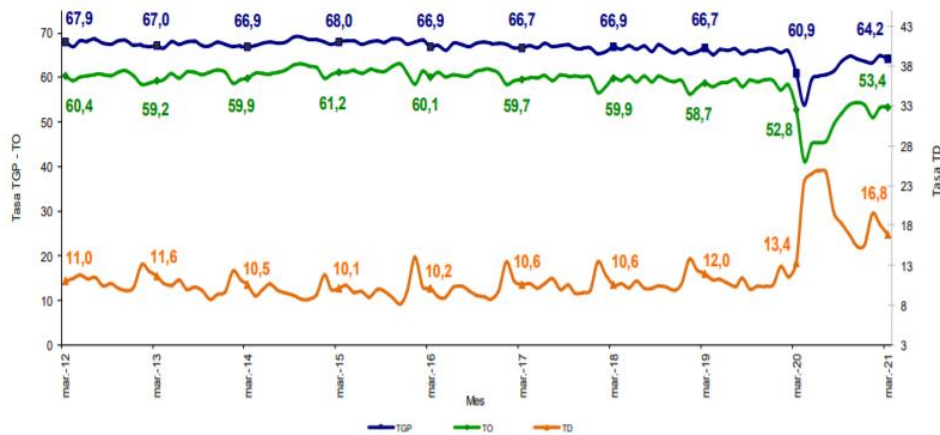

Fuente: DANE, GEIH.

IV. TÉCNICO

La Secretaria de Educación del Departamento del Atlántico requiere la contratación de una persona natural, con título bachiller que cuente con un (1) año de experiencia laboral, para el acompañamiento y desarrollo de las actividades misionales de la Secretaría de Educación del Departamento del Atlántico.



**Atlántico
para la
Gente**

V. OBLIGACIONES DEL CONTRATISTA

• Obligaciones generales

1. Acreditar el aporte al Sistema de Seguridad Social (Pensión y Salud). La base de Liquidación para acreditar los pagos debe corresponder al 40% del valor del contrato.
2. Afiliarse a una Administradora de Riesgos Laborales
3. Cumplir de buena fe el objeto del contrato.
4. Asumir los gastos y riesgos que implica el desarrollo del contrato bajo su propia responsabilidad.
5. Desarrollar el contrato en los términos y condiciones establecidas y relacionadas.
6. Realizar las actividades encomendadas de manera oportuna y eficiente.
7. Guardar reserva de la información que le sea suministrada o maneje en ejercicio de las actividades u obligaciones.
8. Realizar seguimiento y control de los asuntos y actividades que le sean asignados.
9. Asistir puntualmente a las reuniones de conformidad con las citaciones que se realicen previamente.
10. Pagar los impuestos nacionales y locales a que haya lugar.
11. Y demás actividades encomendadas por la Dependencia, de manera oportuna y eficiente o por el supervisor del contrato o persona que este designe.

• Obligaciones específicas

1. Brindar asistencia técnica y soporte telefónica y/o presencial a las solicitudes de los usuarios de los establecimientos educativos en cuanto a los procedimientos del SIMAT.
2. Realizar visitas de campo a los establecimientos educativos, para verificación y validación de la matrícula de estudiantes
3. Servir de apoyo a los niveles asesor y profesional, así como de los funcionarios encargados de los planes, programas, proyectos, procesos y procedimientos a fin de facilitar la gestión de los mismos.
4. Las demás que le sean asignadas en razón a las necesidades que presente la Secretaría de Educación Departamental, relacionadas con el objeto contractual.



NIT: 890.102.006-1
Código Postal: 080003
Código DANE: 08-000

Calle 40 Carreras 45-46 Barranquilla, Atlántico | Tel. (57)(5)330 7103
Línea Gratuita 01 8000 915 307 | gobernadora@atlantico.gov.co



Atlántico para la Gente

atlantico.gov.co



**Atlántico
para la
Gente**

VI. ANÁLISIS ECONÓMICO

El valor estimado del contrato es **VEINTIUN MILLONES DE PESOS M/L (\$21.000.000)**, Incluidos todos los tributos que se generen con ocasión a la celebración, ejecución y liquidación del contrato.

El futuro contrato tendrá un plazo de seis (6) meses, contados a partir del cumplimiento de los requisitos de perfeccionamiento y ejecución del artículo 41 de la Ley 80 de 1993.

Teniendo en cuenta el objeto a contratar y lo establecido en el Decreto 1082 de 2015, la modalidad de selección para la escogencia del contratista será la de contratación directa, en concordancia con el Artículo 2.2.1.2.1.4.9.

Por lo anterior los contratos se suscribirán de manera directa con los contratistas que se encuentren en capacidad de ejecutar el objeto de los contratos, y cuenten con la idoneidad o experiencia requerida y relacionada con el área de que se trate.

Para constancia se firma el 3 de mayo de 2021.

JESUS DAVID PARDO PLATA
Asesor Externo
Secretaria General
Departamento del Atlántico



NIT: 890.102.006-1
Código Postal: 080003
Código DANE: 08-000

Calle 40 Carreras 45-46 Barranquilla, Atlántico | Tel. (57)(5)330 7103
Línea Gratuita 01 8000 915 307 | gobernadora@atlantico.gov.co



Atlántico para la Gente

atlantico.gov.co