



Atlántico
para la
Gente

SECRETARIA GENERAL DEL DEPARTAMENTO DEL ATLANTICO

ANÁLISIS ECONÓMICO DEL SECTOR

CONTRATACIÓN DIRECTA

OBJETO: PRESTACIÓN DE SERVICIOS PROFESIONALES PARA FORTALECER LA DETECCIÓN, CONTROL, CUIDADO Y VIGILANCIA DE LA VIDA SALUDABLE Y CONDICIONES CRONICAS, MEDIANTE LAS ACCIONES QUE LLEVA A CABO LA SUBSECRETARÍA DE SALUD PÚBLICA EN LOS 22 MUNICIPIOS DEL DEPARTAMENTO DEL ATLÁNTICO

1. Introducción.

La Gobernación del Atlántico, actuando dentro de las premisas consignadas en la Constitución Política, acogidas por las leyes y normas vigentes por la legislación colombiana, y con el fin de garantizar el derecho a la salud de la población que compone su territorio, considera necesario implementar las acciones pertinentes para el cumplimiento de los objetivos estipulados dentro del plan de desarrollo departamental, generando un afianzamiento en un modelo de salud que permita el mejoramiento continuo de todos aquellos entornos y factores que están directa e indirectamente involucrados con la salud humana.

Las enfermedades crónicas son “la causa de defunción más importante en el mundo, pues representan en su conjunto el 70% del número total de muertes anuales; comparten factores de riesgo comunes que incluyen la exposición y consumo del humo del tabaco y sus derivados, la inactividad física, el uso nocivo del alcohol y la dieta no saludable...” (Ministerio de Salud)

Siendo esta una de las razones que generaron, por parte del Ministerios de Salud y Protección Social la expedición de la resolución 1383 de 2013 “por medio de la cual se adopta el Plan Decenal para el Control del Cáncer en Colombia, 2012-2021”, actuando bajo las disposiciones contenidas dentro de la Ley 1388 de 2010, la Ley 1384 de 2010, entre otras. Las enfermedades crónicas toman un acápite de vital importancia dentro de las políticas en salud publica en todo el territorio colombiano, con lo cual, impone la ejecución de las acciones compuestas en los diferentes planes y programas establecidos, pues corresponde a las autoridades en salud de los distintos territorios el abordaje tanto del cáncer como de otras enfermedades crónicas no transmisibles.



NIT: 890.102.006-1
Código Postal: 080003
Código DANE: 08-000

Calle 40 Carreras 45-46 Barranquilla, Atlántico | Tel. (57)(5)330 7103
Línea Gratuita 01 8000 915 307 | gobernadora@atlantico.gov.co



Atlántico para la Gente

atlantico.gov.co



**Atlántico
para la
Gente**

Con respecto a lo anteriormente planteado, la Secretaría de Salud Departamental, considera necesario contar con un grupo de profesionales en diferentes disciplinas, que acompañen tanto el desarrollo y fomento de la vida saludable en la población atlanticense, identificando y promoviendo hábitos saludables, para disminuir los factores que afectan directa e indirectamente la salud, los cuales son atribuibles con las enfermedades crónicas y no transmisibles; tales como: envejecimiento, tabaco, radiación ultravioleta, radiación ionizante, agentes químicos, agentes biológicos entre otros. Como también el fortalecimiento y control del riesgo que presentan las personas que padecen de enfermedades crónicas; igualmente, las acciones que contribuyan a la detección temprana; el tratamiento – rehabilitación y el cuidado paliativo, teniendo en cuenta que, el departamento del Atlántico está comprendido por 22 municipios en su territorio, arrojando un campo de aplicación, para las acciones antes mencionadas, bastante amplio. Lo que, en consecuencia, no es posible hacer frente a la presente necesidad con el personal de planta que posee la secretaría, ya que es evidentemente insuficiente.

En atención a la necesidad planteada y con fundamento en las competencias estipuladas en la normatividad antes referenciada, la Secretaría de Salud Departamental busca el cumplimiento de los planes y programas de conformidad con lo establecido en el Plan de Desarrollo del Departamento del Atlántico, esto con el fin de fortalecerlos y velar por una prestación de servicios de salud de calidad y con miras a un mejoramiento continuo.

Por lo tanto, la contratación directa es la modalidad correspondiente, según los lineamientos contenidos dentro del decreto 1082 de 2015, en su artículo 2.2.1.2.1.4.9., el cual menciona:

“CONTRATOS DE PRESTACIÓN DE SERVICIOS PROFESIONALES Y DE APOYO A LA GESTIÓN, O PARA LA EJECUCIÓN DE TRABAJOS ARTÍSTICOS QUE SOLO PUEDEN ENCOMENDARSE A DETERMINADAS PERSONAS NATURALES.

Las Entidades Estatales pueden contratar bajo la modalidad de contratación directa la prestación de servicios profesionales y de apoyo a la gestión con la persona natural o jurídica que esté en capacidad de ejecutar el objeto del contrato, siempre y cuando la Entidad Estatal verifique la idoneidad o experiencia requerida y relacionada con el área de que se trate...”

A continuación, se menciona la clasificación de las naciones unidas (UNSPSC) aplicadas al objeto a contratar:

ITEM	Clasificación UNSPSC	Descripción
1	80111600	Servicios de personal temporal



NIT: 890.102.006-1
Código Postal: 080003
Código DANE: 08-000

Calle 40 Carreras 45-46 Barranquilla, Atlántico | Tel. (57)(5)330 7103
Línea Gratuita 01 8000 915 307 | gobernadora@atlantico.gov.co



Atlántico para la Gente

atlantico.gov.co



Atlántico
para la
Gente

2. DEFINICIÓN DEL SECTOR ECONÓMICO A QUE PERTENECE EL CONTRATO:

El banco de la república realiza la clasificación de los sectores económicos de la siguiente manera:

La actividad económica está dividida en sectores económicos. Cada sector se refiere a una parte de la actividad económica cuyos elementos tienen características comunes, guardan una unidad y se diferencian de otras agrupaciones. Su división se realiza de acuerdo a los procesos de producción que ocurren al interior de cada uno de ellos.

Según la división de la economía clásica, los sectores de la economía son los siguientes:

- Sector primario o sector agropecuario.
- Sector secundario o sector Industrial.
- Sector terciario o sector de servicios.

Teniendo en cuenta que el presente objeto corresponde a actividades que desarrollan las personas naturales o jurídicas, tendientes a colaborar en la ejecución eficiente de proyectos, tareas de administración y gestión de entidades públicas o privadas, se ubicará dentro del Sector terciario o de servicios.

Dentro del sector de servicios en Colombia se tienen como principales productos/servicios:

- Publicidad
- **Actividades profesionales científicas y técnicas**
- Cinematográficas y programas de televisión
- Educación superior privada
- Desarrollo de sistemas informáticos y procesamiento de datos
- **Actividades administrativas y de apoyo de oficina y otras actividades**
- Otros servicios de entretenimiento y otros servicios
- Restaurantes, catering y bares
- Actividades de programación y transmisión, agencias de noticias
- Inmobiliarias, de alquiler y arrendamiento
- Correo y servicios de mensajería
- Telecomunicaciones
- Almacenamiento y actividades complementarias al transporte
- Actividades de empleo, seguridad e investigación privada, servicios a edificios
- Salud humana privada
- Producción de películas



NIT: 890.102.006-1
Código Postal: 080003
Código DANE: 08-000

Calle 40 Carreras 45-46 Barranquilla, Atlántico | Tel. (57)(5)330 7103
Línea Gratuita 01 8000 915 307 | gobernadora@atlantico.gov.co



Atlántico para la Gente

atlantico.gov.co

A continuación, se revisarán los aspectos generales del sector que resulten relevantes en el Proceso de Contratación teniendo en cuenta fuentes de información estadísticas oficiales como lo es el DANE.

3. Análisis del Mercado

Fuente: https://www.dane.gov.co/files/investigaciones/boletines/ech/ech/bol_empleo_mar_21.pdf Bogotá D.C. 30 de abril de 2021

Principales indicadores del mercado laboral Marzo de 2021

Gráfico 1. Tasa global de participación, ocupación y desempleo
Total nacional
Marzo (2012 – 2021)

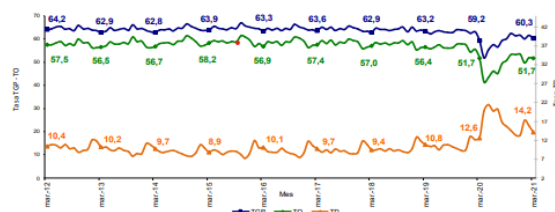

Fuente: DANE, Gran Encuesta Integrada de Hogares (GEIH).

Total nacional

Para el mes de marzo de 2021, la tasa de desempleo fue 14,2%, lo que representó un aumento de 1,6 puntos porcentuales comparado con el mismo mes del 2020 (12,6%). La tasa global de participación se ubicó en 60,3% y la tasa de ocupación en 51,7%. Para el mismo mes del año anterior estas tasas fueron 59,2% y 51,7%, respectivamente

Gráfico 2. Tasa global de participación, ocupación y desempleo
Total nacional
Marzo (2012– 2021)

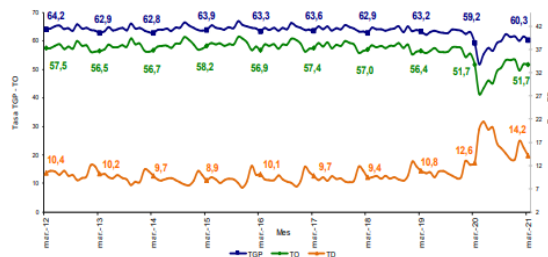

Fuente: DANE, GEIH.



NIT: 890.102.006-1
Código Postal: 080003
Código DANE: 08-000

Calle 40 Carreras 45-46 Barranquilla, Atlántico | Tel. (57)(5)330 7103
Línea Gratuita 01 8000 915 307 | gobernadora@atlantico.gov.co

 **Atlántico para la Gente**

atlantico.gov.co



**Atlántico
para la
Gente**

Total 13 ciudades y áreas metropolitanas

En marzo de 2021, la tasa de desempleo en el total de las 13 ciudades y áreas metropolitanas fue 16,8%, lo que significó un aumento de 3,4 puntos porcentuales comparado con marzo de 2020 (13,4%). Entre tanto, la tasa global de participación se ubicó en 64,2%, presentando un aumento de 3,3 puntos porcentuales frente al mismo mes de 2020 (60,9%). Finalmente, la tasa de ocupación se ubicó en 53,4%, en el mismo mes de 2020 esta tasa se ubicó en 52,8%.

Gráfico 3. Tasa global de participación, ocupación y desempleo
Total 13 ciudades y áreas metropolitanas
Marzo (2012 - 2021)

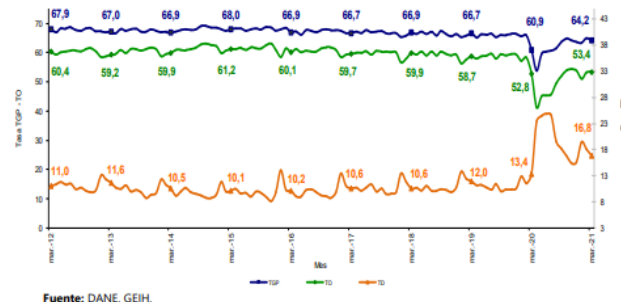

Fuente: DANE, GEIH.

Total nacional

La tasa de desempleo nacional del trimestre enero - marzo 2021 fue 15,8%, presentando un aumento de 3,2 puntos porcentuales frente al trimestre enero - marzo 2020 (12,6%). La tasa global de participación fue 60,7%, lo que significó una disminución de 0,9 puntos porcentuales en comparación con el mismo trimestre de 2020 (61,6%). Finalmente, la tasa de ocupación se ubicó en 51,1%, lo que representó una disminución de 2,7 puntos porcentuales comparado con el trimestre enero - marzo de 2020 (53,8%).

Gráfico 4. Tasa global de participación, ocupación y desempleo
Total nacional
Enero - marzo (2012 - 2021)

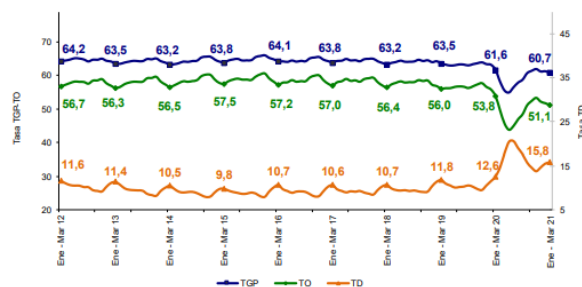

Fuente: DANE, GEIH.



NIT: 890.102.006-1
Código Postal: 080003
Código DANE: 08-000

Calle 40 Carreras 45-46 Barranquilla, Atlántico | Tel. (57)(5)330 7103
Línea Gratuita 01 8000 915 307 | gobernadora@atlantico.gov.co

Atlántico para la Gente

atlantico.gov.co

Tasa de desempleo según sexo

Para el total nacional, la tasa de desempleo de los hombres en el trimestre enero – marzo 2021 se ubicó en 12,0%, para las mujeres fue 21,0%. En el trimestre enero - marzo 2020 estas tasas se ubicaron en 9,8% y 16,4%, respectivamente. Para el trimestre enero - marzo 2021, la tasa de desempleo de los hombres fue menor en 9,0 puntos porcentuales respecto a la de las mujeres. En el trimestre enero– marzo 2020, esta diferencia fue de 6,6 puntos porcentuales.

Gráfico 5. Tasa de desempleo según sexo
Total nacional
Enero - marzo (2012 - 2021)

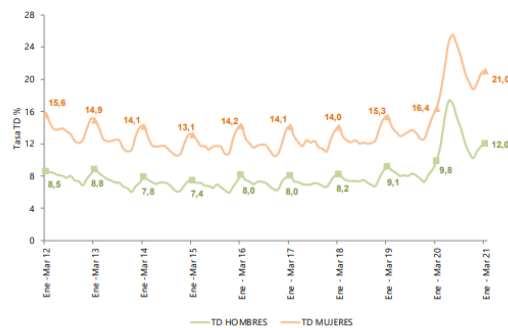

Fuente: DANE, GEIH.

Cabeceras

En el trimestre enero - marzo 2021, la tasa de desempleo para las cabeceras fue 17,6%, lo que representó un aumento de 3,8 puntos porcentuales comparado con el mismo trimestre de 2020 (13,8%). Entre tanto, la tasa de ocupación se ubicó en 51,4%, presentando una disminución de 2,9 puntos porcentuales frente al trimestre enero - marzo de 2020 (54,3%). Finalmente, la tasa global de participación fue 62,4%, mientras que en el trimestre enero - marzo 2020 esta tasa fue 63,0%.

Gráfico 6. Tasa global de participación, ocupación y desempleo
Total cabeceras
Enero - marzo (2012 - 2021)

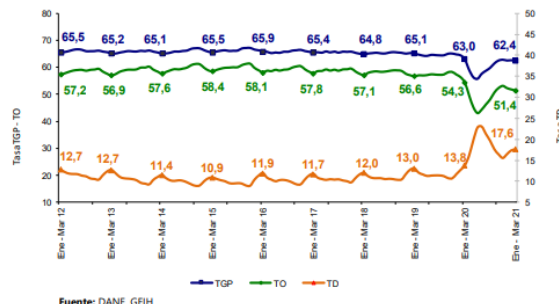

Fuente: DANE, GEIH.

Centros poblados y rural disperso

La tasa de desempleo en los centros poblados y rural disperso en el trimestre enero - marzo 2021 fue 8,5%, mientras que en el trimestre enero - marzo 2020 esta tasa fue 8,0%. Entre tanto, la tasa global de participación se ubicó en 54,6%, lo que representó una disminución de 2,3 puntos porcentuales comparado con el trimestre enero – marzo de 2020 (56,9%). Finalmente, la tasa de ocupación fue 50,0%, lo que significó una reducción de 2,3 puntos porcentuales comparado con el mismo trimestre de 2020 (52,3%)

Gráfico 7. Tasa global de participación, ocupación y desempleo
Total centros poblados y rural disperso
Enero - marzo (2012 - 2021)

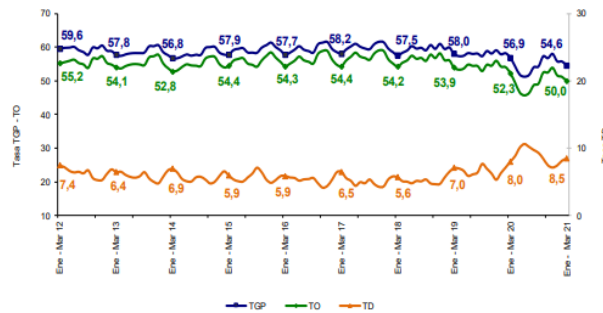

Fuente: DANE, GEIH.

Total 13 ciudades y áreas metropolitanas

En el trimestre enero - marzo 2021, la tasa de desempleo de las 13 ciudades y áreas metropolitanas fue 18,1%, lo que representó un aumento de 5,5 puntos porcentuales comparado con el mismo trimestre de 2020 (12,6%). La tasa de ocupación se ubicó en 52,6%, lo que significó una disminución de 3,5 puntos porcentuales frente al trimestre enero – marzo de 2020 (56,1%). Finalmente, la tasa global de participación fue 64,2%, mientras que en el trimestre enero– marzo 2020 esta tasa se ubicó en 64,1%.

Gráfico 8. Tasa global de participación, ocupación y desempleo
Total 13 ciudades y áreas metropolitanas
Enero - marzo (2012 - 2021)

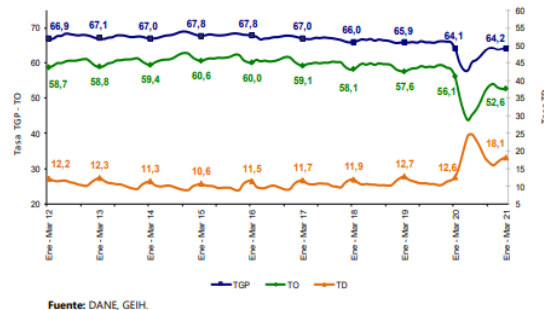

4. Técnico

La Secretaría de Salud del Departamento del Atlántico a través de la sub secretaria de Salud Pública requiere la contratación de una persona natural que acredite título de fonoaudióloga, con experiencia mínima de 3 meses, para la prestación de servicios profesionales para fortalecer la detección, control, cuidado y vigilancia de la vida saludable y condiciones crónicas, mediante las acciones que lleva a cabo la subsecretaría de salud pública en los 22 municipios del Departamento del Atlántico

5. Obligaciones del Contratista

Obligaciones específicas

1. Realizar seguimiento a las E.S.E. de los 22 municipios del departamento, sobre las acciones de promoción y mantenimiento de la salud en la primera infancia e infancia para la valoración auditiva y comunicativa y el proceso de derivación para su atención.
2. Asistir técnicamente a las Secretarías de Salud de los 22 municipios del Departamento del Atlántico, en las intervenciones contempladas para salud bucal, visual, auditiva y comunicativa, contempladas en la RPMS, de acuerdo a los diferentes momentos del curso de vida
3. Realizar todas aquellas actividades que sean asignada por el supervisor, conforme al objeto del contrato

Obligaciones Generales

1. Acreditar el aporte al Sistema de Seguridad Social (Pensión y Salud). La base de Liquidación para acreditar los pagos debe corresponder al 40% del valor del contrato.



NIT: 890.102.006-1
Código Postal: 080003
Código DANE: 08-000

Calle 40 Carreras 45-46 Barranquilla, Atlántico | Tel. (57)(5)330 7103
Línea Gratuita 01 8000 915 307 | gobernadora@atlantico.gov.co



Atlántico para la Gente

atlantico.gov.co



**Atlántico
para la
Gente**

2. Afiliarse a una Administradora de Riesgos Laborales
3. Cumplir de buena fe el objeto del contrato.
4. Asumir los gastos y riesgos que implica el desarrollo del contrato bajo su propia responsabilidad.
5. Desarrollar el contrato en los términos y condiciones establecidas y relacionadas.
6. Realizar las actividades encomendadas de manera oportuna y eficiente.
7. Guardar reserva de la información que le sea suministrada o maneje en ejercicio de las actividades u obligaciones.
8. Realizar seguimiento y control de los asuntos y actividades que le sean asignados.
9. Asistir puntualmente a las reuniones de conformidad con las citaciones que se realicen previamente.
10. Pagar los impuestos nacionales y locales a que haya lugar.
11. Y demás actividades encomendadas por la Dependencia, de manera oportuna y eficiente o por el supervisor del contrato o persona que este designe.

6. Análisis Económico

El valor estimado de la contratación es de **VEINTICINCO MILLONES PESOS M/L (\$25.870.000)** y todos los tributos que se generen con ocasión a la celebración, ejecución y liquidación del contrato.

El futuro contrato tendrá un plazo para su ejecución será hasta el 31 de diciembre de 2021, contados a partir del cumplimiento de los requisitos de perfeccionamiento y ejecución.

Teniendo en cuenta el objeto a contratar y lo establecido en el Decreto 1082 de 2015, la modalidad de selección para la escogencia del contratista será la de contratación directa, en concordancia con el Artículo 2.2.1.2.1.4.9.

Por lo anterior el contrato se suscribirá de manera directa con el contratista que se encuentre en capacidad de ejecutar el objeto del contrato, y cuente con la idoneidad o experiencia requerida y relacionada con el área de que se trate.

Para constancia se firma el 11 de mayo de 2021

GINA RESTREPO
Contratista
Secretaria General
Departamento del Atlántico



NIT: 890.102.006-1
Código Postal: 080003
Código DANE: 08-000

Calle 40 Carreras 45-46 Barranquilla, Atlántico | Tel. (57)(5)330 7103
Línea Gratuita 01 8000 915 307 | gobernadora@atlantico.gov.co



Atlántico para la Gente

atlantico.gov.co