



**Atlántico
para la
Gente**

SECRETARIA GENERAL DEL DEPARTAMENTO DEL ATLANTICO

ANÁLISIS ECONÓMICO DEL SECTOR

CONTRATACIÓN DIRECTA

OBJETO: PRESTACION DE SERVICIOS DE APOYO A LA GESTION PARA EJECUTAR ACTIVIDADES DE APOYO EN LA IMPLEMENTACION DE LAS POLITICAS DE DESARROLLO EMPRESARIAL Y PRODUCTIVO Y APOYO INTERINSTITUCIONAL NECESARIA PARA SU EJECUCION EN LA SUBSECRETARIA DE GESTION EMPRESARIAL DE LA SECRETARIA DE DESARROLLO ECONOMICO DE LA GOBERNACION DEL ATLANTICO.

1. INTRODUCCIÓN.

La Secretaría de Desarrollo Económico de la Gobernación del Atlántico tiene como función el fortalecimiento de la economía del Atlántico, mediante el desarrollo de programas y proyectos relacionados con la sostenibilidad empresarial, la competitividad en los mercados, la innovación en el sector agroindustrial y las iniciativas turísticas. Para estos efectos, la Secretaría realiza su labor de manera integral con los sectores económicos – empresarial, turístico y agropecuario- del Departamento.

Ahora bien, dentro de las funciones asignadas a la Secretaría se encuentra la elaboración, formulación y ejecución de los proyectos necesarios para el cumplimiento de su objetivo, así como la estructuración e implementación de políticas públicas de desarrollo sectorial.

En este contexto, y ante la insuficiencia de personal en planta, tal y como se demuestra con el correspondiente certificado de insuficiencia o inexistencia de personal, es preciso contratar a una persona para el apoyo en la ejecución de actividades de gestión administrativa y apoyo institucional que le sean asignadas en el marco de los procesos y procedimientos a cargo de la subsecretaria de gestión empresarial.

Lo anterior teniendo en cuenta que la Secretaría de Desarrollo Económico lidera una multiplicidad de temas con impacto económico que requieren mayor capacidad operativa y un eficiente diseño de programas y proyectos que permitan el cumplimiento de sus metas. En efecto, la Secretaría es la encargada del desarrollo de proyectos sectoriales relacionados con temas agropecuarios, empresariales, turísticos y de ciencia, tecnología e innovación.



NIT: 890.102.006-1
Código Postal: 080003
Código DANE: 08-000

Calle 40 Carreras 45-46 Barranquilla, Atlántico | Tel. (57)(5)330 7103
Línea Gratuita 01 8000 915 307 | gobernadora@atlantico.gov.co



Atlántico para la Gente

atlantico.gov.co



Atlántico
para la
Gente

A continuación, se menciona la clasificación de las naciones unidas (UNSPSC) aplicadas al objeto a contratar:

ITEM	Clasificación UNSPSC	Descripción
1	80111600	Servicios de personal temporal

2. DEFINICIÓN DEL SECTOR ECONÓMICO A QUE PERTENECE EL CONTRATO:

El banco de la república realiza la clasificación de los sectores económicos de la siguiente manera:

La actividad económica está dividida en sectores económicos. Cada sector se refiere a una parte de la actividad económica cuyos elementos tienen características comunes, guardan una unidad y se diferencian de otras agrupaciones. Su división se realiza de acuerdo a los procesos de producción que ocurren al interior de cada uno de ellos.

Según la división de la economía clásica, los sectores de la economía son los siguientes:

- Sector primario o sector agropecuario.
- Sector secundario o sector Industrial.
- **Sector terciario o sector de servicios.**

Teniendo en cuenta que el presente objeto corresponde a actividades que desarrollan las personas naturales o jurídicas, tendientes a colaborar en la ejecución eficiente de proyectos, tareas de administración y gestión de entidades públicas o privadas, se ubicará dentro del Sector terciario o de servicios.

Dentro del sector de servicios en Colombia se tienen como principales productos/servicios:

- Publicidad
- **Actividades profesionales científicas y técnicas**
- cinematográficas y programas de televisión
- Educación superior privada
- Desarrollo de sistemas informáticos y procesamiento de datos
- **Actividades administrativas y de apoyo de oficina y otras actividades**



NIT: 890.102.006-1
Código Postal: 080003
Código DANE: 08-000

Calle 40 Carreras 45-46 Barranquilla, Atlántico | Tel. (57)(5)330 7103
Línea Gratuita 01 8000 915 307 | gobernadora@atlantico.gov.co



Atlántico para la Gente

atlantico.gov.co



**Atlántico
para la
Gente**

- Otros servicios de entretenimiento y otros servicios
- Restaurantes, catering y bares
- Actividades de programación y transmisión, agencias de noticias
- Inmobiliarias, de alquiler y arrendamiento
- Correo y servicios de mensajería
- Telecomunicaciones
- Almacenamiento y actividades complementarias al transporte
- Actividades de empleo, seguridad e investigación privada, servicios a edificios
- Salud humana privada
- Producción de películas

A continuación, se revisarán los aspectos generales del sector que resulten relevantes en el Proceso de Contratación teniendo en cuenta fuentes de información estadísticas oficiales como lo es el DANE.

3. ANÁLISIS DEL MERCADO

Producto Interno Bruto (PIB)

Fuente: https://www.dane.gov.co/files/investigaciones/boletines/pib/bol_PIB_IVtrim20_produccion_y_gasto.pdf (15 de febrero de 2021).

El Producto Interno Bruto decrece 6,8% en el año 2020pr respecto al año 2019p (ver tabla 1). Las actividades económicas que más contribuyen a la dinámica del valor agregado son:

- Comercio al por mayor y al por menor; reparación de vehículos automotores y motocicletas; Transporte y almacenamiento; Alojamiento y servicios de comida decrece 15,1% (contribuye -3,0 puntos porcentuales a la variación anual).
- Construcción decrece 27,7% (contribuye -1,9 puntos porcentuales a la variación anual).
- Explotación de minas y canteras decrece 15,7% (contribuye -1,0 puntos porcentuales a la variación anual).

En el cuarto trimestre de 2020pr, el Producto Interno Bruto, en su serie original, decrece 3,6% respecto al mismo periodo de 2019p (ver tabla 1). Las actividades económicas que más contribuyen a la dinámica del valor agregado son:

- Construcción decrece 27,7% (contribuye -1,8 puntos porcentuales a la variación anual).
- Comercio al por mayor y al por menor; reparación de vehículos automotores y motocicletas; Transporte y almacenamiento; Alojamiento y servicios de comida decrece 6,6% (contribuye -1,3 puntos porcentuales a la variación anual).



NIT: 890.102.006-1
Código Postal: 080003
Código DANE: 08-000

Calle 40 Carreras 45-46 Barranquilla, Atlántico | Tel. (57)(5)330 7103
Línea Gratuita 01 8000 915 307 | gobernadora@atlantico.gov.co



Atlántico para la Gente

atlantico.gov.co

- Explotación de minas y canteras decrece 19,3% (contribuye -1,1 puntos porcentuales a la variación anual).

Respecto al trimestre inmediatamente anterior, el Producto Interno Bruto en su serie corregida de efecto estacional y calendario crece 6,0%. Esta variación se explica principalmente por la siguiente dinámica:

- Comercio al por mayor y al por menor; reparación de vehículos automotores y motocicletas; Transporte y almacenamiento; Alojamiento y servicios de comida crece 17,8%.
- Actividades artísticas, de entretenimiento y recreación y otras actividades de servicios; Actividades de los hogares individuales en calidad de empleadores crece 7,7%.
- Industrias manufactureras crece 7,3%.

Tabla 1. Valor agregado por actividad económica
Tasas de crecimiento en volumen¹
2020^{Pr}– Año total

Actividad económica	Tasas de crecimiento		
	Serie original		Serie corregida de efecto estacional y calendario
	Año total	Anual	Trimestral
	2020 ^{Pr} / 2019 ^{Pr}	2020 ^{Pr} - IV / 2019 ^{Pr} - IV	2020 ^{Pr} - IV / 2020 ^{Pr} - III
Agricultura, ganadería, caza, silvicultura y pesca	2,8	3,4	1,3
Explotación de minas y canteras	-15,7	-19,3	-1,6
Industrias manufactureras	-7,7	-0,2	7,3
Suministro de electricidad, gas, vapor y aire acondicionado ²	-2,6	-0,9	3,4
Construcción	-27,7	-27,7	-0,2
Comercio al por mayor y al por menor ³	-15,1	-6,6	17,8
Información y comunicaciones	-2,7	-3,9	-1,0
Actividades financieras y de seguros	2,1	2,9	0,0
Actividades inmobiliarias	1,9	1,8	0,5
Actividades profesionales, científicas y técnicas ⁴	-4,1	-2,5	3,2
Administración pública, defensa, educación y salud ⁵	1,0	3,3	4,4
Actividades artísticas, de entretenimiento y recreación y otras actividades de servicios ⁶	-11,7	-7,3	7,7
Valor agregado bruto	-6,9	-3,7	6,1
Total impuestos menos subvenciones sobre los productos	-6,1	-3,0	6,1
Producto Interno Bruto	-6,8	-3,6	6,0

Fuente: DANE, Cuentas nacionales

^{Pr} preliminar

¹Series encadenadas de volumen con año de referencia 2015.

²Suministro de electricidad, gas, vapor y aire acondicionado; distribución de agua; evacuación y tratamiento de aguas residuales, gestión de desechos y actividades de saneamiento ambiental.

³Comercio al por mayor y al por menor; reparación de vehículos automotores y motocicletas; transporte y almacenamiento; alojamiento y servicios de comida.

⁴Actividades profesionales, científicas y técnicas; actividades de servicios administrativos y de apoyo.

⁵Administración pública y defensa; planes de seguridad social de afiliación obligatoria; educación; actividades de atención de la salud humana y de servicios sociales.

⁶Actividades artísticas, de entretenimiento y recreación y otras actividades de servicios; actividades de los hogares individuales en calidad de empleadores; actividades no diferenciadas de los hogares individuales como productores de bienes y servicios para uso propio.



NIT: 890.102.006-1
Código Postal: 080003
Código DANE: 08-000

Calle 40 Carreras 45-46 Barranquilla, Atlántico | Tel. (57)(5)330 7103
Línea Gratuita 01 8000 915 307 | gobernadora@atlantico.gov.co



Atlántico para la Gente

atlantico.gov.co

Principales indicadores del mercado laboral enero de 2021.

Fuente: https://www.dane.gov.co/files/investigaciones/boletines/ech/ech/bol_empleo_ene_21.pdf
(26 febrero 2021)

Total, nacional

Para el mes de enero de 2021, la tasa de desempleo del total nacional fue 17,3%, lo que significó un aumento de 4,3 puntos porcentuales frente al mismo mes del año anterior (13,0%). La tasa global de participación se ubicó 60,1%, lo que representó una reducción de 2,4 puntos porcentuales frente a enero del 2020 (62,5%). Finalmente, la tasa de ocupación fue 49,8%, presentando una disminución de 4,6 puntos porcentuales respecto al mismo mes del 2020 (54,4%).

Gráfico 2. Tasa global de participación, ocupación y desempleo

Total nacional

Enero (2012– 2021)

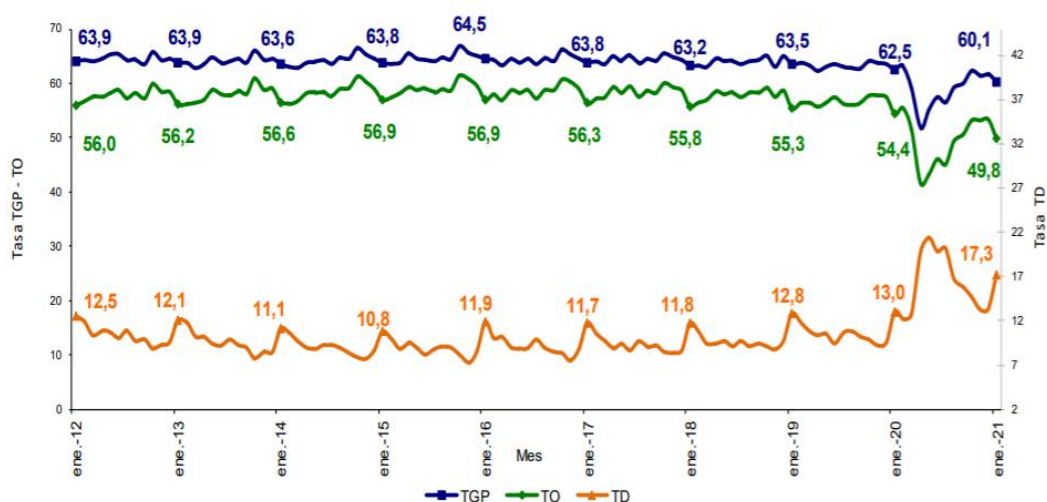

Fuente: DANE, GEIH.

Total 13 ciudades y áreas metropolitanas

En enero de 2021, la tasa de desempleo en el total de las 13 ciudades y áreas metropolitanas fue 19,5%, lo que significó un aumento de 6,6 puntos porcentuales respecto al mismo mes del año anterior (12,9%). La tasa global de participación se ubicó en 63,4%, lo que representó una reducción de 2,2 puntos porcentuales frente a enero del 2020 (65,6%). Finalmente, la tasa de ocupación fue 51,1%, presentando una disminución de 6,1 puntos porcentuales respecto al mismo mes del 2020 (57,2%).

Gráfico 3. Tasa global de participación, ocupación y desempleo
Total 13 ciudades y áreas metropolitanas
Enero (2012 – 2021)

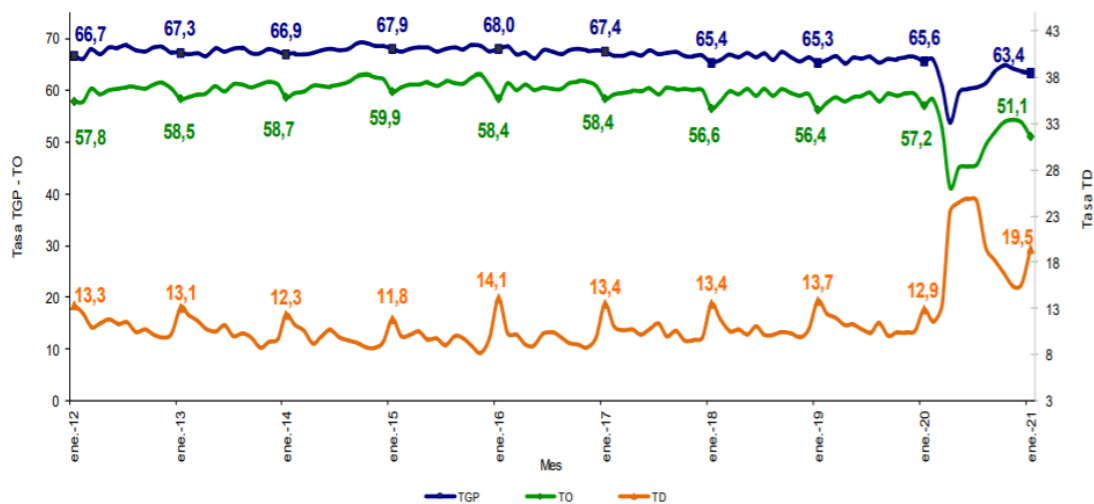

Fuente: DANE, GEIH.

POBLACIÓN OCUPADA SEGÚN RAMAS DE ACTIVIDAD TRIMESTRE MÓVIL NOVIEMBRE 2020 - ENERO 2021.

En el período de estudio, el número de personas ocupadas en el total nacional fue 20.896 miles de personas. Las ramas que más restaron a la variación de la población ocupada fueron Alojamiento y servicios de comida; Actividades artísticas, entretenimiento, recreación



NIT: 890.102.006-1
Código Postal: 080003
Código DANE: 08-000

Calle 40 Carreras 45-46 Barranquilla, Atlántico | Tel. (57)(5)330 7103
Línea Gratuita 01 8000 915 307 | gobernadora@atlantico.gov.co

Atlántico para la Gente

atlantico.gov.co

y otras actividades de servicios e Industrias manufactureras con 1,4, 1,3 y 1,0 puntos porcentuales, respectivamente.

Tabla 1. Distribución porcentual, variación absoluta y contribución a la variación de la población ocupada según rama de actividad[^]

Total nacional

Noviembre - enero (2021/2019)

Rama de actividad	Total Nacional				
	Nov 20 - ene 21	Nov 19 - ene 20	Distribución %	Variación absoluta	Contribución en p.p.
Población ocupada	20.896	22.393	100	-1.497	
Alojamiento y servicios de comida	1.500	1.823	7,2	-323	-1,4
Actividades artísticas, entretenimiento, recreación y otras actividades de servicios	1.732	2.026	8,3	-294	-1,3
Industrias manufactureras	2.314	2.537	11,1	-223	-1,0
Comercio y reparación de vehículos	4.137	4.272	19,8	-135	-0,6
Transporte y almacenamiento	1.446	1.558	6,9	-112	-0,5
Administración pública y defensa, educación y atención de la salud humana	2.230	2.334	10,7	-104	-0,5
Agricultura, ganadería, caza, silvicultura y pesca	3.424	3.519	16,4	-95	-0,4
Actividades profesionales, científicas, técnicas y servicios administrativos	1.341	1.433	6,4	-92	-0,4
Construcción	1.524	1.587	7,3	-63	-0,3
Actividades inmobiliarias	245	281	1,2	-36	-0,2
Actividades financieras y de seguros	275	304	1,3	-30	-0,1
Suministro de electricidad, gas, agua y gestión de desechos	224	241	1,1	-17	-0,1
Información y comunicaciones	314	300	1,5	13	0,1
Explotación de minas y Canteras	190	171	0,9	19	0,1

Fuente: DANE, GEIH.

[^]Por aproximación de decimales, la suma de las proporciones y contribuciones puede diferir ligeramente con la información del anexo estadístico.

p.p: Puntos porcentuales.

Nota: La distribución porcentual de la población ocupada puede diferir del 100% por la no inclusión de la categoría "No informa".

4. TÉCNICO

La Secretaría de Desarrollo Económico del Departamento del Atlántico requiere la contratación de una persona natural, que acredite título de Bachiller, y con una experiencia mínima de veinticuatro (24) meses, para ejecutar actividades de apoyo en la implementación de las políticas de desarrollo empresarial y productivo y apoyo interinstitucional necesaria para su ejecución en la Subsecretaría de Gestión empresarial de la Secretaría de Desarrollo Económico de la Gobernación del Atlántico.



NIT: 890.102.006-1
Código Postal: 080003
Código DANE: 08-000

Calle 40 Carreras 45-46 Barranquilla, Atlántico | Tel. (57)(5)330 7103
Línea Gratuita 01 8000 915 307 | gobernadora@atlantico.gov.co

 Atlántico para la Gente

atlantico.gov.co



**Atlántico
para la
Gente**

5. OBLIGACIONES DEL CONTRATISTA

• Obligaciones específicas

1. Brindar acompañamiento y apoyo en la ejecución de las actividades tendientes a Subsecretaría de Gestión Empresarial de la Secretaría de Desarrollo Económico.
2. Apoyar la Subsecretaría de Gestión Empresarial en la supervisión, asistencia técnica y seguimiento de los proyectos y ejecución de actividades de apropiación social.
3. Realizar las visitas y apoyo logístico que le sean asignadas, en virtud del desarrollo de las actividades que se desprenden de la ejecución del objeto contractual.
4. Conceptuar sobre aspectos técnicos relacionados con la estructuración, seguimiento y ejecución de los programas y proyectos.
5. Ejecutar todas las demás actividades que le sean asignadas, relacionadas con el objeto de su contrato y que resulten necesarias para la debida prestación de los servicios.

• Obligaciones Generales

1. Acreditar el aporte al Sistema de Seguridad Social (Pensión y Salud). La base de Liquidación para acreditar los pagos debe corresponder al 40% del valor del contrato.
2. Afiliarse a una Administradora de Riesgos Laborales
3. Cumplir de buena fe el objeto del contrato.
4. Asumir los gastos y riesgos que implica el desarrollo del contrato bajo su propia responsabilidad.
5. Desarrollar el contrato en los términos y condiciones establecidas y relacionadas.
6. Realizar las actividades encomendadas por el supervisor del contrato o la persona que este designe, de manera oportuna y eficiente.
7. Guardar reserva de la información que le sea suministrada o maneje en ejercicio de las actividades u obligaciones.
8. Realizar seguimiento y control de los asuntos y actividades que le sean asignados.
9. Asistir puntualmente a las reuniones de conformidad con las citaciones que se realicen previamente.
10. Pagar los impuestos nacionales y locales a que haya lugar.
11. Y demás actividades encomendadas por la Secretaria de manera oportuna y eficiente o por el supervisor del contrato o persona que este designe.



NIT: 890.102.006-1
Código Postal: 080003
Código DANE: 08-000

Calle 40 Carreras 45-46 Barranquilla, Atlántico | Tel. (57)(5)330 7103
Línea Gratuita 01 8000 915 307 | gobernadora@atlantico.gov.co



Atlántico para la Gente

atlantico.gov.co



Atlántico
para la
Gente

6. ANÁLISIS ECONÓMICO

El valor estimado del contrato asciende a la suma de **VEINTIUN MILLONES SETECIENTOS TREINTA Y CINCO MIL PESOS M/L (\$21.735.000)** y todos los tributos que se generen con ocasión a la celebración, ejecución y liquidación del contrato.

El futuro contrato tendrá un plazo para la ejecución de seis (6) meses, contados a partir del cumplimiento de los requisitos de perfeccionamiento y ejecución.

Teniendo en cuenta el objeto a contratar y lo establecido en el Decreto 1082 de 2015, la modalidad de selección para la escogencia del contratista será la de contratación directa, en concordancia con el Artículo 2.2.1.2.1.4.9.

Por lo anterior el contrato se suscribirá de manera directa con el contratista que se encuentre en capacidad de ejecutar el objeto del contrato, y cuente con la idoneidad o experiencia requerida y relacionada con el área de que se trate.

Para constancia se firma el once (11) de marzo de 2021.

Andrés Murillo G.
Asesor Externo
Secretaría General
Departamento del Atlántico.



NIT: 890.102.006-1
Código Postal: 080003
Código DANE: 08-000

Calle 40 Carreras 45-46 Barranquilla, Atlántico | Tel. (57)(5)330 7103
Línea Gratuita 01 8000 915 307 | gobernadora@atlantico.gov.co



Atlántico para la Gente

atlantico.gov.co