



Atlántico  
para la  
Gente

## SECRETARIA GENERAL DEL DEPARTAMENTO DEL ATLANTICO

### ANÁLISIS ECONÓMICO DEL SECTOR

#### CONTRATACIÓN DIRECTA

**OBJETO: PRESTACIÓN DE SERVICIOS DE APOYO A LA GESTIÓN PARA ASISTIR Y ACOMPAÑAR LA PREVENCIÓN PRIMARIA, PROMOCIÓN, INSPECCIÓN, VIGILANCIA Y CONTROL DE LAS ETV Y ZONOSIS, MEDIANTE LOS DIFERENTES PROCESOS QUE LLEVA A CABO LA SUBSECRETARÍA DE SALUD PÚBLICA EN LOS 22 MUNICIPIOS DEL DEPARTAMENTO DEL ATLÁNTICO.**

#### 1. Introducción.

La Gobernación del Atlántico, a través de la Secretaría de Salud Departamental, en desarrollo de sus funciones, las cuales se ejecutan en coordinación con la Subsecretaría de Salud Pública; en atención a las competencias territoriales para la prevención y control en salud pública, siendo estas las definidas en la Constitución Política, la Ley 9 de 1979, Ley 10 de 1990, Ley 100 de 1993, Ley 715 de 2001, Ley 1122 de 2007. Corresponde a las Direcciones Territoriales de Salud, adoptar las políticas, prioridades, objetivos, metas y estrategias del Plan Decenal de Salud Pública.

Es importante mencionar que, como marco conceptual de estos lineamientos, se responde a la armonización de los planteamientos del plan decenal de salud pública 2012-2021, y al modelo de Estrategia de gestión integral – EGI- ETV que contempla las acciones de inspección, vigilancia y control como un componente importante dentro del manejo integral de los determinantes en salud y el enfoque de gestión de riesgo en la prevención de enfermedades transmitidas por vectores.

Las enfermedades transmitidas por vectores son consideradas un problema de interés en salud pública en Colombia por su enorme contribución a la carga económica y social que genera la morbilidad, complicaciones y mortalidad por estas causas. Por esta razón, es necesario ejecutar las acciones pertinentes para lograr la prevención primaria, promoción, inspección y vigilancia; precisando como fin el control de todos los aspectos negativos que



NIT: 890.102.006-1  
Código Postal: 080003  
Código DANE: 08-000

Calle 40 Carreras 45-46 Barranquilla, Atlántico | Tel. (57)(5)330 7103  
Línea Gratuita 01 8000 915 307 | [gobernadora@atlantico.gov.co](mailto:gobernadora@atlantico.gov.co)



Atlántico para la Gente

[atlantico.gov.co](http://atlantico.gov.co)



**Atlántico  
para la  
Gente**

se generan con las Enfermedades Transmisibles por Vectores (ETV). (Plan Decenal Salud Pública 2012-2021).

Consecuente con lo anterior, la Secretaría de Salud del Departamento ha plasmado dentro de su Plan Departamental de Desarrollo 2020 – 2023 “Atlántico para la gente” el programa inspección, vigilancia y control ubicado en el artículo 8, en donde se establecieron los indicadores de partida junto con la meta del cuatrienio en diferentes puntos de focalización, en donde se requieren acciones permanentes que permitan aumentar la intervención en el departamento y/o mantener la cobertura en aquellos sectores que amerita un intensiva presencia por parte de la Secretaría de Salud. En ese orden de ideas, encontramos como un indicador para tener en cuenta denominado “Municipios intervenidos con acciones de promoción, prevención, control y eliminación de las enfermedades transmitidas por vectores.” Del cual se tiene como objetivo mantener el 100% en actividades que tendientes a las enfermedades transmitidas por vectores.

Entre esas las actividades se encuentran las que se realizaran a través de distintos visitadores y encuestadores en los 22 municipios del departamento del Atlántico, con los cuales se persigue obtener un estado actual de los factores relevantes que afectan a la población de cada uno de los municipios, atendiendo de primera mano un conocimiento primario sobre las enfermedades transmitidas por vectores, lo cual permitirá propiciar una situación de control de la enfermedad como de su propagación, aunado a esto, encender los mecanismos y las herramientas que posee la Secretaría de Salud para ejercer una vigilancia y seguimiento a los casos reportados. En ese sentido, es evidente la necesidad que se presenta esta dependencia de contar con el recurso humano suficiente para comprender satisfactoriamente la estrategia de los visitadores y encuestadores en los 22 municipios del departamento del Atlántico, en ocasión a que el personal que posee la planta de la Secretaría de Salud Departamental no es suficiente para permitir el correcto y satisfactorio desarrollo en los municipios de su jurisdicción.

De esta manera, se actúa bajo las competencias que se atribuyeron dentro la Ley 715 de 2001 a las entidades territoriales del sector salud, en específico la contenida en su artículo:

“43.3.3. Establecer la situación de salud en el departamento y propender por su mejoramiento.

43.3.8. Ejecutar las acciones de inspección, vigilancia y control de los factores de riesgo del ambiente que afectan la salud humana, y de control de vectores y zoonosis de competencia del sector salud, en coordinación con las autoridades ambientales, en los corregimientos departamentales y en los municipios de categorías 4º, 5º y 6º de su jurisdicción.”



NIT: 890.102.006-1  
Código Postal: 080003  
Código DANE: 08-000

Calle 40 Carreras 45-46 Barranquilla, Atlántico | Tel. (57)(5)330 7103  
Línea Gratuita 01 8000 915 307 | [gobernadora@atlantico.gov.co](mailto:gobernadora@atlantico.gov.co)



**Atlántico para la Gente**

[atlantico.gov.co](http://atlantico.gov.co)



**Atlántico  
para la  
Gente**

En atención a la necesidad planteada y con fundamento en las competencias estipuladas en la normatividad antes referenciada, la Secretaría de Salud Departamental busca el cumplimiento de los objetivos de conformidad con lo establecido en el Plan de Desarrollo del Departamento del Atlántico, esto con el fin de fortalecer y velar por una prestación de servicios de salud oportuna, eficiente y capaz de mantener un estado de salud idóneo para la población atlanticense.

Por lo tanto, la contratación directa es la modalidad correspondiente, según los lineamientos contenidos dentro del decreto 1082 de 2015, en su artículo 2.2.1.2.1.4.9., el cual menciona:

**“CONTRATOS DE PRESTACIÓN DE SERVICIOS PROFESIONALES Y DE APOYO A LA GESTIÓN, O PARA LA EJECUCIÓN DE TRABAJOS ARTÍSTICOS QUE SOLO PUEDEN ENCOMENDARSE A DETERMINADAS PERSONAS NATURALES.**

Las Entidades Estatales pueden contratar bajo la modalidad de contratación directa la prestación de servicios profesionales y de apoyo a la gestión con la persona natural o jurídica que esté en capacidad de ejecutar el objeto del contrato, siempre y cuando la Entidad Estatal verifique la idoneidad o experiencia requerida y relacionada con el área de que se trate. En este caso, no es necesario que la Entidad Estatal haya obtenido previamente varias ofertas, de lo cual el ordenador del gasto debe dejar constancia escrita...”

A continuación, se menciona la clasificación de las naciones unidas (UNSPSC) aplicadas al objeto a contratar:

ITEM	Clasificación UNSPSC	Descripción
1	80111600	Servicios de personal temporal

## **2. DEFINICIÓN DEL SECTOR ECONÓMICO A QUE PERTENECE EL CONTRATO:**

El banco de la república realiza la clasificación de los sectores económicos de la siguiente manera:

La actividad económica está dividida en sectores económicos. Cada sector se refiere a una parte de la actividad económica cuyos elementos tienen características comunes, guardan una unidad y se diferencian de otras agrupaciones. Su división se realiza de acuerdo a los procesos de producción que ocurren al interior de cada uno de ellos.



NIT: 890.102.006-1  
Código Postal: 080003  
Código DANE: 08-000

Calle 40 Carreras 45-46 Barranquilla, Atlántico | Tel. (57)(5)330 7103  
Línea Gratuita 01 8000 915 307 | [gobernadora@atlantico.gov.co](mailto:gobernadora@atlantico.gov.co)



**Atlántico para la Gente**

[atlantico.gov.co](http://atlantico.gov.co)



Atlántico  
para la  
Gente

Según la división de la economía clásica, los sectores de la economía son los siguientes:

- Sector primario o sector agropecuario.
- Sector secundario o sector Industrial.
- Sector terciario o sector de servicios.

Teniendo en cuenta que el presente objeto corresponde a actividades que desarrollan las personas naturales o jurídicas, tendientes a colaborar en la ejecución eficiente de proyectos, tareas de administración y gestión de entidades públicas o privadas, se ubicará dentro del Sector terciario o de servicios.

Dentro del sector de servicios en Colombia se tienen como principales productos/servicios:

- Publicidad
- **Actividades profesionales científicas y técnicas**
- Cinematográficas y programas de televisión
- Educación superior privada
- Desarrollo de sistemas informáticos y procesamiento de datos
- **Actividades administrativas y de apoyo de oficina y otras actividades**
- Otros servicios de entretenimiento y otros servicios
- Restaurantes, catering y bares
- Actividades de programación y transmisión, agencias de noticias
- Inmobiliarias, de alquiler y arrendamiento
- Correo y servicios de mensajería
- Telecomunicaciones
- Almacenamiento y actividades complementarias al transporte
- Actividades de empleo, seguridad e investigación privada, servicios a edificios
- Salud humana privada
- Producción de películas

A continuación, se revisarán los aspectos generales del sector que resulten relevantes en el Proceso de Contratación teniendo en cuenta fuentes de información estadísticas oficiales como lo es el DANE.



NIT: 890.102.006-1  
Código Postal: 080003  
Código DANE: 08-000

Calle 40 Carreras 45-46 Barranquilla, Atlántico | Tel. (57)(5)330 7103  
Línea Gratuita 01 8000 915 307 | [gobernadora@atlantico.gov.co](mailto:gobernadora@atlantico.gov.co)



Atlántico para la Gente

[atlantico.gov.co](http://atlantico.gov.co)

### 3. Análisis del Mercado

#### Principales indicadores del mercado laboral Abril de 2021

Fuente : DANE

[https://www.dane.gov.co/files/investigaciones/boletines/ech/ech/bol\\_empleo\\_abr\\_21.pdf](https://www.dane.gov.co/files/investigaciones/boletines/ech/ech/bol_empleo_abr_21.pdf)

Bogotá D.C. 31 de mayo de 2021

Gráfico 1. Tasa global de participación, ocupación y desempleo  
Total nacional  
Abril (2012 – 2021)

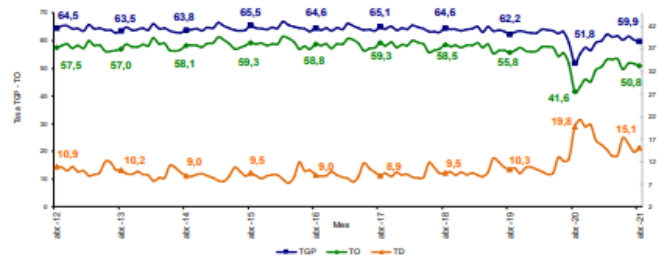

Fuente: DANE, Gran Encuesta Integrada de Hogares (GEIH).

#### INFORMACIÓN DEL MES Y RAMA DE ACTIVIDAD

##### Total nacional

Para el mes de abril de 2021, la tasa de desempleo fue 15,1%, lo que representó una reducción de 4,7 puntos porcentuales comparado con el mismo mes del 2020 (19,8%). La tasa global de participación se ubicó en 59,9%, lo que significó un aumento de 8,1 puntos porcentuales respecto al mismo periodo del 2020 (51,8%). Finalmente, la tasa de ocupación se ubicó en 50,8%, lo que representó un aumento de 9,2 puntos porcentuales comparado con abril de 2020 (41,6%).

Gráfico 2. Tasa global de participación, ocupación y desempleo  
Total nacional  
Abril (2012– 2021)

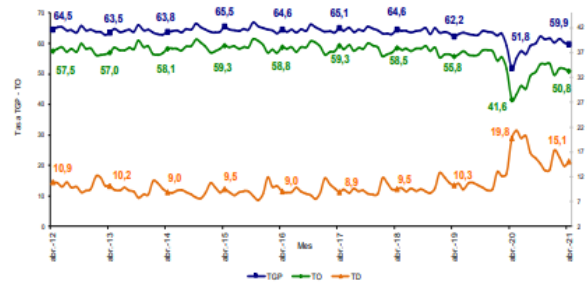

Fuente: DANE, GEIH.

## Ramas de actividad

En el período de estudio, el número de personas ocupadas en el total nacional fue 20.465 miles de personas. Las ramas que más aportaron positivamente a la variación de la población ocupada fueron Comercio y reparación de vehículos; Construcción e Industria manufacturera con 5,2, 3,6 y 3,0 puntos porcentuales, respectivamente

Tabla 1. Distribución porcentual, variación absoluta y contribución a la variación de la población ocupada según rama de actividad<sup>^</sup>

Total nacional

Abril (2021/2020)

Rama de actividad	Total Nacional				
	Abril 2021	Abril 2020	Distribución %	Variación absoluta	Contribución en p.p.
<b>Población ocupada</b>	20.465	16.525	100,0	3.941	
Comercio y reparación de vehículos	3.991	3.132	19,5	859	5,2
Construcción	1.459	864	7,1	595	3,6
Industria manufacturera	2.357	1.858	11,5	499	3,0
Alojamiento y servicios de comida	1.523	1.054	7,4	469	2,8
Actividades artísticas, entretenimiento recreación y otras actividades de servicios	1.608	1.243	7,9	365	2,2
Administración pública y defensa, educación y atención de la salud humana	2.356	1.999	11,5	357	2,2
Transporte y almacenamiento	1.477	1.224	7,2	253	1,5
Actividades profesionales, científicas, técnicas y servicios administrativos	1.317	1.087	6,4	230	1,4
Agricultura, ganadería, caza, silvicultura y pesca	3.091	2.933	15,1	158	1,0
Actividades inmobiliarias	276	159	1,3	117	0,7
Suministro de electricidad, gas, agua y gestión de desechos <sup>^^</sup>	488	385	2,4	103	0,6
Información y comunicaciones	310	284	1,5	26	0,2
Actividades financieras y de seguros	212	272	1,0	-60	-0,4

Fuente: DANE, GEIH.

<sup>^</sup>Por aproximación de decimales, la suma de las proporciones y contribuciones puede diferir ligeramente con la información del anexo estadístico.

p.p: Puntos porcentuales.

Suministro de electricidad, gas, agua y gestión de desechos<sup>^^</sup> incluye la rama de Explotación de minas y canteras.

**Nota:** La distribución porcentual de la población ocupada puede diferir del 100% por la no inclusión de la categoría "No informa".

**Nota:** Poblaciones en miles.



# Atlántico para la Gente

## Total 13 ciudades y áreas metropolitanas

En abril de 2021, la tasa de desempleo en el total de las 13 ciudades y áreas metropolitanas fue 17,4%, lo que significó una disminución de 6,1 puntos porcentuales comparado con abril de 2020 (23,5%). Entre tanto, la tasa global de participación se ubicó en 62,7%, presentando un aumento de 8,9 puntos porcentuales frente al mismo mes de 2020 (53,8%). Finalmente, la tasa de ocupación se ubicó en 51,8%, lo que significó un aumento de 10,6 puntos porcentuales respecto a abril de 2020 (41,2%).

Gráfico 3. Tasa global de participación, ocupación y desempleo  
Total 13 ciudades y áreas metropolitanas  
Abril (2012 – 2021)

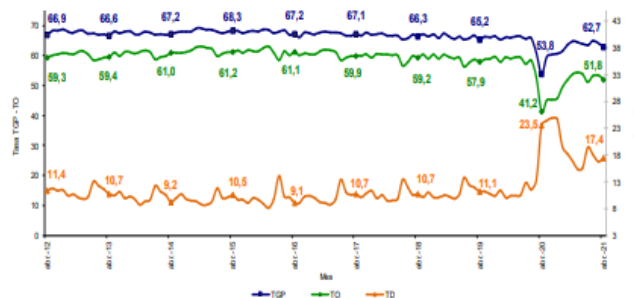

Fuente: DANE, GEIH.

## Ramas de actividad

En abril de 2021, el número de personas ocupadas en el total nacional fue 9.761 miles de personas. Las ramas que más aportaron positivamente a la variación de la población ocupada fueron Comercio y reparación de vehículos; Construcción y Actividades artísticas, entretenimiento recreación y otras actividades de servicios con 7,6, 3,6 y 3,5 puntos porcentuales, respectivamente.



NIT: 890.102.006-1  
Código Postal: 080003  
Código DANE: 08-000

Calle 40 Carreras 45-46 Barranquilla, Atlántico | Tel. (57)(5)330 7103  
Línea Gratuita 01 8000 915 307 | [gobernadora@atlantico.gov.co](mailto:gobernadora@atlantico.gov.co)



Atlántico para la Gente

[atlantico.gov.co](http://atlantico.gov.co)

**Tabla 2. Distribución porcentual, variación absoluta y contribución a la variación de la población ocupada según rama de actividad<sup>^</sup>**

**Total 13 ciudades y áreas metropolitanas  
Abril (2021/2020)**

Rama de actividad	Total 13 ciudades y A.M.				
	Abril 2021	Abril 2020	Distribución %	Variación absoluta	Contribución en p.p.
<b>Población ocupada</b>	9.761	7.663	100,0	2.098	
Comercio y reparación de vehículos	2.257	1.678	23,1	579	<b>7,6</b>
Construcción	737	462	7,6	276	<b>3,6</b>
Actividades artísticas, entretenimiento recreación y otras actividades de servicios	907	639	9,3	268	<b>3,5</b>
Industria Manufacturera	1.278	1.026	13,1	251	<b>3,3</b>
Administración pública y defensa, educación y atención de la salud humana	1.290	1.098	13,2	192	<b>2,5</b>
Alojamiento y servicios de comida	741	568	7,6	173	<b>2,3</b>
Actividades profesionales, científicas, técnicas y servicios administrativos	965	814	9,9	152	<b>2,0</b>
Transporte y almacenamiento	747	615	7,6	131	<b>1,7</b>
Actividades inmobiliarias	215	133	2,2	82	<b>1,1</b>
Otras ramas*	249	180	2,5	68	<b>0,9</b>
Información y comunicaciones	222	217	2,3	5	<b>0,1</b>
Actividades financieras y de seguros	154	204	1,6	-50	<b>-0,6</b>

**Fuente:** DANE, GEIH.

<sup>^</sup>Por aproximación de decimales, la suma de las proporciones y contribuciones puede diferir ligeramente con la información del anexo estadístico.

p.p: Puntos porcentuales.

Otras ramas\*: Agricultura, pesca, ganadería, caza y silvicultura; Explotación de minas y canteras; Suministro de electricidad, gas, agua y gestión de desechos.

**Nota:** La distribución porcentual de la población ocupada puede diferir del 100% por la no inclusión de la categoría "No informa".

**Nota:** Poblaciones en miles.

## TRIMESTRE MÓVIL FEBRERO - ABRIL 2021

### Total nacional

La tasa de desempleo nacional del trimestre móvil febrero - abril 2021 fue 15,0%, para el trimestre móvil febrero - abril 2020 fue 14,6%. La tasa global de participación fue 60,6%, lo que significó un aumento de 2,5 puntos porcentuales respecto al mismo periodo de 2020 (58,1%). Finalmente, la tasa de ocupación se ubicó en 51,5%, presentando un aumento de 1,9 puntos porcentuales frente al mismo trimestre móvil de 2020 (49,6%)

Gráfico 4. Tasa global de participación, ocupación y desempleo  
Total nacional  
Febrero - abril (2012 - 2021)

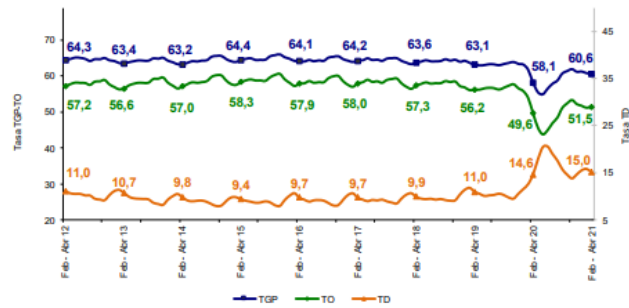

Fuente: DANE, GEIH.

## Tasa de desempleo según sexo

Para el total nacional, la tasa de desempleo de los hombres en el trimestre móvil febrero - abril 2021 se ubicó en 11,6%, para las mujeres fue 19,9%. En el trimestre móvil febrero - abril 2020 estas tasas se ubicaron en 11,9% y 18,4%, respectivamente. Para el trimestre móvil febrero - abril 2021, la tasa de desempleo de los hombres fue menor en 8,3 puntos porcentuales respecto a la de las mujeres. En el trimestre móvil febrero - abril 2020, esta diferencia fue de 6,5 puntos porcentuales.

Gráfico 5. Tasa de desempleo según sexo  
Total nacional  
Febrero - abril (2012 - 2021)

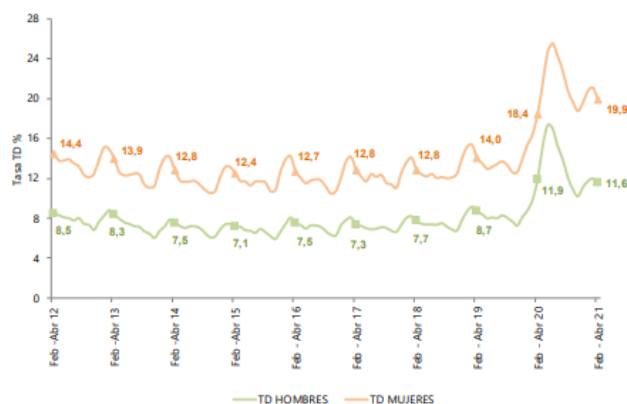

Fuente: DANE, GEIH.

## Cabeceras

En el trimestre móvil febrero - abril 2021, la tasa de desempleo para las cabeceras fue 16,7%, en el mismo periodo de 2020 fue 16,1%. La tasa global de participación fue 62,2%, lo que significó un aumento de 3,1 puntos porcentuales respecto al mismo periodo de 2020 (59,1%). Finalmente, la tasa de ocupación se ubicó en 51,8%, presentando un aumento de 2,2 puntos porcentuales frente al mismo trimestre móvil de 2020 (49,6%).

Gráfico 6. Tasa global de participación, ocupación y desempleo  
Total cabeceras  
Febrero - abril (2012 - 2021)

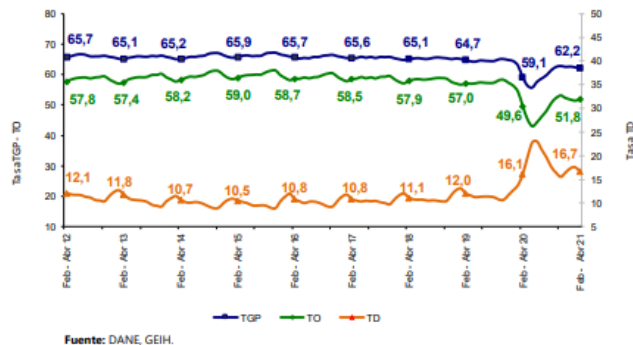

## Centros poblados y rural disperso

La tasa de desempleo en los centros poblados y rural disperso en el trimestre móvil febrero - abril 2021 fue 8,6%, la tasa global de participación 55,0% y la tasa de ocupación 50,3%. En el trimestre móvil febrero - abril 2020 estas tasas se ubicaron en 8,8%, 54,3% y 49,5%, respectivamente.

Gráfico 7. Tasa global de participación, ocupación y desempleo  
Total centros poblados y rural disperso  
Febrero - abril (2012 - 2021)

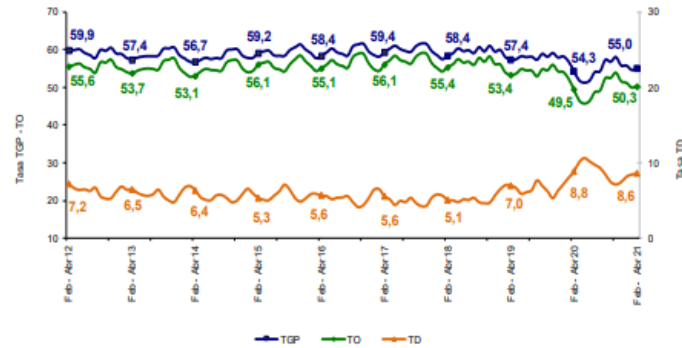

Fuente: DANE, GEIH.

#### 4. Técnico

La Secretaría de Salud del Departamento del Atlántico a través de la Subsecretaria de salud Publica requiere la contratación de una persona natural que acredite título de bachiller con conocimientos en planeación y organización del trabajo, y con una experiencia mínima de 5 meses para la prestación de servicios de apoyo a la gestión para asistir y acompañar la prevención primaria, promoción, inspección, vigilancia y control de las etv y zoonosis, mediante los diferentes procesos que lleva a cabo la subsecretaría de salud pública en los 22 municipios del departamento del atlántico.

#### 5. Obligaciones del Contratista

##### Obligaciones específicas

1. Manejar el sistema de información del programa ETV y Zoonosis.
2. Brindar soporte técnico para el registro y alimentación de la información generada por los digitadores del programa ETV y Zoonosis.
3. Presentar informe mensual del consolidado de la información generada por el programa ETV y Zoonosis de manera cuantitativa y cualitativa.



**Atlántico  
para la  
Gente**

4. Apoyar en la tabulación y análisis de la información generada por los visitantes ETV y Zoonosis y el registro realizado por los vacunadores y visitantes del programa.
5. Apoyar con los informes, reportes y resultados de las metas establecidas en el plan territorial de salud pública.
6. Apoyar en el recibo y consolidación de la información en el cumplimiento de los canales de la información.
7. Realizar todas aquellas actividades que le sean asignadas por parte del supervisor del contrato con relación a su objeto contractual

### **Obligaciones Generales**

1. Acreditar el aporte al Sistema de Seguridad Social (Pensión y Salud). La base de Liquidación para acreditar los pagos debe corresponder al 40% del valor del contrato.
2. Afiliarse a una Administradora de Riesgos Laborales
3. Cumplir de buena fe el objeto del contrato.
4. Asumir los gastos y riesgos que implica el desarrollo del contrato bajo su propia responsabilidad.
5. Desarrollar el contrato en los términos y condiciones establecidas y relacionadas.
6. Realizar las actividades encomendadas de manera oportuna y eficiente.
7. Guardar reserva de la información que le sea suministrada o maneje en ejercicio de las actividades u obligaciones.
8. Realizar seguimiento y control de los asuntos y actividades que le sean asignados.
9. Asistir puntualmente a las reuniones de conformidad con las citaciones que se realicen previamente.
10. Pagar los impuestos nacionales y locales a que haya lugar.
11. Y demás actividades encomendadas por la Dependencia, de manera oportuna y eficiente o por el supervisor del contrato o persona que este designe.



NIT: 890.102.006-1  
Código Postal: 080003  
Código DANE: 08-000

Calle 40 Carreras 45-46 Barranquilla, Atlántico | Tel. (57)(5)330 7103  
Línea Gratuita 01 8000 915 307 | [gobernadora@atlantico.gov.co](mailto:gobernadora@atlantico.gov.co)



**Atlántico para la Gente**

[atlantico.gov.co](http://atlantico.gov.co)



**Atlántico  
para la  
Gente**

## 6. Análisis Económico

El valor estimado de la contratación es de **DIECISEIS MILLONES CIENTO CUARENTA Y SEIS MIL PESOS M/L (\$ 16.146.000)** y todos los tributos que se generen con ocasión a la celebración, ejecución y liquidación del contrato.

El futuro contrato tendrá un plazo para su ejecución hasta el 31 de diciembre 2021, contados a partir del cumplimiento de los requisitos de perfeccionamiento y ejecución.

Teniendo en cuenta el objeto a contratar y lo establecido en el Decreto 1082 de 2015, la modalidad de selección para la escogencia del contratista será la de contratación directa, en concordancia con el Artículo 2.2.1.2.1.4.9.

Por lo anterior el contrato se suscribirá de manera directa con el contratista que se encuentre en capacidad de ejecutar el objeto del contrato, y cuente con la idoneidad o experiencia requerida y relacionada con el área de que se trate.

Para constancia se firma el 17 de junio de 2021

---

**GINA RESTREPO**  
Contratista  
Secretaria General  
Departamento del Atlántico



NIT: 890.102.006-1  
Código Postal: 080003  
Código DANE: 08-000

Calle 40 Carreras 45-46 Barranquilla, Atlántico | Tel. (57)(5)330 7103  
Línea Gratuita 01 8000 915 307 | [gobernadora@atlantico.gov.co](mailto:gobernadora@atlantico.gov.co)



**Atlántico para la Gente**

[atlantico.gov.co](http://atlantico.gov.co)