



**Atlántico  
para la  
Gente**

## SECRETARIA GENERAL DEL DEPARTAMENTO DEL ATLANTICO

### ANÁLISIS ECONÓMICO DEL SECTOR

#### CONTRATACIÓN DIRECTA

**OBJETO: PRESTACIÓN DE SERVICIOS PROFESIONALES PARA EL MEJORAMIENTO Y EVALUACIÓN DE LA CALIDAD EDUCATIVA DE LA SECRETARÍA DE EDUCACIÓN DEL DEPARTAMENTO DEL ATLÁNTICO.**

#### I. INTRODUCCIÓN.

La Secretaria Educación de la Gobernación del Departamento del Atlántico, tiene como misión gerenciar los procesos educativos en concordancia con los principios y fines establecidos en la Constitución Nacional y las competencias asignadas a los Departamentos, garantizando la cobertura y equidad de la educación, y facilitando los medios a las instituciones educativas estatales y privadas, para la prestación de un servicio educativo con calidad y eficiencia, acorde con las necesidades y potencialidades de las diferentes comunidades que lo conforman, apuntando hacia una participación democrática, autonomía escolar y formación ciudadana.

La Gobernación del Atlántico a través de la Secretaria de Educación busca ofrecer una educación pertinente y de calidad para los niños, niñas, jóvenes y adultos del departamento; con tálento humano competente y comprometido con el desarrollo integral de la población estudiantil, a través de mejoramiento continuo de los procesos que responden a las demandas sociales, culturales y económicas del Departamento. Por esta razón es menester garantizar que la prestación del servicio educativo en el Departamento sea adecuada a los referentes establecidos por el MEN, equitativa, eficiente, sostenible, y que cumpla con todos los protocolos diseñados y la normatividad que la regula, y así mejorar la calidad de vida de la comunidad y la competitividad de la región.

En relación a la calidad educativa y su respectivo mejoramiento, es necesario brindar asistencia técnica a las Instituciones Educativas en relación al Proyecto Educativo institucional -PEI, Planes de Mejoramiento Institucionales - PMI. Plan de Apoyo al Mejoramiento -PAM, Sistema Institucional de Evaluación de Estudiantes - SIEE y Programa Todos Aprender - PTA.

Realizar informes de gestión y estadísticas del seguimiento a la evaluación de los educandos.



NIT: 890.102.006-1  
Código Postal: 080003  
Código DANE: 08-000

Calle 40 Carreras 45-46 Barranquilla, Atlántico | Tel. (57)(5)330 7103  
Línea Gratuita 01 8000 915 307 | [gobernadora@atlantico.gov.co](mailto:gobernadora@atlantico.gov.co)



**Atlántico para la Gente**

[atlantico.gov.co](http://atlantico.gov.co)



**Atlántico  
para la  
Gente**

El área de Calidad Educativa brinde diversos espacios y programas a los establecimientos educativos que se encuentren en bajo logro, y presenten retrasos en la entrega de requerimientos solicitados por la SED, tales como PMI, PSI, Autoevaluación Institucional, entre otros insumos necesarios con el fin de fortalecer la calidad de sus docentes y directivos docentes.

La Secretaria de Educación continuará con el proceso de acompañamiento y fortalecimiento institucional a los Establecimientos Educativos para la formación de docentes pertenecientes a las áreas del núcleo común y estudiantes. Además de garantizar la calidad, oportunidad y veracidad de la información a reportar.

Atendiendo las políticas nacionales de mejoramiento de la calidad de la Educación, la Secretaria de Educación realizará seguimiento y brindará asistencia técnica a los establecimientos educativos focalizados en estos programas.

La Secretaría de Educación Departamental realiza seguimiento a los Establecimientos Educativos Oficiales, al cumplimiento del Decreto 1965 de 2013, que reglamenta el funcionamiento del Sistema Nacional de Convivencia Escolar y Formación para el Ejercicio de los Derechos Humanos, la Educación; para la Sexualidad y la Prevención y Mitigación de la Violencia Escolar, sus herramientas; los lineamientos generales bajo los cuales se deben ajustar los manuales de convivencia de los establecimientos educativos, de acuerdo con lo ordenado en la Ley 1620 de 2013 y otros aspectos relacionados con incentivos y la participación de las entidades del orden nacional y territorial, establecimientos educativos, la familia y la sociedad dentro del Sistema Nacional de Convivencia Escolar.

Como consecuencia de lo anterior y para garantizar que la Secretaria de Educación Departamental como autoridad en materia de educación cumpla su función a través del área de calidad como dependencia encargada de ejecutar los procesos de seguimiento y apoyo en el desarrollo de cada una de Las líneas que favorecen el mejoramiento continuo en la prestación de los servicios educativos del Departamento, ajustados a un marco legal vigente en la materia, se requiere contar con el personal idóneo para brindar apoyo y acompañamiento al área de calidad en el desarrollo de cada uno de sus proyectos y estrategias.

A continuación, se menciona la clasificación de las naciones unidas (UNSPSC) aplicadas al objeto a contratar:

ITEM	Clasificación UNSPSC	Clases
1	80111600	Servicio de personal temporal



NIT: 890.102.006-1  
Código Postal: 080003  
Código DANE: 08-000

Calle 40 Carreras 45-46 Barranquilla, Atlántico | Tel. (57)(5)330 7103  
Línea Gratuita 01 8000 915 307 | [gobernadora@atlantico.gov.co](mailto:gobernadora@atlantico.gov.co)



**Atlántico para la Gente**

[atlantico.gov.co](http://atlantico.gov.co)



Atlántico  
para la  
Gente

## II. DEFINICIÓN DEL SECTOR ECONÓMICO A QUE PERTENECE EL CONTRATO:

El banco de la república realiza la clasificación de los sectores económicos de la siguiente manera:

La actividad económica está dividida en sectores económicos. Cada sector se refiere a una parte de la actividad económica cuyos elementos tienen características comunes, guardan una unidad y se diferencian de otras agrupaciones. Su división se realiza de acuerdo a los procesos de producción que ocurren al interior de cada uno de ellos.

Según la división de la economía clásica, los sectores de la economía son los siguientes:

- Sector primario o sector agropecuario.
- Sector secundario o sector Industrial.
- Sector terciario o sector de servicios.

Teniendo en cuenta que el presente objeto corresponde a actividades que desarrollan las personas naturales o jurídicas, tendientes a colaborar en la ejecución eficiente de proyectos, tareas de administración y gestión de entidades públicas o privadas, se ubicará dentro del Sector terciario o de servicios.

Dentro del sector de servicios en Colombia se tienen como principales productos/servicios:

- Publicidad
- **Actividades profesionales científicas y técnicas**
- cinematográficas y programas de televisión
- Educación superior privada
- Desarrollo de sistemas informáticos y procesamiento de datos
- **Actividades administrativas y de apoyo de oficina y otras actividades**
- Otros servicios de entretenimiento y otros servicios
- Restaurantes, catering y bares
- Actividades de programación y transmisión, agencias de noticias
- Inmobiliarias, de alquiler y arrendamiento
- Correo y servicios de mensajería
- Telecomunicaciones
- Almacenamiento y actividades complementarias al transporte
- Actividades de empleo, seguridad e investigación privada, servicios a edificios
- Salud humana privada
- Producción de películas



NIT: 890.102.006-1  
Código Postal: 080003  
Código DANE: 08-000

Calle 40 Carreras 45-46 Barranquilla, Atlántico | Tel. (57)(5)330 7103  
Línea Gratuita 01 8000 915 307 | [gobernadora@atlantico.gov.co](mailto:gobernadora@atlantico.gov.co)



Atlántico para la Gente

[atlantico.gov.co](http://atlantico.gov.co)



Atlántico  
para la  
Gente

A continuación, se revisarán los aspectos generales del sector que resulten relevantes en el Proceso de Contratación teniendo en cuenta fuentes de información estadísticas oficiales como lo es el DANE.

### III. ANÁLISIS DEL MERCADO

#### **Producto Interno Bruto**

Fuente: [https://www.dane.gov.co/files/investigaciones/boletines/pib/bol\\_PIB\\_ltrim21\\_produccion\\_y\\_gasto.pdf](https://www.dane.gov.co/files/investigaciones/boletines/pib/bol_PIB_ltrim21_produccion_y_gasto.pdf)  
(14 de mayo 2021)

En el primer trimestre de 2021pr, el Producto Interno Bruto, en su serie original, crece 1,1% respecto al mismo periodo de 2020pr. Las actividades económicas que más contribuyen a la dinámica del valor agregado son:

- Industrias manufactureras crece 7,0% (contribuye 0,9 puntos porcentuales a la variación anual).
- Administración pública y defensa; planes de seguridad social de afiliación obligatoria; Educación; Actividades de atención de la salud humana y de servicios sociales crece 3,5% (contribuye 0,5 puntos porcentuales a la variación anual).
- Agricultura, ganadería, caza, silvicultura y pesca crece 3,3% (contribuye 0,3 puntos porcentuales a la variación anual).

Respecto al trimestre inmediatamente anterior, el Producto Interno Bruto en su serie corregida de efecto estacional y calendario crece 2,9%. Esta variación se explica principalmente por la siguiente dinámica:

- Construcción crece 17,0%.
- Actividades artísticas, de entretenimiento y recreación y otras actividades de servicios; Actividades de los hogares individuales en calidad de empleadores crece 11,1%.
- Explotación de minas y canteras crece 6,8%



NIT: 890.102.006-1  
Código Postal: 080003  
Código DANE: 08-000

Calle 40 Carreras 45-46 Barranquilla, Atlántico | Tel. (57)(5)330 7103  
Línea Gratuita 01 8000 915 307 | [gobernadora@atlantico.gov.co](mailto:gobernadora@atlantico.gov.co)



Atlántico para la Gente

[atlantico.gov.co](http://atlantico.gov.co)

**Tabla 1. Valor agregado por actividad económica**  
**Tasas de crecimiento en volumen<sup>1</sup>**  
**2021<sup>Pr</sup>– Primer trimestre**

Actividad económica	Tasas de crecimiento	
	Serie original	Serie corregida de efecto estacional y calendario
	Anual	Trimestral
	2021 <sup>Pr</sup> - I / 2020 <sup>Pr</sup> -I	2021 <sup>Pr</sup> - I / 2020 <sup>Pr</sup> - IV
Agricultura, ganadería, caza, silvicultura y pesca	3,3	1,8
Explotación de minas y canteras	-15,0	6,8
Industrias manufactureras	7,0	3,3
Suministro de electricidad, gas, vapor y aire acondicionado <sup>2</sup>	-1,3	0,7
Construcción	-6,0	17,0
Comercio al por mayor y al por menor <sup>3</sup>	-0,8	5,5
Información y comunicaciones	2,6	4,9
Actividades financieras y de seguros	4,9	1,1
Actividades inmobiliarias	1,7	0,6
Actividades profesionales, científicas y técnicas <sup>4</sup>	1,5	3,4
Administración pública, defensa, educación y salud <sup>5</sup>	3,5	-0,9
Actividades artísticas, de entretenimiento y recreación y otras actividades de servicios <sup>6</sup>	7,6	11,1
<b>Valor agregado bruto</b>	<b>1,0</b>	<b>3,3</b>
Total impuestos menos subvenciones sobre los productos	1,6	1,4
<b>Producto Interno Bruto</b>	<b>1,1</b>	<b>2,9</b>

Fuente: DANE, Cuentas nacionales

## Actividades profesionales, científicas y técnicas

En el primer trimestre de 2021pr, el valor agregado de las actividades profesionales, científicas y técnicas; y actividades de servicios administrativos y de apoyo crece 1,5% en su serie original, respecto al mismo periodo de 2020pr. Esta dinámica se explica por los siguientes comportamientos:

- Actividades profesionales, científicas y técnicas crece 1,8%.
- Actividades de servicios administrativos y de apoyo crece 1,3%.

Respecto al trimestre inmediatamente anterior en su serie corregida de efecto estacional y calendario, el valor agregado de las actividades profesionales, científicas y técnicas; y actividades de servicios administrativos y de apoyo crece en 3,4%, explicado por:

- Actividades profesionales, científicas y técnicas crece 3,9%.
- Actividades de servicios administrativos y de apoyo crece 3,8%.

**Tabla 11. Actividades profesionales, científicas y técnicas<sup>1</sup>**  
Tasas de crecimiento en volumen<sup>2</sup>  
2021<sup>Pr</sup>– Primer trimestre

Actividad económica	Tasas de crecimiento	
	Serie original	Serie corregida de efecto estacional y calendario
	Anual	Trimestral
	2021 <sup>Pr</sup> - I / 2020 <sup>P</sup> - I	2021 <sup>Pr</sup> - I / 2020 <sup>Pr</sup> - IV
Actividades profesionales, científicas y técnicas	1,8	3,9
Actividades de servicios administrativos y de apoyo	1,3	3,8
<b>Actividades profesionales, científicas y técnicas<sup>1</sup></b>	<b>1,5</b>	<b>3,4</b>

Fuente: DANE, Cuentas nacionales

## Principales Indicadores del Mercado Laboral

### TOTAL NACIÓN

Fuente: [https://www.dane.gov.co/files/investigaciones/boletines/ech/ech/bol\\_empleo\\_jun\\_21.pdf](https://www.dane.gov.co/files/investigaciones/boletines/ech/ech/bol_empleo_jun_21.pdf)  
(30 de julio de 2021)

Para el mes de junio de 2021, la tasa de desempleo fue 14,4%, lo que representó una reducción de 5,4 puntos porcentuales comparado con el mismo mes del 2020 (19,8%). La tasa global de participación se ubicó en 59,7%, lo que significó un aumento de 2,3 puntos porcentuales respecto al mismo periodo del 2020 (57,4%). Finalmente, la tasa de ocupación se ubicó en 51,1%, lo que representó un aumento de 5,0 puntos porcentuales comparado con junio de 2020 (46,1%).

**Gráfico 2. Tasa global de participación, ocupación y desempleo  
Total nacional  
Junio (2012– 2021)**

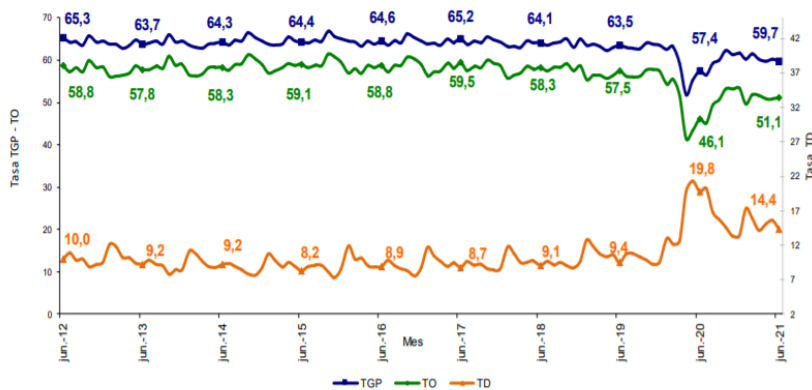

Fuente: DANE, GEIH.

## TOTAL CIUDAD

En junio de 2021, la tasa de desempleo en el total de las 13 ciudades y áreas metropolitanas fue 17,1%, lo que significó una disminución de 7,8 puntos porcentuales comparado con junio de 2020 (24,9%). Entre tanto, la tasa global de participación se ubicó en 62,9%, presentando un aumento de 2,6 puntos porcentuales frente al mismo mes de 2020 (60,3%). Finalmente, la tasa de ocupación se ubicó en 52,1%, lo que significó un aumento de 6,8 puntos porcentuales respecto a junio de 2020 (45,3%).

**Gráfico 3. Tasa global de participación, ocupación y desempleo  
Total 13 ciudades y áreas metropolitanas  
Junio (2012 – 2021)**

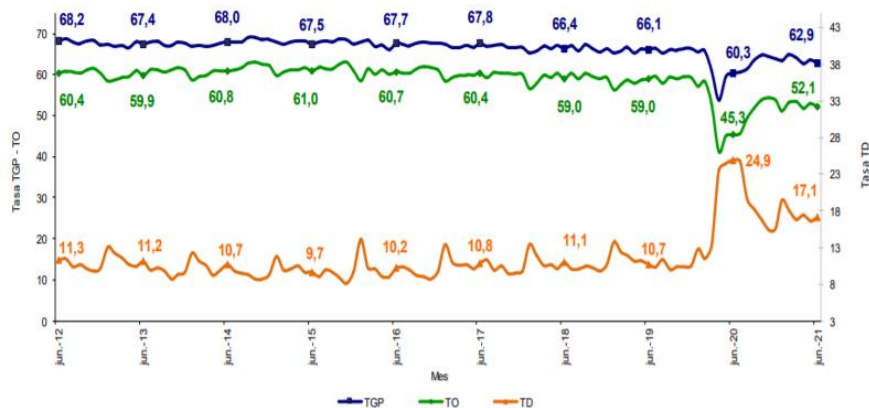

Fuente: DANE, GEIH.



NIT: 890.102.006-1  
Código Postal: 080003  
Código DANE: 08-000

Calle 40 Carreras 45-46 Barranquilla, Atlántico | Tel. (57)(5)330 7103  
Línea Gratuita 01 8000 915 307 | gobernadora@atlantico.gov.co



Atlántico para la Gente

atlantico.gov.co

## IV. TÉCNICO

La Secretaria de Educación requiere la contratación de un grupo personas, con perfiles de acuerdo con sus obligaciones específicas; Los perfiles requeridos son los siguientes:

Perfil (profesión, formación académica y experiencia)	Obligaciones específicas del contratista	Valor total del contrato incluyendo todos los impuestos
<ul style="list-style-type: none"> <li>• Persona Natural -</li> <li>• Título profesional como ADMINISTRADOR DE EMPRESAS</li> <li>• Experiencia laboral de mínimo 4 años como profesional</li> </ul>	<ol style="list-style-type: none"> <li>1. Elaboración de informes técnicos Diseñar, implementar, sistematizar y hacer seguimiento a estrategias de acompañamiento técnico y pedagógico que se implementen en materia de inclusión, metodologías flexible y ciclos de formación nocturna</li> <li>2. Ser enlace con cobertura para estimar la atención e identificación de niños en calidad de discapacidad</li> <li>3. Adelantar un plan de formación con los docentes de apoyo</li> <li>4. Articular con PTA el proceso de inclusión</li> <li>5. Demas acciones encargadas en la oficina, en apoyo al fortalecimiento de la calidad educativa en la secretaria de educación del departamento del Atlántico.</li> </ol>	<p>El valor del contrato es de VEINTISEIS MILLONES QUINIENTOS SESENTA Y CINCO MIL PESOS (\$26.565.000), incluidos todos los impuestos directos e indirectos que se generen esta contratación</p>

<ul style="list-style-type: none"> <li>• Persona Natural -</li> <li>• Título profesional como LICENCIADA EN EDUCACION INFANTIL</li> <li>• Experiencia laboral de mínimo 18 meses relacionada a la profesion</li> </ul>	<ol style="list-style-type: none"> <li>1. Apoyo en el diseño, desarrollo, implementación, sistematización y seguimiento a los procesos pedagógicos – socio emocional y motriz de los niños y adolescentes pertenecientes a los establecimientos educativos oficiales que le sean asignados, para garantizar la implementación de los Proyectos Pedagógicos Transversales</li> <li>2. Apoyar el diseño de cartillas y lineamientos desde la secretaria de educación de proyectos pedagógicos transversales y su implementación en los Establecimientos Educativos Oficiales y Privados del Departamento del Atlántico</li> <li>3. Aportar a las estrategias de desarrollo de las rutas de los Proyectos pedagógicos Transversales desde el área de calidad educativa</li> <li>4. Las demás que le sean asignadas en razón a la necesidad que se presente en la Secretaría de Educación Departamental, para el apoyo de la misión y visión institucional.</li> </ol>	<p>El valor del contrato es de DIECIOCHO MILLONES CIENTO DOCE MIL QUINIENTOS PESOS (\$18.112.500), incluidos todos los impuestos directos e indirectos que se generen esta contratación</p>
<ul style="list-style-type: none"> <li>• Persona Natural -</li> <li>• Título profesional como LICENCIADA EN PSICOPEDAGOGIA</li> <li>• Experiencia laboral de mínimo 2 años relacionada a la profesion</li> </ul>	<ol style="list-style-type: none"> <li>1. Apoyo en el diseño, desarrollo, implementación, sistematización y seguimiento a los procesos pedagógicos – socio emocional y motriz de los niños entre 5 y 8 años pertenecientes a los establecimientos educativos oficiales que le sean asignados, para garantizar la transición armónica de los procesos educativos, con un enfoque inclusivo y de apoyo a la discapacidad.</li> <li>2. Apoyar mediante el acompañamiento pedagógico especializado para la práctica de aula y clima organizacional de cara a la atención integral y eficiente de la primera infancia inmersos los estudiantes con discapacidad en la revisión y acompañamiento de los PIAR, según lo establecido en la normatividad vigente.</li> <li>3. Acompañar la estrategia escuela en casa, en la elaboración de guiones, con un enfoque diferencial e inclusivo, haciendo seguimiento y participando en mesas de trabajo que se realicen para el seguimiento y apoyo a establecimientos educativos oficiales del Departamento.</li> <li>4. Aportar a las estrategias de desarrollo de las rutas inclusión y primera infancia desde el área de calidad educativa</li> <li>5. Las demás que le sean asignadas en razón a la necesidad que se presente en la Secretaría de</li> </ol>	<p>El valor del contrato es de DIECIOCHO MILLONES NOVECIENTOS SETENTA Y CINCO MIL PESOS (\$18.975.000), incluidos todos los impuestos directos e indirectos que se generen esta contratación</p>

	Educación Departamental, para el apoyo de la misión y visión institucional.	
<ul style="list-style-type: none"> <li>• Persona Natural -</li> <li>• Título profesional como PSICOLOGA</li> <li>• Experiencia laboral de mínimo 18 meses relacionada a la profesión</li> </ul>	<ol style="list-style-type: none"> <li>1. Elaboración de informes técnicos Diseñar, implementar, sistematizar y hacer seguimiento a estrategias de acompañamiento técnico y pedagógico que se implementen en materia de inclusión, metodologías flexible y ciclos de formación nocturna</li> <li>2. Ser enlace con cobertura para estimar la atención e identificación de niños en calidad de discapacidad</li> <li>3. Adelantar un plan de formación con los docentes de apoyo</li> <li>4. Articular con PTA el proceso de inclusión</li> <li>5. Demas acciones encargadas en la oficina, en apoyo al fortalecimiento de la calidad educativa en la secretaria de educación del departamento del Atlántico.</li> </ol>	<p>El valor del contrato es de DIECIOCHO MILLONES CIENTO DOCE MIL QUINIENTOS PESOS (\$18.112.500), incluidos todos los impuestos directos e indirectos que se generen esta contratación</p>
<ul style="list-style-type: none"> <li>• Persona Natural -</li> <li>• Título profesional como PSICOLOGA</li> <li>• Experiencia laboral de mínimo 18 meses relacionada a la profesión</li> </ul>	<ol style="list-style-type: none"> <li>1. Elaboración de informes técnicos Diseñar, implementar, sistematizar y hacer seguimiento a estrategias de acompañamiento técnico y pedagógico que se implementen en materia de inclusión, metodologías flexible y ciclos de formación nocturna</li> <li>2. Ser enlace con cobertura para estimar la atención e identificación de niños en calidad de discapacidad</li> <li>3. Adelantar un plan de formación con los docentes de apoyo</li> <li>4. Articular con PTA el proceso de inclusión</li> <li>5. Demas acciones encargadas en la oficina, en apoyo al fortalecimiento de la calidad educativa en la secretaria de educación del departamento del Atlántico.</li> </ol>	<p>El valor del contrato es de DIECIOCHO MILLONES CIENTO DOCE MIL QUINIENTOS PESOS (\$18.112.500), incluidos todos los impuestos directos e indirectos que se generen esta contratación</p>

<ul style="list-style-type: none"> <li>• Persona Natural -</li> <li>• Título profesional como PSICOLOGA</li> <li>• Experiencia laboral de mínimo 1 año relacionada a la profesion</li> </ul>	<p>Acompañamiento pedagógicoespecializado primera infancia</p> <p>1. Diseñar, implementar, sistematizar y hacer seguimiento a los procesos pedagógicos socio emocionales y motrices de los niños entre 5 y 8 años, para garantizar la transición armónica de los procesos</p> <p>2. Realizar el acompañamiento pedagógico especializado para las practica de aula y el clima organizacional de cara a la atención integral y eficiente de la primera infancia.</p> <p>3. Demas acciones encargadas en la oficina, en apoyo al fortalecimiento de la calidad educativa en la secretaria de educación del departamento del Atlántico.</p>	<p>El valor del contrato es de DIECISEIS MILLONES TRESCIENTOS UN MIL DOSCIENTOS CINCUENTA PESOS (\$16.301.250), incluidos todos los impuestos directos e indirectos que se generen esta contratación</p>
--	---	--

## V. OBLIGACIONES DEL CONTRATISTA

### OBLIGACIONES GENERALES

1. Acreditar el aporte al Sistema de Seguridad Social (Pensión y Salud). La base de Liquidación para acreditar los pagos debe corresponder al 40% del valor del contrato.
2. Afiliarse a una Administradora de Riesgos Laborales
3. Cumplir de buena fe el objeto del contrato.
4. Asumir los gastos y riesgos que implica el desarrollo del contrato bajo su propia responsabilidad.
5. Desarrollar el contrato en los términos y condiciones establecidas y relacionadas.
6. Realizar las actividades encomendadas de manera oportuna y eficiente.



NIT: 890.102.006-1  
Código Postal: 080003  
Código DANE: 08-000

Calle 40 Carreras 45-46 Barranquilla, Atlántico | Tel. (57)(5)330 7103  
Línea Gratuita 01 8000 915 307 | [gobernadora@atlantico.gov.co](mailto:gobernadora@atlantico.gov.co)

 Atlántico para la Gente

[atlantico.gov.co](http://atlantico.gov.co)



Atlántico  
para la  
Gente

7. Guardar reserva de la información que le sea suministrada o maneje en ejercicio de las actividades u obligaciones.
8. Realizar seguimiento y control de los asuntos y actividades que le sean asignados.
9. Asistir puntualmente a las reuniones de conformidad con las citaciones que se realicen previamente.
10. Pagar los impuestos nacionales y locales a que haya lugar.
11. Y demás actividades encomendadas por la Secretaría de manera oportuna y eficiente o por el supervisor del contrato o persona que este designe.

## VI. ANÁLISIS ECONÓMICO

El valor estimado del contrato de **CIENTO DIECISÉIS MILLONES CIENTO SETENTA Y OCHO MIL SETESCIENTOS CINCUENTA PESOS (\$116.178.750)**, Incluidos todos los tributos que se generen con ocasión a la celebración, ejecución y liquidación del contrato.

El futuro contrato tendrá un plazo hasta el treinta y uno (31) de diciembre de 2021, contados a partir del cumplimiento de los requisitos de perfeccionamiento y ejecución del artículo 41 de la Ley 80 de 1993.

Teniendo en cuenta el objeto a contratar y lo establecido en el Decreto 1082 de 2015, la modalidad de selección para la escogencia del contratista será la de contratación directa, en concordancia con el Artículo 2.2.1.2.1.4.9.

Por lo anterior los contratos se suscribirán de manera directa con los contratistas que se encuentren en capacidad de ejecutar el objeto de los contratos, y cuenten con la idoneidad o experiencia requerida y relacionada con el área de que se trate.

Para constancia se firma el 3 de agosto de 2021.

**JESUS DAVID PARDO PLATA**

Asesor Externo

Secretaria General

Departamento del Atlántico



NIT: 890.102.006-1  
Código Postal: 080003  
Código DANE: 08-000

Calle 40 Carreras 45-46 Barranquilla, Atlántico | Tel. (57)(5)330 7103  
Línea Gratuita 01 8000 915 307 | [gobernadora@atlantico.gov.co](mailto:gobernadora@atlantico.gov.co)



Atlántico para la Gente

[atlantico.gov.co](http://atlantico.gov.co)