COMPAÑÍA COLOMBIANA DE CERÁMICA S.A.
COLCERAMICA S.A.

ANEXO CERTIFICADO SC-CER285813

Dirección de los sitios permanentes diferentes a la sede principal	Localización	Actividades del alcance o procesos desarrollados en este sitio
Oficina Central: Calle 99 No. 10-08, Piso 8	Bogotá, D.C., Colombia	Centro administrativo, proceso de planeación estratégica y seguimiento a la gestión y proceso de ventas
Planta Girardota: Carrera 18A No.04-004, Zona Industrial	Girardota, Antioquia, Colombia	Diseño, desarrollo y fabricación de productos sanitarios de porcelana vitrificada y baldosas cerámicas. Fabricación de portalámparas cerámicos
Planta La Estrella: Carrera 50 No.80 Sur-73	La Estrella, Antioquia, Colombia	Fabricación de decorados y mosaicos para pisos y paredes
Sumicol: Carrera 48 No. 72 Sur-01	Sabaneta, Antioquia, Colombia	Diseño y desarrollo de baldosas cerámicas, porcelánicos, decorados y mosaicos para pisos y paredes
Planta Madrid: Calle 7 No.15-96	Madrid, Cundinamarca, Colombia	Diseño, desarrollo y fabricación de productos sanitarios de porcelana vitrificada y baldosas cerámicas
Parque Industrial Sopó: Kilómetro 2, vía Briceño - Sopó	Sopó, Cundinamarca, Colombia	Fabricación de baldosas cerámicas y porcelánicos
Planta de Funza: Avenida 13 No.7-85	Funza, Cundinamarca, Colombia	Diseño, desarrollo y fabricación de griferías y accesorios para aparatos sanitarios, baños, cocinas y otras aplicaciones

Fecha de Aprobación: 2013 12 27
Approval Date:

Fecha Última Modificación:
Last Modification Date

Fecha de Vencimiento: 2016 12 26
Expiration Date

Sello con Reglamento Técnico

icontec internacional

Esquema de certificación 5

Otorga el certificado de conformidad de producto ICONTEC (Esquema de certificación 5 según ISO/IEC 17067) para:
It grants the certificate of conformity product ICONTEC (Certification Scheme 5 according ISO/IEC 17067) for:

BARRAS CORRUGADAS PARA REFUERZO DE CONCRETO

BARRAS CORRUGADAS PARA REFUERZO DE CONCRETO

Comercializado por **DIACO S.A.,** en la **Calle 87 No. 19A - 27 Piso 4, Bogotá D.C., Colombia**

Trade by **DIACO S.A.,** in the **Calle 87 No. 19A - 27 Piso 4, Bogotá D.C., Colombia**

Fabricado en las plantas descritas en el anexo:
"PLANTAS DE FABRICACIÓN CUBIERTAS POR EL ALCANCE DEL CERTIFICADO"

Manufactured in described plants on the annex:
"MANUFACTURING PLANTS COVERS FOR CERTIFICATE SCOPE"

El derecho del uso del certificado de conformidad de producto se otorga con el referencial:
The right to use the certificate of conformity of product is granted with the Audit Criteria:

Decreto 1513 de 2012 del Ministerio de comercio, Industria y Turismo de Colombia

Reglamento Técnico aplicable a barras corrugadas para refuerzo de concreto en construcciones sismo resistentes que se fabriquen, importen o comercialicen en Colombia

Este certificado de conformidad de producto está sujeto a que la empresa y el producto cumplan permanentemente con los requisitos establecidos en el referencial y en el documento "ES-R-PD-01 Reglamento para la certificación de producto con Marca de Conformidad otorgada por ICONTEC", lo cual será verificado por ICONTEC

This certificate of conformity product is subject to the company´s and product´s permanent fulfillment of the requirements set forth in the audit criteria and the "ES-R-PD-01 Reglamento para la certificación de producto con Marca de Conformidad otorgada por ICONTEC" document, which will be verified by ICONTEC.

Las referencias autorizadas para ostentar el certificado de conformidad de producto se incluyen en documento anexo que es parte integral del presente certificado y se deben presentar como un solo documento.

The references authorized to hold the certificate of conformity of product are included in annexed document and it is integral part of this certified

Certificado CSR - CER269688
Certificate

Fecha de Aprobación: 2013-09-27
Approval Date:

Fecha Última Modificación:
Last Modification Date:

Fecha de Renovación: 2016-08-17
Renewal Date:

Fecha de Vencimiento: 2022-09-26
Expiration Date:

Roberto Enrique Montoya Villa
Director Ejecutivo
CEO

ICONTEC es un organismo de Certificación acreditado por:
ICONTEC is a certification body accreditated by:

ACREDITADO ONAC

ANSI

Sello de Calidad

icontec internacional

Esquema de certificación 5

Otorga el certificado de conformidad de producto ICONTEC (Esquema de certificación 5 según ISO/IEC 17067) para:
It grants the certificate of conformity product ICONTEC (Certification Scheme 5 according ISO/IEC 17067) for:

TUBERÍA PRESIÓN AGUA POTABLE

Fabricado por **P.V.C. GERFOR S.A.**, en la **Autopista Medellín kilómetro 2, 500 m, vía Parcelas, Cota, Cundinamarca, Colombia**

Manufactured by **P.V.C. GERFOR S.A.**, in the **Autopista Medellín kilómetro 2, 500 m, vía Parcelas, Cota, Cundinamarca, Colombia**

El derecho del uso del certificado de conformidad de producto se otorga con el referencial:
The right to use the certificate of conformity of product is granted with the Audit Criteria:

NTC 382 (2011)

Plásticos. Tubos de poli (cloruro de vinilo) (PVC) clasificados según la presión (serie RDE)

Plastics. Poly (vinyl chloride) (PVC) pressure rated pipes (SDR series)

Este certificado de conformidad de producto está sujeto a que la empresa y el producto cumplan permanentemente con los requisitos establecidos en el referencial y en el documento "ES-R-PD-01 Reglamento para la certificación de producto con Marca de Conformidad otorgada por ICONTEC", lo cual será verificado por ICONTEC

This certificate of conformity product is subject to the company´s and product´s permanent fulfillment of the requirements set forth in the audit criteria and the "ES-R-PD-01 Reglamento para la certificación de producto con Marca de Conformidad otorgada por ICONTEC" document, which will be verified by ICONTEC.

Las referencias autorizadas para ostentar el certificado de conformidad de producto se incluyen en documento anexo que es parte integral del presente certificado

The references authorized to hold the certificate of conformity of product are included in annexed document and it is integral part of this certified

Certificado CSC-0034-1
Certificate

Fecha de Aprobación: 1992-05-06
Approval Date:

Fecha Última Modificación:
Last Modification Date:

Fecha de Renovación: 2017-07-19
Renewal Date:

Fecha de Vencimiento: 2020-08-16
Expiration Date:

Roberto Enrique Montoya Villa
Director Ejecutivo
CEO

ICONTEC es un organismo de Certificación acreditado por:
ICONTEC is a certification body accreditated by:

ACREDITADO ONAC ORGANISMO NACIONAL DE ACREDITACIÓN DE COLOMBIA
ISO/IEC 17065:2012
09-CPR-002

ANSI Accredited Program PRODUCT CERTIFICATION
Certification, ID # 0677

Sello de Calidad

icontec internacional

Esquema de certificación 5

Otorga el certificado de conformidad de producto ICONTEC (Esquema de certificación 5 según ISO/IEC 17067) para:
It grants the certificate of conformity product ICONTEC (Certification Scheme 5 according ISO/IEC 17067) for:

CEMENTO SOLVENTE PARA PVC

Fabricado por **P.V.C. GERFOR S.A.**, en la **Autopista Medellín kilómetro 2, 500 m, vía Parcelas, Cota, Cundinamarca, Colombia**

Manufactured by **P.V.C. GERFOR S.A.**, in the **Autopista Medellín kilómetro 2, 500 m, vía Parcelas, Cota, Cundinamarca, Colombia**

El derecho del uso del certificado de conformidad de producto se otorga con el referencial:
The right to use the certificate of conformity of product is granted with the Audit Criteria:

NTC 576 (2008)

Cemento solvente para sistemas de tubos plásticos de poli (cloruro de vinilo) (PVC)

Solvent cement for poly (vinyl chloride) (PVC) plastics piping systems

Este certificado de conformidad de producto está sujeto a que la empresa y el producto cumplan permanentemente con los requisitos establecidos en el referencial y en el documento "ES-R-PD-01 Reglamento para la certificación de producto con Marca de Conformidad otorgada por ICONTEC", lo cual será verificado por ICONTEC

This certificate of conformity product is subject to the company´s and product´s permanent fulfillment of the requirements set forth in the audit criteria and the "ES-R-PD-01 Reglamento para la certificación de producto con Marca de Conformidad otorgada por ICONTEC" document, which will be verified by ICONTEC.

Las referencias autorizadas para ostentar el certificado de conformidad de producto se incluyen en documento anexo que es parte integral del presente certificado

The references authorized to hold the certificate of conformity of product are included in annexed document and it is integral part of this certified

Certificado CSC-0034-8
Certificate

Fecha de Aprobación: Approval Date:	2000-10-25	**Fecha Última Modificación:** Last Modification Date:	
Fecha de Renovación: Renewal Date:	2017-07-19	**Fecha de Vencimiento:** Expiration Date:	2023-08-16

Roberto Enrique Montoya Villa
Director Ejecutivo
CEO

ICONTEC es un organismo de Certificación acreditado por:
ICONTEC is a certification body accreditated by:

ACREDITADO ONAC ORGANISMO NACIONAL DE ACREDITACIÓN DE COLOMBIA

ISO/IEC 17065:2012
09-CPR-002

ANSI Accredited Program PRODUCT CERTIFICATION
Certification, ID # 0677

Sello de Calidad

icontec internacional

Esquema de certificación 5

Otorga el certificado de conformidad de producto ICONTEC (Esquema de certificación 5 según ISO/IEC 17067) para:
It grants the certificate of conformity product ICONTEC (Certification Scheme 5 according ISO/IEC 17067) for:

TUBO SANITARIO - TUBO VENTILACIÓN

Fabricado por **P.V.C. GERFOR S.A.**, en la **Autopista Medellín kilómetro 2, 500 m, vía Parcelas, Cota, Cundinamarca, Colombia**

Manufactured by **P.V.C. GERFOR S.A.**, in the **Autopista Medellín kilómetro 2, 500 m, vía Parcelas, Cota, Cundinamarca, Colombia**

El derecho del uso del certificado de conformidad de producto se otorga con el referencial:
The right to use the certificate of conformity of product is granted with the Audit Criteria:

NTC 1087 (2016)

Tubos de poli (cloruro de vinilo) (PVC) rígido para uso sanitario, aguas lluvias y ventilación

Poly (vinyl chloride) (PVC) waste and vent pipe

Este certificado de conformidad de producto está sujeto a que la empresa y el producto cumplan permanentemente con los requisitos establecidos en el referencial y en el documento "ES-R-PD-01 Reglamento para la certificación de producto con Marca de Conformidad otorgada por ICONTEC", lo cual será verificado por ICONTEC

This certificate of conformity product is subject to the company´s and product´s permanent fulfillment of the requirements set forth in the audit criteria and the "ES-R-PD-01 Reglamento para la certificación de producto con Marca de Conformidad otorgada por ICONTEC" document, which will be verified by ICONTEC.

Las referencias autorizadas para ostentar el certificado de conformidad de producto se incluyen en documento anexo que es parte integral del presente certificado

The references authorized to hold the certificate of conformity of product are included in annexed document and it is integral part of this certified

Certificado CSC-0034-3
Certificate

Fecha de Aprobación: 1993-07-28
Approval Date:

Fecha Última Modificación:
Last Modification Date:

Fecha de Renovación: 2017-07-19
Renewal Date:

Fecha de Vencimiento: 2023-08-16
Expiration Date:

Roberto Enrique Montoya Villa
Director Ejecutivo
CEO

ICONTEC es un organismo de Certificación acreditado por:
ICONTEC is a certification body accreditated by:

ACREDITADO ONAC ORGANISMO NACIONAL DE ACREDITACIÓN DE COLOMBIA
ISO/IEC 17065:2012
09-CPR-002

ANSI Accredited Program PRODUCT CERTIFICATION
Certification, ID # 0677

ICONTEC INTERNACIONAL carrera 37 nro. 52 - 95, Bogotá D.C., Colombia

Sello de Calidad

icontec internacional

Esquema de certificación 5

Otorga el certificado de conformidad de producto ICONTEC (Esquema de certificación 5 según ISO/IEC 17067) para:
It grants the certificate of conformity product ICONTEC (Certification Scheme 5 according ISO/IEC 17067) for:

ACCESORIOS PRESIÓN AGUA POTABLE

Fabricado por **P.V.C. GERFOR S.A.**, en la **Autopista Medellín kilómetro 2, 500 m, vía Parcelas, Cota, Cundinamarca, Colombia**

Manufactured by **P.V.C. GERFOR S.A.**, in the **Autopista Medellín kilómetro 2, 500 m, vía Parcelas, Cota, Cundinamarca, Colombia**

El derecho del uso del certificado de conformidad de producto se otorga con el referencial:
The right to use the certificate of conformity of product is granted with the Audit Criteria:

NTC 1339 (2006)

Accesorios de poli (cloruro de vinilo) (PVC) schedule 40

Pipe fittings of poly (vinyl chloride) (pvc) schedule 40

Este certificado de conformidad de producto está sujeto a que la empresa y el producto cumplan permanentemente con los requisitos establecidos en el referencial y en el documento "ES-R-PD-01 Reglamento para la certificación de producto con Marca de Conformidad otorgada por ICONTEC", lo cual será verificado por ICONTEC

This certificate of conformity product is subject to the company´s and product´s permanent fulfillment of the requirements set forth in the audit criteria and the "ES-R-PD-01 Reglamento para la certificación de producto con Marca de Conformidad otorgada por ICONTEC" document, which will be verified by ICONTEC.

Las referencias autorizadas para ostentar el certificado de conformidad de producto se incluyen en documento anexo que es parte integral del presente certificado

The references authorized to hold the certificate of conformity of product are included in annexed document and it is integral part of this certified

Certificado CSC-0034-5
Certificate

Fecha de Aprobación: Approval Date:	1997-12-17	**Fecha Última Modificación:** Last Modification Date:	
Fecha de Renovación: Renewal Date:	2017-07-19	**Fecha de Vencimiento:** Expiration Date:	2023-08-16

Roberto Enrique Montoya Villa
Director Ejecutivo
CEO

ICONTEC es un organismo de Certificación acreditado por:
ICONTEC is a certification body accreditated by:

ACREDITADO ONAC ORGANISMO NACIONAL DE ACREDITACIÓN DE COLOMBIA
ISO/IEC 17065:2012
09-CPR-002

ANSI ANSI Accredited Program PRODUCT CERTIFICATION
Certification, ID # 0677

Sello de Calidad

icontec internacional

Esquema de certificación 5

Otorga el certificado de conformidad de producto ICONTEC (Esquema de certificación 5 según ISO/IEC 17067) para:
It grants the certificate of conformity product ICONTEC (Certification Scheme 5 according ISO/IEC 17067) for:

ACCESORIOS PARA TUBERÍA SANITARIA Y VENTILACIÓN

Fabricado por **P.V.C. GERFOR S.A.**, en la **Autopista Medellín kilómetro 2, 500 m, vía Parcelas, Cota, Cundinamarca, Colombia**

Manufactured by **P.V.C. GERFOR S.A.**, in the **Autopista Medellín kilómetro 2, 500 m, vía Parcelas, Cota, Cundinamarca, Colombia**

El derecho del uso del certificado de conformidad de producto se otorga con el referencial:
The right to use the certificate of conformity of product is granted with the Audit Criteria:

NTC 1341 (2006)

Accesorios de poli (cloruro de vinilo) (PVC) rígido para tubería sanitaria-aguas lluvias y ventilación

Poly (vinyl chloride) (PVC) waste and vent fittings

Este certificado de conformidad de producto está sujeto a que la empresa y el producto cumplan permanentemente con los requisitos establecidos en el referencial y en el documento "ES-R-PD-01 Reglamento para la certificación de producto con Marca de Conformidad otorgada por ICONTEC", lo cual será verificado por ICONTEC

This certificate of conformity product is subject to the company´s and product´s permanent fulfillment of the requirements set forth in the audit criteria and the "ES-R-PD-01 Reglamento para la certificación de producto con Marca de Conformidad otorgada por ICONTEC" document, which will be verified by ICONTEC.

Las referencias autorizadas para ostentar el certificado de conformidad de producto se incluyen en documento anexo que es parte integral del presente certificado

The references authorized to hold the certificate of conformity of product are included in annexed document and it is integral part of this certified

Certificado **CSC-0034-6**
Certificate

Fecha de Aprobación: Approval Date:	1997-12-17	**Fecha Última Modificación:** Last Modification Date:	
Fecha de Renovación: Renewal Date:	2017-07-19	**Fecha de Vencimiento:** Expiration Date:	2023-08-16

Roberto Enrique Montoya Villa
Director Ejecutivo
CEO

ICONTEC es un organismo de Certificación acreditado por:
ICONTEC is a certification body accreditated by:

ACREDITADO ONAC ORGANISMO NACIONAL DE ACREDITACIÓN DE COLOMBIA

ISO/IEC 17065:2012
09-CPR-002

ANSI Accredited Program PRODUCT CERTIFICATION Certification, ID # 0577

CEMENTOS
TEQUENDAMA

CEMENTO HIDRAULICO TIPO UG USO GENERAL



El Cemento Tequendama es ideal para los usos de su obra en



1 **Concreto Estructural:** Zapatas, Muros de Contención, Pilotes, Caissons, Vigas, Columnas, Placas.

2 **Morteros para:** Mampostería, Pañetes y otras mezclas.

3 **Mampuestos:** Ladrillos y Bloques en Concreto, Bordillos y Sardineles.





4 Prefabricados: Muros de Fachada y Muros Interiores.

5 Pisos: Pisos de Bodegas, Vías en Concreto, PlacaHuellas

6 Reparaciones.



Descripción

El Cemento Tequendama Cumple con la Norma Técnica Colombiana NTC 121 "Especificación de desempeño para cemento hidráulico" en todos sus requerimientos como Cemento Tipo UG Uso General.

El Cemento Tequendama se fabrica Por medio de la Producción de Clinker, seguido de un proceso de molienda, mezclándolo con Yeso y otras adiciones minerales, Pasando por los siguientes procesos de producción:

1. Extracción, Trituración de materias primas.
2. Prehomogenización
3. Molienda de Crudo
4. Homogenización.
5. Clinkerización cocción realizada en el horno para obtener el Clinker.
6. Molienda de Cementos, pulverización del Clinker con el yeso y otras adiciones.
7. Empaque y Cargue

Responsabilidad Medioambiental

El nuevo horno opera con una emisión garantizada de 20 mg/nm3 sobre los 50mg/nm3 permitidos por la norma colombiana, logrando así un impacto ambiental extremadamente bajo.

Especificaciones Técnicas

1 Información de reporte de Calidad de Producto "Diagramada" Aclarando que la información es el resultado del último año de muestreo.

REQUISITOS FÍSICOS-MÉCANICOS	MÉTODO DE ENSAYO	NTC 121	CEMENTOS TEQUENDAMA S.A.S
Finura Blaine, m2/kg	NTC 33	-	-
Finura Retenido Sobre Tamiz. %	NTC 294	-	-
Cambio de longitud por autoclave. %	NTC 107	Máximo 0,80	0,80
Tiempo de fraguado inicial. Minutos	NTC 118	No menos de 45 No más de 420	45 450
Expansión de barra de mortero 14 días. %	NTC 4927	Máximo 0,020	0,020
Contenido de aire en volumen de mortero. %	NTC 224	Máximo 12	12
Resistencia a la compresión, a 1 día, MPa	NTC 220	-	-
Resistencia a la compresión, a 3 días, MPa		Mínimo 8,0	16,0
Resistencia a la compresión, a 7 días, MPa		Mínimo 15,0	21,0
Resistencia a la compresión, a 28 días, MPa		Mínimo 24,0	28,0

2 Datos técnicos. "generales de todos los Cementos"



Ventajas y Beneficios

1. Mayor Manejabilidad.
2. Resistencias estables y con incremento.
3. Estabilidad de Producto.
4. Baja fisuración.
5. Menor retracción.
6. Durabilidad.
7. Incremento de resistencias después de los 28 dias.

Modo de Empleo o Recomendaciones

1. **Almacenamiento:** El Cemento Reacciona Con la humedad (agua), por tal razón es de extremada importancia mantenerlo en un lugar seco y con ventilación. "CONSULTAR DOCUMENTO DE ALMACENAMIENTO DE CEMENTO"

2. **Almacenamiento:** Según la velocidad de Consumo depende la cantidad de bultos que se pueden apilar, si el consumo es menor a 30 días se pueden hacer arrumes de 15 sacos Cantidad "CONSULTAR DOCUMENTO DE ALMACENAMIENTO DE CEMENTO"

3. El Cemento se debe proteger de contaminaciones ya sea dentro del saco o fuera de éste para garantizar sus propiedades.

4. Para cada Elemento a fundir debe existir una especificación de dosificación requerida, teniendo en cuenta Uso, Resistencia, Manejabilidad, Relación Agua-Cemento, Tamaño de Agregados, Durabilidad y Otras especificaciones requeridas por el diseñador de la estructura. "CONSULTAR DOCUMENTO DE PREPARACIÓN DE CONCRETO EN OBRA"

5. Es de vital importancia para la calidad de la estructura contar con una muy buena calidad de los agregados y demás materiales que contenga la mezcla, de éstos dependerá en gran medida la calidad de la Obra "CONSULTAR DOCUMENTO DE PREPARACIÓN DE CONCRETO EN OBRA"

6. Relación agua-cemento, es quizás éste el factor más determinante en la resistencia de las estructuras, Debido a esto es muy importante seguir las indicaciones a este respecto. (cualquier cantidad de agua adicional que se le agregue a la mezcla va en decremento de la resistencia) "CONSULTAR DOCUMENTO DE PREPARACIÓN DE CONCRETO EN OBRA"

7. Un adecuado curado es necesario para alcanzar las resistencias esperadas. "CONSULTAR DOCUMENTO DE PREPARACIÓN DE CONCRETO EN OBRA"

8. Todo el proceso de elaboración del concreto es importante incluyendo: Materiales, Mano de Obra, Equipos y Herramientas, Almacenamiento, Mezclado, Dosificación, Transporte, Colocación, Vibrado y Curado. Para su correcto funcionamiento en mezclas de concreto, se deben atender todas las recomendaciones de la Norma Técnica Colombiana NTC 3318 "Producción de concreto" del ICONTEC.

Empresa 100% COLOMBIANA, Cemento 100% COLOMBIANO.

Precauciones

- Se debe evitar el contacto prolongado con la piel, evite el contacto con los ojos, en caso de contacto con los ojos lave con agua abundante y solicite asistencia médica inmediata.
- No se debe aspirar, no es un producto comestible. En caso de ingerir solicite asistencia médica inmediata.
- Es indispensable el uso de guantes, botas de látex, gafas de protección para los ojos y mascarilla protectora para su manipulación.
- El uso de este producto sin las debidas medidas protección (como las indicadas), puede producir efectos nocivos para la salud.
- Mantener fuera del alcance de los niños.

CEMENTOS
TEQUENDAMA

A member of IQNet

ISO 14001

icontec internacional

ICONTEC Certifica que el Sistema de Gestión de:
ICONTEC Certifies that the Management System of:

COMPAÑIA COLOMBIANA DE CERAMICA S.A.S.
COLCERAMICA S.A.S.

Calle 99 No. 10 08 Piso 8 Funza, Cundinamarca, Colombia

Ha sido evaluado y aprobado con respecto a los requisitos especificados en:
Has been assessed and approved based on the specified requirements of:

ISO 14001:2004

Este Certificado es aplicable a las siguientes actividades:
This certificate is applicable to the following activities:

Diseño, desarrollo de productos y fabricación de soluciones para el baño y la cocina. Los productos incluyen porcelana sanitaria vitrificada, griferías, baldosas de piso, azulejos de la pared, válvulas de tanque para sanitarios, asientos sanitarios, muebles para cuartos de baño y cocinas y otras aplicaciones relacionadas, en las instalaciones ubicadas en Funza, Madrid y Sopó en Cundinamarca, y La Estrella y Girardota en Antioquia

Design, product development and manufacturing of kitchen and bathroom solutions. The products include vitreous china, faucets, floor and wall tiles, tank trim and fittings, toilet seats, cabinetry for kitchen and bathroom and other related applications, in the facilities located in Funza, Madrid and Sopo in Cundinamarca, and La Estrella and Girardota in Antioquia

Esta aprobación está sujeta a que el sistema de gestión se mantenga de acuerdo con los requisitos especificados, lo cual será verificado por ICONTEC
This approval is subject to the maintenance of the management system according to the specified requirements, which will be verified by ICONTEC

Certificado: SA -CER394698
Certificate

Fecha de Aprobación: 2015 06 04
Approval Date:

Fecha Última Modificación:
Last Modification Date

Fecha de Vencimiento: 2018 06 03
Expiration Date

ICONTEC es un organismo de Certificación acreditado por:
ICONTEC is a certification body accreditated by:

ONAC

ACREDITADO ISO/IEC 17021:2006
09-CSG-001

Directora de Evaluación de la Conformidad
Conformity Assessment Director

16 octubre 2020
Dia: Soleado
Personal: 1 Ayudante, 1 oficial, 1 SISO, 1 interventor
1 Residente
- Se continua con la mamposteria estructural
- Se continua con el poñete de impermeabilizacion
para el shot de basuras

17 - Octubre 2020.
Dia: Soleado
Personal 1 oficial, 1 ayudante, 1 SISO, 1 interventor, 1 Residente
- Se continua con el poñete impermeabilizado para
el shot de basuras
- Se realizo el alistado de los formaletas para
la placa entre piso shot de basuras.

19 Octubre del 2020
Dia: Soleado
Personal: 1 oficial, 1 ayudante, 1 SISO, 1 interventor
1 Residente

Norma

Escaneado con CamScanner

- Se realiza previo enchape shaut de basuras.

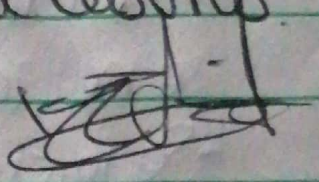

20-10-2020.

Dia: Soleado

Personal: 1 oficial, 1 ayudante, 1 siso, 1 interventor 1 Residente

- Se continua con el previo enchape de shaut de basuras.

21-10-2020

Día: soleado

Personal: 1 oficial, 1 ayudante, 1 siso, 1 interventor, 1 RESIDENTE

- Se continua con el Previo enchape de shaut Basuras.

28-10-2020

Día soleado

Personal: 1 oficial, 1 ayudante, 1 siso, 1 interventor, 1 residente

- Se realiza la instalación del Piso BHS marmol, quedando por embaquillar, destroncar y Pulir.

29-10-2020.

Dia soleado

Personal: 1 oficial, 1 ayudante, 1 siso, 1 interventor, 1 resid.

Norma

Escaneado con CamScanner

- Se continua con enchape de shaft bajo placa y se realizan Filos y Dilataciones para la persiana.
- Se inicia el desmonte de correas existentes en abiertas Baños.

30-10-2020

Día: Soleado

Personal: 1 oficial, 1 ayudante, 1 SSO, 1 interventor, 1 residente, 1 instalador y 1 ayudante.

- Se continua con el desmonte de correas en la zona de cafeteria.
- Se realiza la instalación de la persiana del shaft y puerta Persiana del mismo.

31-10-2020

Día: Soleado.

Personal: 1 oficial, 1 ayudante, 1 Siso, 1 interventor, 1 resid

- Se continua con el desmonte de correas, zona cuarto de aseo, se realiza la demolición del cielo raso del mismo.

Escaneado con CamScanner

6-11-2020
Día: Soleado - Lluvioso
Personal: 1 oficial, 1 ayudante, 1 siso, 1 interventor, 1 residente
- Se inicia la construcción en sitio de cerchas para la zona de los baños, teniendo en cuenta planimetría.

7-11-2020
Día: Soleado-lluvioso
Personal: 1 oficial, 1 ayudante, 1 siso, 1 interventor, 1 residente
- Se continua con la construcción en sitio de cerchas para la zona del baño, teniendo en cuenta planimetría.

9-11-2020
Día: Soleado
Personal: 1 oficial, 1 ayudante, 1 siso, 1 interventor, 1 residente
- Se realiza emboquillada de piso - marmol shout de Pasva y a su vez se realiza la media caña en granito, falta destroncar, pulir y brillar.

10-11-2020
Día: Soleado - Lluvioso
Personal: 1 oficial, 1 ayudante, 1 siso, 1 interventor, 1 resid.

Norma

Escaneado con CamScanner

- Se continua con la construcción en sitio de cercha para la zona de rectoría.

11-11-2020

Día: Soleado lluvioso

Personal: 1 oficial, 1 ayudante, 1 siso, 1 interventor, 1 resid

- se continua con la construcción en sitio de cerchas para la zona de rectoría.

12-11-2020

Día: Soleado.

Personal: 1 oficial, 1 ayudante, 1 siso, 1 interventor, 1 residente.

- se continua con la construcción en sitio de cerchas para la zona de rectoría.

13-11-2020

Día: Soleado-lluvioso

Personal: 1 oficial, 1 ayudante, 1 siso, 1 interventor, 1 resident

- Se continua con la construcción en sitio de cerchas para la zona de rectoría.

Norma

Escaneado con CamScanner

14-11-2020
Dia: Soleado - Lluvioso
Personal: 1 oficial, 1 ayudante, 1 siso, 1 interventor, 1 residente.
- Se continua con la construcción en sitio de cerchas para la zona de rectoria.

17-11-2020
Dia. = soleado.
Se realiza visita sin personal en obra hay diferentes detalles en los acabados de la cubierta del shut de basuras en la media caña al interior y en los herrajes para el correcto funcionamiento de la puerta persiana, el frente de obra es intermitente con el personal.
18-11-2020
Dia = Soleado
Personal. 1 oficial, 4 ayudante, 1 siso, 1 interventor, 1 residente
se continua con la construccion en sitio de cerchas para la zona de rectoria, se inician trabajos de pinturan anticarosivo en algunas cerchas.

Escaneado con CamScanner

Personal: 2 oficiales, 7 ayudantes, 15 ISO., 1 Residente 1 Interventor
- Se continua con el mejoramiento del del cordon del Bloque C
- Se continua con el trascriego del material
- Se culmina con la instalacion de piso marmol del Aula 33
- Se continua con la mamposteria estructural Para fachada de salones Bloque C.

19 octubre 2020.
Dia: Sabado.
Personal: 2 oficiales, 7 ayudantes, 15 ISO, 1 interventor, Residente
- Se continua con la demolicion de la placa del aula 24.
- Se funde cordon del Bloque C. junto al aula 27.
- Se continua con la demolicion del muro tolete Teniendo encuenta la recomendaciones dadas
- Se inicia la instalacion del piso marmol en la aula 36.
- Se continua con el movimiento de escombro.
- Se continua con el transcriego del material.

Escaneado con CamScanner

20 octubre 2020.

Día: Soleado.

Personal: 3 oficiales, 13 ayudantes, 1 siso, 1 interventor, 1 Residente

- Se continua Fundición de anden del Bloque C.
- Se continua con la demdición de muro tolete.
- Se continua con la instalación del Piso de marmol.
- Se continua con el movimiento de escombro.
- Se continua con el trasiego de material.
- Se continua con la mampostería estructural.

21 OCTUBRE 2020.

Día: Soleado

Personal: 4 oficiales, 14 ayudantes, 1 siso, 1 interventor, 1 Residente

- Se continua Fundición de anden del Bloque C.
- Se continua con la demolición de muro tolete.
- Se continua con la instalación del piso de marmol.
- Se continua con el movimiento de escombro.
- Se continua con el trasiego de material.
- Se continua con la mampostería estructural, la interventoría realiza observaciones de los anclajes de los muros existentes a los muros nuevos ya que no los tienen.

Escaneado con CamScanner

22 Octubre 2020
Día: Soleado
Personal: 4 oficiales, 14 ayudantes, 1 sisa, 1 interventor, 1 resid
- Se continua Fundiendo al interior de las aulas del Bloque C.
- Se continua con la demolición de muro folete.
- Se continua con el movimiento de escombro
- se continua con el trasiego de material
- Se continua con la mampostería estructural, la interventoría realiza observaciones de los anclajes de los muros existentes a los muros nuevos ya que no los tienen.

23. Octubre 2020
Día: Soleado
Personal: 2 oficiales, 9 ayudantes, 1 sisa, 1 interventor, 1 resid
- Se continua Fundiendo al interior de las aulas de Bloque C.
- Se continua con el movimiento de escombro.
- Se continua con el trasiego de material.
- Se continua con la mampostería estructural, la interventoría realiza observaciones de los anclajes de los muros existentes a los muros nuevos ya que no los tienen.

Escaneado con CamScanner

24. Octubre 2020.
Dia: Soleado
Personal: 2 oficiales, 4 ayudantes, 1 siso, 1 interventor, 1 residente.
- se continua la fundición al interior de lanclen.
- se continua mavimiento de escombro.

26 octubre 2020
Dia: Soleado.
Personal: 2 oficiales, 8 ayudantes, 1 siso, 1 interventor, 1 resid.
- Se continua con la fundición del anden.
- Se continua con el mejoramiento al interior de las aulas.

27 octubre 2020
Dia: Soleado -
Personal: 1 Oficial, 7 ayudantes 1 siso, 1 interventor, 1 residente.
- Se continua con la fundición del anden.
- Se continua con el mejoramiento al interior de las aulas

28 octubre 2020
Dia: Soleado - Lluvioso

Escaneado con CamScanner

Personal: 1 oficial, 7 ayudantes, 1 siso, 1 interventor, 1 residente
- Se continua con la fundición del anden.
- Se continua con el mejoramiento al interior de las aulas.

29 Octubre 2020
Día Soleado
Personal 1 oficial, 4 ayudantes, 1 siso, 1 interventor, 1 residente.
- Se continua con la fundición del anden
- Se continua con el mejoramiento al interior de las aulas.
- Se le recomienda al contratista realizar un adecuado proceso constructivo, ya que los pisos en marmol al no embogullarse, requerirán de limpieza en el momento del proceso.

30 Octubre 2020
Día Soleado.
Personal: 2 oficiales, 8 ayudantes, 1 siso, 1 interventor, 1 residente
- Se continua con la fundición del anden.
- Se continua con el mejoramiento al interior de las aulas.
- Se le recomienda al contratista realizar un adecuado proceso constructivo, ya que los pisos en marmol al no embogullarse, requerirán de limpieza en el momento del proceso, se esta contaminando.

Escaneado con CamScanner

31 octubre 2020
Día: Soleado - Lluvioso
Personal: 2 oficiales, 8 ayudantes, 1 siso, 1 interventor, 1 residente
- Se continua con la Fundición del anden
- Se continua con el mejoramiento al interior de las aulas.

3 Noviembre 2020
Dia: Soleado
Personal, 3 oficiales, 6 ayudantes, 1 siso, 1 interventor, 1 residen
- Se inician demoliciones faltantes. al interior de las aulas sobre piso
- se continua con la mamposteria estructural
- Se continua con el trasiego de materical.

4 Noviembre 2020
Día: Soleado
Personal: 3 oficiales, 7 ayudantes, 1 siso, 1 interventor, 1 residente.
- se inician demoliciones faltantes al interior de las aulas sobre piso
- Se continua con la mamposteria estructural.
- Se continua con el trasiego de material.

Escaneado con CamScanner

5 Noviembre 2020
Dia - Soleado
Personal: 3 oficiales, 7 ayudantes, 1 siso, 1 interventor, 1 residente
- Se continuan demoliciones faltantes al interior de las aulas sobre piso
- Se continua con la mamposteria estructural
- se continua con el trasiego de material.

6 Noviembre 2020
Dia: Soleado
Personal: 3 oficiales, 6 ayudantes, 1 siso, 1 interventor, 1 residente
- Se continua demolición faltantes al interior de las aulas sobre piso
- Se continua con la mamposteria estructural
- Se continua con el trasiego de material
- Se funden lozas al interior de los salones para mejoramiento

7 Noviembre 2020
Dia: Soleado
Personal: 3 oficiales, 6 ayudantes, 1 siso, 1 interventor, 1 residente
- Se continua demolición faltantes de las aulas al interior

Escaneado con CamScanner

sobre piso
- se continua con la mamposteria estructural
- se continua con el trasiego de material
- se funden lozas al interior de los salones para mejoramiento.

9 Noviembre 2020
Dia: Soleado
Personal: 2 oficiales, 8 ayudantes, 1 siso, 1 interventor, 1 residente
- se continua demolición faltante de las aulas al interior sobre piso
- se continua con la mamposteria estructural
- Se continua con el trasiego de material
- Se funden lozas al interior de los salones para mejoramient

10 Noviembre 2020
Dia: Soleado
Personal: 2 oficiales, 8 ayudantes, 1 siso, 1 interventor, 1 residente.
- se continua demolición faltante de las aulas al interior sobre piso
- Se continua con la mamposteria estructural.
- Se funden lozas al interior de los salones para mejoramient

Escaneado con CamScanner

11 Noviembre 2020
Día: Soleado
Personal: 2 oficiales, 6 ayudantes, 1 siso, 1 interventor, 1 residente
- Se continua demolición faltante de las aulas al interior sobre piso
- Se continua con la mampostería estructural
- Se funden losas al interior de los salones para mejoramiento

12 Noviembre 2020
Día: Soleado
Personal: 2 oficiales, 6 ayudantes, 1 siso, 1 interventor, 1 residente
- Se continua demolición faltante de las aulas al interior sobre piso.
- Se continua con la mampostería estructural.
- Se funden losas al interior de los salones para mejoramiento.
- Se continua la fundición del anden Bloque C.

13 Noviembre 2020
Día: Soleado
Personal: 2 oficiales, 6 ayudantes, 1 siso, 1 interventor, 1 residente

Escaneado con CamScanner

- Se continua demolición faltante de las aulas al interior sobre piso.
- Se continua con la mampostería estructural.
- Se Funden losas al interior de los salones para mejoramiento.
- Se continua la Fundición del anden Bloque C.

14 Noviembre 2020
Día: Soleado
Personal: 2 oficiales, 6 ayudantes, 1 siso, 1 interventor, 1 residente
- Se continua demolición faltante de las aulas al interior sobre piso
- Se continua con la mampostería estructural.
- Se Funden losas al interior de los salones para mejoramiento.
- Se continua la Fundición del anden Bloque C.

19 Noviembre 2020
Día: Soleado
Personal: 2 oficiales, 7 ayudantes, 1 siso, 1 interventor, 1 residente.
- Se continua demolición faltante de las aulas al interior sobre piso.

Escaneado con CamScanner

- Se continua con la mamposteria estructural
- Se continua con la fundición de lozas para el mejoramiento al interior de los salones
- Se continua la fundición del anden Bloque C.

18 Noviembre 2020
Dia: Soleado
Personal: 2 oficiales, 7 ayudantes, 1 siso, 1 interventor, 1 residente
- Se continua demolición faltante de las aulas al interior sobre piso
- Se continua con la mamposteria estructural.
- Se continua con la fundición de lozas para el mejoramiento al interior de los salones.
- Se continua la fundición del anden Bloque C

Escaneado con CamScanner

15-10-20

DIA SOLEADO, PERSONAL EN OBRA, 1 PROFESIONAL SISO, 1 RESIDENTE DE INTERVENTORIA, 1 RESIDENTE DE OBRA, 1 OFICIAL, 2 AYUDANTES, CONTINUA ACTIVIDAD DE EMBALDOSADO EN BATERIA SANITARIA DEL PISO 1, SE HACE REMATE DE PAÑETE DONDE SE INSTALO TUBERIA SANITARIA DE LA BATERIA SANITARIA DEL SOTANO, DURANTE LA JORNADA LABORAL, HACE PRESENCIA LA SUPERVISIÓN POR PARTE DE LA SECRETARIA DE EDUCACIÓN PARA VERIFICAR EL AVANCE DE LAS OBRAS EN ESTE FRENTE, SE RECOMIENDA AL CONTRATISTA EL AUMENTO DE PERSONAL EN ESTE FRENTE PARA NO GENERAR RETRASO EN LA EJECUCIÓN DE LAS OBRAS.

1 Diego Cetina

16-10-20

DIA NUBLADO, PERSONAL EN OBRA, 1 RESIDENTE DE OBRA, 1 RESIDENTE DE INTERVENTORIA, 1 OFICIAL, 2 AYUDANTES, HUBO SUMINISTRO DE BALDOSIN BH-5, 2 METROS DE MIXTO, CONTINUA ACTIVIDAD DE EMBALDOSADO EN BATERIA SANITARIA DEL PISO 1, SE HACE LA INSTALACIÓN DE WIN EN ALUMINIO, SE HACE ASEO GENERAL AL FRENTE DE OBRA, 1 INSP. DE INTER, 1 PROF. SI

Diego Cetina

17-10-20

DIA SOLEADO, PERSONAL EN OBRA, 1 RESIDENTE DE INTERVENTORIA, 1 RESIDENTE DE OBRA, 1 PROF. SISO, 1 OFICIAL, 1 AYUDANTE, 1 INSP. DE INTER., SE INICIAN ACTIVIDADES DE EMBALDOSADO EN BATERIA SANITARIA DEL SOTANO, SE RECUERDA AL CONTRATISTA LA IMPORTANCIA DE INCLUIR MAS PERSONAL AL FRENTE DE OBRA PARA NO GENERAR RETRASOS EN ESTE FRENTE DE OBRA.

1 Diego Cetina

19-10-20

DIA SOLEADO, PERSONAL EN OBRA, 1 PROFESIONAL SISO, 1 RESIDENTE DE OBRA, 1 RESIDENTE DE INTERVENTORIA, 1 OFICIAL, 1 AYUDANTE, CONTINUA ACTIVIDAD DE EMBALDOSADO EN BATERIA SANITARIA DEL

SOTANO, SE HACE RECOMENDACIÓN AL CONTRATISTA PARA HACER INCREMENTO DE PERSONAL AL FRENTE DE OBRA PARA NO GENERAR RETRASOS EN ESTE FRENTE DE OBRA.

Diego Cetina

20-10-20

DIA SOLEADO. PERSONAL EN OBRA, 1 PROFESIONAL SISO, 1 RESIDENTE DE OBRA, 1 RESIDENTE DE INTERVENTORIA, 1 OFICIAL, 1 AYUDANTES CONTINUA ACTIVIDAD DE CUCHARE EN BATERIA SANITARIA DEL SOTANO, SE HACE INSTALACIÓN DE WIN EN LOS MUROS DIVISORIOS DE LA BATERIA SANITARIA, 1 INSPECTOR DE INTERVENTORIA

Diego Cetina.

21-10-20

DIA NUBLADO, PERSONAL EN OBRA, 1 PROFESIONAL SISO, 1 RESIDENTE DE INTERVENTORIA, 1 RESIDENTE DE OBRA, 2 OFICIALES, 2 AYUDANTES, HUBO SUMINISTRO DE PERFILERIA PARA INSTALACION DE TECHO EN PVC, CONTINUA ACTIVIDAD DE CUCHARE EN BATERIA SANITARIA DEL SOTANO E INICIAL ACTIVIDADES DE INSTALACIÓN DE PERFILERIA PARA TECHO EN PVC EN LA BATERIA SANITARIA DEL PISO 2, SE RECOMIENDA AL PERSONAL DE OBRA EL USO DEL TAPABOCA ASI COMO EL CUMPLIMIENTO DEL PROTOCOLO DE BIOSEGURIDAD.

Diego Cetina

22-10-20

DIA NUBLADO, PERSONAL EN OBRA, 1 PROFESIONAL SISO, 1 RESIDENTE DE OBRA, 1 RESIDENTE DE INTERVENTORIA, 3 OFICIALES, 3 AYUDANTES, 1 INSTALADOR DE TECHO PVC, 1 PLOMERO, 1 INSPECTOR DE INTERVENTORIA, INICIAN ACTIVIDADES DE CUCHARE EN BATERIA SANITARIA DEL PISO 2, SE REALIZA ASEO GENERAL A LA OBRA, SE CONTINUA CON LA INSTALACION DE PERFILERIA EN BATERIA SANITARIA DEL PISO 2.

Diego Cetina

23-10-20

Dia Soleado, Personal en Obra, 1 Profesional SISO, 1 Residente de Obra, 1 Residente de Interventoria, 2 Oficiales, 2 Ayudantes, 1 instalador de Techo PVC, 1 Plomero, Continua Actividad de Enchape en Piso 2 y Sotano, inician Actividades de Instalación de Piso en Baldosin en Baño del Piso 1, Hace Presencia la Supervisión por parte de la Secretaria de Educación para Verificar el Estado de las Obras.

3P. 2P. Diego Cetina.

24-10-20

Dia Soleado, Personal, en Obra 1 Profesional SISO, 1 Residente de Obra, 1 Residente de Interventoria, 3 Oficiales, 3 Ayudantes, Continuan de Instalación de Piso en Bateria Sanitaria del Piso 1, Instalación de Enchape en Bateria Sanitaria del Piso 2, Se Hace Observación para Que Se Ajuste la Tuberia Sanitaria donde van Instalados los Sanitarios para Evitar Futuros Inconvenientes de Humedad.

2P. Diego Cetina 3P.

26-10-20

Dia Soleado Personal en Obra 1 Profesional SISO, 1 Residente de Interventoria, 1 Residente de Obra, 3 Oficiales, 2 Ayudantes, Continua Actividad de Enchape en la Bateria Sanitaria del Piso 2, Se Hace Instalación de Cenefa en la Bateria Sanitaria del Piso 1, Se Hace Instalación de Piso en Baldosin en Bateria Sanitaria del Sotano, 1 Inspector de Interventoria.

Diego Cetina 3P. 2P.

27-10-20

Dia Soleado, Personal en Obra, 1 Profesional SISO, 1 Residente de Interventoria, 1 Residente de Obra, 1 Inspector de Interventoria Se inicia Actividad de Malla Loza en Granito Alcazar

En la Batería Sanitaria del Piso 1, se inicia instalación de Cerámica en la Batería Sanitaria del Sótano, continua Actividad de Enchape en Piso 2, se Hace instalación de Win en Aluminio en Batería Sanitaria del Piso 2.

Jf. Jf" Diego Petina.

28-10-20

Día Sábado, Personal en Obra, 1 Profesional Siso, 1 Residente de Obra, 1 Residente de Interventoría, 3 Oficiales, 4 Ayudantes, continua Actividad de instalación de Media Caña en Granito en la Batería Sanitaria del Piso 1, Continua Actividad de Enchape en Batería Sanitaria del Piso 2. y en Sótano.

Diego Petina Jf" Jf.

29-10-20

Día Sábado, Personal en Obra, 1 Profesional Siso, Residente de Obra, 1 Residente de Interventoría, 1 Inspectora de Interventoría, 3 Oficiales, 3 Ayudantes, se Hace instalación de Media Caña en Batería Sanitaria del ~~Piso~~ Sótano, Continua Actividad de Enchape en Batería Sanitaria del Piso 2.

Jf. Diego Petina Jf"

30-10-20

Día Sábado, Personal en Obra, 1 Profesional Siso, 1 Residente de Obra, 1 Residente de Interventoría, 3 Oficiales, 3 Ayudantes, 1 Inspectora de Interventoría, Continua instalación de Media Caña en Batería Sanitaria del Sótano, Continua instalación de Cerámica en Sótano y Continua la Actividad de Enchape en Batería Sanitaria del Piso 2, Hace Presencia la Supervisión del Contrato para Verificar el Estado de las Obras, se Solicita el Cambio de unas Baldosas.

DE PISO UBICADOS EN LA BATERIA SANITARIA DEL PISO 2, PISO 1, SOTANO Y CUARTO DE ASEO.

Diego Cetina

31-10-20

DIA SOLEADO, PERSONAL EN OBRA, 1 PROFESIONAL SISO, 1 RESIDENTE DE OBRA, 1 RESIDENTE DE INTERVENTORIA, 1 INSPECTOR DE INTERVENTORIA, 3 OFICIALES, 1 AYUDANTE, CONTINUA ACTIVIDAD DE ENCHAPE EN PISO 2, REMATE DE ENCHAPE EN BATERIA SANITARIA DEL SOTANO

Diego Cetina

03-11-20

DIA NUBLADO, PERSONAL EN OBRA, 1 PROFESIONAL SISO, 1 RESIDENTE DE INTERVENTORIA, 1 RESIDENTE DE OBRA, 1 INSPECTOR DE INTERVENTORIA, 2 OFICIALES REALIZANDO CORRECCIONES DE ENCHAPE EN EL PISO 2, 1 OFICIAL + AYUDANTE REALIZANDO LA INSTALACIÓN DE [illegible] EN GRANITO EN LA BATERIA SANITARIA DEL SOTANO, SE ADELANTA ACTIVIDAD DE EMBOQUILLADO EN LAS BATERIAS SANITARIAS

Diego Cetina

04-11-20

DIA SOLEADO, PERSONAL EN OBRA, 1 PROFESIONAL SISO, 1 RESIDENTE DE OBRA, 1 RESIDENTE DE INTERVENTORIA, 1 INSPECTOR DE INTERVENTORIA, 3 OFICIALES, REALIZANDO ACTIVIDAD DE ENCHAPE, 1 AYUDANTE ADELANTANDO ACTIVIDAD DE EMBOQUILLADO EN EL BAÑO DEL SOTANO.

Diego Cetina.

05-11-20

DIA SOLEADO, PERSONAL EN OBRA, 1 PROFESIONAL SISO, 1 RESIDENTE DE INTERVENTORIA, 1 RESIDENTE DE OBRA, 1 INSPECTOR DE INTERVENTORIA, 1 OFICIAL + AYUDANTE REALIZANDO ACTIVIDADES DE EMBOQUILLADO EN LA BATERIA SANITARIA DEL PISO 2, 1 OFICIAL HACIENDO LA

INSTALACION DE ~~MESON~~ EN LA PARTE SUPERIOR DE LOS MUROS DIVISORIOS DE LOS BATERIAS SANITARIAS, 1 AYUDANTE AYUDANDO EN LA ACTIVIDAD DE EMBOQUILLADO EN LA BATERIA SANITARIA DEL SOTANO.

3ª. 2ª. Diego Cetina

06-11-20

DIA SOLEADO, PERSONAL EN OBRA, 1 PROFESIONAL SISO, 1 RESIDENTE DE OBRA, 1 RESIDENTE DE INTERVENTORIA, 1 INSPECTOR DE INTERVENTORIA, 1 OFICIAL, 1 AYUDANTE, SE REALIZA FUNDIDA DE MESON EN CONCRETO DE LA BATERIA SANITARIA DEL SOTANO, CONTINUA ACTIVIDAD DE EMBOQUILLADO EN LA BATERIA SANITARIA DEL SOTANO.

3ª. 2ª. Diego Cetina.

07-11-20

DIA NUBLADO, PERSONAL EN OBRA, 1 PROFESIONAL SISO, 1 RESIDENTE DE INTERVENTORIA, 1 RESIDENTE DE OBRA, 1 INSPECTOR DE INTERVENTORIA, 2 OFICIALES REALIZANDO INTERVENCIÓN EN BAÑO DE PROFESORES, SE RECOMIENDA AL CONTRATISTA HABILITAR UN BAÑO PROVISIONAL PARA EL PERSONAL DE SEGURIDAD.

2ª Diego Cetina 3ª

09-11-20

DIA SOLEADO, PERSONAL EN OBRA, 1 PROFESIONAL SISO, 1 RESIDENTE DE INTERVENTORIA, 1 RESIDENTE DE OBRA, 1 INSPECTOR DE INTERVENTORIA, 1 OFICIAL, 1 AYUDANTE, SE HACE INSTALACIÓN DE PISO EN BALDOSIN EN BAÑO DE PROFESORES, SE HACE ENCHAPADO DE MESON EN BATERIA SANITARIA DEL PISO 2.

1 Diego Cetina 4ª 3ª

10-11-20

Dia Soleado, Personal en Obra 1 Residente de Intervencion, 1 Residente de Obra, 1 Profesional Sisso, 1 Inspector de Intervencion, 1 Oficial, 2 Ayudantes, se Funde el Muro en Concreto de la Bateria Sanitaria del Piso 2, se Hacen Embaquillados de Enchape en Bateria Sanitaria del Sotano y se Preparan Superficies de los Pozos para Posibles Estucar.

3 Diego Cetina 2

11-11-20

Dia Nublado, Personal en Obra, 1 Profesional Sisso, 1 Residente de Obra, 1 Residente de Intervencion, 1 Maestro, 2 Oficiales, Continua Actividad de Embaquillado en Enchape del Sotano, se Hacen Remates en el Piso del Baño del Sotano, se Cozo con Concreto la Tapa de Inspeccion del Baño del Sotano, Inician Actividades de Estucado en Pozos del Baño del Sotano.

Diego Cetina 3 2

12-11-20

Dia Lluvioso, Personal en Obra, 1 Profesional Sisso, 1 Residente de Intervencion, 1 Residente de Obra, 1 Maestro, 2 Oficiales, se Inician Actividades de Estucado en Baño del Piso 2, se Hace Instalacion de Wip en la Parte Superior de los Muros Divisorios de las Baterias Sanitarias, Continua Actividad de Embaquillado en la Bateria Sanitaria del Sotano.

3 2 Diego Cetina.

13-11-20

Dia Lluvioso, Personal en Obra, 1 Profesional Sisso, 1 Residente de Obra, 1 Residente de Intervencion, 1 Oficial, 2 Ayudantes, se Hace Desencofrando del Muro de la Bateria Sanitaria

DEL PISO 2, SE HACE PULIDA DE PISO EN BATERIA SANITARIA DEL PISO 1, SE HACE INSTALACIÓN DE DRYWALL EN BAJANTE DE TUBERIA SANITARIA DEL PISO 2 QUE PASA SOBRE EL TECHO DE LA BATERIA SANITARIA DEL PISO 1, CONTINUA LA ACTIVIDAD DE EMBOQUILLADO.

Z—3+. Diego Cetina Zy"

14-11-20

DIA NUBLADO, PERSONAL EN OBRA, 1 RESIDENTE DE OBRA, 1 RESIDENTE DE INTERVENTORIA, 1 PROFESIONAL SISO, 1 OFICIAL, 1 AYUDANTE, SE INICIA ACTIVIDAD DE PULIDA DE PISO EN LA BATERIA SANITARIA DEL PISO 2, SE INICIA CON EL EMBOQUILLADO DE LA BATERIA SANITARIA DEL PISO 2.

Diego Cetina Z—3+. Zy"

17-11-20

DIA SOLEADO, PERSONAL EN OBRA, 1 PROFESIONAL SISO, 1 RESIDENTE DE OBRA, 1 RESIDENTE DE INTERVENTORIA, 1 PROFESIONAL SISO, 1 INSPECTOR DE INTERVENTORIA, 1 OFICIAL, 2 AYUDANTES, SE INICIA INSTALACIÓN DE TECHO EN PVC DE LA BATERIA SANITARIA DEL PISO 2, SE INICIA ACTIVIDAD DE ESTUCADO EN MUROS DE BATERIA SANITARIA DEL PISO 2.

Diego Cetina Z—3+ Zy"

18-11-20

DIA NUBLADO, PERSONAL EN OBRA, 1 PROFESIONAL SISO, 1 RESIDENTE DE INTERVENTORIA, 1 RESIDENTE DE OBRA, 1 INSPECTOR DE INTERVENTORIA, 1 OFICIAL, 2 AYUDANTES, CONTINUA ACTIVIDAD DE INSTALACIÓN DE TECHO EN PVC DE LA BATERIA SANITARIA DEL PISO 2, SE ADELANTA INSTALACIÓN DE WIN DE SUPERFICIE SUPERIOR DE LOS MUROS DIVISORIOS DE LA BATERIA SANITARIA DEL PISO 1.

Diego Cetina Zy" Z—3+.

15-10-20

DIA SOLEADO, PERSONAL EN OBRA, 1 RESIDENTE DE OBRA, 1 RESIDENTE DE INTERVENTORIA, 1 INSPECTOR DE INTERVENTORIA, 1 PROF. SISO, 2 AYUDANTES, SE REALIZO ASEO GENERAL DEL FRENTE DE OBRA, CONTINUO LA ACTIVIDAD DE REGISTRO EN BAÑO DE PROFESORES PARA INSTALACION DE INTELIA, SE RECOMIENDA AL CONTRATISTA, EL INCREMENTO DE PERSONAL EN OBRA PARA NO GENERAR RETRASOS EN ESTE FRENTE DE OBRA, HACE PRESENCIA LA SUPERVISION POR PARTE DE LA SECRETARIA DE EDUCACION PARA VERIFICAR EL AVANCE EN ESTE FRENTE DE OBRA.

3T. Diego Cetina. J.I.

16-10-20

DIA NUBLADO, PERSONAL EN OBRA, 1 PROFESIONAL SISO, 1 RESIDENTE DE INTEL., 1 RESIDENTE DE OBRA, 1 AYUDANTE, 1 INSPECTOR DE INTERVENTORIA, SE HACE SUMINISTRO DE MIXTO Y DE BALDOSIN BH-5, SE REALIZA EL ACOPIO DE MATERIAL.

Diego Cetina 3T. J.I.

17-10-20

DIA SOLEADO, PERSONAL EN OBRA, 1 PROFESIONAL SISO, 1 RESIDENTE DE INTERVENTORIA, 1 RESIDENTE DE OBRA, 1 INSPECTOR DE INTERVENTORIA, 1 AYUDANTE, SE HACE INSTALACION DE MAESTRAS PARA PONER PORCELANATO EN EL BAÑO PROFESORES, LA INTERVENTORIA RECUERDA AL CONTRATISTA LA IMPORTANCIA DE HACER AUMENTO DE PERSONAL EN OBRA PARA NO GENERAR RETRASOS EN ESTE FRENTE.

3T. J.I. Diego Cetina.

19-10-20

DIA SOLEADO, PERSONAL EN OBRA, 1 PROFESIONAL SISO, 1 RESIDENTE DE INTERVENTORIA, 1 RESIDENTE DE OBRA, 1 OFICIAL, 1 AYUDANTE, SE INSTALA APARATO SANITARIO EN BAÑO DE PROFESORES, SE RECOMIENDA AL CONTRATISTA EL AUMENTO DE PERSONAL EN OBRA PARA NO GENERAR RETRASOS SEGUN

Programación de Obra.

Diego Petina

20-10-20

Día Soleado, Personal de Obra, 1 Profesional Siso, 1 Residente de Obra, 1 Residente de Interventoría, 2 Ayudantes, 1 Oficial, Se hace el Cargue de la Placa en Batería Sanitaria del Bloque de Profesores, Se Realiza Aseo General al Frente de Obra.

Diego Petina

21-10-20

Día Nublado, Personal de Obra, 1 Oficial, 4 Ayudantes, Se Inicia Instalación de Piso en Bordillo de Batería Sanitaria de Niños, Se Inicia Enchape en Bajo de Profesores, Frente al Montaje de los Tanques de ~~Agua~~ Tanque es de Agua de los Tanques Estarán en Buenas Condiciones.

Diego Petina

22-10-20

Día Nublado, Personal de Obra, 1 Profesional Siso, 1 Residente de Obra, 1 Residente de Interventoría, 1 Oficial, 3 Ayudantes, Continua Actividad de Instalación de Piso en Bordillo de la Batería de Niños, Continua Actividad de Enchape en Batería Sanitaria de Profesores, Se Recomienda al Personal de Obra Hacer el Uso de Tapabocas Así Como el Cumplimiento al Protocolo de Bioseguridad, Hay Suministro de Electricidad.

Diego Petina

23-10-20

Día Soleado, Personal de Obra, 1 Profesional Siso, 1 Residente de Obra, 1 Residente de Interventoría 3 Oficiales, 3 Ayudantes, Se Inicia Actividad.

De instalación de piso en módulo sanitario de niños, continúa actividad de enchape en batería sanitaria de profesores, se inicia actividad de instalación de mediacaña en baño de niños.

Diego Letina.

24-10-20

Día soleado, personal en obra 2 oficiales, 3 ayudantes, 1 maestro, 1 profesional siso, 1 residente de obra, 1 residente de interventoría, 1 inspector de inter; se hace desmonte de cubierta de asbesto, desmonte de lámparas, continúa actividad de enchape en baño de profesores.

Diego Letina.

26-10-20

Día soleado, personal en obra, 2 herramenteros, 1 profesional siso, 1 residente de obra, 1 residente de interventoría, 1 inspector de interventoría, 1 ayudante se inician actividades de carpintería metálica, se hace aseo general del frente de obra.

Diego Letina.

27-09-20

Día soleado, personal en obra, 1 profesional siso, 1 residente de obra, 1 residente de interventoría, 1 inspector de interventoría, 1 ayudante, 2 herramenteros, continuan en la actividad de soldadura en estructura metálica de cubierta, se hace desmonte de tanques de agua posible.

Diego Letina.

28-10-20

Día Soleado, Personal en obra, 1 Profesional sisa, 1 Residente de obra, 1 Residente de Interventoría, 1 Maestro, 1 Ayudante, 2 Herramenteros, se hace instalación Hidráulica para los Tanques, continua Actividad de Carpintería Metálica para Estructura de Cubierta, Hubo Suministro de Material para la Construcción de Muros en Baterías Sanitarias de Niños y Niñas.

Diego Latina.

29-10-20

Día Soleado, Personal en obra, 1 Profesional sisa, 1 Residente de Interventoría, 1 Residente de obra, 1 Maestro, 1 Ayudante, 2 Herramenteros, se inicia Construcción de Muro en Batería Sanitaria de Niñas continuan Actividades de Soldadura en Estructura Metálica de Cubierta.

Diego Latina

30-10-20

Día Soleado, Personal en obra, 1 Profesional sisa, 1 Residente de obra, 1 Residente de Interventoría, 1 Maestro, 1 Ayudante, 2 Herramenteros 1 Inspector de Interventoría, se inicia Construcción de Muro en Baterías Sanitaria de Niños, y la instalación de Granito en Muro de la Batería Sanitaria de Niños, Continuan Actividad de Soldadura en Cubierta.

31-10-20

DIA SOLEADO, PERSONAL EN OBRA, 1 PROFESIONAL SISO, 1 RESIDENTE DE INTERVENTORIA, 1 RESIDENTE DE OBRA, CONTINUAN ACTIVIDADES DE SOLDADURA PARA CUBIERTA, SE HACE INSTALACIÓN DE BOLDOSIN PARA PISO DE LA BATERIA SANITARIA DE PROFESORES. SE HACE LA INSTALACIÓN DE BLOCAPUERTA EN GRANITO PARA LOS BATERIAS SANITARIAS.

Diego Petina

3-11-20

DIA NUBLADO, PERSONAL EN OBRA, 1 PROFESIONAL SISO, 1 RESIDENTE DE OBRA, 1 RESIDENTE DE INTERVENTORIA, SE INICIAN ACTIVIDADES DE RESANADO DE FISURAS EN EDIFICIO DE AULAS Y OFICINA DE ORIENTACIÓN, CONTINUAN ACTIVIDADES DE SOLDADURA PARA CUBIERTA, 2 HERRAMENTEROS, 1 AYUDANTE.

Diego Petina

4-11-20

DIA SOLEADO, PERSONAL EN OBRA, 1 PROFESIONAL SISO, 1 RESIDENTE DE OBRA, 1 RESIDENTE DE INTERVENTORIA, 1 AYUDANTE AUSENTANDO CON ACTIVIDAD DE RESANADO DE FISURAS DE EDIFICIO DE AULAS Y OFICINA DE ORIENTACIÓN, CONTINUA ACTIVIDAD DE SOLDADURA PARA ESTRUCTURA DE CUBIERTA.

Diego Petina

05-11-20

DIA SOLEADO, PERSONAL EN OBRA, 1 PROFESIONAL SISO, 1 RESIDENTE DE INTERVENTORIA, 1 RESIDENTE DE OBRA, 1 INSPECTOR DE INTERVENTORIA, 1 OFICIAL, 2 HERRAMENTEROS, SE INICIA CON EL MONTAJE DE ESTRUCTURA METALICA PARA CUBIERTA, SE INSTALO GRANITO EN MESON DE LA BATERIA SANITARIA PARA NIÑOS, CONTINUA ACTIVIDAD DE RESANADO DE FISURAS.

Diego Petina

06-11-20

DIA SOLEADO, PERSONAL EN OBRA, 1 PROFESIONAL SISO, 1 RESIDENTE DE OBRA, 1 RESIDENTE DE INTERVENTORIA, 1 INSPECTOR DE INTERVENTORIA, CONTINUA ACTIVIDAD DE MONTAJE DE ESTRUCTURA METALICA PARA CUBIERTA, SE INICIA ACTIVIDAD DE MAMPOSTERIA PARA CUBIERTA, SE SIGUE CON FORMALETA DE FACHADA, SE DESCARGA MUEBLE DE TELEVISOR UBICADO EN EL SALON.

Diego Petina

07-11-20

DIA NUBLADO, PERSONAL EN OBRA, 1 PROFESIONAL SISO, 1 OFICIAL, 1 AYUDANTE, CONTINUA ACTIVIDAD DE MAMPOSTERIA PARA CUBIERTA, SE FORMALETA PRIMER TRAMO PARA FUNDIR VIGA DE AMARRE SITUADA SOBRE LA MAMPOSTERIA DE CUBIERTA.

Diego Petina

09-11-20

DIA SOLEADO, PERSONAL EN OBRA, 1 PROFESIONAL SISO, 1 RESIDENTE DE OBRA, 1 RESIDENTE DE INTERVENTORIA, 1 INSPECTOR DE INTERVENTORIA, INICIA ACTIVIDAD DE PULIDO DE PISOS EN BODEGA PORTERIA DE NIVEL 3, SE ARMA FIGURADO DE ACERO PARA FUNDIR SEGUNDO TRAMO DE VIGA SITUADA EN LA CUBIERTA, 2 OFICIALES, 2 AYUDANTES.

Diego Petina

10-11-20

DIA SOLEADO, PERSONAL EN OBRA, 1 PROFESIONAL SISO, 1 RESIDENTE DE INTERVENTORIA, 1 RESIDENTE DE OBRA, 1 INSPECTOR DE INTERVENTORIA, SE INICIA RUDIA DE MURO DE LA BODEGA PORTERIA DE NIVEL 3, SE FUNDE SEGUNDO TRAMO DE VIGA SITUADA EN CUBIERTA.
2 OFICIALES, 1 AYUDANTE -

Diego Petina

11-11-20

DIA NUBLADO, PERSONAL DE OBRA, 1 PROFESIONAL SISO, 1 RESIDENTE DE INTERVENTORIA, 1 RESIDENTE DE OBRA, 1 INSPECTOR DE INTERVENTORIA, 1 OFICIAL, 3 AYUDANTES, CONTINUA ACTIVIDAD DE PULIDO DE MESONES, INICIA ACTIVIDAD DE APLICACIÓN DE ANTICORROSIVO PARA ESTRUCTURA METALICA DE CUBIERTA.

Diego Cetina

12-11-20

DIA LLUVIOSO, PERSONAL DE OBRA, 1 PROFESIONAL SISO, 1 RESIDENTE DE OBRA, 1 RESIDENTE DE INTERVENTORIA, 1 INSPECTOR DE INTERVENTORIA, 1 OFICIAL, 2 AYUDANTES, INICIO ACTIVIDAD DE PULIDO DE PISO EN BATERIA SANITARIA DE NIÑAS, SIGUE EN ACTIVIDAD DE PINTURA EN ESTRUCTURA METALICA DE CUBIERTA.

Diego Cetina

13-11-20

DIA LLUVIOSO, PERSONAL DE OBRA, 1 PROFESIONAL SISO, 1 RESIDENTE DE OBRA, 1 RESIDENTE DE INTERVENTORIA, 1 INSPECTOR DE INTERVENTORIA, 1 OFICIAL, 3 AYUDANTES, SE INICIA CON LA INSTALACIÓN DE CERCA EN BATERIAS SANITARIAS, CONTINUA ACTIVIDAD DE PINTURA SOBRE CUBIERTA.

Diego Cetina

14-11-20

DIA NUBLADO, PERSONAL DE OBRA, 1 PROFESIONAL SISO, 1 RESIDENTE DE INTERVENTORIA, 1 RESIDENTE DE OBRA, 1 INSPECTOR DE INTERVENTORIA, 1 OFICIAL, 2 AYUDANTES, INICIA LA INSTALACION DE ESTUCO EN FACHADA DE EDIFICIO DE AULAS Y SE CONTINUA CON EL ROSTRADO DE FACHADA.

Diego Cetina

17-11-20

DIA SOLEADO - PERSONAL DE OBRA, RESIDENTE DE OBRA, 1 PROFESIONAL DISO, 1 PROFESIONAL DE INTERVENTORIA, 1 INSPECTOR DE INTERVENTORIA, 2 OFICIALES, 3 AYUDANTES. SE INICIA CON RESANE DE FACHADA DE LOS MUROS INTERNOS DEL EDIFICIO DE AULAS, SE INICIA CON LA DEMOLICIÓN DE BAÑOS UBICADO FRENTE A LOS BAÑOS Y OFICINA DE COORDINACIÓN

Diego Cetina

18-11-20

DIA NUBLADO, PERSONAL DE OBRA, 1 RESIDENTE DE INTERVENTORIA, 1 RESIDENTE DE OBRA, 1 PROFESIONAL DISO, 1 INSPECTOR DE INTERVENTORIA, CONTINUA ACTIVIDAD DE RESANE DE FACHADA DE MUROS INTERNOS DE LOS SALONES, CONTINUA ACTIVIDAD DE ESTUCADO DE FACHADA, 2 OFICIALES 1 AYUDANTE.

Diego Cetina

19-11-20

DIA SOLEADO, PERSONAL DE OBRA, 1 PROFESIONAL DISO, 1 RESIDENTE DE INTERVENTORIA, 1 RESIDENTE DE OBRA, 1 INSPECTOR, 1 OFICIAL, 1 AYUDANTE, SE INICIA ACTIVIDAD PARA ASENTAR FILOS EN VENTANAS Y PUERTAS UBICADOS FRENTE DEL EDIFICIO DE AULAS Y OFICINA DE COORDINACIÓN

Diego Cetina

20-11-20

DIA NUBLADO, PERSONAL DE OBRA, 1 RESIDENTE DE OBRA, 1 RESIDENTE DE INTERVENTORIA, 1 PROFESIONAL DISO, 1 INSPECTOR DE INTERVENTORIA, 1 OFICIAL, 1 AYUDANTE, SE HACE EL DESMONTE DE VENTANAS DE LA PARTE TRASERA DEL EDIFICIO DE AULAS, INICIAN ACTIVIDAD DE ESTUCADO EN BATERIAS SANITARIAS

Diego Cetina

Colegio Alpes IED

Alcaldia Mayor de Bogota
Secretaria de Educacion distrital.

Objeto:

Adelantar obras de educacion, mejoramiento Mantenimiento, correctivo de las plantas Fisicas Asi como la adecuacion y/o mejoramiento de comedores escolares de los colegios distritales con el fin de Atender los requerimientos y necesidades en terminos de Infraestructura para la prestacion del servicio educativo.

2020.

Escaneado con CamScanner

9 Noviembre 2020
Clima: Soleado
Personal: 2 oficiales, 4 ayudantes, 1 interventor, 1 siso, 1 residente
Se inicia con la desinstalación de puertas metalicas y divisiones de los baños, en el sector de la cancha se inicia demolición de la placa con dos martillos neumaticos.

10 Noviembre 2020
Clima: Soleado
Personal: 2 oficiales, 4 ayudantes, 1 interventor, 1 siso, 1 residen.
Se continua con la desinstalación de puertas metalicas y divisiones de los baños e inodoros, en el sector de la cancha se continua demolición de la placa con dos martillos neumaticos.

11 Noviembre 2020
Clima: Soleado
Personal: 2 oficiales, 4 ayudantes, 1 interventor, 1 siso, 1 residente.
En los baños ya se inicia la demolición del enchape, y en la cancha se continua la demolición.

12 Noviembre 2020
Clima: Soleado
Personal: 2 oficiales, 4 ayudantes, 1 interventor, 1 siso, 1 residente.
En los baños se continua con demolición de enchape y en la cancha se continua demolición.

Escaneado con CamScanner

13 Noviembre 2020
Clima: Soleado
Personal: 2 oficiales, 4 ayudantes, 1 interventor, 1 siso, 1 residente.
se continua con demolición de enchape y pega, se continua demolición de la cancha y se inicia recogida de escombro.

14 Noviembre 2020
Clima: Soleado
Personal: 2 oficiales, 4 ayudantes, 1 interventor, 1 siso, 1 residente.
Se continua con demolición de enchape y pega, se continua demolición de la cancha y se inicia recogida de escombro.

17 Noviembre 2020
Clima: Soleado
Personal: 2 oficiales, 4 ayudantes, 1 interventor, 1 siso, 1 residente.
Se inicia con demolición de mesones en los baños, y antepechos se culmina la demolición de la cancha y se continua con el acopio de escombro a disposición final.

18 Noviembre 2020
Clima: Soleado
Personal: 2 oficiales, 4 ayudantes, 1 interventor, 1 siso, 1 residente.
Se continua con demolición de mesones y antepechos en los baños, se solicita al contratista realizar apiques en la cancha para determinar como se encuentra y asi poder tener una proyección de excavación y a su vez un diseño estructural para ser previamente

Escaneado con CamScanner

06-11-20

DIA NUBLADO, PERSONAL EN OBRA, INSPECTOR SISO, INSPECTOR DE INTERVENTORIA, LA INTERVENTORIA HACE ACOMPAÑAMIENTO PARA HACER LA IMPLEMENTACIÓN DEL PROTOCOLO DE BIOSEGURIDAD PARA PODER DAR INICIO A LAS OBRAS.

Diego Cetina

07-11-20

DIA NUBLADO, PERSONAL EN OBRA, INSPECTOR DE INTERVENTORIA, INSPECTOR SISO DE OBRA, HUBO SUMINISTRO DE INSUMOS PARA PROTOCOLO DE BIOSEGURIDAD, ESTO INCLUYE, GEL ANTIBACTERIAL, ALCOHOL, SEÑALIZACIÓN PARA PROTOCOLO DE BIOSEGURIDAD, HUBO SUMINISTRO DE TAPABOCAS.

09-11-20

DIA NUBLADO, PERSONAL EN OBRA, 1 OFICIAL, 3 AYUDANTES, 1 INSPECTOR DE INTERVENTORIA, INICIAN LABORES DE DEMOLICIÓN DE ANDEN UBICADO FRENTE A LA INSTITUCIÓN EDUCATIVA, EQUIPO UTILIZADO MARTILLO DEMOLEDOR, 1 RESIDENTE DE INTERVENTORIA.

Diego Cetina

DD MM AA 4

10-11-20

DIA NUBLADO, PERSONAL EN OBRA, 1 OFICIAL, 1 AYUDANTE, 1 INSPECTOR DE INTERVENTORIA, CONTINUA ACTIVIDAD DE DEMOLICIÓN DE ANDEN, HUBO RECOLECCIÓN DE ESCOMBROS A VOLTRUETA, PARA EVITAR ACUMULACIÓN DE RESIDUOS.

Diego Patiño

11-11-20

DIA NUBLADO, PERSONAL EN OBRA, 1 OFICIAL, 1 AYUDANTE, 1 INSPECTOR SISO, 1 INSPECTOR DE INTERVENTORIA, SE DA INICIO A LA EXCAVACIÓN DONDE SE TIENE CONTEMPLADO CONSTRUIR LA RAMPA DE ACCESO A LA INSTITUCIÓN EDUCATIVA

Diego Patiño

12-11-20

DIA NUBLADO, PERSONAL EN OBRA, 1 INSPECTOR SISO, 1 OFICIAL, 1 AYUDANTE, 1 INSPECTOR DE INTERVENTORIA, SE CONTINUA CON LA EXCAVACIÓN DONDE SE CONTEMPLA CONSTRUIR EL ANDEN, HUBO SUMINISTRO DE CEMENTO.

Diego Patiño

13-11-20

DIA NUBLADO, PERSONAL EN OBRA, 1 OFICIAL, 1 INSPECTOR SISO, 1 AYUDANTE, 1 INPECTOR DE INTERVENTORIA, HUBO SUMINISTRO DE ACERO PARA CONASTA DE RAMPA DE ACCESO, CONTINUA LA EXCAVACIÓN PARA ANCLAJE, SE RETROALIMENTA AL CONTRATISTA HACER AUMENTO DE PERSONAL EN EL FRENTE DE OBRA PARA NO GENERAR RETRASOS, SE REITERA LA SOLICITUD DE ALLEGAR LA PROGRAMACIÓN DE OBRA.

Diego Patiño

14-11-20

DIA NUBLADO, PERSONAL EN OBRA, 1 TECNICO SISO, 1 OFICIAL, 2 AYUDANTES, 1 RESIDENTE DE INTERVENTORIA, 1 INSPECTOR DE INTERVENTORIA, SE HACE TRASLADO DE CONTADOR DE AGUA PARA CIMENTACIÓN DE INICIO DE RAMPA, DURANTE EL TRASLADO DEL CONTADOR DE AGUA SE PRESENTA UNA FUGA DE AGUA, SE INFORMA AL CONTRATISTA QUE SE DEBE HACER EL ARREGLO DE LA FUGA PROVENIENTE DEL CONTADOR PARA QUEDAR EN OPTIMAS CONDICIONES.

Diego Patiño

17-11-20

DIA NUBLADO, PERSONAL EN OBRA, 1 INSPECTOR SISO, 1 RESIDENTE DE INTERVENTORIA, 1 INSPECTOR DE INTERVENTORIA, SE INICIAN ACTIVIDADES DE FIGURADO DE ACERO PARA CANASTA DE INICIO DE RAMPA, HUBO SUMINISTRO DE RECEBO COMUN PARA CONSTRUCCIÓN DE RAMPA Y ANDEN.

Ing. Diego Patiño Ing.

18-11-20

DIA NUBLADO, PERSONAL EN OBRA, 1 INSPECTOR SISO, TOPOGRAFO, 1 AYUDANTE, 1 RESIDENTE DE INTERVENTORIA, CONTINUAN ACTIVIDADES DE FIGURADO DE ACERO Y SE CUMENTA CON EL ARMADO DE LA CANASTA PARA INICIO DE RAMPA, SE RECOMIENDA AL CONTRATISTA HACER AUMENTO DE PERSONAL EN ESTE FRENTE DE OBRA PARA NO GENERAR RETRASOS.

Ing. Ing. Diego Patiño.

INFORME MENSUAL DE OBRA GESTION AMBIENTAL

PERIODO OCTUBRE 19 A 18 DE NOVIEMBRE

CONTRATO DE OBRA PÚBLICA No. SED-LP-DCEE-148-2019

CONTRATISTA: MUÑOZ Y HERRERA INGENIEROS S.A.

R/L: RICARDO HERRERA

OBJETO: "ADELANTAR OBRAS DE ADECUACIÓN, MEJORAMIENTOS Y MANTENIMIENTO CORRECTICO DE LAS PLANTAS FÍSICAS, ASÍ COMO LA ADECUACIÓN Y MANTENIMIENTO DE COMEDORES ESCOLARES DE LOS COLEGIOS DISTRITALES, CON EL FIN DE ATENDER LOS REQUERIMIENTOS Y NECESIDADES EN TERMINOS DE INFRAESTRUCTURA, PARA LA PRESTACIÓN DEL SERVICIO EDUCATIVO.

FECHA DE INICIO DEL CONTRATO: 19 DE AGOSTO DE 2020

PLAZO 5 MESES

ENTIDAD CONTRATANTE

SECRETARIA DISTRITAL DE EDUCACIÓN

INTERVENTORIA: CONSORCIO INAR INGENIEROS

BOGOTÁ, D.C. NOVIEMBRE DE 2020

CONTRATO DE OBRA PÚBLICA No. SED-LP-DCEE-148-2019

OBJETO: ADELANTAR OBRAS DE ADECUACIÓN, MEJORAMIENTOS Y MANTENIMIENTO CORRECTICO DE LAS PLANTAS FÍSICAS, ASÍ COMO LA ADECUACIÓN Y MANTENIMIENTO DE COMEDORES ESCOLARES DE LOS COLEGIOS DISTRITALES, CON EL FIN DE ATENDER LOS REQUERIMIENTOS Y NECESIDADES EN TERMINOS DE INFRAESTRUCTURA, PARA LA PRESTACIÓN DEL SERVICIO EDUCATIVO.”

INFORME MENSUAL DE GESTIÓN AMBIENTAL

PERIODO OCTUBRE 19 A 18 DE NOVIEMBRE

	NOMBRE	CARGO	FIRMA
ELABORÓ	Ing. Luis Fernando Robles Cruz	Residente SSTMA Contratista	
APROBÓ	Ing. Laureano Cuadros Moreno	Director de obra	

BOGOTÁ, D.C. NOVIEMBRE DE 2020

TABLA DE CONTENIDO

INTRODUCCIÓN 5

1. OBJETIVOS 6

1.1 OBJETIVO GENERAL 6

1.2 OBJETIVOS ESPECÍFICOS 6

2. DESCRIPCIÓN DEL PROYECTO 7

3. INFORME DE GESTIÓN AMBIENTAL 8

3.1 ACTIVIDADES REALIZADAS EN EL PERIODO 8

3.2 COMPONENTE C – MANEJO DE LAS ACTIVIDADES CONSTRUCTIVAS 8

3.3 PERSONAL AMBIENTAL 8

3.4 INDUCCIÓN AMBIENTAL 9

3.5 COMPONENTE D1: MANEJO DE CAMPAMENTOS Y CENTROS DE ACOPIO 10

3.6 CONTROL Y REPORTE DE MATERIALES RECICLADOS Y MEZCLAS ASFÁLTICAS MEJORADAS CON GCR. 10

3.7 COMPONENTE D3: MANEJO INTEGRAL DE RESIDUOS SÓLIDOS 11

3.7.1 Gestión de RCD 11

3.8 COMPONENTE D5: MANEJO INTEGRAL DE CUERPOS DE AGUA Y SUMIDEROS 12

3.9 PLAN DE SEÑALIZACIÓN 13

3.10 BRIGADA DE ORDEN, ASEO Y LIMPIEZA (BOAL) 14

3.11 MAQUINARIA Y EQUIPOS 15

4. ANEXO. PIN OTORGADO POR SECRETARIA DEL MEDIO AMBIENTE. **¡Error! Marcador no definido.**

5. ANEXO. INFORME RCD SEPTIEMBRE - OCTUBRE 17

6. ANEXO. CERTIFICADOS RCD 17

7. ANEXO. DOCUMENTACION DE MAQUINARIA Y EQUIPO 17

LISTA DE TABLAS

Tabla 1 Información del contrato de obra 7
Tabla 2 Personal SSTMA 9
Tabla 3 Datos de equipos utilizados en obra..... **¡Error! Marcador no definido.**

LISTA DE ILUSTRACIONES

Ilustración 1 Campamentos de obra 10
Ilustración 2 Material reiclado..... 11
Ilustración 3 Puntos ecologicos..... 12
Ilustración 4 Manejo integral de cuerpos de agua 13
Ilustración 5 Señalizacion en obra 14
Ilustración 6 Brigada de orden y aseo 15

INTRODUCCIÓN

De acuerdo con el contrato celebrado entre la secretaria Distrital de Educación el contratista Muñoz y Herrera Ingenieros SA, cuyo objeto es “adelantar obras de adecuación, mejoramientos y mantenimiento correctico de las plantas físicas, así como la adecuación y mantenimiento de comedores escolares de los colegios distritales, con el fin de atender los requerimientos y necesidades en términos de infraestructura, para la prestación del servicio educativo.”, a continuación se presenta el informe de gestión ambiental detallando las actividades ejecutadas durante el periodo comprendido entre el 19 de octubre al 18 de noviembre de 2020.

1. OBJETIVOS

1.1 OBJETIVO GENERAL

Garantizar el cumplimiento de las actividades de gestión ambiental realizadas por el contratista Muñoz y Herrera Ingenieros SA para la ejecución del contrato No. SED-LP-DCEE-148-2019, teniendo en cuenta los lineamientos legales y contractuales.

1.2 OBJETIVOS ESPECÍFICOS

Presentar la relación de las actividades ejecutadas en materia de gestión ambiental en el periodo comprendido entre el 19 de octubre al 18 de noviembre de 2020.

Evidenciar las actividades realizadas con respecto a cada uno de los componentes ambientales del PMA, dando cumplimiento a los requerimientos legales para la ejecución de la obra.

2. DESCRIPCIÓN DEL PROYECTO

Según las obligaciones contractuales del **Contrato de Obra No. SED-LP-DCEE-148-2019**, se prevé realizar ADELANTAR OBRAS DE ADECUACIÓN, MEJORAMIENTOS Y MANTENIMIENTO CORRECTICO DE LAS PLANTAS FÍSICAS, ASÍ COMO LA ADECUACIÓN Y MANTENIMIENTO DE COMEDORES ESCOLARES DE LOS COLEGIOS DISTRITALES, CON EL FIN DE ATENDER LOS REQUERIMIENTOS Y NECESIDADES EN TERMINOS DE INFRAESTRUCTURA, PARA LA PRESTACIÓN DEL SERVICIO EDUCATIVO. Los datos referentes al contrato se pueden observar en la Tabla 1.

Tabla 1. Información del Contrato de Obra

FICHA INFORMATIVA CONTRATO DE OBRA			
CONTRATO DE OBRA No.	**SED-LP-DCEE-148-2019**		
OBJETO	"ADELANTAR OBRAS DE ADECUACIÓN, MEJORAMIENTOS Y MANTENIMIENTO CORRECTICO DE LAS PLANTAS FÍSICAS, ASÍ COMO LA ADECUACIÓN Y MANTENIMIENTO DE COMEDORES ESCOLARES DE LOS COLEGIOS DISTRITALES, CON EL FIN DE ATENDER LOS REQUERIMIENTOS Y NECESIDADES EN TERMINOS DE INFRAESTRUCTURA, PARA LA PRESTACIÓN DEL SERVICIO EDUCATIVO"		
CONTRATISTA	MUÑOZ Y HERRERA ASOCIADOS S.A.		
INTERVENTOR	CONSORCIO INAR INGENIEROS– Contrato CO1.PCCNTR.1680516 DE 2020		
VALOR INICIAL	$ 1.023.694.436	**PLAZO INICIAL**	Cinco (5) meses
VALOR ADICION N°1	N/A	**PRORROGA No. 1**	N/A
VALOR ACTUAL DEL CONTRATO	$ 1.023.694.436		
INICIO	19 agosto 2020	**TERMINACION**	18 Enero 2021

3. INFORME DE GESTIÓN AMBIENTAL

3.1 ACTIVIDADES REALIZADAS EN EL PERIODO

Entre el 19 de octubre y el 18 de noviembre de 2020 se realizaron las siguientes actividades relacionadas con gestión ambiental:

- Charla ambiental al personal de obra.
- Limpieza de áreas dentro de la obra.
- Identificación y señalización de acopios temporales dentro de la obra.
- Disposición de material de excavación en escombreras autorizadas por la autoridad ambiental.
- Seguimiento a cantidades de aprovechamiento de material en obra.
- Separación y disposición de residuos ordinarios.

3.2 COMPONENTE C – MANEJO DE LAS ACTIVIDADES CONSTRUCTIVAS

La implementación de las actividades de gestión ambiental a ejecutar en el contrato se realizará de acuerdo con lo establecido en el Plan de Implementación del Plan de Manejo Ambiental (PIPMA), con el fin de controlar y mitigar los impactos generados sobre los componentes ambientales: aire, agua, suelo y social.

3.3 PERSONAL AMBIENTAL

En la siguiente tabla se relaciona el personal responsable de la gestión ambiental en la obra:

Tabla 2 Personal SSTMA

Nombre	Cargo
Ing. Luis Fernando Robles Cruz	Profesional ambiental

3.4 INDUCCIÓN AMBIENTAL

Se realizó inducción ambiental debido a que no hubo ingreso de personal de MUÑOZ Y HERRERA INGENIEROS S.A. igualmente se divulgaron los siguientes temas al personal que se encontraba en obra:

- Política medio ambiental.
- Gestión de residuos.
- Cuidado de árboles.
- Mantenimiento de cerramientos.
- Aseo de campamentos.

3.5 COMPONENTE D1: MANEJO DE CAMPAMENTOS Y CENTROS DE ACOPIO

Muñoz Y Herrera Ingenieros S.A. cuentan con campamento por cada dos frentes activos contratados. Estos campamentos cuentan con los servicios básicos domiciliarios y baterías sanitarias para el personal de obra y administrativo

Ilustración 1 salones asignados para campamento.

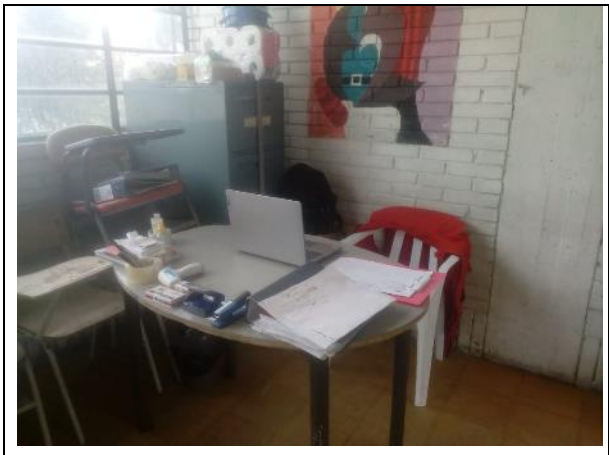	
Juan Evangelista	Juana B

Fuente: Muñoz Y Herrera Ingenieros S.A.

Se realiza aseo y desinfección en las áreas administrativas de las obras, todos los días.

3.6 CONTROL Y REPORTE DE MATERIALES RECICLADOS Y MEZCLAS ASFÁLTICAS MEJORADAS CON GCR.

Durante el periodo comprendido entre el 19 de octubre y el 18 noviembre de 2020 no se realizó reutilización de material.

3.7 COMPONENTE D3: MANEJO INTEGRAL DE RESIDUOS SÓLIDOS

- Residuos ordinarios:

En el PAC del contrato SED-LP-DCEE-148-2019, se cuenta con canecas para la disposición de residuos ordinarios dentro de los colegios, los residuos ordinarios generados en obra se dispusieron en las canecas para su posterior recolección por parte de la empresa de aseo y limpieza de la zona.

Ilustración 3. Punto ecológico en obra



Fuente: Muñoz y Herrera Ingenieros asociados S.A.

- Material reciclable o aprovechable

En el periodo no se generó material reciclable o aprovechable en las actividades constructivas. En caso de generarse, se gestionará su disposición con la Asociación de Recicladores de la localidad.

3.7.1 Gestión de RCD

En el presente periodo se generaron RCD no aprovechables, se relaciona la información correspondiente a los viajes realizados a las escombreras certificadas.

En el anexo 4 se presenta el Informe RCD septiembre.

3.8 COMPONENTE D5: MANEJO INTEGRAL DE CUERPOS DE AGUA Y SUMIDEROS

Las canales y salidas de conducción de aguas lluvias que se encontraban en el área de influencia de la obra fueron señalados y se les realizó limpieza y mantenimiento para evitar el aporte de sedimentos al alcantarillado.

Ilustración 4. Manejo integral de cuerpos de agua.

	
Señalizaion de salidas y conduccion de aguas	Limpieza de salida de aguas lluvias.
	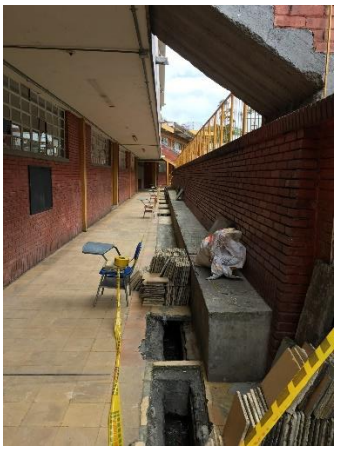
Sondeo y limpieza de canales	Sondeo y limpieza de canales

Fuente: Muñoz Y Herrera Ingenieros S.A.

3.9 PLAN DE SEÑALIZACIÓN

Se realizó la identificación de áreas dentro de la misma obra ya que los alcances de las actividades del contrato no contemplan obras en los exteriores de los colegios

En las siguientes imágenes se presenta el registro fotográfico de la señalización dentro de la obra.

Ilustración 5. Señalización en obra.

	
Señalización salida cuerpo de agua.	Señalizacion material de patio

Fuente: Muñoz Y Herrera Ingenieros S.A.

	
Cerramiento.	Señalizacion de sondeo y limpieza de canales

3.10 BRIGADA DE ORDEN, ASEO Y LIMPIEZA (BOAL)

Durante el periodo se contó con el apoyo de dos (2) BOAL para todas las actividades relacionadas con orden, aseo y limpieza de la obra.

Ilustración 6. Brigada de orden y aseo en obra.

	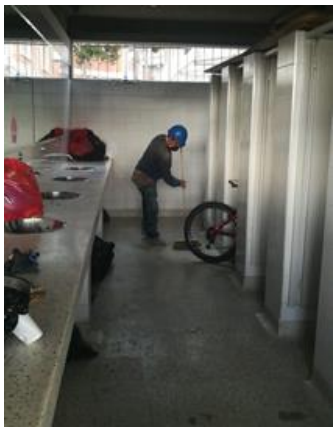
Aseo en obra	Aseo en baños, Atenas

Fuente: Muñoz Y Herrera Ingenieros S.A.

	
Aseo en obra Juana Escobar B	Aseo en obra

Fuente: Muñoz Y Herrera Ingenieros S.A.

3.11 MAQUINARIA Y EQUIPOS

Para la ejecución de las actividades se contó con volqueta. En la siguiente tabla se relaciona la maquinaria y vehículo utilizados en el periodo. Los documentos de la maquinaria se relacionan en el anexo 7– Maquinaria y equipos.

Tabla 3 Datos de equipos utilizados en obra

Equipo	Placa	Marca	Línea	Modelo
Volqueta	FSF174	DODGE	D600	1980

SOLICITUD DE CERTIFICACION RCD

FECHA DE SOLICITUD (DD/MM/AA)

27	10	2020

QUIEN SOLICITA LA CERTIFICACION

NOMBRE Y/ O RAZON SOCIAL	MUÑOZ Y HERRERA INGENIEROS SA
N° NIT Y/ CC	830.040.332-2
CODIGO DE CLIENTE SI APLICA	
PERSONA DE CONTACTO	SANDY MARITZA YASO VIRGUES
TELEFONO	317 6667448
CORREO ELECTRÓNICO	sedmantenimiento@gmail.com

DATOS DE LA OBRA GENERADORA DE ESCOMBROS

NOMBRE DE LA OBRA Y/O N° CONTRATO	**CO1 PCCNTR 1680516**
(ESPECIFICAR SI CORREPONDE A CONTRATO IDU)	**NO**
N° PIN DE OBRA EMITIDO POR LA SECRETARIA DE MEDIO AMBIENTE	18956

DATOS DE LA CERTIFICACIÓN

MES A CERTIFICAR	**SEPTIEMBRE 2.020**

(UNICAMENTE SE CERTIFICARÁN MESES COMPLETOS)

VOLUMEN A CERTIFICAR

	VIAJES CON ANTICIPO		VIAJES EN EFECTIVO	
	VIAJES	M3	VIAJES	M3
DOBLES (EQ A 15M3/VIAJE)				
SENCILLOS (EQ A 7M3/VIAJE)	1	7	1	7
TOTAL	1	7		

Observacion

Firma

A A Sandy Yaso V.

PLACA	FOLIO	FECHA
FSF174	184299328	15/10/2020

REMISION / CARTA PORTE

CEMEX

CEMEX COLOMBIA, S.A.
Calle 99 No. 9A 54 Piso 8
CO 6039000

FECHA 15.10.2020 **FOLIO** 184299328

EXPEDIDA EN:

CO-ESCOMBRERA-TUNJUELO
Avenida al Llano Sur 72-04
CP: 11001000 Bogota CO

ESTE COMPROBANTE ES EXPEDIDO PARA EL TRANSPORTE DE MERCANCIA QUE SERÁ FACTURADA A:

OTC ESCOMBRERA TUNJUELO ZUN675012
Avenida al Llano No. 72-04 Sur
BOGOTÁ, D.C. 11
8600025231

OTC ESCOMBRERA TUNJUELO ZUN675012
Avenida al Llano No. 72-04 Sur

CP: BOG BOGOTÁ, D.C., 11, CO

COMPAÑIA DE TRANSPORTE QUE ENTREGA:

CONDUCTOR:
VEHICULO :
VIAJE :
RANGO DE SELLOS: DE A
RECIBIO DE CONFORMIDAD:

PEDIDO	PRODUCTO	CANTIDAD
184299327 ZTA 000010	SERV. DISPOSICIÓN CONCRETOSENCILLO	1,000 EA

OC: FSF174 11035 18000 Contrato:

DESPACHADO

15 OCT 2020

NOTAS

El presente documento presta mérito ejecutivo

ACUSE DE RECIBO

Descripcion	Cantidad	Recibidos	Devueltos
Sacos Rotos			
Sacos Humedos			
Sacos Faltantes			
Fecha por Distancia			
Fecha y Hora llegada			
Fecha y Hora salida			
N° Manifiesto			

NOMBRE **FIRMA**

CEMEX COLOMBIA S.A - NIT: 860.002.523-1
SITIOS DE DISPOSICIÓN FINAL DE RCD
SECRETARIA DISTRITAL DE AMBIENTE – PIN: 1778 - 8418
MEDIANTE RESOLUCIÓN SDA NO. 1280 – 2017 / 3882 - 2018
MEDIANTE RESOLUCIÓN ANLA NO. 1506 – 2006 / 1112 - 2012

CERTIFICA QUE:

CEMEX COPIA

La firma MUÑOZ Y HERRERA INGENIEROS ASOCIADOS SA con identificación 8300403322 ingresó al sitio de Disposición final de RCD ESCOMBRERA TUNJUELO, durante el mes 10 del año 2020, un total de 1 viajes expresados en: 7.00 M3 volqueta sencilla y/o volqueta doble troque.

La presente se expide a solicitud del interesado a los 25 días del mes 08 del año 2021, para presentar a la obra ADELANTAR OBRAS DE ADECUACIÓN, MEJORAMIENTO Y MANTENIMIENTO CORRECTIVO DE LAS PLANTAS FÍSICAS, ASÍ COMO LA ADECUACIÓN Y/O MEJORAMIENTO DE COMEDORES ESCOLARES DE LOS COLEGIOS DISTRITALES, CON EL FIN DE ATENDER LOS REQUERIMIENTOS Y NECESIDADES EN TÉRMINOS D con PIN: 18956.
En constancia se firma:



SALOME ESTEPHANIA FIQUE ESPITIA
COORDINADORA DE RECAUDO RCD
CEMEX COLOMBIA S.A.

Consecutivo para la verificación del certificado: fJNa3w2U-24277, generado en: 2021-08-25
La presente certificación tendrá una fecha máxima de verificación de 30 días calendario a partir de su recepción, para solicitud de ajustes y cambios de la misma por parte de

ESCOMBRERA TUNJUELO Avenida Boyaca # 72 - 04 sur, Telefono: 3112209197 Bogota, D.C. Colombia.

	INFORMES SEMANALES Y/O MENSUALES IMPLEMENTACIÓN PROTOCOLO BIOSEGURIDAD	CÓDIGO	PRO-SST-18
		VERSIÓN	1
		FECHA	24/10/2020

Registro de Cambios al Documento			
Versión	**Fecha**	**Descripción del cambio**	**Autor**
1.0	03/06/2020	Versión de Lanzamiento	Dinámika Consultoría

Elaboró	Revisó	Aprobó
Nombre: Dinámika Consultoría	Nombre: Martha Alvis	Nombre: Ricardo Herrera
Cargo: Asesor SGSST	Cargo: Responsable SG-SST	Cargo: Representante Legal
Fecha: 24/06/2020	Fecha: 24/06/2020	Fecha: 24/06/2020

Nombres Responsables SST en obra	Cedula	Cargo:	Firma
Responsable Implementación Protocolo Bioseguridad		Residente de obra	
Dalia Briggitte Jimenez	1033766999	Inspectora SGSST	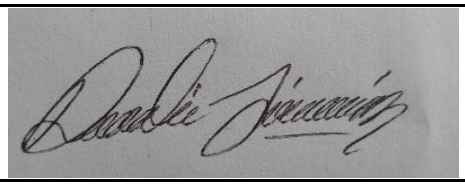

1. OBJETIVO

Llevar acabo la trazabilidad de la implementación del protocolo de bioseguridad para de igual forma cumplir con la calidad del mismo y prevenir cualquier contagio dentro de las obras.

ENCUESTA DE PRE-INGRESO

Versión: 1.0
Codigo: FOR-SST-039
Fecha: 28-04-2020

...n el objetivo de dar seguimiento a la salud de la población posterior al periodo de cuarentena y dar seguridad de su adecuada incorporacion laboral, se ha desarrollado este formato como un metodo de prevencion donde se evaluara si trabajador presenta algun antecendente que lo clasifique como poblacion vulnerable para el COVID-19 , adicional de su estado de salud durante la cuarentena.

NOMBRE DE LA EMPRESA	Grecon Ingenieros S.A	NIT	900129970-1	FECHA DE APLICACIÓN	5 Nov 2020.		
CUIDAD	Bogota	NOMBRE DE QUIEN REALIZA LA ENCUESTA	Dalia Jimenez	CC	1033766999		
NOMBRE DEL TRABAJADOR	Nelson Andres Puentes	CEDULA	1023872591	EDAD	33	GENERO	M
FECHA DE NACIMIENTO	3 NOV 20 1987	NACIONALIDAD	Colombiano	DIRECCION DE DOMICILIO	Dig 48 # 85 #3-01 Sur.		
TALLA (estatura)	1.66	PESO	72	IMC	/	INTERPRETACION	/
EPS	Capital Salud.						

ANTECEDENTES DE SALUD: Marque con una X si la respuesta es afirmativa

NO	ASMA	/	NO	INMUNOSUPRESION	/	NO	ENFERMEDADES REUMATOLOGICAS	/			
NO	ENFERMEDAD PULMONAR CRONICA (EPOC)		NO	HIPERTENSION ARTERIAL		NO	EMBARAZO				
NO	ENFERMEDADES CARDIOVASCULARES		NO	CANCER		NO	TABAQUISMO				
NO	DIABETES		NO	OBESIDAD		NO	ALCOHOLISMO				
NO	ENFERMEDAD RENAL CRONICA		NO	DESNUTRICION		NO	ENFERMEDADES HEMATOLOGICAS				

En caso que presente otra enfermedad que no este descrita, informe cual. Ninguno

¿Está tomando algún medicamento? Si la respuesta es positiva, escriba cuál Ninguno

SIGNOS Y SINTOMAS AL INGRESO Y VALORACION : Ha presentado alguno de los siguientes sintomas en los ultimos 15 dias , Marque con una X si la respuesta es afirmativa

TEMPERATURA CUANTIFICADA A LA HORA DE LA VALORACION Valor 35.1 Se considera como un estado febril (37,1- 37,9) SI___ NO___ o Fiebre (38 en adelante) SI ___ NO ____

NO	TOS	/	NO	NAUSEAS	/	NO	DIARREA	/			
NO	DIFICULTAD RESPIRATORIA		NO	VOMITO		NO	DOLOR ABDOMINAL				
NO	TAQUIPNEA		NO	DOLOR EN EL PECHO		NO	DOLOR DE CABEZA				
NO	DOLOR DE GARGANTA		NO	MALESTAR GENERAL		NO	OTROS				
NO	ESCALOFRIOS		NO	CANSANCIO MUSCULAR			CUAL?	-			

SEGUIMIENTO DEL MEDIO EN EL QUE SE ENCUENTRA EN TRABAJADOR

SEGUIMIENTO CONDICIONES DE SALUD	SI	NO	N/A	OBSERVACIONES
1. ¿Durante el periodo de cuarentena le diagnosticaron COVID 19 o alguna enfermedad respiratoria?		X		
2. ¿ En el ultimo mes ha asistido a centros hospitalarios o presento alguna incapacidad?		X		
3. ¿Algun miembro de su familia presento o ha presentado en los ultimos 30 dias sintomas asociados al COVID 19?		X		
4. ¿Tiene conocimiento de alguna persona cercana en su lugar de residencia, conjunto o barrio que halla sido diagnosticada con COVID 19?		X		
5.¿ Algun miembro de su familia esta considerado como poblacion vulnerable (adultos mayores de 60 años, mujeres en embarazo o personas con antecedentes ?		X		
6. ¿Durante el periodo de cuarentena cumplio las recomendaciones establecidas por las autoridades?	X			
8. ¿ Ha viajado en el ultimo mes?		X		
9. ¿Se considera poblacion vulnerable? NO				

Concepto Cualitativo de condiciones del trabajador (Describa de manera breve de acuerdo con lo observado si el trabajador es apto para la incorporacion laboral de acuerdo con las recomendaciones nacionales): Segun informacion suministrada se encuentra acto para iniciar actividade

COMPROMISOS ADQUIRIDOS

MEDIDAS DE PREVENCION	ACCIONES
EN LA EMPRESA	La empresa se compromete a realizar desinfeccion de manera rutinaria en todas las superficies de contacto frecuente del lugar de trabajo, como puestos de trabajo, teclados, teléfonos, barandillas y manijas de puertas. Disponer de pañuelos desechables y cubos de desecho sin contacto. Proporcionar agua y jabón en el lugar de trabajo para realizar lavado de manos. Garantizar que los suministros adecuados estén siempre disponibles. Realizar la valoracion pre-operacional y el seguimiento a todos los trabajadores o visitantes que ingresen a las areas.
EN EL TRABAJADOR	El trabajador se compromete a adoptar una cultura de autocuidado , dar repuesta a los seguimientos sin ocultar informacion y dando datos certeros, realizar lavado frecuente de manos con agua y jabón, Usar Elementos de Protección Personal – EPP como mascarilla (tapabocas convencional) y guantes desechables. Para la protección de los ojos, se sugiere el uso de gafas y evitar el contacto de la conjuntiva con superficies contaminadas, por ejemplo: contacto con manos o guantes. Realizar o solicitar la desinfección de superficies de trabajo: iniciando con un paño limpio y húmedo mediante el cual se realice la remoción de polvo y suciedad posteriormente se recomienda aplicar un desinfectante o alcohol al 70%. Este proceso debe realizarse como mínimo al iniciar y al finalizar cada actividad

Nelson Puentes
FIRMA DEL TRABAJADOR
Nombre Nelson Andres P.
Cedula 1023872591

FIRMA DE QUIEN REALIZA ENCUESTA
Nombre Dalia Jimenez Ramirez
Cedula 1033766999.

3. FT- SST- 037 CUESTIONARIO DIARIO DE PREVENCION SIGNOS DE ALARMA COVID-19.

ADMINISTRATIVO

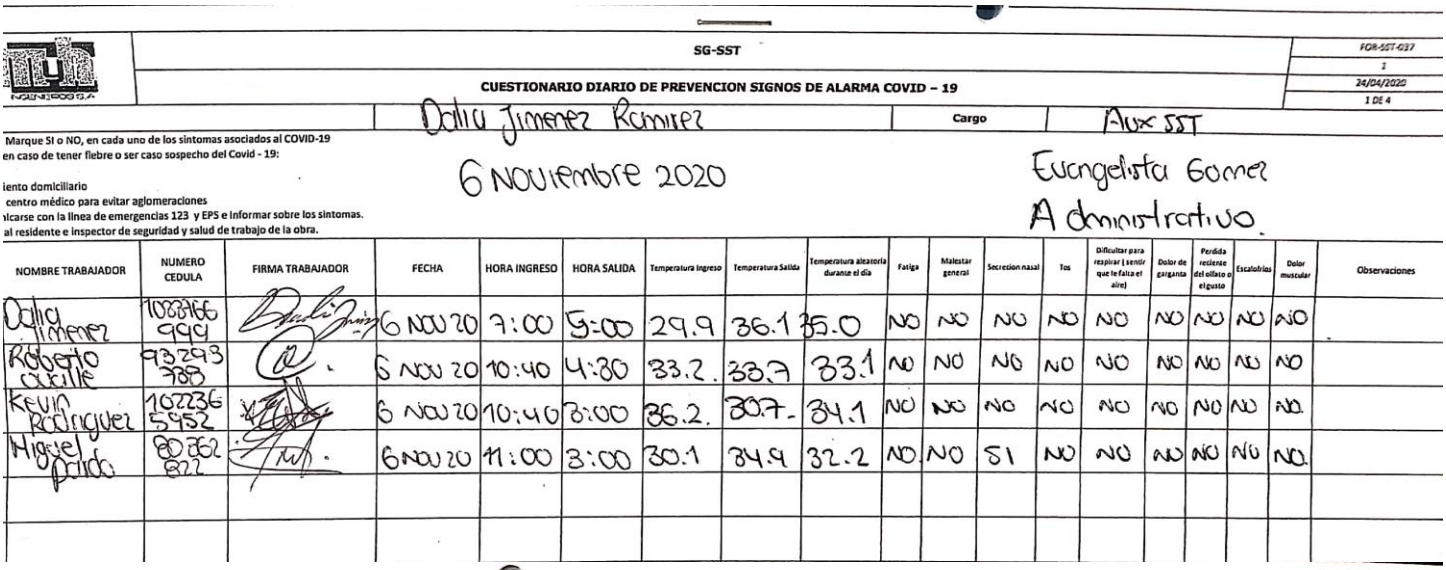

SG-SST

FOR-SST-037 | 1 | 24/04/2020 | 1 DE 4

CUESTIONARIO DIARIO DE PREVENCION SIGNOS DE ALARMA COVID – 19

Dalia Jimenez Ramirez — Cargo: Aux SST

6 Noviembre 2020 — Evangelista Gomez — Administrativo.

Marque SI o NO, en cada uno de los síntomas asociados al COVID-19 en caso de tener fiebre o ser caso sospecho del Covid - 19:

iento domiciliario
centro médico para evitar aglomeraciones
nicarse con la línea de emergencias 123 y EPS e informar sobre los síntomas.
al residente e inspector de seguridad y salud de trabajo de la obra.

NOMBRE TRABAJADOR	NUMERO CEDULA	FIRMA TRABAJADOR	FECHA	HORA INGRESO	HORA SALIDA	Temperatura Ingreso	Temperatura Salida	Temperatura aleatoria durante el día	Fatiga	Malestar general	Secrecion nasal	Tos	Dificultar para respirar (sentir que le falta el aire)	Dolor de garganta	Perdida reciente del olfato o el gusto	Escalofrios	Dolor muscular	Observaciones
Dalia Jimenez	1088166 999		6 NOV 20	7:00	5:00	29.9	36.1	35.0	NO	NO	NO	NO	NO	NO	NO	NO	NO	
Roberto Cuadrille	93293 788		6 NOV 20	10:40	4:30	33.2.	33.7	33.1	NO	NO	NO	NO	NO	NO	NO	NO	NO	
Kevin Rodriguez	102236 5952		6 NOV 20	10:40	8:00	36.2.	30.7.	34.1	NO	NO	NO	NO	NO	NO	NO	NO	NO	
Miguel Pardo	80362 822		6 NOV 20	11:00	3:00	30.1	34.9	32.2	NO	NO	SI	NO	NO	NO	NO	NO	NO	

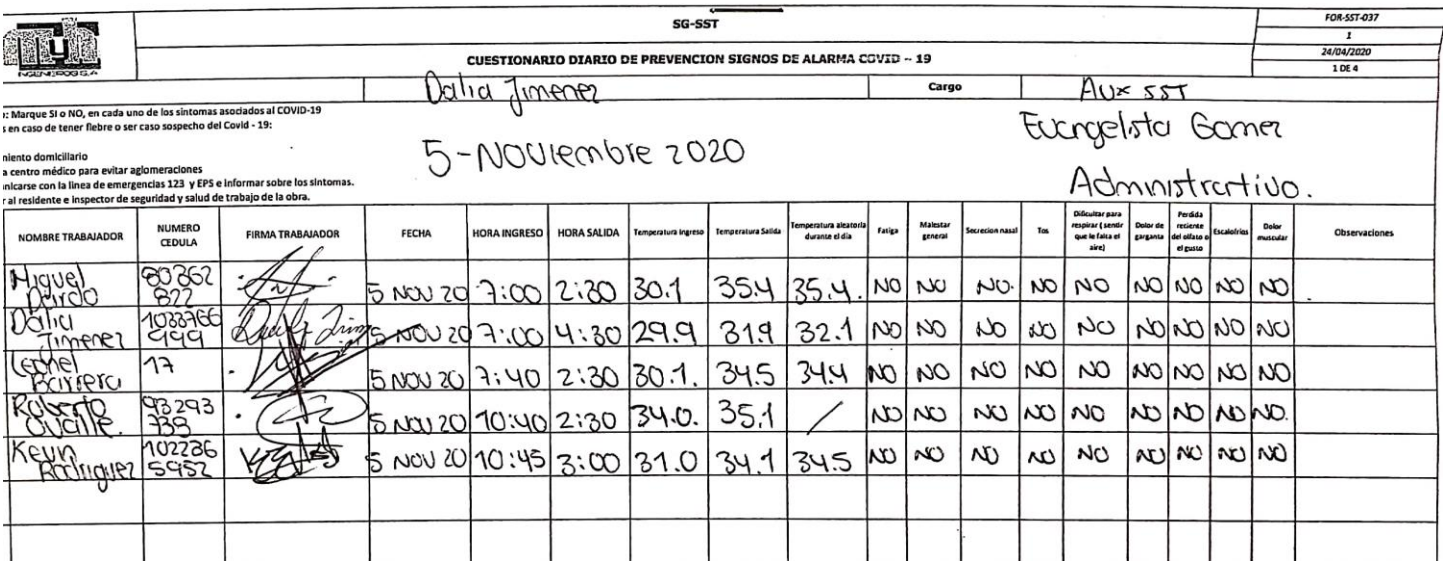

SG-SST

FOR-SST-037 | 1 | 24/04/2020 | 1 DE 4

CUESTIONARIO DIARIO DE PREVENCION SIGNOS DE ALARMA COVID – 19

Dalia Jimenez — Cargo: Aux SST

5 - Noviembre 2020 — Evangelista Gomez — Administrativo.

: Marque SI o NO, en cada uno de los síntomas asociados al COVID-19
s en caso de tener fiebre o ser caso sospecho del Covid - 19:

niento domiciliario
a centro médico para evitar aglomeraciones
nicarse con la línea de emergencias 123 y EPS e informar sobre los síntomas.
r al residente e inspector de seguridad y salud de trabajo de la obra.

NOMBRE TRABAJADOR	NUMERO CEDULA	FIRMA TRABAJADOR	FECHA	HORA INGRESO	HORA SALIDA	Temperatura Ingreso	Temperatura Salida	Temperatura aleatoria durante el día	Fatiga	Malestar general	Secrecion nasal	Tos	Dificultar para respirar (sentir que le falta el aire)	Dolor de garganta	Perdida reciente del olfato o el gusto	Escalofrios	Dolor muscular	Observaciones
Miguel Pardo	80362 822		5 NOV 20	7:00	2:30	30.1	35.4	35.4.	NO	NO	NO.	NO	NO	NO	NO	NO	NO	
Dalia Jimenez	1088166 999		5 NOV 20	7:00	4:30	29.9	31.9	32.1	NO	NO	NO	NO	NO	NO	NO	NO	NO	
Leidel Barrero	17		5 NOV 20	7:40	2:30	30.1.	34.5	34.4	NO	NO	NO	NO	NO	NO	NO	NO	NO	
Roberto Cuadrille.	93293 739		5 NOV 20	10:40	2:30	34.0.	35.1	/	NO	NO	NO	NO	NO	NO	NO	NO	NO	
Kevin Rodriguez	102286 5952		5 NOV 20	10:45	3:00	31.0	34.1	34.5	NO	NO	NO	NO	NO	NO	NO	NO	NO	

SG-SST

FOR-SST-037 | 1 | 24/04/2020 | 1 DE 4

CUESTIONARIO DIARIO DE PREVENCION SIGNOS DE ALARMA COVID – 19

Dalia Jimenez Ramirez — Cargo: Aux SST.

Evangelista Gomez — Administrativo.

4 Noviembre 2020

tivo: Marque SI o NO, en cada uno de los síntomas asociados al COVID-19
das en caso de tener fiebre o ser caso sospecho del Covid - 19:

lamiento domiciliario
ir a centro médico para evitar aglomeraciones
nunicarse con la línea de emergencias 123 y EPS e informar sobre los síntomas.
ar al residente e inspector de seguridad y salud de trabajo de la obra.

NOMBRE TRABAJADOR	NUMERO CEDULA	FIRMA TRABAJADOR	FECHA	HORA INGRESO	HORA SALIDA	Temperatura Ingreso	Temperatura Salida	Temperatura aleatoria durante el día	Fatiga	Malestar general	Secrecion nasal	Tos	Dificultar para respirar (sentir que le falta el aire)	Dolor de garganta	Perdida reciente del olfato o el gusto	Escalofrios	Dolor muscular	Observaciones
Leonel Barrera	17369 822		4 NOV 20	8:00	3:30	30.3	/	29.7	NO	NO	NO	NO	NO	NO	NO	NO	NO	
Roberto Ovalle	93293 738		4 NOV 20	8:00	3:30	29.9	32.0	30.7	NO	NO	NO	NO	NO	NO	NO	NO	NO	
Kevin Rodriguez	102236 5952		4 NOV 20	8:00	3:00	30.1	34.1	338	NO	NO	NO	NO	NO	NO	NO	NO	NO	
Miguel Parra	80 362 822		4 NOV 20	7:00	4:00	32.9	/	34.5	NO	NO	NO	NO	NO	NO	NO	NO	NO	

SG-SST

FOR-SST-037 | 1 | 24/04/2020 | 1 DE 4

CUESTIONARIO DIARIO DE PREVENCION SIGNOS DE ALARMA COVID – 19

Dalia Jimenez Ramirez — Cargo: Aux sst

Evangelista Gomez — Administrativo.

3 Noviembre 2020

jetivo: Marque SI o NO, en cada uno de los síntomas asociados al COVID-19
didas en caso de tener fiebre o ser caso sospecho del Covid - 19:

Aislamiento domiciliario
No ir a centro médico para evitar aglomeraciones
Comunicarse con la línea de emergencias 123 y EPS e informar sobre los síntomas.
Avisar al residente e inspector de seguridad y salud de trabajo de la obra.

ITEM	NOMBRE TRABAJADOR	NUMERO CEDULA	FIRMA TRABAJADOR	FECHA	HORA INGRESO	HORA SALIDA	Temperatura Ingreso	Temperatura Salida	Temperatura aleatoria durante el día	Fatiga	Malestar general	Secrecion nasal	Tos	Dificultar para respirar (sentir que le falta el aire)	Dolor de garganta	Perdida reciente del olfato o el gusto	Escalofrios	Dolor muscular	Observaciones
	Roberto Ovalle	93293 738		3 NOV 20	8:46	4:30	32.1	34.5	32.9	NO	NO	NO	NO	NO	NO	NO	NO	NO	
	Kevin Rodriguez	10223 65952		3 NOV 20	8:00	3:00	30.1	31.1	32.5	NO	NO	NO	NO	NO	NO	NO	NO	NO	
	Miguel Parra	80 362 822		3 NOV 20	1:00	4:30	36.1	35.9	34.1	NO	NO	NO	NO	NO	NO	NO	NO	NO	
	Dalia Jimenez	10337 669??		3 NOV 20	7:00	4:30	32.9	36.2	36.2	NO	NO	NO	NO	NO	NO	NO	NO	NO	

OPERATIVO

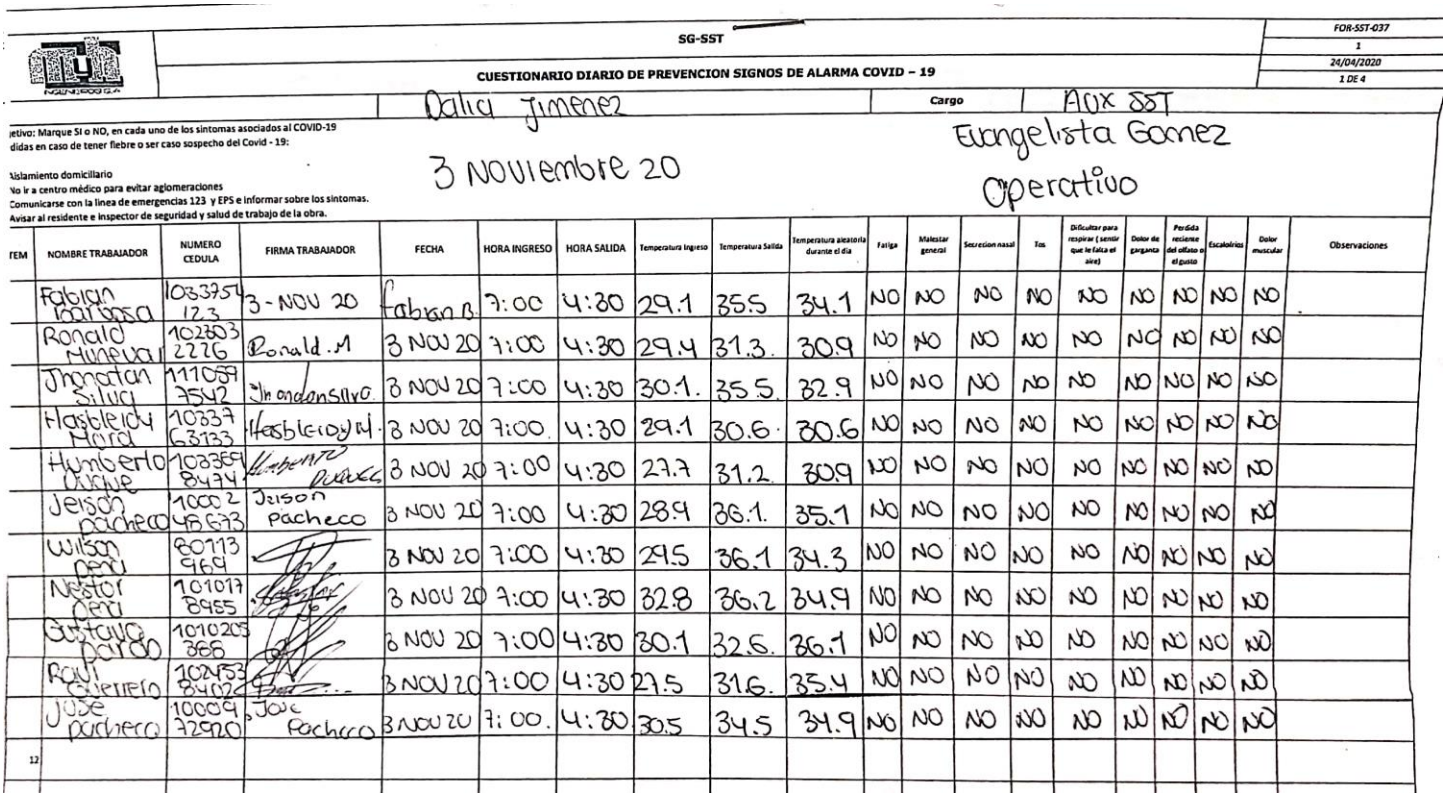

SG-SST

FOR-SST-037 | 1 | 24/04/2020 | 1 DE 4

CUESTIONARIO DIARIO DE PREVENCION SIGNOS DE ALARMA COVID – 19

Dalia Jimenez — Cargo: Aux SST

Evangelista Gomez — Operativo

3 Noviembre 20

jetivo: Marque SI o NO, en cada uno de los sintomas asociados al COVID-19
didas en caso de tener fiebre o ser caso sospecho del Covid - 19:

Aislamiento domiciliario
No ir a centro médico para evitar aglomeraciones
Comunicarse con la linea de emergencias 123 y EPS e informar sobre los sintomas.
Avisar al residente e inspector de seguridad y salud de trabajo de la obra.

ITEM	NOMBRE TRABAJADOR	NUMERO CEDULA	FIRMA TRABAJADOR	FECHA	HORA INGRESO	HORA SALIDA	Temperatura Ingreso	Temperatura Salida	Temperatura aleatoria durante el dia	Fatiga	Malestar general	Secrecion nasal	Tos	Dificultar para respirar (sentir que le falta el aire)	Dolor de garganta	Perdida reciente del olfato o el gusto	Escalofrios	Dolor muscular	Observaciones
	Fabian Barbosa	103375 123	3-NOV 20	Fabian B.	7:00	4:30	29.1	35.5	34.1	NO	NO	NO	NO	NO	NO	NO	NO	NO	
	Ronald Murcia	102303 2276	Ronald.M	3 NOV 20	7:00	4:30	29.4	31.3.	30.9	NO	NO	NO	NO	NO	NO	NO	NO	NO	
	Jhonatan Silva	111059 7542	Jhondansilva	3 NOV 20	7:00	4:30	30.1.	35.5.	32.9	NO	NO	NO	NO	NO	NO	NO	NO	NO	
	Hasbleidy Mora	10337 63733	Hasbleidy M.	3 NOV 20	7:00.	4:30	29.1	30.6	30.6	NO	NO	NO	NO	NO	NO	NO	NO	NO	
	Humberto Quiche	103359 8474	Humberto Quiche	3 NOV 20	7:00	4:30	27.7	31.2.	30.9	NO	NO	NO	NO	NO	NO	NO	NO	NO	
	Jeison Pacheco	1000 2 48673	Jeison Pacheco	3 NOV 20	7:00	4:30	28.9	36.1.	35.1	NO	NO	NO	NO	NO	NO	NO	NO	NO	
	Wilson Peri	80713 969		3 NOV 20	7:00	4:30	29.5	36.1	34.3	NO	NO	NO	NO	NO	NO	NO	NO	NO	
	Nestor Peri	101017 8955		3 NOV 20	7:00	4:30	32.8	36.2	34.9	NO	NO	NO	NO	NO	NO	NO	NO	NO	
	Gustavo Parra	1010203 366		3 NOV 20	7:00	4:30	30.1	32.6.	36.1	NO	NO	NO	NO	NO	NO	NO	NO	NO	
	Ravi Guerrero	102453 84072		3 NOV 20	7:00	4:30	27.5	31.6.	35.4	NO	NO	NO	NO	NO	NO	NO	NO	NO	
	Jose Pacheco	10009 72920	Jose Pacheco	3 NOV 20	7:00.	4:30	30.5	34.5	34.9	NO	NO	NO	NO	NO	NO	NO	NO	NO	
12																			

SG-SST

FOR-SST-037 | 1 | 24/04/2020 | 1 DE 4

CUESTIONARIO DIARIO DE PREVENCION SIGNOS DE ALARMA COVID – 19

Dalia Jimenez. | Cargo: Aux SST. Evangelista. Operarito.

4 Noviembre 2020

...etivo: Marque SI o NO, en cada uno de los síntomas asociados al COVID-19
...didas en caso de tener fiebre o ser caso sospecho del Covid - 19:

...slamiento domiciliario
...o ir a centro médico para evitar aglomeraciones
...Comunicarse con la linea de emergencias 123 y EPS e informar sobre los síntomas.
...Avisar al residente e inspector de seguridad y salud de trabajo de la obra.

ITEM	NOMBRE TRABAJADOR	NUMERO CEDULA	FIRMA TRABAJADOR	FECHA	HORA INGRESO	HORA SALIDA	Temperatura Ingreso	Temperatura Salida	Temperatura aleatoria durante el día	Fatiga	Malestar general	Secrecion nasal	Tos	Dificultar para respirar (sentir que le falta el aire)	Dolor de garganta	Perdida reciente del olfato o el gusto	Escalofrios	Dolor muscular	Observaciones
	Raul Guerrero	10245 38482		4 NOV 20	7:00	4:30	26.9	30.4	31.6	NO	NO	NO	NO	NO	NO	NO	NO	NO	
	Ronald Munevar	102303 2226		4 NOV 20	7:00	4:30	25.1	31.0	29.2	NO	NO	NO	NO	NO	NO	NO	NO	NO	
	Gustavo Curso	101020 5388		4 NOV 20	7:00	1:20	27.6	31.0	30.5	NO	NO	NO	NO	NO	NO	NO	NO	NO	
	Humberto Duque	103364 8474		4 NOV 20	10:00	4:30	26.2	29.1	29.7	NO	NO	NO	NO	NO	NO	NO	NO	NO	
	Fabian Barbosa	10837 54123	fabian B.	4 NOV 20	7:00	4:30	27.8	29.9	30.3	NO	NO	NO	NO	NO	NO	NO	NO	NO	
	Hasbleidy Moro	103376 3933		4 NOV 20	10:00	4:30	28.8	30.1	28.8	NO	NO	NO	NO	NO	NO	NO	NO	NO	
	David Pacheco	100024 8673	Jeison pacheco	4 NOV 20	10:00	4:30	30.0	29.1	28.2	NO	NO	NO	NO	NO	NO	NO	NO	NO	
	Jose Luis Pacheco	100024 2970	Jose Pacheco	4 NOV 20	10:00	4:30	31.0	32.9	31.5	NO	NO	NO	NO	NO	NO	NO	NO	NO	
	Nestor Perez	101017 8055		4 NOV 20	7:00	4:30	36.3	31.9	33.9	NO	NO	NO	NO	NO	NO	NO	NO	NO	
	Wilson Perez	80113 969		4 NOV 20	7:00	4:30	35.4	34.1	34.4	NO	NO	NO	NO	NO	NO	NO	NO	NO	

SG-SST

FOR-SST-037 | 1 | 24/04/2020 | 1 DE 4

CUESTIONARIO DIARIO DE PREVENCION SIGNOS DE ALARMA COVID – 19

Dalia Jimenez — Cargo: Aux SST

5 Noviembre 2020

Evangelista Operativo.

io: Marque SI o NO, en cada uno de los síntomas asociados al COVID-19
as en caso de tener fiebre o ser caso sospecho del Covid - 19:

amiento domiciliario
r a centro médico para evitar aglomeraciones
nunicarse con la linea de emergencias 123 y EPS e informar sobre los síntomas.
sar al residente e inspector de seguridad y salud de trabajo de la obra.

#	NOMBRE TRABAJADOR	NUMERO CEDULA	FIRMA TRABAJADOR	FECHA	HORA INGRESO	HORA SALIDA	Temperatura Ingreso	Temperatura Salida	Temperatura aleatoria durante el día	Fatiga	Malestar general	Secrecion nasal	Tos	Dificultar para respirar (sentir que le falta el aire)	Dolor de garganta	Perdida reciente del olfato o el gusto	Escalofrios	Dolor muscular	Observaciones
	Fabian Barbosa	103395 4123	fabian B.	5 NOV 20	7:00	4:30	29.7	30.4	33.9	NO	NO	NO	NO	NO	NO	NO	NO	NO	
	Ronald Munevar	102303 2226	Ronald.M	5 NOV 20	7:00	4:30	28.1	29.0.	34.8	NO	NO	NO	NO	NO	NO	NO	NO	NO	
	Raul Guerrero	10245 38402		5 NOV 20	7:00	4:30	27.1	33.0.	28.6.	NO	NO	NO	NO	NO	NO	NO	NO	NO	
	Hasbleidy Mora	10337 63533	Hasbleidy	5 NOV 20	7:00	4:30	27.6	32.8.	33.7.	NO	NO	NO	NO	NO	NO	NO	NO	NO	
	Humberto Duque	103369 8494	Humberto	5 NOV 20	7:00	4:30	26.9	33.0.	35.0.	NO	NO	NO	NO	NO	NO	NO	NO	NO	
	Gustavo Rojas	1070205 388		5 NOV 20	7:00	4:30	27.1	28.7	34.1	NO	NO	NO	NO	NO	NO	NO	NO	NO	
	Diego Linares	1023911 484		5 NOV 20	7:00	4:30	29.3	29.1	29.4	NO	NO	NO	NO	NO	NO	NO	NO	NO	
	Wilson Pena	80113 969		5 NOV 20	7:00	4:30	30.1	33.2	32.9	NO	NO	NO	NO	NO	NO	NO	NO	NO	
	Nelson Fuentes	102887 2511	Nelson	5 NOV 20	9:00	4:30	35.1.	33.0.	29.9	NO	NO	NO	NO	NO	NO	NO	NO	NO	
	Reynaldo Cotzo	79978 317		5 NOV 20	9:00	4:30	32.8	27.0	29.8	NO	NO	NO	NO	NO	NO	NO	NO	NO.	
12																			

SG-SST

CUESTIONARIO DIARIO DE PREVENCION SIGNOS DE ALARMA COVID – 19

Dalia Jimenez — Cargo: Aux SST

6 Noviembre 2020

Evangelista Gomez. Operativo

: Marque SI o NO, en cada uno de los síntomas asociados al COVID-19
en caso de tener fiebre o ser caso sospecho del Covid - 19:

miento domiciliario
a centro médico para evitar aglomeraciones
unicarse con la linea de emergencias 123 y EPS e informar sobre los síntomas.
r al residente e inspector de seguridad y salud de trabajo de la obra.

NOMBRE TRABAJADOR	NUMERO CEDULA	FIRMA TRABAJADOR	FECHA	HORA INGRESO	HORA SALIDA	Temperatura Ingreso	Temperatura Salida	Temperatura aleatoria durante el día	Fatiga	Malestar general	Secrecion nasal	Tos	Dificultar para respirar (sentir que le falta el aire)	Dolor de garganta	Perdida reciente del olfato o el gusto	Escalofrios	Dolor muscular	Observaciones
Fabian Barbosa	103395 4123	fabian B.	6 NOV 20	7:00	5:00	28.3	33.3	33.1	NO	NO	NO	NO	NO	NO	NO	NO	NO	
Ronald Munevar	102303 2226	Ronald.M	6 NOV 20	7:00	5:00	29.6.	34.4	34.7	NO	NO	NO	NO	NO	NO	NO	NO	NO	
Jhonathan Silva	11105 41542	Jhonathan Silva	6 NOV 20	7:00	5:00	28.3	30.4.	32.6.	NO	NO	Si	NO	NO	NO	NO	NO	NO	
Raul Guerrero	10245 38402		6 NOV 20	7:00	5:00	29.4	32.9.	32.9.	NO	NO	NO	NO	NO	NO	NO	NO	NO	
Reynaldo Cotzo	79978 317		6 NOV 20	7:00	5:00	26.2	33.3	32.7.	NO	NO	NO	NO	NO	NO	NO	NO	NO	
Hasbleidy Mora	10337 63533	Hasbleidy	6 NOV 20	7:00	5:00	26.4	30.6.	32.8.	NO	NO	NO	NO	NO	NO	NO	NO	NO	
Humberto Duque	10336 8494	Humberto	6 NOV 20	7:00	5:00	27.7	35.2.	30.1	NO	NO	NO	NO	NO	NO	NO	NO	NO	
Diego Linares	102391 484		6 NOV 20	7:00	5:00	27.6	32.4.	30.4	NO	NO	Si	NO	NO	NO	NO	NO	NO	
Nelson Fuentes	102887 2511	Nelson	6 NOV 20	7:00	5:00	26.5	33.3	32.8	NO	NO	NO	NO	NO	NO	NO	NO	NO	

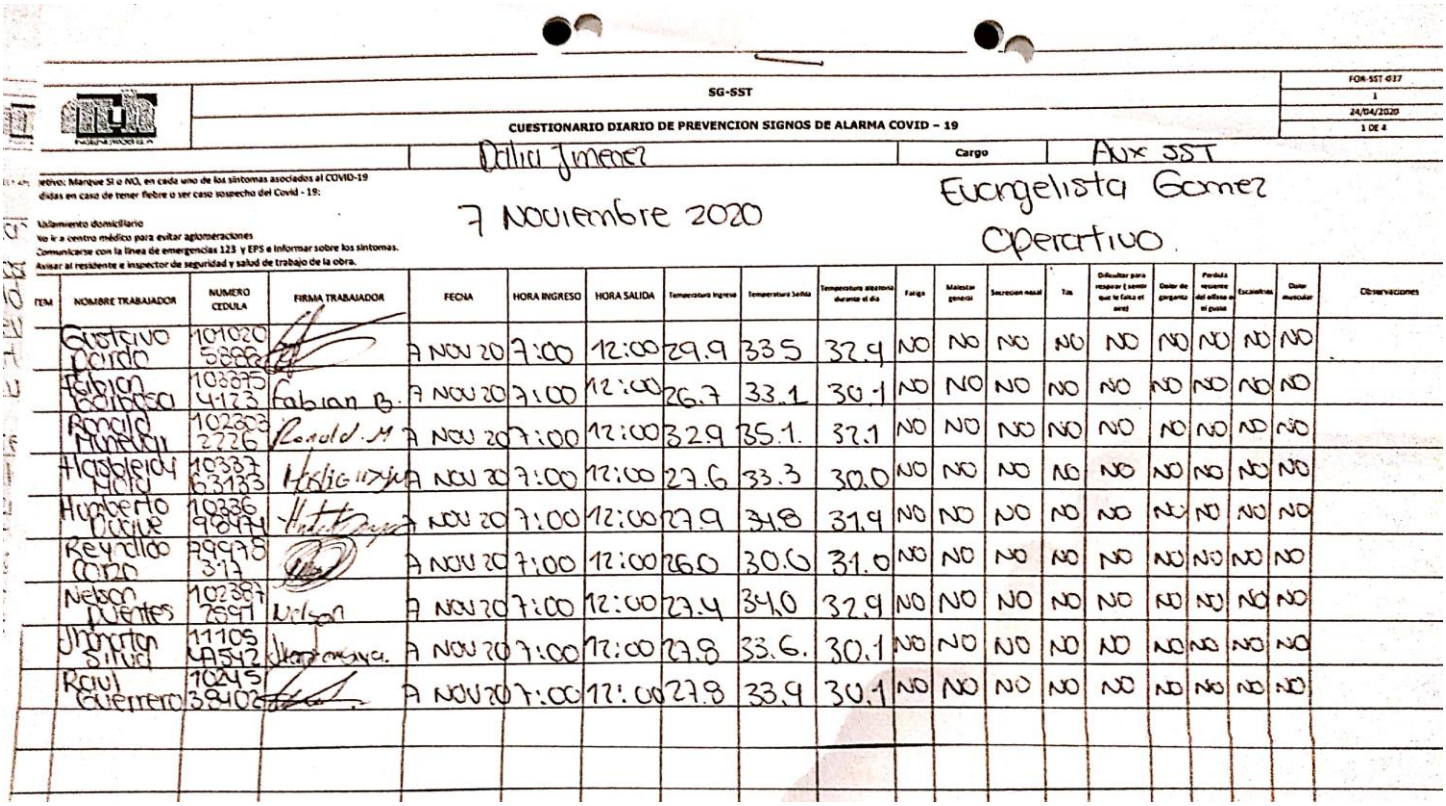

SG-SST

FOR-SST-037 | 1 | 24/04/2020 | 1 DE 4

CUESTIONARIO DIARIO DE PREVENCION SIGNOS DE ALARMA COVID – 19

Delia Jimenez — Cargo: Aux SST

7 Noviembre 2020 — Evangelista Gomez — Operativo

volvo: Marque SI o NO, en cada uno de los síntomas asociados al COVID-19
didas en caso de tener fiebre o ser caso sospecho del Covid - 19:

Aislamiento domiciliario
No ir a centro médico para evitar aglomeraciones
Comunicarse con la línea de emergencias 123 y EPS e informar sobre los síntomas.
Avisar al residente e inspector de seguridad y salud de trabajo de la obra.

ITEM	NOMBRE TRABAJADOR	NUMERO CEDULA	FIRMA TRABAJADOR	FECHA	HORA INGRESO	HORA SALIDA	Temperatura Ingreso	Temperatura Salida	Temperatura abastecio durante el dia	Fatiga	Malestar general	Secresion nasal	Tos	Dificultar para respirar (sentir que le falta el aire)	Dolor de garganta	Perdida reciente del olfato o el gusto	Escalofrios	Dolor muscular	Observaciones
	Gustavo Pardo	101020 5888		4 NOV 20	7:00	12:00	29.9	33.5	32.4	NO	NO	NO	NO	NO	NO	NO	NO	NO	
	Fabian Bolaños	103875 4173	Fabian B.	4 NOV 20	7:00	12:00	26.7	33.1	30.1	NO	NO	NO	NO	NO	NO	NO	NO	NO	
	Ronald Murillo	102303 2726	Ronald. M	4 NOV 20	7:00	12:00	32.9	35.1.	32.1	NO	NO	NO	NO	NO	NO	NO	NO	NO	
	Hasbleidy Nolly	10337 63133	Hasbleidy	4 NOV 20	7:00	12:00	27.6	33.3	30.0	NO	NO	NO	NO	NO	NO	NO	NO	NO	
	Humberto Duque	10336 98474		4 NOV 20	7:00	12:00	29.9	31.8	31.4	NO	NO	NO	NO	NO	NO	NO	NO	NO	
	Reynaldo Cano	99978 317		4 NOV 20	7:00	12:00	26.0	30.6	31.0	NO	NO	NO	NO	NO	NO	NO	NO	NO	
	Nelson Fuentes	102387 7691	Nelson	4 NOV 20	7:00	12:00	29.4	34.0	32.9	NO	NO	NO	NO	NO	NO	NO	NO	NO	
	Jhonatan Silva	1110S 4A542	Jhonatan Silva.	4 NOV 20	7:00	12:00	29.8	33.6.	30.1	NO	NO	NO	NO	NO	NO	NO	NO	NO	
	Raul Guerrero	1024S 3902		4 NOV 20	7:00	12:00	27.8	33.9	30.1	NO	NO	NO	NO	NO	NO	NO	NO	NO	

4. FT-SST-016 ENTREGA DE EPP

MUÑOZ Y HERRERA INGENIEROS ASOCIADOS S.A.

	SG-SST	CÓDIGO	FOR-SST-016
		VERSIÓN	2
	ENTREGA DE ELEMENTOS DE PROTECCIÓN PERSONAL (EPP) DOTACION Y ELEMENTOS DE PROTECCION CONTRA CAIDAS (EPCC)	FECHA	29/04/2020
		PÁGINA	1 DE 2

NOMBRE: Diego Armando Linares — CÉDULA No.: 1023974484

CARGO: Ayudante — ÁREA/ DEPENDENCIA: Obra Colegio Evangelista

EMPRESA: Grecon Ingenieros S.A.S.

ELEMENTOS DE PROTECCION PERSONAL (EPP) Y DOTACION

ÍTEM	DESCRIPCIÓN	CANTIDAD	FECHA	FIRMA RECIBIDO
	Guantes de Nitrilo.	1	17-09-20.	
	Guantes de nitrilo.	1	17-09-20	
	Tapa bocas.	2.	17-09-20	
	Guantes Caucho	1	140=200	
	Tapa Bocas Industrial	2	6-10-2020	
	Guantes Nitrilo	1	6-10-2020	
	Guantes	1	14-10-2020	
	Tapa Bocas	1	20-10-2020	
	Tapa Bocas	1	26-10-2020	
0	Tapa Bocas	1	5-11-2020.	
1				
2				

MUÑOZ Y HERRERA INGENIEROS ASOCIADOS S.A.

	SG-SST	CÓDIGO	FOR-SST-016
		VERSIÓN	2
	ENTREGA DE ELEMENTOS DE PROTECCIÓN PERSONAL (EPP) DOTACION Y ELEMENTOS DE PROTECCION CONTRA CAIDAS (EPCC)	FECHA	29/04/2020
		PÁGINA	1 DE 2

NOMBRE: Reynaldo Cobo Cardenas — CÉDULA No.: 79.978.317

CARGO: Ayudante — ÁREA/ DEPENDENCIA: Obra Evangelista.

EMPRESA: Grecon Ingenieros SAS.

ELEMENTOS DE PROTECCION PERSONAL (EPP) Y DOTACION

ITEM	DESCRIPCIÓN	CANTIDAD	FECHA	FIRMA RECIBIDO
1	Gafas	1	5 NOV 20	
2	Camisa XL	1	5 NOV 20	
3	Botas talla 39	1	5 NOV 20	
4	Guantes Nitrilo	1	5 NOV 20	
5	Casco.	1	5 NOV 20	
6	Frasco Gel Antibacterial	1	5 NOV 20	
7				
8				
9				

MUÑOZ Y HERRERA INGENIEROS ASOCIADOS S.A.

	SG-SST	CÓDIGO	FOR-SST-016
		VERSIÓN	2
	ENTREGA DE ELEMENTOS DE PROTECCIÓN PERSONAL (EPP) DOTACION Y ELEMENTOS DE PROTECCION CONTRA CAIDAS (EPCC)	FECHA	29/04/2020
		PÁGINA	1 DE 2

NOMBRE: Nelson Andres Puentes. CÉDULA No.: 1023872591

CARGO: Ayudante ÁREA/ DEPENDENCIA: Obra Evangelista

EMPRESA: Grecon Ingenieros SAS

ELEMENTOS DE PROTECCION PERSONAL (EPP) Y DOTACION

ITEM	DESCRIPCIÓN	CANTIDAD	FECHA	FIRMA RECIBIDO
1	Gafas	1	5 NOV 20	Nelson Puentes
2	Tapa Bocas.	1	5 NOV 20	Nelson Puentes
3	Camisa XL	1	5 NOV 20	Nelson Puentes
4	Botas Talla 38	1	5 NOV 20	Nelson Puentes
5	Guantes Nitrilo.	1	5 NOV 20	Nelson Puentes
6	Casco	1.	5 NOV 20	Nelson Puentes
7	Gel antibacterial	1.	5 NOV 20	Nelson Puentes
8				

MUÑOZ Y HERRERA INGENIEROS ASOCIADOS S.A.

	SG-SST	CÓDIGO	FOR-SST-016
		VERSIÓN	2
	ENTREGA DE ELEMENTOS DE PROTECCIÓN PERSONAL (EPP) DOTACION Y ELEMENTOS DE PROTECCION CONTRA CAIDAS (EPCC)	FECHA	29/04/2020
		PÁGINA	1 DE 2

NOMBRE: Haddady Hoyo CÉDULA No.: 1033763133.

CARGO: Ayudante. ÁREA/ DEPENDENCIA: Evangelista Gomez.

EMPRESA: Grecon Ingenieros S.A.S

ELEMENTOS DE PROTECCION PERSONAL (EPP) Y DOTACION

ITEM	DESCRIPCIÓN	CANTIDAD	FECHA	FIRMA RECIBIDO
1	Guantes Nitrilo.	1	26-09-20.	Hasbleidy M
2	Tapabocas Industrial	1	26-09-20.	Hasbleidy M
3	Tapa bocas	1	30-09-20	Hasbleidy M
4	Tapa bocas	1	6-10-20.	Hasbleidy
5	Tapa bocas	1	10-10-20.	Hasbleidy M
6	Tapa bocas	1	17-10-20	Hasbleidy M.
7	Tapa Oidos	1	22-10-20	Hasbleidy M
8	Gafas	1	22 10 20	Hasbleidy M
9				
10				

MUÑOZ Y HERRERA INGENIEROS ASOCIADOS S.A.

	SG-SST	CÓDIGO	FOR-SST-01
		VERSIÓN	2
	ENTREGA DE ELEMENTOS DE PROTECCIÓN PERSONAL (EPP) DOTACION Y ELEMENTOS DE PROTECCION CONTRA CAIDAS (EPCC)	FECHA	29/04/2020
		PÁGINA	1 DE 2

NOMBRE: Humberto Duque. CÉDULA No.:

CARGO: Oficial ÁREA/ DEPENDENCIA: Obra colegio Evangelista G

EMPRESA: Greeon Ingenieros S.A.S.

ELEMENTOS DE PROTECCION PERSONAL (EPP) Y DOTACION

ITEM	DESCRIPCIÓN	CANTIDAD	FECHA	FIRMA RECIBIDO
1	Tapa bocas industrial	1	1-10-2020	Humberto Duque
2	Guantes nitrilo	1	1-10-2020	Humberto Duque
3	Tapa Bocas industrial	1	6-10-2020.	Humberto Duque
4	Tapa Bocas industrial	1	10-10-2020.	Humberto Duque
5	Guantes nitrilo	1	14-10-2020.	Humberto Duque
6	Tapa Bocas	1	17-10-2020	Humberto Duque
7	Gafas	1	22-10-2020	Humberto Duque
8	Tapa bocas	1	22-10-2020	Humberto Duque
9	Guantes	1	22-10-2020	Humberto Duque
10	Tapa Bocas	1	30-10-2020	Humberto Duque
11	Tapa Bocas tela	1	3-11-2020.	Humberto Duque
12	Camisa talla xL	1	5-11-2020.	Humberto Duque
13	Botas talla 38	1	7-11-2020.	Humberto Duque
14				
15				

MUÑOZ Y HERRERA INGENIEROS ASOCIADOS S.A.

	SG-SST	CÓDIGO	FOR-SST-01
		VERSIÓN	2
	ENTREGA DE ELEMENTOS DE PROTECCIÓN PERSONAL (EPP) DOTACION Y ELEMENTOS DE PROTECCION CONTRA CAIDAS (EPCC)	FECHA	29/04/2020
		PÁGINA	1 DE 2

NOMBRE: Nestor Peña — CÉDULA No.: 1010178955.
CARGO: Oficial — ÁREA/ DEPENDENCIA: Obra
EMPRESA: Grecon Ingenieros SAS.

ELEMENTOS DE PROTECCION PERSONAL (EPP) Y DOTACION

ITEM	DESCRIPCIÓN	CANTIDAD	FECHA	FIRMA RECIBIDO
1	Botas talla 40	1	14/10/20	
2	Camisa talla XL	1	14/10/20	
3	Casco	1	14/10/20	
4	Guantes Nitrilo	1	14/10/20	
5	Tapabocas negro	1	14/10/20	
6	Tapa bocas blanco.	1	14/10/20	
7	Gafas	1	14/10/20	
8	Tapa oidos insercion	1	14/10/20.	
9	Frasco de alcohol	1	14/10/20.	
10	Guantes Nitrilo	1	27/10/20	
11	Tapa Bocas	1	27/10/20.	
12				
13				

MUÑOZ Y HERRERA INGENIEROS ASOCIADOS S.A.

	SG-SST	CÓDIGO	FOR-SST-016
		VERSIÓN	2
	ENTREGA DE ELEMENTOS DE PROTECCIÓN PERSONAL (EPP) DOTACION Y ELEMENTOS DE PROTECCION CONTRA CAIDAS (EPCC)	FECHA	29/04/2020
		PÁGINA	1 DE 2

NOMBRE: Jose Luis Pacheco — CÉDULA No.: 1000977920.
CARGO: Ayudante. — ÁREA/ DEPENDENCIA: Obra Evangelista Gomez
EMPRESA: Grecon Ingenieros S.A.S.

ELEMENTOS DE PROTECCION PERSONAL (EPP) Y DOTACION

ITEM	DESCRIPCIÓN	CANTIDAD	FECHA	FIRMA RECIBIDO
1	Guantes Carnaza	1	30-09-20.	Jose Pacheco
2	Tapa Bocas	1	6-10-20	Jose Pacheco
3	Guantes Carnaza	1	9-10-20.	Jose Pacheco
4	Tapa Bocas Industrial	1	10-10-20.	Jose Pacheco
5	Botas #31	1	21-10-20	Jose Pacheco
6	Tapa Bocas. Industrial	1	31-10-20.	Jose Pacheco
7	Gafas Seguridad	1	22-10-20	Jose Pacheco
8	Camisa Talla XL	1	30-10-20.	Jose Pacheco
9	Tapa Bocas	1	30-10-20.	Jose Pacheco
10	Guantes Nitrilo	1	30-10-20.	Jose Pacheco
11				

MUÑOZ Y HERRERA INGENIEROS ASOCIADOS S.A.

	SG-SST	CÓDIGO	FOR-SST-016
		VERSIÓN	2
	ENTREGA DE ELEMENTOS DE PROTECCIÓN PERSONAL (EPP) DOTACION Y ELEMENTOS DE PROTECCION CONTRA CAIDAS (EPCC)	FECHA	29/04/2020
		PÁGINA	1 DE 2

OMBRE: Fabian Camilo Balbuena Urrego. CÉDULA No.: 1083754123

ARGO: Ayudante ÁREA/ DEPENDENCIA: Obra.

EMPRESA: Grecon Ingenieros S.A.S.

ELEMENTOS DE PROTECCION PERSONAL (EPP) Y DOTACION

DESCRIPCIÓN	CANTIDAD	FECHA	FIRMA RECIBIDO
Guantes Nitrilo.	1	6-10-20	fabian B.
Guantes Cabritilla.	1	6-10-20	fabian B.
Tapa Oidos.	1	6-10-20	fabian B.
Tapa Bocas Blanco.	1	6-10-20	fabian B.
Tapa Bocas Industrial.	1	6-10-20	fabian B.
Gafas de Seguridad.	1	6-10-20	fabian B.
Casco + Arnes.	1	6-10-20	fabian B.
Frasco de Alcohol	1	6-10-20	fabian B.
Tapa Bocas Industrial	1	10-10-20	fabian B.
Recarga de alcohol	1	14-10-20	fabian B.
Tapa oidos insercion	1	14-10-20	fabian B.
Camisa Talla M.	1	15-10-20	fabian B.
Tapabocas	1	17-10-20	fabian B.
Guantes Nitrilo	1	17-10-20	fabian B.
Guantes Nitrilo	1	22-10-20	fabian B.
Tapa Bocas	1	26-10-20	fabian B.
Guantes Nitrilo	1	26-10-20	fabian B.
Tapa Bocas tela	1	3-11-20	fabian B.

MUÑOZ Y HERRERA INGENIEROS ASOCIADOS S.A.

	SG-SST	CÓDIGO	FOR-SST-016
		VERSIÓN	2
	ENTREGA DE ELEMENTOS DE PROTECCIÓN PERSONAL (EPP) DOTACION Y ELEMENTOS DE PROTECCION CONTRA CAIDAS (EPCC)	FECHA	29/04/2020
		PÁGINA	1 DE 2

NOMBRE	Raul Eduardo Guerrero Rojas	CÉDULA No.	1024538402.
CARGO	Ayudante.	ÁREA/ DEPENDENCIA	Obra.

EMPRESA Grecon Ingenieros SAS

ELEMENTOS DE PROTECCION PERSONAL (EPP) Y DOTACION

ITEM	DESCRIPCIÓN	CANTIDAD	FECHA	FIRMA RECIBIDO
1	Guantes Nitrilo	1	13-10-20	
2	Guantes Carnaza	1	13-10-20	
3	Gafas Seguridad.	1	13-10-20	
4	Tapa Oidos Insercion.	1	13-10-20	
5	Tapa bocas industrial	1	13-10-20	
6	Tapabocas Blanco.	1	13-10-20	
7	Frasco de Gel antibacterial	1	13-10-20	
8	Frasco de Alcohol	1.	13-10-20	
9	Camisa Talla M	1	14-10-20.	
10	Pantalon Talla 30	1	14-10-20.	
11	Botas talla 40.	1	14-10-20.	
12	Tapa Bocas Industrial	1	17-10-20.	
13	Guantes nitrilo	1	17-10-20	
14	Guantes tapa bocas	1	22-10-20	
15	Tapa bocas industrial	1	22-10-20	
16	Tapa oidos	1	22-10-20	
17	Tapa boca	1	24-10-20	
18	Guantes Nitrilo	1	28-10-20	
19	Tapa Oidos	1	30-10-20.	
20	Tapa Bocas	1	5-11-20	
21				
22				
23				
24				
25				
26				

MUÑOZ Y HERRERA INGENIEROS ASOCIADOS S.A.

	SG-SST	CÓDIGO	FOR-SST-016
		VERSIÓN	2
	ENTREGA DE ELEMENTOS DE PROTECCIÓN PERSONAL (EPP) DOTACION Y ELEMENTOS DE PROTECCION CONTRA CAIDAS (EPCC)	FECHA	29/04/2020
		PÁGINA	1 DE 2

NOMBRE: Ronald Muñoz Uneglas. CÉDULA No. 1024533402

CARGO: Ayudante ÁREA/ DEPENDENCIA: Obra Cabrgios

EMPRESA: Garcon Ingenieros SAS

ELEMENTOS DE PROTECCION PERSONAL (EPP) Y DOTACION

DESCRIPCIÓN	CANTIDAD	FECHA	FIRMA RECIBIDO
Tapa Oidas	1	13/10/20.	Ronald.M
Tapa Bocas Ind.	1	14/10/20.	Ronald.M
Camisa Talla L	1	14/10/20.	Ronald.M
Botas talla 39	1	14/10/20.	Ronald.M
Tapa Bocas	1	17/10/20	Ronald.M
Tapa oidos	1	21/10/20.	Ronald.M
Guantes nitrilo	1	22/10/20.	Ronald.M
Tapa bocas industrial	1	22/10/20.	Ronald.M
Tapa bocas	1	30/10/20	Ronald.M
Guantes Nitrilo	1	5/11/20.	Ronald.M

MUÑOZ Y HERRERA INGENIEROS ASOCIADOS S.A.

	SG-SST	CÓDIGO	FOR-SST-016
		VERSIÓN	2
	ENTREGA DE ELEMENTOS DE PROTECCIÓN PERSONAL (EPP) DOTACION Y ELEMENTOS DE PROTECCION CONTRA CAIDAS (EPCC)	FECHA	29/04/2020
		PÁGINA	1 DE 2

NOMBRE: Jhonatan Stiven Silva — CÉDULA No.: 1110 597 542.

CARGO: Ayudante — ÁREA/ DEPENDENCIA: Obra Colegio.

EMPRESA: Grecon Ingenieros Sas.

ELEMENTOS DE PROTECCION PERSONAL (EPP) Y DOTACION

ITEM	DESCRIPCIÓN	CANTIDAD	FECHA	FIRMA RECIBIDO
1	Casco.	1	8/10/20	Jhonatan Silva
2	Guantes Carnaza.	1	8/10/20	Jhonatan Silva
3	Guantes Nitrilo.	1	8/10/20	Jhonatan Silva
4	Tapa Oidos.	1	8/10/20	Jhonatan Silva.
5	Gafas Seguridad.	1	8/10/20	Jhonatan Silva.
6	Botas. Talla	1	8/10/20	Jhonatan Silva
7	Tapa Bocas Desechable	1	8/10/20	Jhonatan Silva
8	Tapa Bocas Industrial	1	8/10/20	Jhonatan Silva.
9	Frasco de Alcohol	1	8/10/20	Jhonatan Silva
10	Frasco de Gel Antibacterial	1	8/10/20.	Jhonatan Silva
11	Tapa Oidos insercion	1	13-10-20,	Jhonatan Silva.
12	Camisa talla M	1	14-10-20.	Jhonatan Silva.
13	Tapa Bocas tela	1	17-10-20	Jhonatan Silva
14	Tapa Bocas Industrial	1	17-10-20.	Jhonatan Silva.
15	Tapa bocas industrial	1	22-10-20.	Jhonatan Silva
16	Tapa bocas tela	1	22-10-20.	Jhonatan Silva.
17	Tapa oidos	1	24-10-20.	Jhonatan Silva.
18	Guantes de nitrilo	1	26-10-20	Jhonatan Silva.
19	Tapa Bocas.	1	28-10-20	Jhonatan Silva
20	Tapa Bocas tela	1	3-11-20.	Jhonatan silva
21				
22				

MUÑOZ Y HERRERA INGENIEROS ASOCIADOS S.A.

	SG-SST	CÓDIGO	FOR-SST-016
		VERSIÓN	2
	ENTREGA DE ELEMENTOS DE PROTECCIÓN PERSONAL (EPP) DOTACION Y ELEMENTOS DE PROTECCION CONTRA CAIDAS (EPCC)	FECHA	29/04/2020
		PÁGINA	1 DE 2

NOMBRE	Wilson Arles Peña Rodriguez	CÉDULA No.	80.113.951
CARGO	Oficial	ÁREA/ DEPENDENCIA	Obra

EMPRESA Grecon Ingenieros SAS

ELEMENTOS DE PROTECCION PERSONAL (EPP) Y DOTACION

ITEM	DESCRIPCIÓN	CANTIDAD	FECHA	FIRMA RECIBIDO
1	Botas talla 40.	1	14/10/20	Wilson Peña
2	Camisa talla L	1	14/10/20.	Wilson Peña
3	Casco	1	14/10/20	Wilson Peña
4	Guantes nitrilo	1	14/10/20	Wilson Peña
5	Tapa Bocas blanco	1	14/10/20	Wilson Peña
6	Tapa Bocas industrial	1	14/10/20	Wilson Peña
7	Gafas.	1	14/10/20.	Wilson Peña
8	Tapa Oidos insercion	1	14/10/20.	Wilson Peña
9	Frasco de alcohol	1	14/10/20.	Wilson Peña
10	Tapa Bocas	1	17/10/20.	Wilson Peña
11	Tapa Bocas	1	27/10/20	Wilson Peña
12	Guantes. Nitrilo	1	27/10/20.	Wilson Peña
13				
14				

5. FT-SST-017 INSPECCION DE EPP

MUÑOZ Y HERRERA INGENIEROS ASOCIADOS S.A.

	SG-SST	CÓDIGO	FOR-SST-017
		VERSIÓN	2
	INSPECCIÓN ELEMENTOS DE PROTECCIÓN PERSONAL	FECHA	29/04/2020
		PÁGINA	1 DE 1

PROYECTO: Obra Colegio Juan Evangelista.

FECHA: 30 octubre 2020

NOMBRE DE QUIEN INSPECCIONA: Dalia Jimenez

CARGO: Tecnica SST

ELEMENTOS A INSPECCIONAR	TIENE		ESTADO			ACCIONES A TOMAR
	SI	NO	BUENO	MALO	REGULAR	
DOTACION : CAMISA, PANTALON Y BOTAS	X		X			
CASCO	X		X			
GAFAS DE SEGURIDAD	X				X	
TAPAOIDOS	X				X	
PROTECTOR RESPIRATORIO NEGRO O CONVENCIONAL	X				X	
PROTECTOR RESPIRATRIO N95		X				
IMPERMEABLE		X				
ARNES Y ESLINGA		X				
GUANTES DE CARNAZA		X				
GUANTES DE SEGURIDAD		X				
GUANTES DE CAUCHO		X				
TRAJE DESECHABLE		X				
GUANTES DE NITRILO	X				X	
CARETA PLASTICA		X				
OTRO:	/	/				
OTRO:						

NOMBRE DEL TRABAJADOR A QUIEN SE LE REALIZA LA INSPECCIÓN	Fabian Barbosa. Urrego.
FIRMA DEL TRABAJADOR	Fabian Barbosa

MUÑOZ Y HERRERA INGENIEROS ASOCIADOS S.A.

	SG-SST	CÓDIGO	FOR-SST-017
		VERSIÓN	2
	INSPECCIÓN ELEMENTOS DE PROTECCIÓN PERSONAL	FECHA	29/04/2020
		PÁGINA	1 DE 1

PROYECTO: Obra Juan Evangelista Gomez

FECHA: 30 Octubre 2020

NOMBRE DE QUIEN INSPECCIONA: Dalia Jimenez

CARGO: Tecnica SST

ELEMENTOS A INSPECCIONAR	TIENE		ESTADO			ACCIONES A TOMAR
	SI	NO	BUENO	MALO	REGULAR	
DOTACION : CAMISA, PANTALON Y BOTAS	X		X			
CASCO	X		X			
GAFAS DE SEGURIDAD	X		X			
TAPAOIDOS	X				X	
PROTECTOR RESPIRATORIO NEGRO O CONVENCIONAL	X		X			
PROTECTOR RESPIRATRIO N95		X				N/A
IMPERMEABLE		X				N/A
ARNES Y ESLINGA		X				N/A
GUANTES DE CARNAZA		X				N/A
GUANTES DE SEGURIDAD		X				N/A
GUANTES DE CAUCHO		X				N/A
TRAJE DESECHABLE		X				N/A
GUANTES DE NITRILO	X		X			
CARETA PLASTICA		X				N/A
OTRO:	/	/				
OTRO:						

NOMBRE DEL TRABAJADOR A QUIEN SE LE REALIZA LA INSPECCIÓN	Nestor Peña
FIRMA DEL TRABAJADOR	

MUÑOZ Y HERRERA INGENIEROS ASOCIADOS S.A.

	SG-SST	CÓDIGO	FOR-SST-017
		VERSIÓN	2
	INSPECCIÓN ELEMENTOS DE PROTECCIÓN PERSONAL	FECHA	29/04/2020
		PÁGINA	1 DE 1

PROYECTO: Obra colegio Juan Evangelista

FECHA: 30 octubre 2020

NOMBRE DE QUIEN INSPECCIONA: Dalia Jimenez

CARGO: Tecnico SST

ELEMENTOS A INSPECCIONAR	TIENE		ESTADO			ACCIONES A TOMAR
	SI	NO	BUENO	MALO	REGULAR	
DOTACION : CAMISA, PANTALON Y BOTAS	X		X			
CASCO	X		X			
GAFAS DE SEGURIDAD	X		X			
TAPAOIDOS	X				X	
PROTECTOR RESPIRATORIO NEGRO O CONVENCIONAL	X		X			
PROTECTOR RESPIRATRIO N95		X				N/A
IMPERMEABLE		X				N/A
ARNES Y ESLINGA		X				N/A
GUANTES DE CARNAZA		X				N/A
GUANTES DE SEGURIDAD		X				N/A
GUANTES DE CAUCHO		X				N/A
TRAJE DESECHABLE		X				N/A
GUANTES DE NITRILO	X		X			
CARETA PLASTICA		X				N/A
OTRO:	/	/				
OTRO:						

NOMBRE DEL TRABAJADOR A QUIEN SE LE REALIZA LA INSPECCIÓN	Wilson Peña
FIRMA DEL TRABAJADOR	

	INFORMES SEMANALES Y/O MENSUALES IMPLEMENTACIÓN PROTOCOLO BIOSEGURIDAD	CÓDIGO	PRO-SST-18
		VERSIÓN	1
		FECHA	24/10/2020

MUÑOZ Y HERRERA INGENIEROS ASOCIADOS S.A.

	SG-SST	CÓDIGO	FOR-SST-017
		VERSIÓN	2
	INSPECCIÓN ELEMENTOS DE PROTECCIÓN PERSONAL	FECHA	29/04/2020
		PÁGINA	1 DE 1

PROYECTO: Obra Juan Evangelista Gomez

FECHA: 30 octubre 2020

NOMBRE DE QUIEN INSPECCIONA: Delia Jimenez

CARGO: Tecnico en SST

ELEMENTOS A INSPECCIONAR	TIENE		ESTADO			ACCIONES A TOMAR
	SI	NO	BUENO	MALO	REGULAR	
DOTACION : CAMISA, PANTALON Y BOTAS	X		X			
CASCO	X		X			
GAFAS DE SEGURIDAD	X					
TAPAOIDOS	X			X		
PROTECTOR RESPIRATORIO NEGRO O CONVENCIONAL	X		X			
PROTECTOR RESPIRATRIO N95		X				N/A
IMPERMEABLE		X				N/A
ARNES Y ESLINGA		X				N/A
GUANTES DE CARNAZA		X				N/A
GUANTES DE SEGURIDAD		X				N/A
GUANTES DE CAUCHO		X				N/A
TRAJE DESECHABLE		X				N/A
GUANTES DE NITRILO	X				X	
CARETA PLASTICA		X				N/A
OTRO:	/	/				
OTRO:						

NOMBRE DEL TRABAJADOR A QUIEN SE LE REALIZA LA INSPECCIÓN	Humberto Duque Cepeda
FIRMA DEL TRABAJADOR	Humberto Duque C.

MUÑOZ Y HERRERA INGENIEROS ASOCIADOS S.A.

	SG-SST	CÓDIGO	FOR-SST-017
		VERSIÓN	2
	INSPECCIÓN ELEMENTOS DE PROTECCIÓN PERSONAL	FECHA	29/04/2020
		PÁGINA	1 DE 1

PROYECTO: Obra Colegio juan Evangelista

FECHA: 30 octubre 2020

NOMBRE DE QUIEN INSPECCIONA: Dalia Jimenez

CARGO: Tecnico SST

ELEMENTOS A INSPECCIONAR	TIENE		ESTADO			ACCIONES A TOMAR
	SI	NO	BUENO	MALO	REGULAR	
DOTACION : CAMISA, PANTALON Y BOTAS	X		X			
CASCO	X		X			
GAFAS DE SEGURIDAD	X				X	
TAPAOIDOS	X			X		
PROTECTOR RESPIRATORIO NEGRO O CONVENCIONAL	X		X			
PROTECTOR RESPIRATRIO N95		X				N/A
IMPERMEABLE		X				N/A
ARNES Y ESLINGA		X				N/A
GUANTES DE CARNAZA		X				N/A
GUANTES DE SEGURIDAD		X				N/A
GUANTES DE CAUCHO		X				N/A
TRAJE DESECHABLE		X				N/A
GUANTES DE NITRILO	X		X			
CARETA PLASTICA		X				N/A
OTRO:	/	/				
OTRO:						
NOMBRE DEL TRABAJADOR A QUIEN SE LE REALIZA LA INSPECCIÓN	Ronald Munevar Sanchez.					
FIRMA DEL TRABAJADOR	Ronald. M					

	INFORMES SEMANALES Y/O MENSUALES IMPLEMENTACIÓN PROTOCOLO BIOSEGURIDAD	CÓDIGO	PRO-SST-18
		VERSIÓN	1
		FECHA	24/10/2020

MUÑOZ Y HERRERA INGENIEROS ASOCIADOS S.A.

	SG-SST	CÓDIGO	FOR-SST-017
		VERSIÓN	2
	INSPECCIÓN ELEMENTOS DE PROTECCIÓN PERSONAL	FECHA	29/04/2020
		PÁGINA	1 DE 1

PROYECTO: Obra Colegio Juan Evangelista

FECHA: 30 octubre 2020

NOMBRE DE QUIEN INSPECCIONA: Dalia Jimenez Ramirez

CARGO: Tecnica sst

ELEMENTOS A INSPECCIONAR	TIENE		ESTADO			ACCIONES A TOMAR
	SI	NO	BUENO	MALO	REGULAR	
DOTACION : CAMISA, PANTALON Y BOTAS	X		X			
CASCO	X		X			
GAFAS DE SEGURIDAD	X				X	
TAPAOIDOS	X			X		
PROTECTOR RESPIRATORIO NEGRO O CONVENCIONAL	X		X			
PROTECTOR RESPIRATRIO N95		X				N/A
IMPERMEABLE		X				N/A
ARNES Y ESLINGA		X				N/A
GUANTES DE CARNAZA		X				N/A
GUANTES DE SEGURIDAD		X				N/A
GUANTES DE CAUCHO		X				N/A
TRAJE DESECHABLE		X				N/A
GUANTES DE NITRILO	X				X	N/A
CARETA PLASTICA		X				N/A
OTRO:	/	/				
OTRO:						

NOMBRE DEL TRABAJADOR A QUIEN SE LE REALIZA LA INSPECCIÓN: Raul Eduardo Guerrero.

FIRMA DEL TRABAJADOR: +0245388402

	INFORMES SEMANALES Y/O MENSUALES IMPLEMENTACIÓN PROTOCOLO BIOSEGURIDAD	CÓDIGO	PRO-SST-18
		VERSIÓN	1
		FECHA	24/10/2020

MUÑOZ Y HERRERA INGENIEROS ASOCIADOS S.A.

	SG-SST	CÓDIGO	FOR-SST-017
		VERSIÓN	2
	INSPECCIÓN ELEMENTOS DE PROTECCIÓN PERSONAL	FECHA	29/04/2020
		PÁGINA	1 DE 1

PROYECTO: Obra Colegio Juan evangelista

FECHA: 30 octubre 2020

NOMBRE DE QUIEN INSPECCIONA: Dalia Jimenez Ramirez

CARGO: Tecnica SST

ELEMENTOS A INSPECCIONAR	TIENE		ESTADO			ACCIONES A TOMAR
	SI	NO	BUENO	MALO	REGULAR	
DOTACION : CAMISA, PANTALON Y BOTAS	X		X			
CASCO	X		X			
GAFAS DE SEGURIDAD	X				X	
TAPAOIDOS	X			X		
PROTECTOR RESPIRATORIO NEGRO O CONVENCIONAL	X				X	
PROTECTOR RESPIRATRIO N95		X				N/A
IMPERMEABLE		X				N/A
ARNES Y ESLINGA		X				N/A
GUANTES DE CARNAZA		X				N/A
GUANTES DE SEGURIDAD		X				N/A
GUANTES DE CAUCHO		X				N/A
TRAJE DESECHABLE		X				N/A
GUANTES DE NITRILO	X					
CARETA PLASTICA		X				N/A
OTRO:	/	/				
OTRO:						

NOMBRE DEL TRABAJADOR A QUIEN SE LE REALIZA LA INSPECCIÓN	Jeison David Pacheco.
FIRMA DEL TRABAJADOR	Jeison David Pacheco

MUÑOZ Y HERRERA INGENIEROS ASOCIADOS S.A.

	SG-SST	CÓDIGO	FOR-SST-017
		VERSIÓN	2
	INSPECCIÓN ELEMENTOS DE PROTECCIÓN PERSONAL	FECHA	29/04/2020
		PÁGINA	1 DE 1

PROYECTO: Colegio Juan Evangelista Gomez

FECHA: 30 octubre 2020

NOMBRE DE QUIEN INSPECCIONA: Dalia Jimenez

CARGO: Tecnico - SST

ELEMENTOS A INSPECCIONAR	TIENE		ESTADO			ACCIONES A TOMAR
	SI	NO	BUENO	MALO	REGULAR	
DOTACION : CAMISA, PANTALON Y BOTAS	X	X	X			
CASCO	X		X			
GAFAS DE SEGURIDAD	X				X	
TAPAOIDOS	X			X		
PROTECTOR RESPIRATORIO NEGRO O CONVENCIONAL	X				X	
PROTECTOR RESPIRATRIO N95		X				N/A
IMPERMEABLE		X				N/A
ARNES Y ESLINGA		X				N/A
GUANTES DE CARNAZA		X				N/A
GUANTES DE SEGURIDAD		X				N/A
GUANTES DE CAUCHO		X				N/A
TRAJE DESECHABLE		X				N/A
GUANTES DE NITRILO	X				X	
CARETA PLASTICA		X				N/A
OTRO:	/	/				
OTRO:						

NOMBRE DEL TRABAJADOR A QUIEN SE LE REALIZA LA INSPECCIÓN	Jhoreton Stiven Silva.
FIRMA DEL TRABAJADOR	Jhoreton Silva.