



NIT 890.102.018-1

## ANÁLISIS ECONÓMICO DEL SECTOR

### CONTRATACIÓN DIRECTA

“PRESTACIÓN DE SERVICIOS DE APOYO A LA GESTIÓN PARA EL ACOMPAÑAMIENTO Y DESARROLLO DEL PROYECTO RECUPERACIÓN SOCIAL DE LOS HABITANTES DE LA CALLE DEL DISTRITO DE BARRANQUILLA.”



NIT 890.102.018-1

## I. INTRODUCCIÓN

El Distrito Especial, Industrial y Portuario de Barranquilla, acorde con las disposiciones constitucionales y legales vigentes y con el objeto de satisfacer necesidades de interés general, considera necesario y oportuno desarrollar el programa de apoyo a otros grupos vulnerables.

## MARCO LEGAL

### CONSTITUCION POLITICA DE COLOMBIA

El artículo 366 de la Constitución Política de Colombia, establece que el bienestar general y el mejoramiento de la calidad de vida de la población son finalidades sociales del Estado. Será objetivo fundamental de su actividad la solución de las necesidades insatisfechas de salud, de educación, de saneamiento ambiental y de agua potable.

Para tales efectos, en los planes y presupuestos de la Nación y de las entidades territoriales, el gasto público social tendrá prioridad sobre cualquier otra asignación.

### LEY 1641 de 2013

La Ley 1641 de 2013, tiene como objeto establecer los lineamientos generales para la formulación de la política pública social para habitantes de la calle dirigidos a garantizar, promocionar, proteger y restablecer los derechos de estas personas, con el propósito de lograr su atención integral, rehabilitación e inclusión social.

La política pública habitantes de la calle: constituye el conjunto de principios, lineamientos, estrategias, mecanismos y herramientas que orientan las acciones del Estado colombiano en la búsqueda de garantizar, promover, proteger y restablecer los derechos de las personas habitantes de la calle, con el propósito de lograr su rehabilitación e inclusión social.

Habitante de la calle: es la persona sin distinción de sexo, raza, edad, que hace de la calle su lugar de habitación, ya sea de forma permanente o transitoria.

Habitabilidad en calle: hace referencia a las sinergias relacionales entre los habitantes de la calle y la ciudadanía en general, incluye la lectura de factores causales tanto estructurales como individuales.

Calle: lugar que los habitantes de la calle toman como su residencia habitual y que no cumple con la totalidad de los elementos para solventar las necesidades básicas de un ser humano.

La política pública social para habitantes de la calle es de obligatorio cumplimiento para todas las instituciones del Estado colombiano, según el marco de competencias establecidas en la Constitución Política y las leyes que regulan la materia, en cada uno de los niveles de la Administración Pública.

La Política pública social para Habitantes de la calle y los servicios sociales deberán generar estrategias, mecanismos y acciones de corresponsabilidad entre la sociedad, la familia y el Estado para disminuir la tasa de habitabilidad en calle.

El Distrito Especial Industrial y Portuario de Barranquilla, en cumplimiento del **Plan de Desarrollo Soy Barranquilla 2020 – 2023**, la Constitución Nacional y la Ley, a través de la Secretaría Distrital de Gestión Social viene desarrollando **el proyecto Recuperación Social de los Habitantes de la Calle**, que busca facilitar la inclusión social de los habitantes de calle a través de sensibilización, atención integral y talleres especializados para la implementación de estrategias de contacto activo y acciones de comunicación.



NIT 890.102.018-1

Las metas de Producto del presente Plan de Desarrollo 2020-2023 es lograr que 2.000 Habitantes de calle sean atendidos y/o recuperados acumulados en los 4 años.

De conformidad con el artículo 69 del Decreto Acordal No. 0801 de 2020 son funciones de la Secretaría Distrital de Gestión Social, las siguientes:

**FUNCIONES PRIMARIAS:**

1.- Formular, implementar y evaluar políticas públicas, estrategias, planes, programas y proyectos para la disminución de la brecha social en el Distrito Especial, Industrial y Portuario de Barranquilla, en el marco de las competencias legales asignadas y de conformidad con los lineamientos estratégicos de orden nacional y distrital.

**FUNCIONES SECUNDARIAS:**

1.- Gestionar las políticas públicas sociales del Distrito de Barranquilla en coordinación con otros sectores, organismos o entidades, para los distintos grupos poblacionales (primera infancia, niñez, infancia y adolescencia, jóvenes, adultos mayores, familias, habitantes de calle, víctimas; en especial de aquellos en mayor situación de pobreza y vulnerabilidad), liderando la ejecución de estrategias, planes, programas y proyectos que permitan su desarrollo, que coadyuven a mejorar las condiciones de vida y su entorno, garantizando el cumplimiento integral de sus derechos, de conformidad con la normatividad vigente.

2.- Dirigir la ejecución de planes, programas y proyectos de restablecimiento, prevención, protección y promoción de derechos de las personas de: primera infancia, niñez, infancia y adolescencia, jóvenes, adultos mayores, familias, habitantes de calle, víctimas; en especial de aquellos en mayor situación de pobreza y vulnerabilidad, de acuerdo con las disposiciones legales y normativas vigentes para el sector.

La Alcaldía Distrital de Barranquilla pretende con la Secretaría Distrital de Gestión Facilitar Lograr la recuperación integral de los habitantes de la calle, mediante el aseguramiento de sus derechos, servicios de salud, apoyo psicosocial y servicios de autocuidado. Así mismo, se brindarán actividades deportivas en diferentes disciplinas para la promoción y prevención en el fomento de estilos de vida saludables, prevención y promoción de la salud física, mental, emocional y talleres enfocados en el fortalecimiento de las habilidades para el trabajo y la inclusión laboral.

Así mismo, el Manual de Contratación del Distrito de Barranquilla, dispone que la planeación y estudios previos de la contratación deben ser elaborados por la Secretaría o dependencia a cargo de la necesidad a contratar

De conformidad con lo anteriormente expuesto y teniendo en cuenta que mediante certificación expedida por la Secretaria Distrital de Gestión Humana se deja constancia que no existen en Planta funcionarios que adelanten las tareas aquí plasmadas, el Distrito de Barranquilla requiere contratar dos (2) personas naturales que presten sus servicios a la Secretaría Distrital de Gestión Social por sus propios medios, con plena autonomía técnica y administrativa, para afirmar el cumplimiento de las funciones del área.

La clasificación de los bienes y servicios, objeto del Proceso de Contratación, son los siguientes:

ITEM	Clasificación UNSPSC	Clase
1	80111600	Servicios de Personal Temporal

II. **ANÁLISIS DE MERCADO**

Fuente: [https://www.dane.gov.co/files/investigaciones/boletines/ech/ech/bol\\_empleo\\_jul\\_21.pdf](https://www.dane.gov.co/files/investigaciones/boletines/ech/ech/bol_empleo_jul_21.pdf) (31 de agosto de 2021)

NIT 890.102.018-1

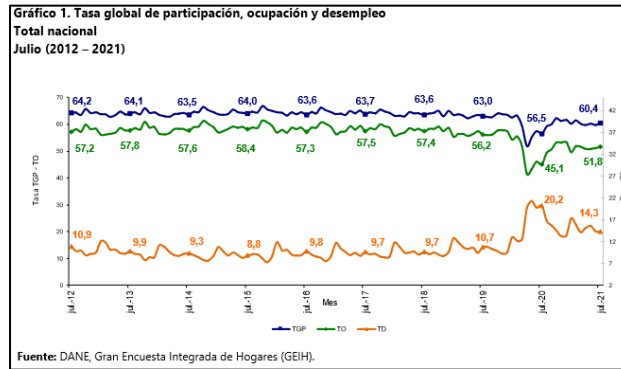

**TOTAL NACIONAL**

Para el mes de julio de 2021, la tasa de desempleo fue 14,3%, lo que representó una reducción de 5,9 puntos porcentuales comparado con el mismo mes del 2020 (20,2%). La tasa global de participación se ubicó en 60,4%, lo que significó un aumento de 3,9 puntos porcentuales respecto al mismo periodo del 2020 (56,5%). Finalmente, la tasa de ocupación se ubicó en 51,8%, lo que representó un aumento de 6,7 puntos porcentuales comparado con julio de 2020 (45,1%).

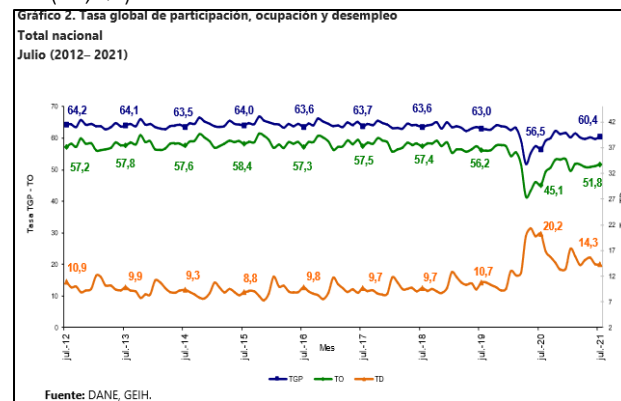

**TOTAL 13 CIUDADES Y ÁREAS METROPOLITANAS**

En julio de 2021, la tasa de desempleo en el total de las 13 ciudades y áreas metropolitanas fue 15,0%, lo que significó una disminución de 9,7 puntos porcentuales comparado con julio de 2020 (24,7%). Entre tanto, la tasa global de participación se ubicó en 64,1%, presentando un aumento de 3,4 puntos porcentuales frente al mismo mes de 2020 (60,7%). Finalmente, la tasa de ocupación se ubicó en 54,5%, lo que significó un aumento de 8,8 puntos porcentuales respecto a julio de 2020 (45,7%).

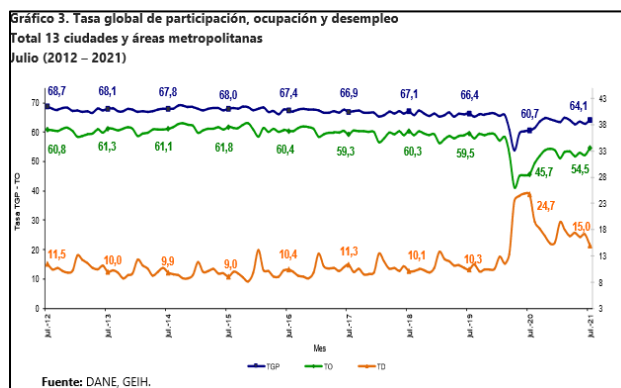

Fuente: [https://www.dane.gov.co/files/investigaciones/boletines/ech/ech/bol\\_empleo\\_jul\\_21.pdf](https://www.dane.gov.co/files/investigaciones/boletines/ech/ech/bol_empleo_jul_21.pdf) (31 de agosto de 2021)



NIT 890.102.018-1

**Encuesta Mensual de Servicios (EMS)**

Variación anual de los ingresos nominales y contribución por tipo de ingresos, según subsector de servicios (julio 2021 / julio 2020)

En julio de 2021, todos los subsectores de servicios presentaron variación positiva en los ingresos totales, en comparación con julio de 2020.

Fuente: [https://www.dane.gov.co/files/investigaciones/boletines/ems/bol\\_ems\\_julio\\_21.pdf](https://www.dane.gov.co/files/investigaciones/boletines/ems/bol_ems_julio_21.pdf) (15 septiembre de 2021)

**Tabla 1. Variación anual de los ingresos y contribución por tipo de ingresos, según subsector de servicios Julio 2021<sup>P</sup> / julio 2020**

Sección	División	Descripción	Ingresos nominales		Ingresos por servicios		Venta de Mercancías		Otros Ingresos
			Variación (%)			Contribución <sup>PPP</sup>			
H	División 52	Almacenamiento y actividades complementarias al transporte	60,9		57,0		0,4		3,4
H	División 53	Correo y servicios de mensajería	3,5		2,2		0,0		1,3
I	División 56	Restaurantes, catering y bares	116,6		114,2		1,7		0,8
J	División 58	Actividades de edición	25,6		23,3		1,5		0,8
J	División 59, excepto Clase 5920	Producción de películas cinematográficas y programas de televisión	367,8		184,2		177,2		6,4
J	División 60 y Clase 6391	Actividades de programación y transmisión, agencias de noticias	58,6		55,2		0,0		3,3
J	División 61	Telecomunicaciones	7,6		5,1		2,4		0,1
J	División 62, División 63, excepto Clase 6391	Desarrollo de sistemas informáticos y procesamiento de datos	11,8		13,5		-1,9		0,2
LN	Sección L, División 68	Inmobiliarias, alquiler de maquinaria y equipo	28,6		25,6		0,0		3,0
M	Sección N, Divisiones 7710, 7729 y 7730	Actividades profesionales científicas y técnicas	34,8		34,6		0,2		-0,1
M	Divisiones 69, 70, 71, 72, Clase 7320, División 74	Publicidad	29,9		30,2		0,0		-0,3
N	Clase 7310								
N	Divisiones 78, 80 y 81, excepto Clase 8130	Actividades de empleo, seguridad e investigación privada, servicios a edificios	16,6		16,5		0,1		0,0
N	Clase 8220	Actividades de centros de llamadas (Call center)	13,4		13,4		0,0		0,0
N	División 82 excepto Clase 8220	Actividades administrativas y de apoyo de oficina y otras actividades, excepto call center	18,2		17,0		0,8		0,5
P	Grupo 854	Educación superior privada	21,0		17,0		0,2		3,8
Q	Clase 8610	Salud humana privada con internación	35,3		35,5		0,0		-0,1
Q	División 86 excepto Clase 8610	Salud humana privada sin internación	25,5		24,5		0,8		0,1
S	Divisiones 90, 92, 93, 95 y 96	Otros servicios de entretenimiento y otros servicios	61,5		57,0		0,9		3,6

Fuente: DANE – EMS

**1.3 Variación anual de los salarios y contribución por tipo de contratación, según subsector de servicios (julio 2021 / julio 2020)**

En julio de 2021, diecisiete de los dieciocho subsectores de servicios presentaron variación positiva en los salarios, en comparación con julio de 2020.



NIT 890.102.018-1

**Tabla 3. Variación anual de los salarios y contribución por categoría de contratación, según subsector de servicios Julio 2021<sup>o</sup> / julio 2020**

Clasificación CIU Rev. 4 A.C.			Personal ocupado sin agencias	Permanente	Temporal directo	Misión** Hora cátedra***
Sección	División	Descripción	Variación (%)	Contribución (PP)		
H	División 52	Almacenamiento y actividades complementarias al transporte	14,0	10,1	3,9	--
H	División 53	Correo y servicios de mensajería	6,1	-1,9	8,0	--
I	División 56	Restaurantes, catering y bares	23,9	12,9	11,0	--
J	División 58	Actividades de edición	6,2	4,9	1,3	--
J	División 59, excepto Clase 5920	Producción de películas cinematográficas y programas de televisión	165,9	120,9	45,0	--
J	División 60 y Clase 6391	Actividades de programación y transmisión, agencias de noticias	11,1	9,8	1,3	--
J	División 61	Telecomunicaciones	-1,7	-2,6	0,9	--
J	División 62, División 63, excepto Clase 6391	Desarrollo de sistemas informáticos y procesamiento de datos	10,9	11,1	-0,3	--
LN	Sección L. División 68	Inmobiliarias, alquiler de maquinaria y equipo	9,4	8,6	0,8	--
M	Sección N. Divisiones 7710, 7729 y 7730	Actividades profesionales científicas y técnicas	5,3	-1,3	6,6	--
M	Clase 7310	Publicidad	10,5	5,4	5,2	--
N	Divisiones 78, 80 y 81, excepto Clase 8130	Actividades de empleo, seguridad e investigación privada, servicios a edificios	6,2	-0,4	-0,6	7,2
N	Clase 8220	Actividades de centros de llamadas (Call center)	6,6	7,5	-0,9	--
N	División 82 excepto Clase 8220	Actividades administrativas y de apoyo de oficina y otras actividades, excepto call center	9,0	2,0	7,0	--
P	Grupo 854	Educación superior privada	2,5	-0,1	0,7	1,9
Q	Clase 8610	Salud humana privada con internación	4,4	-0,7	5,0	--
Q	División 86 excepto Clase 8610	Salud humana privada sin internación	10,1	7,7	2,3	--
S	Divisiones 90, 92, 93, 95 y 96	Otros servicios de entretenimiento y otros servicios	27,1	15,7	11,5	--

Fuente: DANE – EMS

Fuente: [https://www.dane.gov.co/files/investigaciones/boletines/ems/bol\\_ems\\_julio\\_21.pdf](https://www.dane.gov.co/files/investigaciones/boletines/ems/bol_ems_julio_21.pdf) (15 septiembre de 2021)

### III. TÉCNICO

Para la consecución del objeto contractual: “PRESTACIÓN DE SERVICIOS DE APOYO A LA GESTIÓN PARA EL ACOMPAÑAMIENTO Y DESARROLLO DEL PROYECTO RECUPERACIÓN SOCIAL DE LOS HABITANTES DE LA CALLE DEL DISTRITO DE BARRANQUILLA.”, y teniendo en cuenta que mediante certificación expedida por la Secretaría Distrital de Gestión Humana se deja constancia que no existen en Planta funcionarios que adelanten las especificaciones aquí plasmadas, el Distrito de Barranquilla requiere la prestación de servicio de dos personas naturales para el logro del objeto misional de la Secretaría Distrital de Gestión Social en el Proyecto Recuperación Social de los Habitantes de la Calle del Distrito de Barranquilla.

A continuación, se detalla el perfil, las obligaciones específicas y el valor del contrato:

PERFIL Y EXPERIENCIA	OBLIGACIONES ESPECIFICAS	VALOR DEL CONTRATO
ACREDITAR TITULO DE BACHILLER ACADEMICO Y EXPERIENCIA MINIMA DE SIETE (7) MESES EN ENTIDADES	<ul style="list-style-type: none"> <li>Realizar acompañamiento, orientación y atención a la población en los distintos momentos del servicio: ingreso, registro, baño, vestuario, alimentación, actividades para el desarrollo humano, descanso y egreso; así como coordinar lo pertinente ante necesidades de atención en Salud y novedades del servicio</li> <li>Participar ágil y oportunamente en la solución de conflictos que puedan presentar los habitantes de la calle, durante la prestación del servicio.</li> <li>Apoyar el desarrollo de cada una de las actividades y motivar a población para su participación</li> <li>Motivar y convocar a los beneficiarios del Proyecto Recuperación Social de los Habitantes De La Calle en la participación de las actividades o eventos especiales programados, como torneos de microfútbol, desafío u otras actividades recreo deportivas que contribuyan al bienestar de los beneficiarios.</li> </ul>	\$8.925.800



NIT 890.102.018-1

<p>PÚBLICAS O PRIVADAS.</p>	<ul style="list-style-type: none"> <li>Organizar y ejecutar en coordinación con el psicólogo/a y trabajadores/as sociales las actividades a realizar, teniendo en cuenta habilidades, destrezas, condiciones físicas y mentales que presenten los habitantes de la calle</li> </ul>	
<p>ACREDITAR ESTUDIOS DE SEMESTRE DE DERECHO CON EXPERIENCIA MÍNIMA DE (12) MESES EN EL ENTIDADES PÚBLICAS O PRIVADAS.</p>	<ul style="list-style-type: none"> <li>Apoyar la revisión de documento referentes al Proyecto Recuperación Social de los habitantes de la Calle en el Distrito de Barranquilla.</li> <li>Participar ágil y oportunamente en la solución de conflictos que puedan presentar los habitantes de la calle, durante la prestación del servicio.</li> <li>Apoyar el desarrollo de cada una de las actividades y motivar a la población para su participación</li> <li>Motivar y convocar a los beneficiarios del Proyecto de Recuperación Social de habitantes de la calle en la participación de las actividades o eventos especiales programados, como torneos de microfútbol, desafío u otras actividades recreo deportivas que contribuyan al bienestar de los beneficiarios.</li> <li>Organizar y ejecutar en coordinación con el psicólogo/a y trabajadores/as sociales las actividades a realizar, teniendo en cuenta habilidades, destrezas, condiciones físicas y mentales que presenten los habitantes de la calle</li> <li>Supervisar el desempeño de los habitantes de la calle de acuerdo con las orientaciones dadas por el psicólogo y trabajador social, informando sobre los cambios físicos, sociales, comportamentales y sociales.</li> <li>Participación en las jornadas de contacto activo, en los diferentes puntos de la ciudad donde pernoctan habitantes de la calle, con la finalidad de realizar caracterización de la población, sensibilización y acercamiento de oferta institucional y actualización de las zonas geográficas donde se ubican los ciudadanos y ciudadanas en situación de habitanza en calle que aún no se encuentran institucionalizados.</li> <li>Acompañamiento a los beneficiarios del Proyecto Recuperación Social de habitantes de la calle a la consecución de citas médicas, traslado cuando se amerite a hospitales y caminos.</li> </ul>	<p>\$11.250.000</p>

**OBLIGACIONES GENERALES DEL CONTRATISTA SON:**

- Cumplir con las cotizaciones al Sistema de Seguridad Social Integral durante la ejecución del contrato.
- Mantener Mantener actualizados todos sus documentos en el Distrito, especialmente el RUT. En caso de algún cambio en su situación tributaria deberá presentar un nuevo RUT al área de cuentas de la Secretaria General y/o a la Oficina de Contabilidad de la Secretaria de Hacienda
- Indicar al momento de presentar la propuesta si es o no responsable del IVA.
- Mantener actualizada la hoja de Vida y la Declaración de bienes y rentas en el SIGEP
- Realizarse el Examen Médico Ocupacional de conformidad con el Decreto 1072 de 2015 y mantenerlo vigente durante la ejecución del contrato
- Afiliarse al Sistema de Riesgos Laborales
- Asistir a las reuniones presenciales o virtuales que sean programadas por parte de la Secretaría General del Distrito,
- Cumplir con las demás obligaciones que se deriven de la esencia o naturaleza del contrato.
- Mantener estricta reserva y confidencialidad sobre la información que conozca por causa con ocasión del contrato.
- Responder y hacer uso de los bienes que le sean asignados para el desarrollo de sus obligaciones y hacer entrega de estos en el estado en que los recibió, salvo su deterioro normal, o daños ocasionados por caso fortuito o fuerza mayor.
- Presentar al supervisor el del contrato un informe mensual sobre las actividades realizadas durante la ejecución del contrato.
- Prestar los servicios en los términos y condiciones establecidas y formuladas en la propuesta y requeridas por el Distrito.
- Cumplir de buena fe el objeto contractual.
- Efectuar el cargue de los documentos precontractuales a su cargo en la plataforma SECOP II



NIT 890.102.018-1

15. Obrar con diligencia y el cuidado necesario en los asuntos que le asigne el supervisor del contrato
16. Hacer buen uso de los equipos tecnológicos y elementos de oficina suministrados para las actividades requeridas en desarrollo del objeto contractual.
17. Contar con las herramientas necesarias para la prestación de su servicio.

#### IV. ANÁLISIS ECONÓMICO

El valor total de los futuros contratos a suscribir en desarrollo del objeto contractual propuesto asciende a la suma de **VEINTE MILLONES CIENTO SETENTA Y CINCO MIL OCHOCIENTOS PESOS M/L (\$20.175.800)**, incluidos todos los tributos que se generen con ocasión a la celebración, ejecución y liquidación del contrato.

El futuro contrato tendrá un plazo de ejecución hasta el treinta y uno (31) de diciembre de 2021, contados a partir de la fecha de inicio de este, una vez se cumplan los requisitos de perfeccionamiento y ejecución dispuestos en el artículo 41 de la Ley 80 de 1993.

La Entidad estima que los contratos a celebrar será un contrato de Prestación de Servicios Profesionales, el cual se adelantará de acuerdo con lo establecido en el Literal h) del numeral 4° del artículo 2° de la Ley 1150 de 2007 y artículo 2.2.1.2.1.4.9 SUBSECCIÓN 4. del Decreto 1082 de 2015, reconociendo como modalidad de contratación correspondiente la **CONTRATACIÓN DIRECTA**.

*Contratos de prestación de servicios profesionales y de apoyo a la gestión, o para la ejecución de trabajos artísticos que solo pueden encomendarse a determinadas personas naturales.*

Las Entidades Estatales pueden contratar bajo la modalidad de contratación directa la prestación de servicios profesionales y de apoyo a la gestión con la persona natural o jurídica que esté en capacidad de ejecutar el objeto del contrato, siempre y cuando la Entidad Estatal verifique la idoneidad o experiencia requerida y relacionada con el área de que se trate. En este caso, no es necesario que la Entidad Estatal haya obtenido previamente varias ofertas, de lo cual el ordenador del gasto debe dejar constancia escrita.

Los servicios profesionales y de apoyo a la gestión corresponden a aquellos de naturaleza intelectual diferentes a los de consultoría que se derivan del cumplimiento de las funciones de la Entidad Estatal, así como los relacionados con actividades operativas, logísticas, o asistenciales.

Para constancia se firma el 20 de septiembre de 2021.

Código Asignado: 6275

**RAFAEL ENRIQUE FLÓREZ TORRES**

Asesor Externo

Secretaría General del Distrito