Cronograma actividades ejecutadas en el mes

COORDINACIÓN, TAMIZAJE, ACOMPAÑAMIENTO Y ASISTENCIA DOMICILIARIA											
		LUNES (febrero 7, 14, 21)		MARTES (febrero 1, 8, 15, 22)		MIERCOLES (febrero 2, 9, 16, 23)		JUEVES (febrero 3, 10, 17, 24)		VIERNES (febrero 4, 11, 18, 25)	
EJE	HORA	Punto de atención (P.A)	Actividad	Punto de atención (P.A)	Actividad	Punto de atención (P.A)	Actividad	Punto de atención (P.A)	Actividad	Punto de atención (P.A)	Actividad
ENFERMERA	7:00 AM - 8:00 AM	San Pablo	Coordinación SAC municipal SIAU ESE	San Pablo	Coordinación SAC municipal SIAU ESE	Centro Belén	Coordinación SAC municipal SIAU ESE	El Carmen	Coordinación SAC municipal SIAU ESE	Ciudadela	Coordinación SAC municipal SIAU ESE
	8:00 AM - 10:30 AM	San Pablo	Asistencia domiciliaria	Centro Belén	Acompañamiento y Tamizaje	Centro Belén	Acompañamiento y Tamizaje	El Carmen	Asistencia domiciliaria	Ciudadela	Asistencia domiciliaria
	10:30 AM - 12:00-M	San Pablo	Tamizaje y tomas de tensión	Centro Belén	Acompañamiento y Tamizaje	Centro Belén	Acompañamiento y Tamizaje	El Carmen	Tamizaje	Ciudadela	Tamizaje
	1:00 PM A 4:00 PM	San Pablo	Tamizaje y tomas de tensión	Centro Belén	Tamizaje	San Pablo	Tamizaje	El Carmen	Acompañamiento, Tamizaje o domiciliaria	Centro Belén	Acompañamiento y Tamizaje

- Las actividades se pueden corroborar con las correspondientes planillas.
- El cronograma puede estar sujeto a cambios según sea requerido; por esta razón algunas planillas no coincidirán con el punto de atención o actividad definida, lo que no se alterara será el horario.

Responsable: Lina Fernanda Vinasco Osorio

Principales aspectos reportados por el eje.

Dando inicio a las actividades comprendida en el Eje de enfermería del Programa de Atención Integral al Adulto Mayor periodo 2022, iniciamos realizando la respectiva caracterización de los adultos que comprende este nuevo periodo, esta vez, basada en el modelo AICP (atención centrada en la persona). Se realiza la captación de aquellas personas que tienen alguna patología con el fin de observar si tiene algún tratamiento o si se encuentran activos en alguna ruta cardiovascular, una vez lograda toda esta información se da continuidad con aquellos que se encuentran al día con tratamiento y controles, no dejando a un lado los pacientes insistentes a todo este tipo de seguimiento, motivo por el cual se trabaja de manera conjunta con el Hospital Gonzalo Contreras para poner en seguimiento a estas personas, gestionando y programado una jornada de salud para el día 19 de Febrero del años en curso donde se atendieron 12 adultos captados como insistentes a sus control HTA – DM, quedando programados de la siguiente manera:

CONTROLES HTA - DM			
Punto	Nombre de Usuario	Fecha de Cita	Medico
San Pablo	Antonio de Jesús Osorio	19-02-2022 / 11:00	Dr. Celis
	María Nelly Reyes	19-02-2022 / 01:30	Dr. Celis
	Luis Alfonso Posso	19-02-2022 / 01:00	Dr. Celis
	María Oliva Leal	19-02-2022 / 02:00	Dr. Celis
	Jairo Valencia	23-02-2022 / 04:30	Dr. Celis
	Héctor Fabio Morales	11-02-2022 / 09:30	Dr. Vélez
	Esther Noelba Sánchez	18-02-2022 / 11:00	Dr. Celis
	Misael Ospina	10-02-2022 / 03:00	Enfermería
	Nicolás García	21-02-2022 / 08:30	Enfermería

	Jairo Valencia	14-02-2022 / 12:00	Enfermería
Carmen	Ruby Perea Muriel	19-02-2022 / 07:00	Dr. Celis
	María Soledad Cano	19-02-2022 / 07:30	Dr. Celis
	María del Rosario Cardona	19-02-2022 / 02:30	Dr. Celis
Ciudadela	María Rubiela Osorio	19-02-2022 / 08:30	Dr. Celis
	María Hermida Valencia	19-02-2022 / 11:30	Dr. Celis
	Doralice Idarraga	19-02-2022 / 09:30	Dr. Celis
	Félix Antonio Sánchez	19-02-2022 / 10:30	Dr. Celis
	Emma Rosa Tamayo	15-02-2022 / 03:00	Dr. Celis
	María Elena Paniagua	21-02-2022 / 09:00	Enfermería
Belén	María Dolly López	19-02-2022 / 10:30	Dr. Celis
	Gabriel Giraldo	23-02-2022 / 04:30	Dr. Celis
	María Inés Valencia	18-02-2022 / 01:30	Enfermería
	22 Control Prioritarios		

Seguimos ejecutando las charlas de cuidados preventivos a tener en cuenta y aplicar como método de barrera para disminuir la propagación y contagio de la enfermedad actual que enfrentamos como sociedad (Covid-19) y de la nueva variante DELTA, al igual continuamos realizando acciones tales como:

- Reclamación de medicamentos
- Solicitud y asignación de citas médicas generales y/o de especialistas que atienden en las instalaciones del Hospital Gonzalo Contreras H.G.C
- Diligenciamiento de autorizaciones en las diferentes EPS
- Reclamación, revisión y entrega domiciliaria de medicamentos autorizados y despachados por las Farmacias de las EPS.

SOLICITUD DE AUTORIZACIONES				
Mes	**Punto**	**Nombre de Usuario**	**Solicitud**	**EPS**
Febrero	Belén	Olga Ruby Mejía CC.66.750.177	• Ecocardiograma Transtoraxico	Nueva EPS
		Banca Tulia Ramírez 29.897.251	• Factor Reumatoide Semiautomatizado o automatizado • Hemoglobina Glicosilada • Hormona Estimulante del Tiroides TSH	Nueva EPS
	TOTAL	2 Personas		

CITAS MEDICAS			
Punto	**Nombre de Usuario**	**Fecha de Cita**	**Medico**
San Pablo	Julio Ernesto Rodríguez	07-02-2022 / 01:00	Dr. Valenzuela
	Carlos Ramírez	16-02-2022 / 09:30	Dr. Cano
	Jairo Valencia	16-02-2022 / 10:15	Dr. Cano
	Luis Hernán Ordoñez	18-02-2022 / 10:00	Dr. Cano
Belén	Fredesman Vélez	10-02-2022 / 01:45	Dr. Valenzuela
	Blanca Tulia Ramírez	16-02-2022 / 08:45	Dr. Cano
	Héctor Alonso Castaño	16-02-2022 / 09:45	Dr. Valenzuela
Ciudadela	Luis Alberto Bedoya	04-02-2022 / 11:15	Dr. Valenzuela
	Luis Alberto Bedoya	18-02-2022 / 09:15	Dr. Vélez
	María Elena Paniagua	07-02-2022 / 01:45	Dr. Valenzuela
	Elva Rosa Sánchez	22-11-2022 / 01:30	Dr. Valenzuela
	Marco Fidel Rodas	21-02-2022 / 08:30	Dr. Cano

	María Rubiela Osorio	10-02-2022 / 09:15	Dr. Valenzuela
	Luis Felipe Anaya	16-02-2022 / 08:00	Dr. Vélez
Bellavista	Luis Gonzaga Otalvaro	11-02-2022 / 02:00	Dr. Cano
	María Nelly Mesa	11-02-2022 / 02:00	Dr. Villareal
TOTAL	16 Citas Médicas Generales		

CITAS ESPECIALISTAS – AYUDAS DIAGNOSTICAS			
Punto	**Nombre de Usuario**	**Fecha de Cita**	**Examen**
Belén	Olga Ruby Mejía	09-02-2022 / 10:00	Consulta por Medicina Interna
TOTAL	1 Citas con Especialista		

Reclamación de Medicamentos				
Punto	**Nombre**	**Origen**	**Reclamación, Revisión y entrega**	**Solo Reclamación**
San Pablo	María Orfilia Castrillón	Control	X	
	Fabiola Guzmán	Consulta Externa	X	
	Nicolás García	Control	X	
	Jairo Valencia	Control	X	
	Horacio Valencia	Control	X	
Belén	Gabriel Giraldo	Control	X	
Carmen	María Peláez	Control	X	
	María del Rosario Cardona	Control	X	
Ciudadela	Heriberto Antonio Rojas	Control	X	
TOTAL 9 paquete de medicamentos Reclamados, Revisados y Entregados				

Anexo No 06, Registro fotográfico y soportes.

Tamizajes domiciliarios.

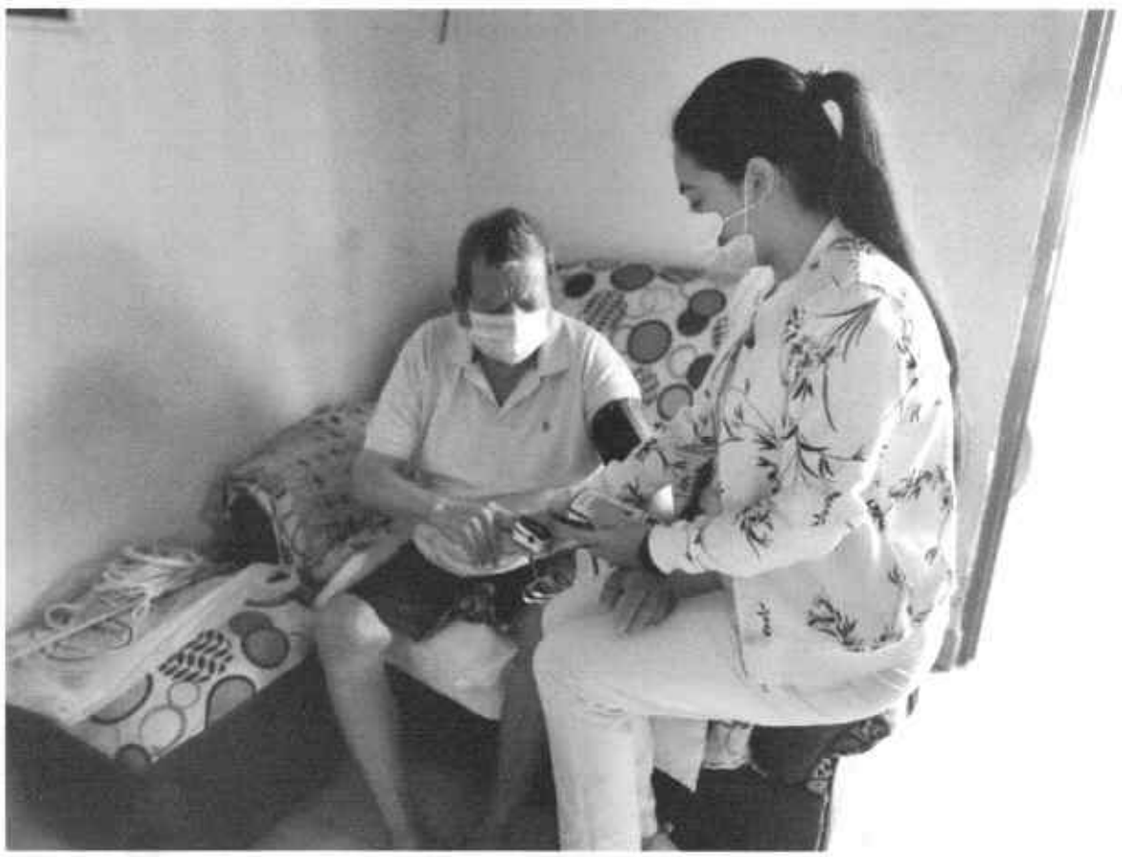

Acompañamiento y Tamizaje.

Citas Médicas.

ESE HOSPITAL GONZALO CONTRERAS
764000165501 - NIt 891900367-2
CRA 15 # 19B- 135 - Tel 3155720339
Valle - La union
SIH/0.01/2010-01-01

Cita Médica No. 105123
Fecha: 10/02/2022
Hora: 3:00:01 pm

- Administradora
NIT: 860066942-7
Nombre: COMPENSAR EPS
Tipo Usuario: PBSS POR EPS - Subsidiado POS
Contrato: SUBSIDIADO CAPITADO NIVEL 1

- Usuario
MISAEL OSPINA CARDENAS
CC 2652462 - 91 Ano(s)

- Datos Cita
Dr(a): GLORIA MARCELA TASCON
Esp: ENFERMERO JEFE
IPS Atencion:
Consultorio: CONSULTORIO ENFERMERIA 02
Actividad: (PMS554)CONSULTA DE CONTROL POR ENFERMERIA RUTA CVC
Finalidad: Hipertension

- Favor llegar 40 minutos antes de la hora programada

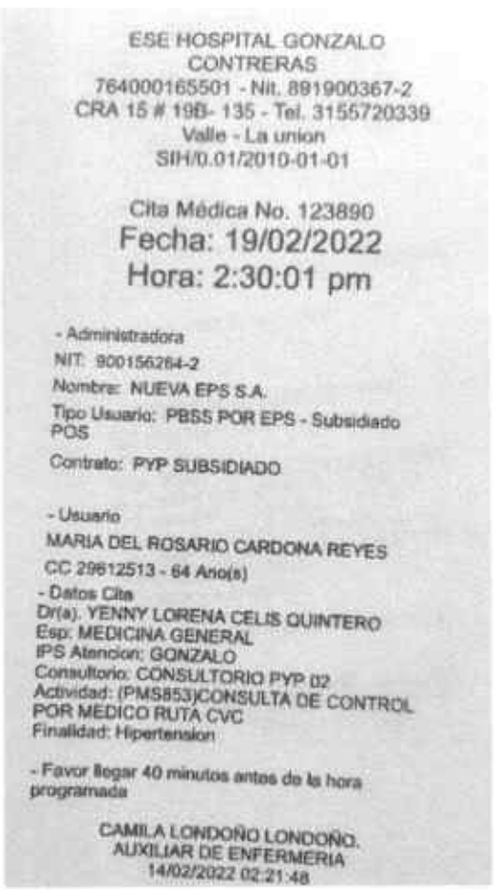

ESE HOSPITAL GONZALO CONTRERAS
764000165501 - Nit. 891900367-2
CRA 15 # 19B- 135 - Tel. 3155720339
Valle - La union
SIH/0.01/2010-01-01

Cita Médica No. 123890
Fecha: 19/02/2022
Hora: 2:30:01 pm

- Administradora
NIT: 900156264-2
Nombre: NUEVA EPS S.A.
Tipo Usuario: PBSS POR EPS - Subsidiado POS
Contrato: PYP SUBSIDIADO

- Usuario
MARIA DEL ROSARIO CARDONA REYES
CC 29612513 - 64 Ano(s)

- Datos Cita
Dr(a). YENNY LORENA CELIS QUINTERO
Esp: MEDICINA GENERAL
IPS Atencion: GONZALO
Consultorio: CONSULTORIO PYP 02
Actividad: (PMS853)CONSULTA DE CONTROL POR MEDICO RUTA CVC
Finalidad: Hipertension

- Favor llegar 40 minutos antes de la hora programada

CAMILA LONDOÑO LONDOÑO.
AUXILIAR DE ENFERMERIA
14/02/2022 02:21:48

Entrega de medicamentos.

Cronograma actividades ejecutadas en el mes

COORDINACIÓN, TAMIZAJE, ACOMPAÑAMIENTO Y ASISTENCIA DOMICILIARIA											
		LUNES (febrero 7, 14, 21)		MARTES (febrero 1, 8, 15, 22)		MIERCOLES (febrero 2, 9, 16, 23)		JUEVES (febrero 3, 10, 17, 24)		VIERNES (febrero 4, 11, 18, 25)	
EJE	HORA	Punto de atención (P.A)	Actividad	Punto de atención (P.A)	Actividad	Punto de atención (P.A)	Actividad	Punto de atención (P.A)	Actividad	Punto de atención (P.A)	Actividad
ENFERMERA	8:00 AM - 10:00 AM	Centro Belén	Acompañamiento y Tamizaje	Bellavista	Asistencia domiciliaria	San pablo	Acompañamiento y Tamizaje	Centro Belén	Acompañamiento y Tamizaje	Centro Belén	Acompañamiento y Tamizaje
	10:00 AM - 12:00-M	Ciudadela	Acompañamiento y Tamizaje	El Carmen	Acompañamiento y Tamizaje	San pablo	Acompañamiento y Tamizaje	Ciudadela	Acompañamiento y Tamizaje	El Carmen	Acompañamiento y Tamizaje
	1:00 PM A 4:00 PM	Centro Belén	Tamizaje	San pablo	Acompañamiento y Tamizaje	Bellavista	Tamizaje y Asistencia domiciliaria	Centro Belén	Acompañamiento y Asistencia domiciliaria	San pablo	Acompañamiento y Tamizaje

- Las actividades se pueden corroborar con las correspondientes planillas
- El cronograma puede estar sujeto a cambios según sea requerido; por esta razón algunas planillas no coincidirán con el punto de atención o actividad definida, lo que no se alterara será el horario.

Responsable: Miryei Buitrago Herrera.

En el presente informe se reflejan las actividades que se realizaron en el periodo del 01 febrero al 25 febrero 2022. En donde se reanudaron las actividades prestadas por la fundación, bajo las normas de bioseguridad estipuladas por el ministerio de salud y protección social contra la propagación del covid-19. Se adaptaron las nuevas directrices para el correcto funcionamiento.

BELÉN BELLA VISTA CARMEN	CARACTERIZACIÓN	Ingreso de los datos personales, datos de acudiente, información de medicamentos, vacunación e historial médico. Como herramienta facilitadora de la descripción de cada adulto mayor perteneciente al programa.	Se llama cada uno de los adultos mayores pertenecientes al punto asignado belén, bella vista y el Carmen. Se realiza la actualización de datos los cuales en algunas ocasiones no son administrados y se pospone para una fecha determinada para culminar el proceso.

PUNTO DE ATENCION	ACTIVIDAD	OBJETIVO	DESARROLLO
BELÉN BELLA VISTA EL CARMEN	ASISTENCIA DOMICILIARIA	Ofrecer un acompañamiento a los adultos mayores que por limitaciones fisicas no pueden asistir a las instalaciones del programa con la finalidad de detectar alteraciones a tiempo, como método de prevención de enfermedades. Además de dar educación sobre el autocuidado y los protocolos de bioseguridad como método de prevención con la finalidad de disminuir las posibilidades de contagio de covid19.	La coordinadora del programa asigna una cantidad determinada de beneficiarios, a los cuales se visitan en el domicilio teniendo en cuenta todo el protocolo de bioseguridad, para tomarles los signos tales como: tensión arterial, frecuencia cardiaca, frecuencia respiratoria, temperatura y peso. Además de ofrecer el servicio de asignación de citas, reclamación de medicamentos.
BELEN BELLA VISTA EL CARMEN	TAMIZAJES	Llevar un control de cada uno de los beneficiarios del programa con la finalidad de detectar alteraciones a tiempo como método de promoción y prevención de la salud. Debido a la actual situación de salud pública que se ha venido desarrollando se presta el servicio de manera domiciliaria con la finalidad de ofrecer el mejor servicio posible y brindar un acompañamiento constante ofreciendo educación sobre los autocuidados como método de mitigación y así minimizar las posibilidades de contagio.	La coordinadora del programa asigna una cantidad determinada de beneficiarios, a los cuales se visitan en el domicilio teniendo en cuenta todo el protocolo de bioseguridad, para tomarles los signos tales como: tensión arterial, frecuencia cardiaca, frecuencia respiratoria, temperatura y peso. Además de ofrecer el servicio de asignación de citas, reclamación de medicamentos.
BELEN EL CARMEN SAN PABLO CIUDADELA	ACOMPAÑAMIENTO	Llevar un control de la temperatura, saturación y del buen manejo de las medidas de bioseguridad como método de prevención y mitigación de enfermedades, en donde se está pendiente de que los adultos mayores en donde practiquen correctamente las normas de bioseguridad estipuladas por el ministerio de salud y de protección social con la finalidad de disminuir el riesgo de contagio. Además de realizar algunas actividades didácticas con la finalidad de promover esparcimiento.	Desacuerdo con el cronograma se ofrece el acompañamiento a los talleristas en los diferentes puntos de atención.

Anexo No 07, Registro fotográfico y soportes.

Tamizajes domiciliarios.

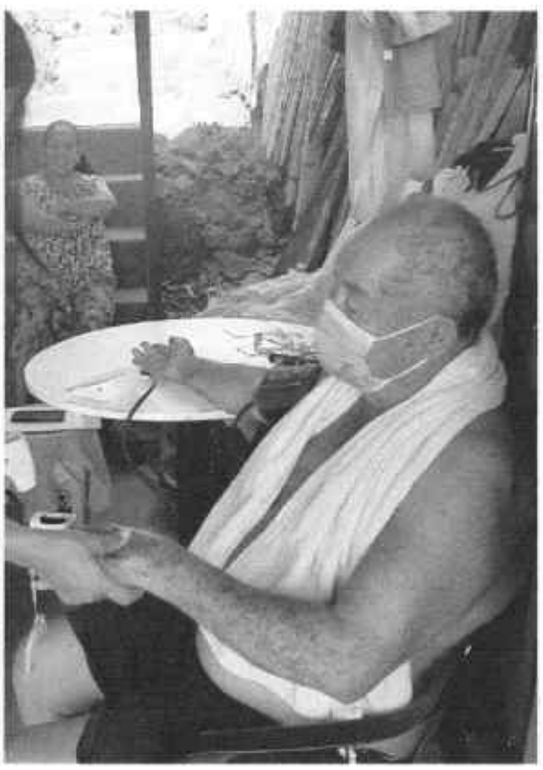

Tamizajes y Acompañamiento.

Cuadro resumen de Horas y Participantes

MODALIDAD ATENCIÓN	No DE HORAS	PARTICIPANTES
Coordinación SAC y SIAU ESE- Soporte actividades, Tamizajes y domiciliarias.	285	130
Totales	**285**	

NUTRICIONISTA.

TEMA: VALORACIÓN NUTRICIONAL

El estado nutricional de un individuo se define como el resultado de la relación existente entre el consumo de nutrientes y el requerimiento de los mismos. El desequilibrio entre consumo y gasto energético y /o de nutrientes genera un deterioro en el estado nutricional por exceso o defecto que tiene implicaciones en el estado de salud de los individuos. La finalidad principal de la evaluación del estado nutricional de una comunidad, es, por lo tanto, precisar la magnitud de la malnutrición como un problema sanitario, descubrir y analizar los factores de riesgo y proponer medidas apropiadas que puedan contribuir a mejorar la salud. En la población geriátrica el deterioro del estado nutricional afecta de forma negativa el mantenimiento de la funcionalidad (física y /o cognitiva), la sensación de bienestar y en general la calidad de vida; aumentando la morbimortalidad por enfermedades agudas y crónicas, incrementando la utilización de los servicios de salud, la estancia hospitalaria y el costo médico en general.

Medidas antropométricas usadas: Peso, Talla.

Puntos de corte IMC: Se utilizaron los siguientes puntos de corte (SENPE, 2006)

CLASIFICACION	IMC (kg/m2)
DESNUTRICION SEVERA	< 16
DESNUTRICION MODERADA	16 – 16,9
DESNUTRICION LEVE	17 – 18,4
PESO INSUFICIENTE	18,5 - < 22
EUTROFICO	22 – 27
SOBREPESO	> 27 - 29,9
OBESIDAD GRADO I	30 – 34,9
OBESIDAD GRADO II	35 – 39,9
OBESIDAD GRADO III	≥ 40

La nutrición es el proceso de aporte y utilización, por parte del organismo, de nutrientes, materias energéticas y plásticas contenidas en los alimentos y necesarias para el mantenimiento de la vida. La condición básica para que se

desarrollen de forma adecuada las funciones nutritivas es que la alimentación sea suficiente y equilibrada.

La población anciana es uno de los grupos de mayor riesgo de problemas nutricionales, tanto por el propio proceso de envejecimiento, que produce una menor capacidad de regulación de la ingesta de alimentos, como por otros factores asociados a él: cambios físicos, psíquicos, sociales y económicos, además de la coexistencias de patologías muy prevalentes en este grupo poblacional, como la depresión y las alteraciones cognitivas que pueden determinar serios cambios en la ingesta dietética, conllevando un riesgo de alteraciones nutricionales importantes.

Las alteraciones de la nutrición se producen ante la inadecuación de alguna de las siguientes funciones: a) control del hambre, b) absorción intestinal, c) utilización de sustancias alimenticias, d) almacenaje de las mimas, y e) aumento de su eliminación. Dos aspectos pueden considerarse en la evaluación del estado nutricional: 1) estudio de la epidemiología y despistaje de sus cambios en grandes masas de población. 2) estudios realizados de forma habitual, bien de forma individual o colectiva, tanto en adultos sanos como enfermos.

La evaluación del estado nutricional es el conjunto de procedimientos que permite determinar el estado nutricional de una persona, valorar las necesidades o requerimientos nutricionales y determinar los posibles riesgos de salud que pueda presentar con relación a su estado nutricional. Dentro de estos procedimientos se encuentra la historia clínica, que estará dirigida a obtener varios aspectos:

Antecedentes patológicos: Familiares, Personales
Encuesta dietética
Valoración de la actividad física.

- Antecedentes patológicos: 1) Familiares. Deben abarcar desde lo referente a enfermedades crónicas o hereditarias hasta la situación social-familiar, disponibilidad económica, vivienda y asimismo personas encargadas de la atención del niño. 2) personales. Enfermedades anteriores, infecciones de repetición, manifestaciones sospechosas de enfermedades orgánicas, síndromes de malabsorción u otros procesos crónicos.
- Encuesta dietética: Permite identificar pacientes de edad geriátrica (mayores de 65 años) que están desnutridos o en riesgo de desnutrición. Allí se indaga sobre los alimentos consumidos y las cantidades ingeridas en el día.
- Valoración de la actividad física: Indaga si el individuo realiza actividad física, su frecuencia y tiempo.

OBJETIVOS:

- Reconocer los diferentes aspectos o factores que afectan el estado nutricional en la vida del adulto mayor por medio del tamizaje nutricional.
- Intervenir en pro de dichos factores que no permiten mejorar el estado nutricional de la población objeto
- Diagnosticar a la población beneficiaria de acuerdo a los resultados obtenidos en el tamizaje.
- Entrega de recomendaciones nutricionales generales y terapéuticas.
- Mejorar la calidad de vida de la población objeto.

METODOLOGÍA: En compañía de Enfermería, se realiza toma de peso y talla con el fin de obtener el IMC que permite obtener el diagnóstico de los adultos mayores pertenecientes a los Centros de Acopio San Pablo y Belén. Se indaga acerca de los antecedentes, enfermedades o síntomas actuales, tratamiento farmacológico y paraclínicos. Con dicha información obtenida se procede a explicar la alimentación a realizar según patología base y a entregar recomendaciones nutricionales para su alimentación. En caso de no presentar patologías se brindan recomendaciones nutricionales generales. Una vez finalizada la valoración, se realiza evaluación MNA el cual es adjuntado a la historia clínica elaborada.

No obstante, en aquellos usuarios que presentan peso insuficiente se recomienda iniciar suplementación nutricional completa y balanceada.

Cronograma actividades ejecutadas en el mes

TALLERES Y SUPERVISIÓN					
		LUNES (febrero 7, 14)		VIERNES (febrero 11, 18)	
EJE	HORA	Punto de atención (P.A)	Actividad	Punto de atención (P.A)	Actividad
NUTRICIONISTA	8:00 AM - 12:00 M	San Pablo y Belén	Valoración Nutricional	Belén	Valoración Nutricional

Responsable: Manuela Mondragón Ríos.

Cuadro resumen de Horas y Participantes

MODALIDAD ATENCIÓN	No DE HORAS	PARTICIPANTES
Valoración	16	69
Totales	**16**	**69**

Anexo No 08, Registro fotográfico y soportes.

Expresión
Hateña

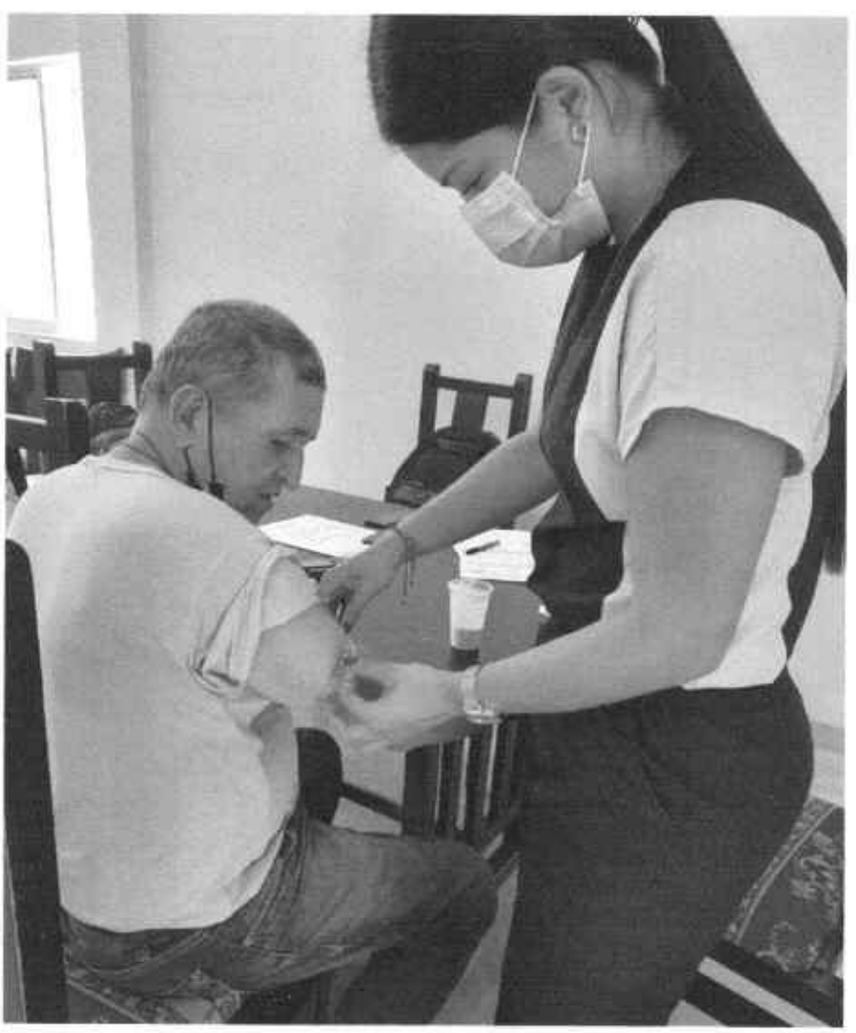

COMPONENTE GRUPO 4

EJE – PRODUCTIVIDAD Y CONECTIVIDAD.

Para el desarrollo de este eje se tendrá como referencia lo establecido en los numerales 5), 7), 8), 9) y 10) del artículo 11° de La Ley 1276 de 2009, en los que se definen actividades de apoyo al adulto mayor con enfoque diferenciado fundamentados en los talentos, gustos y preferencias de la población beneficiaria, así mismo, la posibilidad de construir redes de apoyo y trabajo asociativo que redunde en la posibilidad de generación de ingresos siempre y cuando las condiciones de salud física y mental así lo permitan.

PRODUCTIVIDAD.

Cronograma actividades ejecutadas en el mes

TALLERES											
		LUNES (febrero 7, 14, 21)		MARTES (febrero 1, 8, 15, 22)		MIERCOLES (febrero 2, 9, 16, 23)		JUEVES (febrero 3, 10, 17, 24)		VIERNES (febrero 4, 11, 18, 25)	
EJE	HORA	Punto de atención (P.A)	Actividad	Punto de atención (P.A)	Actividad	Punto de atención (P.A)	Actividad	Punto de atención (P.A)	Actividad	Punto de atención (P.A)	Actividad
PRODUCTIVIDAD	8:00 am – 10:00 am	Centro Belén	Taller Grupal			San Pablo	Taller Grupal	San Pablo	Taller Grupal	San Pablo	Taller Grupal
	10:00 AM - 12:00-M	Centro Belén	Taller Grupal	Ciudadela	Taller Grupal	Centro Belén	Taller Grupal			San Pablo	Taller Grupal
	2:00 PM A 4:00 PM	El Carmen	Taller Grupal	Semillas de amor	Taller Grupal	El Carmen	Taller Grupal	El Carmen	Taller Grupal	Ciudadela	Taller Grupal

- Las actividades se pueden corroborar con las correspondientes planillas
- El cronograma puede estar sujeto a cambios según sea requerido; por esta razón algunas planillas no coincidirán con el punto de atención o actividad definida, lo que no se alterara será el horario.

Responsable: Sandra Milena Garavito

Cuadro resumen de Horas y Participantes

MODALIDAD ATENCIÓN	No DE HORAS	PARTICIPANTES
Talleres grupales	98	694
Totales	**98**	

NOTA: cabe aclarar que el número de participantes al que hace referencia este cuadro, sobrepasa a los inscritos en el programa porque son, adultos mayores que asisten varias veces a los talleres.

Durante el período del 01 al 25 de febrero de 2022, las actividades realizadas por los adultos mayores tienen enfoques en proyectos productivos que bien manejados les pueda llegar a generar una rentabilidad económica.

Se realizaron talleres grupales, como:

1. **Elaboración de bolso en yute, decorado con macramé (semillas de maro):** Con esta artesanía estimulamos en los adultos mayores la creatividad, paciencia, orden y la motricidad, cualidades que debemos rescatar para envejecer de forma activa. Además, logramos que los adultos mayores vuelvan a activar capacidades que han dejado de practicar, por lo que vuelven hacer activos ante la, además de poder generar una rentabilidad económica y conseguimos motivarlos para que su tiempo de ocio sea productivo para sus vidas.
2. **Elaboración de canasta en fique (ciudadela):** Con esta actividad los adultos mayores se sienten activos y motivados porque es una artesanía que gusta y es practica lo que les facilita su comercialización.
3. **Elaboración de cojín en yute y macramé (Belén):** En este nuevo año la idea es seguir trabajando con los adultos mayores artesanías que sean comerciales y fácil para ellos realizar; pues estas actividades devuelven en ellos las ganas de volver a una vida económica activa.
4. **Elaboración de porta veladora en fique y yute (san pablo):** Con esta actividad se mantiene de forma segura la motricidad, la atención y la concentración, que son habilidades que con el paso del tiempo y el sedentarismo se pueden perder.
5. **Elaboración de ratón decorativo en fique y madera (el Carmen, bello atardecer):** Con esta actividad se mantiene de forma segura la motricidad, la atención y la concentración, que son habilidades que con el paso del tiempo y el sedentarismo se pueden perder.

Anexo No 08, Registro fotográfico y soporte

CONECTIVIDAD.

En el transcurso del mes a los adultos mayores del taller se les enseño lo siguiente:

1. Diagnosticar los conocimientos que los adultos mayores tenían acerca de la tecnología como creación de un correo electrónico o en herramientas de Microsoft adquiridos durante el año anterior.
2. Creación y recuperación de un correo electrónico se indicó las respectivas instrucciones del paso a paso.
3. Como enviar y redactar un correo electrónico.
4. Repaso de las funciones de Microsoft (Word, Paint o PowerPoint) como copiar y pegar información de un archivo a otro, dibujar, insertar (imágenes, cuadro de texto, tablas y formas).
5. Historia de la computadora de generación en generación reconocer su importancia y avance tecnológico hasta la actualidad.
6. Funciones de importancia de la computadora al momento de realizar una actividad.

De esta manera el adulto mayor se le incluye en la actualización y uso de las tecnologías, que son herramientas fundamentales para la comunicación y aprendizaje diario, haciéndoles ver que son personas con las mismas capacidades que los demás para el manejo de estas.

Cronograma actividades ejecutadas en el mes

		LUNES (febrero 7, 14, 21)		MARTES (febrero 8, 15)		MIERCOLES (febrero 2, 9, 16, 23)		JUEVES (febrero 10, 24)		VIERNES (febrero 4)	
EJE	HORA	Punto de atención (P.A)	Actividad	Punto de atención (P.A)	Actividad	Punto de atención (P.A)	Actividad	Punto de atención (P.A)	Actividad	Punto de atención (P.A)	Actividad
CONECTIVIDAD	2:00 PM A 4:00 PM	Sala Sistemas Belén	Taller	Sala Sistemas Belén	Taller	Sala Sistemas Belén	Taller	Sala Sistemas Belén	Taller	Sala Sistemas Belén	Taller

- Las actividades se pueden corroborar con las correspondientes planillas

Responsable: Karol Viviana Goméz.

Cuadro resumen de Horas y Participantes

MODALIDAD ATENCIÓN	No DE HORAS	PARTICIPANTES
Talleres grupales	24	20
Totales	**24**	

Anexo No 09, Registro fotográfico y soporte

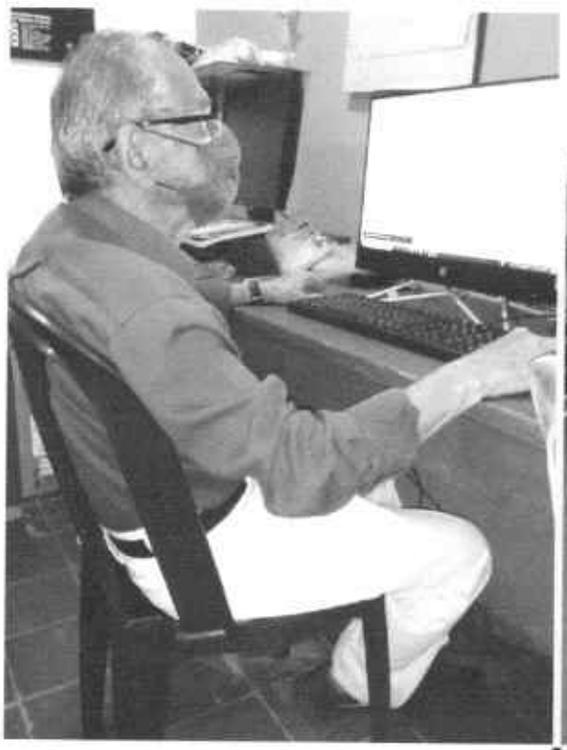

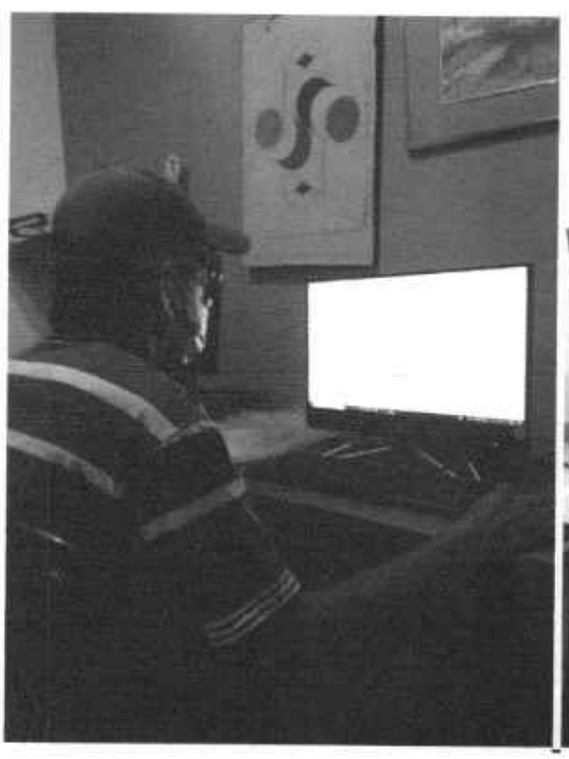

COMPONENTE GRUPO 5

DEPORTE, CULTURA Y RECREACIÓN.

El programa de actividades de deporte y recreación para el adulto mayor se enfoca en la rehabilitación muscular ya que el adulto mayor a partir de los 40 tiende a tener rigidez en sus músculos y tendones. Lo que se buscan con esta actividad es trabajar la elasticidad y fortalecimientos de las partes de su cuerpo, además de la coordinación auditiva y corporal.

ALCANCE: Ley 1276 de 2009, "La cual establece programas de atención en deporte, cultura y recreación, suministrado por personas capacitadas".

Cronograma actividades ejecutadas en el mes

TALLERES											
		LUNES (febrero 7, 14, 21)		MARTES (febrero 1, 8, 15, 22)		MIERCOLES (febrero 2, 9, 16, 23)		JUEVES (febrero 3, 10, 17, 24)		VIERNES (febrero 4, 11, 18, 25)	
EJE	HORA	Punto de atención (P.A)	Actividad	Punto de atención (P.A)	Actividad	Punto de atención (P.A)	Actividad	Punto de atención (P.A)	Actividad	Punto de atención (P.A)	Actividad
DEPORTE Y RECREACIÓN	10:00 AM - 12:00 M					San Pablo	Taller grupal	El Carmen	Taller grupal		
	2:00 PM A 4:00 PM	Ciudadela	Taller grupal	Ciudadela	Taller grupal	Centro Belén	Taller grupal	San Pablo	Taller grupal	Centro Belén	Taller grupal

- Las actividades se pueden corroborar con las correspondientes planillas
- El cronograma puede estar sujeto a cambios según sea requerido; por esta razón algunas planillas no coincidirán con el punto de atención o actividad definida, lo que no se alterara será el horario.

Responsable: Sandra Milena Montoya

Cuadro resumen de Horas y Participantes

MODALIDAD ATENCIÓN	No DE HORAS	PARTICIPANTES
Talleres grupales	54	298
Totales	**54**	

NOTA: cabe aclarar que el número de participantes al que hace referencia este cuadro, sobrepasa a los inscritos en el programa porque son, adultos mayores que asisten varias veces a los talleres.

De acuerdo a las necesidades del adulto mayor para el periodo del 01 al 25 de febrero de 2022, se realizó las siguientes actividades:

Punto de tención	Actividad	Objetivo	Desarrollo
LA CIUDADELA	Actividad física	Se realizó unos ejercicios con el bastón para mejorar la condición física de nuestros adultos mayores.	Realizo un calentamiento con movimiento articular, suave desde la cabeza hasta los pies y luego se realizaron unos ejercicios con los bastones haciendo una resistencia de una caminata organizando los bastones en el piso y luego otros estáticos como en la silla y para finalizar un estiramiento.

Puntos de tención	Actividad	Objetivo	Desarrollo
BELEN SAN PABLO BELEN	Actividad física	Se realizó un trabajo de resistencia con los bastones para acondicionarlos al ejercicio al adulto mayor. Caminata via a san Luis	Se realizó un trabajo con los bastones con un desplazamiento cortos y largos haciendo caminatas haciendo diferentes ejercicios para mejorar todos los movimientos del cuerpo y por último un estiramiento final.

Punto de tención	Actividad	Objetivo	Desarrollo
EL CARMEN SAN PABLO BELEN	Trabajó coordinativo	Ejercicios con los aros para mejorar los movimientos y anaeróbicos del adulto mayor Caminata al parque de san pedro.	Esta actividad se trabajó con los aros, primero fue caminar sobre los aros se realizó los ejercicios para obtener una buena resistencia de nuestros adultos mayores y luego un estiramiento final.

Puntos de tención	Actividad	Objetivo	Desarrollo
LA CIUDADELA SAN PABLO BELEN	Trabajo coordinativo	La parte coordinativa es la más importante en los adultos mayores porque en esa época es donde más se pierde, y trabajándola se mejora en muchas condiciones físicas. Caminata a san Luis	Se sentaron en las sillas cada uno haciendo diferentes ejercicios con los aros con movimientos de los pies y las manos a la misma vez para mejorar la parte coordinativa y estar muy atentos al ejercicio porque es de prestarle atención y hacerlos muy bien y por último se hizo un estiramiento final.

Punto de tención	Actividad	Objetivo	Desarrollo
SAN PABLO BELEN	Actividad física	Desarrollar la capacidad y la agilidad con la pelota de cada adulto mayor	Se sentaron en la silla individualmente para lanzar la pelota de arriba, abajo, de lado y luego se hicieron en parejas para pasar la pelota con lanzamientos cortos y largos y por el medio de las piernas y por último un estiramiento suave para finalizar.

Punto de tención	Actividad	Objetivo	Desarrollo
EL CARMEN SAN PABLO BELEN	Actividad física Juego de sapo	Se realizó una resistencia para mejorar todas las partes de su cuerpo para el adulto mayor. Con este juego se mejora el parte psicomotor del adulto mayor.	Se hizo unos ejercicios con los conos para mejorar la parte de la resistencia del adulto mayor porque ellos con su sedentarismo tienden a desmejorar la parte física y por último un estiramiento final. Este juego puede mejorar la parte de los números ya que ellos están en una etapa donde se les olvida todo.

Punto de tención	Actividad	Objetivo	Desarrollo
LA CIUDADELA SAN PABLO BELEN	Trabajo coordinativo	Se hace intervención en la movilidad para mejorar los dolores que se frecuentan al adulto mayor y para mejorar la resistencia en ellos con los conos. Se hizo un trabajo con los conos para mejorar la resistencia del adulto mayor.	Se hizo trabajo a cada adulto, atacamos los puntos de poco movimiento y con la ayuda del adulto dimos explicación a las diferentes movilidades a desarrollar con activación muscular y el entrenador haciendo un estudio general del problema que aqueja el adulto por causas de caída. Y de sus enfermedades que les aquejan y mejorar su capacidad motriz.

Punto de tención	Actividad	Objetivo	Desarrollo
EL CARMEN SAN PABLO BELEN	Actividad física	Se hizo un trabajo para la resistencia de los adultos para mejorar muchos aspectos que se les aquejan a ellos. Juego de sapo	Se realizó un trabajo con los conos para hacer todos los movimientos de todas las articulaciones con la importancia de que los hicieran bien para que no tuviera ningún dolor que se les aquejan a estos adultos mayores, se le hizo una carga leve. Para la resistencia de su cuerpo y por último un estiramiento final.

Anexo No 10, Registro fotográfico y soportes.

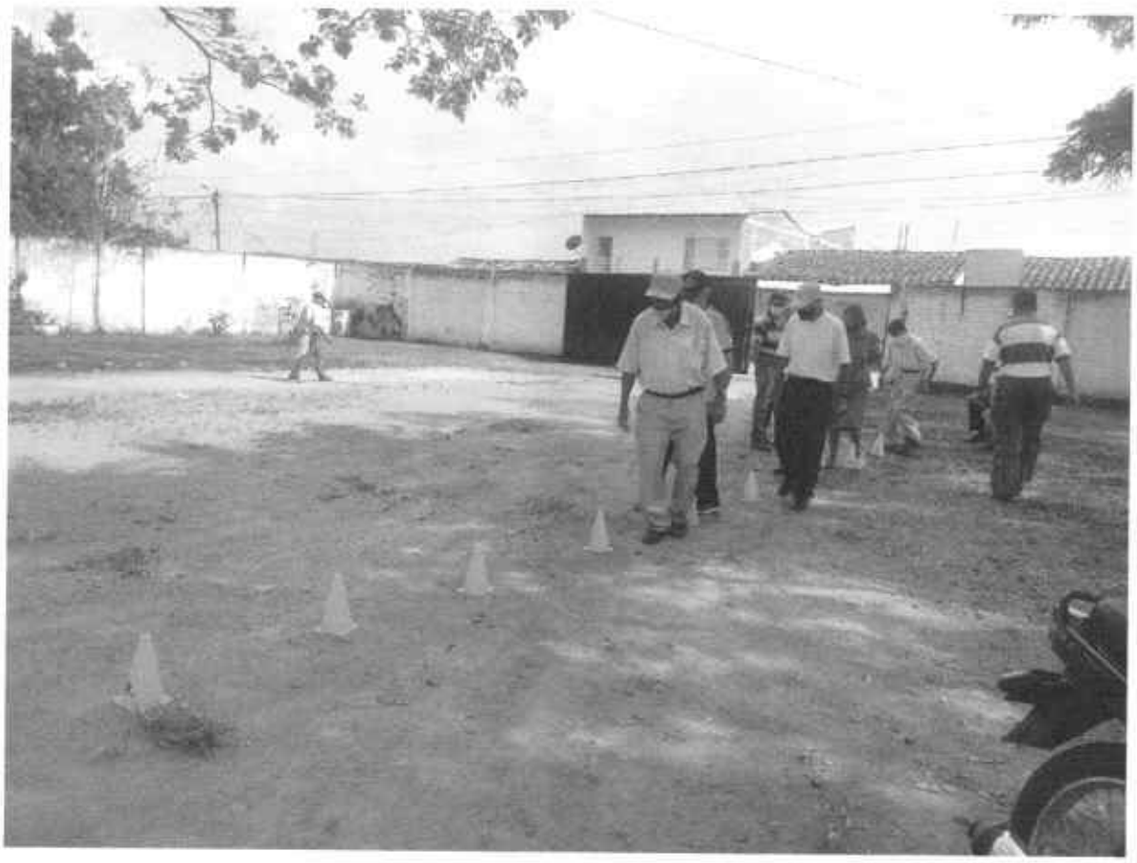

CULTURA.

ALCANCE: Las actividades de sano esparcimiento están determinadas en el numeral 6) del artículo 11 de la Ley 1276 de 2009, en donde se menciona el deporte, la cultura y la recreación como actividades principales dirigidas por personal capacitado.

Cronograma actividades ejecutadas en el mes

TALLERES											
		LUNES (febrero 7, 14, 21)		MARTES (febrero 1, 8, 15, 22)		MIERCOLES (febrero 2, 9, 16, 23)		JUEVES (febrero 3, 10, 17, 24)		VIERNES (febrero 4, 11, 18, 25)	
EJE	HORA	Punto de atención (P.A)	Actividad	Punto de atención (P.A)	Actividad	Punto de atención (P.A)	Actividad	Punto de atención (P.A)	Actividad	Punto de atención (P.A)	Actividad
CULTURAL Y LUDICO	10:00 AM - 12:00 M	El Carmen	Taller Grupal			Centro Belén (8:00 – 10:00)	Taller grupal			Ciudadela	Taller grupal
	2:00 PM A 4:00 PM	San Pablo	Taller grupal	San Pablo	Taller grupal	Ciudadela	Taller grupal	Centro Belén	Taller grupal	El Carmen	Taller grupal

- Las actividades se pueden corroborar con las correspondientes planillas
- El cronograma puede estar sujeto a cambios según sea requerido; por esta razón algunas planillas no coincidirán con el punto de atención o actividad definida, lo que no se alterara será el horario.

Responsable: María del Rosario Vergara.

Cuadro resumen de Horas y Participantes

MODALIDAD ATENCIÓN	No DE HORAS	PARTICIPANTES
Talleres grupales	60	408
Totales	**60**	

NOTA: cabe aclarar que el número de participantes al que hace referencia este cuadro, sobrepasa a los inscritos en el programa porque son, adultos mayores que asisten varias veces a los talleres.

De acuerdo a las necesidades del adulto mayor para el periodo del 01 al 25 de febrero de 2022, se realizó las siguientes actividades en todos los puntos:

1. **Juegos lúdicos y de mesa:** se realizó distintos tipos de juegos con diferentes herramientas como (pelotas, aros) donde se busca fortalecer y activar sus movimientos y coordinación con las manos y pies, además de fomentar el trabajo en equipo que es importante para ellos ya que conviven a diario con sus demás compañeros; además de realizar juegos de mesa que los motiva e integra de manera que se les hace agradable compartir.

2. **Danzas:** La danza es una practica que ayuda al adulto mayor a ejercitar todo su cuerpo y mente, además de mantener en la memoria la música ancestral.

Anexo No 11. Registro fotográfico y soportes.

COMPONENTE GRUPO 6

EJE - ADMINISTRATIVO

En la parte administrativa, la Fundación Unidos para el Desarrollo – UNIR, ha realizado las siguientes actividades durante el periodo del 01 al 25 de febrero de 2022.

1. Contrató al personal requerido para la adecuada ejecución del programa de atención básica y/o integral al adulto mayor.
2. Dispuso de personal administrativo encargado de planear, coordinar, organizar, comprar, suministrar, entregar, distribuir, almacenar, contabilizar, entre otras actividades de orden administrativo tendientes a dar cumplimiento a todas las obligaciones derivadas del convenio No 005 suscrito entre el Municipio de La Unión Valle y la Fundación UNIR.
3. Elaboró y presentó los informes requeridos para que la supervisión haga el respectivo seguimiento de las tareas encomendadas.
4. Adoptó las medidas correspondientes y veló para que se cumplieran los requisitos y términos contractuales de acuerdo con lo establecido para tal efecto en la Ley 1276 de 2009 y sus respectivos decretos reglamentarios y demás normas concordantes.
5. Realizó el manejo de la documentación a su cargo de conformidad con la Ley 594 de 2000 Ley General de Archivo, relacionada con el programa de atención al adulto mayor
6. Realizó el pago correspondiente a los sistemas de seguridad social en salud, pensiones y ARL de acuerdo con las bases de cotización establecidas en las normas vigentes, mediante planilla de pago No 7824935477 de 27 de enero de 2022.
7. La Fundación UNIR, se acoge al decreto 1168 del 25 de agosto de 2020 donde el Presidente alzo el aislamiento preventivo por distanciamiento individual responsable.
8. La Fundación UNIR, realizó un buen uso de los bienes entregados por la Secretaría de Desarrollo y Bienestar Social a través de la supervisión, para realizar las actividades, bienes que a los cuales les realizó con la previa autorización la intercepción necesaria para prestar un óptimo servicio.
9. Realizó el pago oportuno a todo el personal a cargo, responsable de la ejecución del programa de atención básica y/o integral del adulto mayor.
10. La Fundación UNIR, realizó y aplicó los protocolos de bioseguridad pedidos por la administración municipal y por el ministerio de salud y protección social, para poder así recibir de nuevo a los adultos mayores en las sedes del centro día.
11. Durante este mes se realizaron los siguientes reemplazos de beneficiarios teniendo en cuenta la base de datos autorizada por la alcaldía:

FECHA	A REEMPLAZAR	DOCUMENTO DE INDENTIDAD	REEMPLAZO	DOCUMENTO DE INDENTIDAD	PUNTO	MOTIVO
7-feb-22	Maria Ines Giraldo Viuda de Gonzales	29.925.454	Juan Uriel Vasquez Lopez	6.477.528	Ciudadela	Se retiro
11-feb-22	Martha Isabel Franco Castro	29.613.887	Alberto Londoño Henao	6.136.440	Carmen	Se retiro
11-feb-22	Alberto Londoño Henao	6.136.440	Carlos Enrique Rios Arroyave	2.627.965	San pablo	Cambio de sede
11-feb-22	Maria Orbilia Ramirez Montoya	29.184.485	Henry Garcia Alzate	6.356.565	Ciudadela	Se retiro
11-feb-22	Eliecer De Jesús Sanchez Carmona	8.421.180	Edgar Emilio Morales Garcia	3.320.840	Belén	Se retiro
11-feb-22	Maria Doralba Ospina De Sanchez	39.296.504	Luis Eduardo Rios Rios	6.355.569	Belén	Cambio de domicilio
11-feb-22	Maria Fernelly Caicedo Rodriguez	29.216.606	Mariela Garcia Rodriguez	66.750.012	Belén	Fallecio
18-feb-22	Ramiro Loaiza Ordoñez	16.410.020	Efrain Arias Marin	6358845	Bellavista	Se retiro

Cuadro Resumen Inversión

COMPONENTE	CONCEPTO	No de Días y/o raciones	Valor unitario	Valor total
EJE - Asistencia domiciliaria, atención personalizada, talleres y respondiente en salud.	Primer respondiente	19	$ 233.996	$ 4.445.924
	Atención psicosocial	19	$ 461.100	$ 8.760.900
	Deporte, cultura y recreación	19	$ 120.921	$ 2.297.499
	Productividad y conectividad	19	$ 168.984	$ 3.210.696
	Subtotal			**$ 18.715.019**
EJE - Refuerzo Alimentario	Refrigerios	760	$ 5.500	$ 4.180.000
	Primer alimento	760	$ 6.500	$ 4.940.000
	Refuerzo alimentario	2.501	$ 10.900	$ 27.260.900
	Subtotal	4.021		**$ 36.380.900**
Administrativo	Administrativo	19	$ 233.260	**$ 4.431.940**
TOTAL				**$ 59.527.859**

Atentamente,

Leydi Johana Patiño
Representante Legal - Coordinadora del Programa
C.C: 1.112.620.607
Fundación Unidos para el Desarrollo - UNIR
NIT 900.191.262 - 6

PIC MUNICIPAL 2021

CERTIFICADO

El Hospital Gonzalo Contreras y la Alcaldía Municipal de La Unión Valle, mediante el PIC Municipal 2021, certifican que:

ROSARIO DURANGO

identificado(a) con cedula 29513616

Asistio y participo de manera activa en la Capacitación de Alimentos el 4 de octubre de 2021. Segun Resolucion 2674 de 2013 Art 13

Claudia Lorena Chaverra Arango
Coordinadora PIC Municipal 2021

Oscar Armando Ruiz Hernandez
Tecnico Ambiental

PIC MUNICIPAL 2021

CERTIFICADO

El Hospital Gonzalo Contreras y la Alcaldía Municipal de La Unión Valle, mediante el PIC Municipal 2021, certifican que:

FLOR MARIA MARTINEZ ZAMORA

identificado(a) con cedula 25961423

Asistio y participo de manera activa en la Capacitación de Alimentos el 4 de octubre de 2021. Segun Resolucion 2674 de 2013 Art 13

Claudia Lorena Chaverra Arango
Coordinadora PIC Municipal 2021

Oscar Armando Ruiz Hernandez
Tecnico Ambiental

Saneamiento Ambiental
FUMIZAR

Diego Libreros Lasso / Tecnólogo en alimentos
Universidad del Valle
Cra 16 No. 11 - 55 La Unión

CARNET DE MANIPULACIÓN Y PROCESO DE ALIMENTOS

AUTORIZADO POR LA SECRETARIA DPTAL. DE SALUD DEL VALLE
Resolución 2674 de 2013. Artículo 12 y 13

CERTIFICA QUE

Luis Humberto Martínez Vélez

IDENTIFICADO CON LA C.C. No. 6387366 Palmira

PARTICIPO EN EL TALLER DE MANIPULACIÓN Y SANIDAD INTEGRAL DE ALIMENTOS.

DURANTE EL DIA 15 DE Septiembre DE 2021

CON UNA INTENSIDAD DE DIEZ (10) HORAS

Tecnólogo de Alimentos
Universidad del Valle

TECNÓLOGO EN ALIMENTOS

Vence Septiembre de 2022

Saneamiento Ambiental
FUMIZAR

Diego Libreros Lasso / Tecnólogo en alimentos
Universidad del Valle
Cra 16 No. 11 - 55 La Unión

CARNET DE MANIPULACIÓN Y PROCESO DE ALIMENTOS

AUTORIZADO POR LA SECRETARIA DPTAL. DE SALUD DEL VALLE
Resolución 2674 de 2013. Artículo 12 y 13

CERTIFICA QUE

Héctor Fabio Muñoz Ramírez

IDENTIFICADO CON LA C.C. No. 94190878 La Union

PARTICIPO EN EL TALLER DE MANIPULACIÓN Y SANIDAD INTEGRAL DE ALIMENTOS.

DURANTE EL DIA 17 DE Febrero DE 2022

CON UNA INTENSIDAD DE DIEZ (10) HORAS

Tecnólogo de Alimentos
Universidad del Valle

TECNÓLOGO EN ALIMENTOS

Vence Febrero de 2023

REPÚBLICA DE COLOMBIA
MINISTERIO DE TRANSPORTE
LICENCIA DE TRÁNSITO No. 10020375242

LUB161	MAZDA	B 2200	1994
2.200	ROJO MONTANA		PARTICULAR
CAMIONETA	FURGON	GASOLINA	2000
F2764195		N	
B220003983		N B220003983	N
MUÑOZ RAMIREZ HECTOR FABIO		C.C. 94190878	

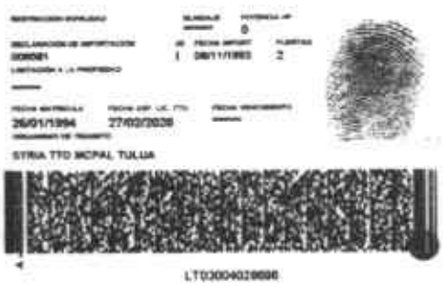

0			
00001	I	08/11/1993	2
26/01/1994	27/02/2028		

STRIA TTO MCPAL TULUA

LT03004028696

REPUBLICA DE COLOMBIA
IDENTIFICACION PERSONAL
CEDULA DE CIUDADANIA
94.190.878
MUÑOZ RAMIREZ
HECTOR FABIO

FECHA DE NACIMIENTO 27-JUL-1964
EL DOVIO
(VALLE)
LUGAR DE NACIMIENTO
1.65 O+ M
ESTATURA G.S. RH SEXO
25-NOV-1982 EL DOVIO
FECHA Y LUGAR DE EXPEDICION

REPÚBLICA DE COLOMBIA
MINISTERIO DE TRANSPORTE
LICENCIA DE CONDUCCIÓN
No. 94190878
HECTOR FABIO MUÑOZ RAMIREZ
27-07-1964 O+
31-07-2014
STRIA TTO MCPAL LA UNION

CATEGORIAS AUTORIZADAS
A2
B2
C2
LC0200207041

SOAT
2021 10 4 2021 10 5 2022 10 4

ASEGURADORA
seguros mundial
tu compañía siempre

81720721 - 601656699	LUB161	CARGA O MIXTOS	PARTICULAR	2200	1994
2	MAZDA B 2200		FURGON		
F2764195	B220003983		NA		2,00
HECTOR FAVIO MUÑOZ RAMIREZ	3136434652	CC	94190878	LA UNION	
1317	95	60000143	81720721	11001	
31	$ 433.600	$ 216.800	$ 1.800		

$ 652.200

A. GASTOS MÉDICOS QUIRÚRGICOS, FARMACÉUTICOS Y HOSPITALARIOS	800
B. INCAPACIDAD PERMANENTE	180
C. MUERTE Y GASTOS FUNERARIOS	750
D. GASTOS DE TRANSPORTE Y MOVILIZACIÓN DE VICTIMAS	10

SALARIOS MÍNIMOS LEGALES DIARIOS VIGENTES

REPÚBLICA DE COLOMBIA
MINISTERIO DE TRANSPORTE
MINISTERIO DE AMBIENTE Y
DESARROLLO SOSTENIBLE

RUNT

CERTIFICADO DE REVISIÓN TÉCNICO MECÁNICA Y DE EMISIONES CONTAMINANTES

No. 158307260

DATOS CENTRO DIAGNÓSTICO

Entidad que expide el certificado: SIZARZAL S.A.S

NIT: 900681995

No. de Certificado de Acreditación: 19-CIN-004-001

Fecha de expedición: 2022/02/24

Fecha de vencimiento: 2023/02/24

DATOS VEHÍCULO

PLACA: LUB161

CLASE: CAMIONETA

MARCA: MAZDA

MODELO: 1994

SERVICIO: Particular

COMBUSTIBLE: GASOLINA

CILINDRAJE: 2200

NRO. MOTOR: F2764195

NRO. CHASIS: B220003983

VIN:

LÍNEA: B 2200

COLOR: ROJO MONTANA

NOMBRE PROPIETARIO: HECTOR F. MUÑOZ R.

FIRMA DEL RESPONSABLE

ALBA NURY RAMIREZ ESCOBAR

PLANILLA INTEGRADA AUTOLIQUIDACIÓN APORTES
SOPORTE DE PAGO GENERAL

Bancolombia

DATOS GENERALES DEL APORTANTE

TIPO IDENTIFICACION	NIT	NUMERO DE IDENTIFICACION	800197268
NOMBRE O RAZON SOCIAL			FUNDACION PARA EL DESARROLLO UNIVALLE
CIUDAD/MUNICIPIO	LA UNION	DEPARTAMENTO	Criterio
DIRECCION	CALL 23A # 17 - 44	TELEFONO	
TIPO APORTANTE	01-EMPLEADOR	CLASE APORTANTE	NUMERO DE DIR COTIZANTES
TIPO EMPRESA	PRIVADA	ACTUANDO EN COLOMBIA	Asociados de otras asociaciones o c.p.
FORMA DE PRESENTACION	UNICO		NO
APORTANTE ESPORTADO PAGO APORTES SALUD, SENA E ICBF (REFORMA LABORAL)			

DATOS GENERALES DE LA PLANILLA

NUMERO PLANILLA		76048394477		TIPO DE PLANILLA			E-MAPLE NOMI
PERIODO COTIZACION OTROS	MES	anexo MES	2022	PERIODO COTIZACION SALUD	MES	Numero AÑO	2022
DIAS DE MORA		0					
FECHA PAGO (aaaa/mm/dd)		2022/01/27		NUMERO AUTORIZACION			158833945

TOTAL APORTES A PENSION

ADMINISTRADORA		No. COTIZANTES	COTIZACION	APORTES VOLUNTARIOS		FSP		MORA		TOTALES		
CÓDIGO	NOMBRE			EMPLEADOR	COTIZANTE	SOLIDARIDAD	SUBSISTENCIA	COTIZACION	FSP	APORTES	MORA	VALOR PAGADO
230301	230301- PROTECCION	1	$ 21.400	$ 0	$ 0	$ 0	$ 0	$ 0	$ 0	$ 21.400	$ 0	$ 21.400
230301	230301-PORVENIR	7	$ 362.900	$ 0	$ 0	$ 0	$ 0	$ 0	$ 0	$ 362.900	$ 0	$ 362.900
25-14	25-14 COLPENSIONES	1	$ 43.300	$ 0	$ 0	$ 0	$ 0	$ 0	$ 0	$ 43.300	$ 0	$ 43.300
SUBTOTALES										$ 427.600	$ 0	$ 427.600

TOTAL APORTES A SALUD

ADMINISTRADORA		No. COTIZANTES	INCAPACIDAD POR CONTINGENCIA		LICENCIA MATERNIDAD		SALDO A FAVOR		LIQUIDACION		MORA		TOTALES			
CÓDIGO	NOMBRE		NUMERO AUTORIZACION	VALOR	NUMERO AUTORIZACION	VALOR	PLANILLA	VALOR	COTIZACION	VALOR AFAVOR	COTIZACION	VALOR AFAVOR	APORTES	MORA	DESCUENTO	VALOR PAGADO
EPS037	EPS037-NUEVA EPS	5		$ 0		$ 0		$ 0	$ 62.900	$ 0	$ 0	$ 0	$ 62.900	$ 0	$ 0	$ 62.900
EPS037	EPS037-COMPENSAR E.P.S.	3		$ 0		$ 0		$ 0	$ 116.900	$ 0	$ 0	$ 0	$ 116.900	$ 0	$ 0	$ 116.900
EPS010	EPS010-COOMEVA E.P.S.	5		$ 0		$ 0		$ 0	$ 28.300	$ 0	$ 0	$ 0	$ 28.300	$ 0	$ 0	$ 28.300
EPS018	EPS018-SURAMERICANA DE SERVICIOS DE SALUD	1		$ 0		$ 0		$ 0	$ 228.000	$ 0	$ 0	$ 0	$ 228.000	$ 0	$ 0	$ 228.000
EPS066	EPS066-COMPENSAR	1		$ 0		$ 0		$ 0	$ 6.400	$ 0	$ 0	$ 0	$ 6.400	$ 0	$ 0	$ 6.400
SUBTOTALES													$ 442.500	$ 0	$ 0	$ 442.500

TOTAL APORTES A RIESGOS PROFESIONALES

ADMINISTRADORA		No. COTIZANTES	INCAPACIDAD INT			SALDO A FAVOR		LIQUIDACION	TOTALES			
CÓDIGO	NOMBRE		NUMERO AUTORIZACION	VALOR	PAGO A OTROS INTERESES	PLANILLA	VALOR	COTIZACION	APORTES	MORA	DESCUENTO	VALOR PAGADO
14-23	14-23-POSITIVA COMPAÑIA DE SEGUROS S.A.	13		$ 0	$ 0		$ 0	$ 67.500	$ 67.500	$ 0	$ 0	$ 67.500
SUBTOTALES									$ 67.500	$ 0	$ 0	$ 67.500

TOTAL APORTES A CAJA DE COMPENSACION FAMILIAR

ADMINISTRADORA		No. COTIZANTES	TOTALES		
CÓDIGO	NOMBRE		APORTES	MORA	VALOR PAGADO
CCFU	CCFU7-COMFANDI	13	$ 136.700	$ 0	$ 136.700
SUBTOTALES			$ 136.700	$ 0	$ 136.700

TOTAL APORTES A OTROS PARAFISCALES

ADMINISTRADORA		No. COTIZANTES	TOTALES		
CÓDIGO	NOMBRE		APORTES	MORA	VALOR PAGADO
PINCBF	PINCBF - ICBF - INSTITUTO DE BIENESTAR FAMILIAR	13	$ 82.000	$ 0	$ 82.000
PSENA	PSENA - SENA	13	$ 54.300	$ 0	$ 54.300
SUBTOTALES			$ 136.300	$ 0	$ 136.300

LIQUIDACION DETALLADA APORTES

DATOS DEL COTIZANTE

N°	IDENTIFICACION	NOMBRES	TIPO COTIZANTE	SUBTIPO COTIZANTE	SALARIO BASICO	SALARIO INTEGRAL	EXTRANJERO NO OBLIGADO A COTIZAR PENSION	COLOMBIANO EN EL EXTERIOR	RESIDENTE
1	CC 1.000.000.000	[redacted]	DEPEND		$ 1.400.000	NO			NO
2	CC 1.000.000.000	[redacted]	DEPEND		$ 1.400.000	NO			NO
3	CC 1.000.000.000	[redacted]	DEPEND		$ 1.400.000	NO			NO
4	CC 1.000.000.000	[redacted]	DEPEND		$ 1.400.000	NO			NO
5	CC 1.000.000.000	[redacted]	DEPEND		$ 1.400.000	NO			NO

NOVEDADES

N°	ING	RET	TDE	TAE	TDP	TAP	VSP	SLN	IGE	LMA	VAC	AVP	VCT	IRL
1														
2														
3														
4														
5														

LIQUIDACION DETALLADA APORTES

N°	DIAS COT	ADMIN	PENSION IBC	PENSION COTIZACION	FSP SOLIDARIDAD	FSP SUBSISTENCIA	APORTES VOLUNTARIOS EMPLEADOR	APORTES VOLUNTARIOS COTIZANTE	APORTACION TARIFA ESPECIAL	TOTAL APORTE	DEPENDIENTES SOLIDARIOS ADMIN	DEPENDIENTES SOLIDARIOS DIAS COT	DEPENDIENTES SOLIDARIOS IBC	DEPENDIENTES SOLIDARIOS COTIZACION	DEPENDIENTES SOLIDARIOS VALOR ADMIN	DEPENDIENTES SOLIDARIOS TOTAL APORTE	ARP ADMIN	ARP DIAS COT	ARP IBC	ARP CENTRO DE TRABAJO	ARP TOTAL APORTE	PARAFISCALES DIAS COT	PARAFISCALES CCF IBC	PARAFISCALES CCF ADMIN	PARAFISCALES CCF TOTAL APORTE	PARAFISCALES SENA TOTAL APORTE	PARAFISCALES ICBF TOTAL APORTE	PARAFISCALES ESAP TOTAL APORTE	PARAFISCALES MINEDU TOTAL APORTE
1	30	230301-PORVENIR	$ 1.400.000	$ 210.000	$ 0	$ 0	$ 0	$ 0	Normal	$ 210.000							14-23-POSITIVA COMPAÑIA DE SEGUROS S.A.	30	$ 1.400.000	$ 0	$ 21.400									
2	30	230301-PORVENIR	$ 1.400.000	$ 210.000	$ 0	$ 0	$ 0	$ 0	Normal	$ 210.000							14-23-POSITIVA COMPAÑIA DE SEGUROS S.A.	30	$ 1.400.000	$ 0	$ 21.400									
3	30	230301-PORVENIR	$ 1.400.000	$ 210.000	$ 0	$ 0	$ 0	$ 0	Normal	$ 210.000							14-23-POSITIVA COMPAÑIA DE SEGUROS S.A.	30	$ 1.400.000	$ 0	$ 21.400									
4	30	230301-PORVENIR	$ 1.400.000	$ 210.000	$ 0	$ 0	$ 0	$ 0	Normal	$ 210.000							14-23-POSITIVA COMPAÑIA DE SEGUROS S.A.	30	$ 1.400.000	$ 0	$ 21.400									
5	30	230301-PORVENIR	$ 1.400.000	$ 210.000	$ 0	$ 0	$ 0	$ 0	Normal	$ 210.000							14-23-POSITIVA COMPAÑIA DE SEGUROS S.A.	30	$ 1.400.000	$ 0	$ 21.400									

Validar Pagos SOI

PLANILLA INTEGRADA AUTOLIQUIDACIÓN APORTES
SOPORTE DE PAGO GENERAL

Bancolombia

DATOS GENERALES DEL APORTANTE

TIPO IDENTIFICACIÓN	NIT	NÚMERO DE IDENTIFICACIÓN	900972253
NOMBRE O RAZÓN SOCIAL			FUNDACION UNIDOS PARA EL DESARROLLO UNIR
CIUDAD/MUNICIPIO		LA UNION	VALLE
DIRECCIÓN		CALL 24A # 12 - 44	TELÉFONO
TIPO APORTANTE		1° EMPLEADOR	CLASE APORTANTE
TIPO EMPRESA		PRIVADA	ACTIVIDAD ECONÓMICA
FORMA DE PRESENTACIÓN		UNICO	NÚMERO DE DE COTIZANTES
APORTANTE EXONERADO PARA APORTES SALUD, SENA E ICBF (REFORMA TRIBUTARIA)			NO

DATOS GENERALES DE LA PLANILLA

NÚMERO PLANILLA			7524239477	TIPO DE PLANILLA			E-EMPLEADOR
PERIODO COTIZACIÓN OTROS	MES	enero AÑO	2022	PERIODO COTIZACIÓN SALUD	MES	febrero AÑO	2022
DIAS DE MORA			0				
FECHA PAGO (aaaa/mm/dd)			2022/02/27	NÚMERO AUTORIZACIÓN			198023440

LIQUIDACIÓN DETALLADA APORTES

DATOS DE COTIZANTE | NOVEDADES | REGIMEN SOCIAL: PENSIÓN (ADMIN, IBC, COTIZACIÓN, FSP: SUBSISTENCIA / SOLIDARIDAD, APORTES VOLUNTARIOS: EMPLEADOR / PARTICIPANTE, INDICADOR TARIFA ESPECIAL, TOTAL APORTE) | SALUD (ADMIN, IBC, COTIZACIÓN, VALOR AJUSTE, TOTAL APORTE) | ARP (ADMIN, IBC, CENTRO DE TRABAJO, TOTAL APORTE) | PARAFISCALES (IBC, CCF: ADMIN / TOTAL APORTE, SENA: TOTAL APORTE, ICBF: TOTAL APORTE, ESAP: TOTAL APORTE, MINEDU: TOTAL APORTE)

#	IDENTIFICACIÓN	NOMBRES	TIPO COTIZANTE	SUBTIPO COTIZANTE	SALARIO BÁSICO	VALOR IBC SALARIO	EXTRANJERO	COLOMBIANO EN EL EXTERIOR	RESIDENTE	INGRESO TRIBUTARIO	ING	RET	TDE	TAE	TDP	TAP	VSP	VST	SLN	IGE	LMA	VAC	AVP	VCT	IRT	ADMIN	IBC	COTIZACIÓN	FSP SUBSISTENCIA	FSP SOLIDARIDAD	APORTES VOLUNTARIOS EMPLEADOR	APORTES VOLUNTARIOS PARTICIPANTE	INDICADOR TARIFA ESPECIAL	TOTAL APORTE	ADMIN	IBC	COTIZACIÓN	VALOR AJUSTE	TOTAL APORTE	ADMIN	IBC	CENTRO DE TRABAJO	TOTAL APORTE	IBC	CCF: ADMIN	CCF: TOTAL APORTE	SENA: TOTAL APORTE	ICBF: TOTAL APORTE	ESAP: TOTAL APORTE	MINEDU: TOTAL APORTE
1	CC [redacted]	[redacted]	DEPEND	SIN SUBTIPO	$ 1.000.000	1000			NO	23																[redacted]	$ 0	$ 0	$ 0	$ 0	$ 0	$ 0					[redacted]	$ 44.667	$ 5.400	$ 0	$ 5.400	[redacted]	$ 44.667		$ 1.700	$ 55.867	COF13 - COMFANDI	$ 2.700	$ 1.400	$ 2.100	$ 0	$ 0
2	CC [redacted]	[redacted]	DEPEND		$ 1.000.000	1000			NO	23																23-14 COLPENSIONES	$ 55.867	$ 10.700	$ 0	$ 0	$ 0	$ 0	Normal	$ 10.700	EPS068 - COMPENSAR	$ 55.867	$ 5.400	$ 0	$ 5.400	14-23 - POSITIVA COMPAÑIA DE SEGUROS S.A.	$ 44.667		$ 1.700	$ 55.867	COF13 - COMFANDI	$ 2.700	$ 1.400	$ 2.100	$ 0	$ 0
3	CC [redacted]	[redacted]	DEPEND		$ 1.000.000	1000			NO	23																23-14 COLPENSIONES	$ 55.867	$ 10.700	$ 0	$ 0	$ 0	$ 0	Normal	$ 10.700	EPS034 - COOMEVA S.A.	$ 55.867	$ 5.400	$ 0	$ 5.400	14-23 - POSITIVA COMPAÑIA DE SEGUROS S.A.	$ 44.667		$ 1.700	$ 55.867	COF13 - COMFANDI	$ 2.700	$ 1.400	$ 2.100	$ 0	$ 0
4	CC [redacted]	[redacted]	DEPEND		$ 1.000.000	1000			NO	23																23031 - PENSIONES	$ 55.867	$ 10.700	$ 0	$ 0	$ 0	$ 0	Normal	$ 10.700	EPS034 - COOMEVA S.A.	$ 55.867	$ 5.400	$ 0	$ 5.400	14-23 - POSITIVA COMPAÑIA DE SEGUROS S.A.	$ 44.667		$ 1.700	$ 55.867	COF13 - COMFANDI	$ 2.700	$ 1.400	$ 2.100	$ 0	$ 0
5	CC [redacted]	[redacted]	DEPEND		$ 1.000.000	1000			NO	23																23031 - PROTECCION	$ 55.867	$ 10.700	$ 0	$ 0	$ 0	$ 0	Normal	$ 10.700	EPS037 - NUEVA EPS	$ 55.867	$ 5.400	$ 0	$ 5.400	14-23 - POSITIVA COMPAÑIA DE SEGUROS S.A.	$ 44.667		$ 1.700	$ 55.867	COF13 - COMFANDI	$ 2.700	$ 1.400	$ 2.100	$ 0	$ 0
6	CC [redacted]	[redacted]	DEPEND		$ 2.000.000	2000			NO	44																23-13 COLPENSIONES	$ 133.334	$ 21.400	$ 0	$ 0	$ 0	$ 0	Normal	$ 21.400	EPS037 - NUEVA EPS	$ 133.334	$ 10.700	$ 0	$ 10.700	14-23 - POSITIVA COMPAÑIA DE SEGUROS S.A.	$ 133.334		$ 3.400	$ 155.134	COF13 - COMFANDI	$ 5.400	$ 2.700	$ 4.100	$ 0	$ 0
7	CC [redacted]	[redacted]	DEPEND		$ 1.000.000	1000			NO	23																23031 - PENSIONES	$ 55.867	$ 10.700	$ 0	$ 0	$ 0	$ 0	Normal	$ 10.700	EPS037 - NUEVA EPS	$ 55.867	$ 5.400	$ 0	$ 5.400	14-23 - POSITIVA COMPAÑIA DE SEGUROS S.A.	$ 44.667		$ 1.700	$ 55.867	COF13 - COMFANDI	$ 2.700	$ 1.400	$ 2.100	$ 0	$ 0
8	CC [redacted]	[redacted]	DEPEND		$ 1.000.000	1000			NO	23																23031 - PENSIONES	$ 55.867	$ 10.700	$ 0	$ 0	$ 0	$ 0	Normal	$ 10.700	EPS037 - NUEVA EPS	$ 55.867	$ 5.400	$ 0	$ 5.400	14-23 - POSITIVA COMPAÑIA DE SEGUROS S.A.	$ 44.667		$ 1.700	$ 55.867	COF13 - COMFANDI	$ 2.700	$ 1.400	$ 2.100	$ 0	$ 0

TOTAL	$ 1.084.800

Planilla Pagada SOI Planilla Pagada

Certificado
Bancario

Jueves, 24 de febrero de 2022

Señor(a)
MUNICIPIO DE LA UNION VALLE

BANCOLOMBIA S.A. se permite informar que FUNDACION UNIDOS PARA EL DESARROLLO UNIR identificado(a) con NIT 900191262, a la fecha de expedición de esta certificación, tiene con el banco los siguientes productos:

Producto	No. Producto	Fecha Apertura	Estado
CUENTA DE AHORROS	73339101806	2008/01/25	ACTIVA

***Importante:** Esta constancia solo hace referencia a los productos mencionados anteriormente.

*Si desea verificar la veracidad de esta información, puede comunicarse con la Sucursal Telefónica Bancolombia los siguientes números: Medellín - Local: (57-4) 510 90 00 - Bogotá - Local: (57-1) 343 00 00 - Barranquilla - Local: (57-5) 361 88 88 - Cali - Local: (57-2) 554 05 05 - Resto del país: 01800 09 12345. Sucursales Telefónicas en el exterior: España (34) 900 995 717 - Estados Unidos (1) 1 866 379 97 14.

Bancolombia