VISTO BUENO PARA PAGO E INFORME DE SUPERVISION

Articulo 83 ley 1474 de 2011

CONTRATO	97	2022	FECHA DE INICIO SECOP II	24 de enero del 2022	NOMBRE DEL SUPERVISOR	OMAR ALEJANDRO LOPERA ECHAVARRIA

INFORMACION DEL CONTRATISTA

Nombre del Contratista	ANNY CATALINA SANTILLANA ARIAS			
Número de Identificación Tributaria	1.037.949.985	DV	-	9

INFORMACION DEL CONTRATO

OBJETO DEL CONTRATO	PRESTACIÓN DE SERVICIOS PROFESIONALES COMO ADMINISTRADORA PUBLICA EN LA REALIZACIÓN Y SEGUIMIENTO A DIFERENTES PROCESOS GERENCIALES INTERNOS A CARGO DEL DESPACHO DE LA SECRETARÍA DE SERVICIOS ADMINISTRATIVOS, DANDO CUMPLIMIENTO AL INDICADOR AVANCE EN LA IMPLEMENTACIÓN DE MIPG DEL PLAN DE DESARROLLO POR EL BELLO QUE QUEREMOS 2020-2023.

LUGAR DE EJECUCION	MUNICIPIO DE BELLO	N° CUENTA BANCARIA	64707986482	BANCO	BANCOLOMBIA
				TIPO DE CUENTA	AHORROS

OTROS DATOS	DP	RP	VALOR	PLAZO
Inicial	0053	0126	28.000.000	8 Meses
Adición - 1				Meses
Adición - 2				Meses
Adición - 3				Meses
Adición - 4				Meses
Adición - 5				Meses
Adición - 6				Meses
Valor y tiempo final del contrato			28.000.000	8 Meses

CONCEPTO DEL SUPERVISOR

El contratista cumplió a cabalidad y en el tiempo pactado con el objeto y obligaciones contratadas en el periodo o actividad para el cual se autoriza el pago, de manera satisfactoria con su objeto contactual en cuanto a oportunidad, calidad y profundidad de los informes presentados.	X	SI
Se verifico el pago de la seguridad social, según planilla anexa, sobre la base del 40% del valor autorizado de pago y se verificó planilla de afiliacion a seguridad social y arl para la primera cuenta de cobro.		NO

NUMERO DE PAGO POR LO CUAL SE AUTORIZA:	5
PORCENTAJE DE EJECUCIÓN DEL VALOR CONTRATADO:	65,42%

No. Factura-Cuenta de cobro	5	Valor del pago:	3.500.000	Saldo del contrato:	9.683.334

EJECUCION PRESUPUESTAL

CODIGO RUBRO	RP	VALOR PAGO	SALDO POR RUBRO	CODIGO RUBRO	RP	VALOR PAGO	SALDO POR RUBRO
263	126	3.500.000	9.683.334			-	-
		-	-			-	-
		-	-			-	-
		-	-			-	-
		-	-			-	-
		-	-			-	-
		-	-			5743 -	-
		-	-			30 JUN 2022 -	-
		-	-			-	-
		-	-			-	-
VALOR TOTAL A GIRAR					3.500.000	SALDO DEL CONTRATO	9.683.334

CONTROL FINANCIERO

ORDEN DE PAGO	FECHA	VALOR AUTORIZADO PARA PAGO
1	28/02/2022	4.316.666
2	30/03/2022	3.500.000
3	30/04/2022	3.500.000
4	30/05/2022	3.500.000
5	30/06/2022	3.500.000

ORDEN DE PAGO	FECHA	VALOR AUTORIZADO PARA PAGO
16		
17		
18		
19		
20		

6			21		
7			22		
8			23		
9			24		
10			25		
11			26		
12			27		
13			28		
14			29		
15			30		
TOTAL PAGOS AUTORIZADOS				**18.316.666**	

OBSERVACIONES O CONCEPTO DEL PAGO

PAGO DE LA PLANILLA DEL MES DE MAYO CON NUMERO 56284900

FECHA CERTIFICACIÓN:	30 de junio de 2022

OMAR ALEJANDRO LOPERA ECHAVARRIA
Nombre Completo Supervisor y/o Interventor del contrato

Dependencia:	**SERVICIOS ADMINISTRATIVOS**	**Secretaría de Servicios Administrativos**
Celular:	**3104029864**	

MUNICIPIO DE BELLO
Nit: 890,980,112.1
REGISTRO PRESUPUESTAL
SECRETARIA DE HACIENDA

El(La) Secretario(a) de Hacienda, en uso de sus atribuciones legales, ordenanzales y estatutarias, en especial las conferidas por el Acuerdo Municipal 021 de 2014, actual estatuto orgánico de presupuesto municipal.

AUTORIZA EL GASTO A FAVOR DE:

SANTILLANA ARIAS ANNY CATALINA

Nit: 1,037,949,985.9

Vigencia 2022 | Compromiso presupuestal No. 126

Fecha de expedición 19/01/2022 | Fecha de aprobación 19/01/2022

No. contrato Contrato N° 097 de 2022. | Fecha Contrato 19/01/2022

Objeto:

Contrato N° 097 de 2022. Prestacion de Servicios Profesionales como Administradora Publica en la realizacion y Seguimiento a diferentes procesos Gerenciales Internos a cargo del despacho de la Secretaria de Servicios Administrativos, dando cumplimiento al Indicador "Avance en la Implementacion de MIPG" del Plan de Desarrollo "Por el Bello que Queremos 2020-2023. plazo 8 meses, pago parcial.

Certifico que a la fecha de aprobación de este documento se han comprometido $28,000,000 discriminados en los siguientes rubros:

Disponibilidad Nro.	53		$	28,000,000
Rubro	3.07.025.18.088.01.2.3.2.02.02.008.01.0146.0403.0083190	263	$	28,000,000
RP Otros servicios de gestión, excepto los servicios de administración de proyectos de construcción - (Componente sfico)				
		Total	$	28,000,000

Esta autorización cumple con todos los requisitos contemplados en el estatuto fiscal del Municipioo y demas normas complementarias para su legalización, Ley 1150/07 y Decretos Reglamentarios.

Aprobó

FRANCISCO JAVIER ECHEVERRI CARDENAS
SECRETARIA DE HACIENDA

Ruta Elaboración
Nombre Usuario
DAIRON ADOLFO MARIN Elaboró: PROFESIONAL UNIVERSITARIO.

FORMATO DE PAGO

NOMBRE COMPLETO		No FACTURA O DOCUMENTO EQUIVALENTE	Consecutivo de Pago
ANNY CATALINA SANTILLANA ARIAS		005	005
CEDULA	DIGITO VERIFICACION	FECHA EXPEDICIÓN FACTURA	
1037949985	- 9	jueves, 30 de junio de 2022	
DIRECCIÓN		NUMERO DE CONTRATO:	AÑO DE CONTRATO
CARRERA 60 # 60-13		97	2022
TELÉFONO		Régimen Simple	
3194587643			
CIUDAD			
BELLO			

Señor (es):	MUNICIPIO DE BELLO	Nit:	890.980.112-1
Dirección:	CARRERA 50 # 51 - 00	Telefóno:	604 79 44

Fecha inicial periodo a facturar:	1/06/2022	Fecha final periodo a facturar:		30/06/2022
Lugar ó area donde se presta el servicio:	SERVICIOS ADMINISTRATIVOS	SECRETARIA		Secretaria de Servicios Administrativos
N° DE CUENTA	64707986482	TIPO DE CUENTA	AHORROS	BANCOLOMBIA

OBJETO DEL CONTRATO	VALOR TOTAL
PRESTACIÓN DE SERVICIOS PROFESIONALES COMO ADMINISTRADORA PUBLICA EN LA REALIZACIÓN Y SEGUIMIENTO A DIFERENTES PROCESOS GERENCIALES INTERNOS A CARGO DEL DESPACHO DE LA SECRETARÍA DE SERVICIOS ADMINISTRATIVOS, DANDO CUMPLIMIENTO AL INDICADOR AVANCE EN LA IMPLEMENTACIÓN DE MIPG DEL PLAN DE DESARROLLO POR EL BELLO QUE QUEREMOS 2020-2023.	3.500.000

Manifiesto bajo gravedad de juramento que he cotizado los aportes correspondientes a la seguridad social de acuerdo a la siguiente información y **NO** han sido restados de la base de retención a titulo de renta en otros contratos a mi nombre (articulo 617 del Estatuto Tributario)

$ 434.400	, planilla pila #.	56284900	, mes cotizado.	MAYO

Para efectos de depuracion de la base aplicable para retención en la fuente, manifiesto bajo gravedad de juramento y anexo, lo siguiente:	SI	NO
1. No he contratado o vinculado dos (2) o más trabajadores.		X
2. Tengo dependiente de Ley 1607/2012 para efectos de deducción de retención en la fuente a titulo de renta. (Parag. 2 articulo 387 E.T), **anexo soportes según la ley.**		X
3. Realicé pagos de intereses en prestamo para adquisición de vivienda del año inmediatamente anterior, **anexo certificado bancario**		X
4. Realicé pagos por Medicina prepagada o póliza de seguros, **anexo certificado**		X
5. Realicé los pagos Obligatorio al Sistema General de Seguridad Social, **anexo planilla**	X	
Para efectos de depuracion de la base aplicable para retenciónpor industria y comercio, manifiesto bajo gravedad de juramento que ejerzo una profesión liberal	X	

FIRMA CONTRATISTA:	Vo. BO, SUPERVISOR
ANNY CATALINA SANTILLANA ARIAS	**OMAR ALEJANDRO LOPERA ECHAVARRIA**
CONTRATISTA	**SERVICIOS ADMINISTRATIVOS**

El presente documento se asimila para todos sus efectos a una letra de cambio según art- 774 del Código de Comercio

ARUS
Tecnología · Información · Conocimiento

SuAporte |

AUTOLIQUIDACION CONSOLIDADA

Fecha creación reporte: 2022-06-03, 11:29:09 AM Tipo Planilla: I: PLANILLA INDEPENDIENTES Numéro Planilla: 56284900

Periodo Cotización: mayo de 2022 Periodo Servicio: mayo de 2022

PAGADO 03/06/2022

I. DATOS DEL APORTANTE

Razón Social	ANNY CATALINA SANTILLANA ARIAS		
Documento	CC1037949985	**Dirección**	CL 24 #24 - 24
Tipo de Empresa	INDEPENDIENTE	**Teléfono**	8356677
Tipo Persona	NATURAL	**Forma Presentación**	ÚNICO
Ciudad	BELLO	**Departamento**	ANTIOQUIA
Representante Legal		**Identificación**	
Total Afiliados	1	**ARP**	ARL SURA

II. DETALLE DEL APORTANTE

Datos del Afiliado				Novedades																	Pensiones			Salud			Riesgos			Cajas			Parafiscales				Total
Identificación	Apellidos y Nombres	Tipo Cotizante	SubTipo Cotizante	INC	RET	RET P	TDE	TAE	TDP	TAP	VSP	COR	VST	SLN	IGE	LMA	VAC	AVP	VCT	IRP	Días APP	Días EPS	Días ARP	Días CCF	Administradora	IBC Pensión	Aporte Pensión	Administradora	IBC Salud	Aporte Salud	Tarifa	IBC Riesgos	Aporte Riesgos	Administradora	IBC Caja	Aporte Caja	Aporte SENA	Aporte ICBF	ESAP	Aporte Mineducación	Total
CC 1037949985	ANNY CATALINA SANTILLANA ARIAS	59	03																	0	30	30	30	30	(230301) PORVENIR	$ 1.400.000	$ 224.000	(EPS010) EPS SURA	$ 1.400.000	$ 175.000	0,522	$ 1.400.000	$ 7.400	(CCF04) COMFAMA	$ 1.400.000	$ 28.000	$ 0	$ 0	$ 0	$ 0	$ 434.400

III. TOTALES

IBC Pensión	IBC Salud	IBC Riesgos	IBC Cajas	Aportes Pensión	Aportes Salud	Aportes Riesgos	Aportes Cajas	Aportes Sena	Aportes ICBF	Aportes ESAP	Aportes Min Educación	(Incapacidades, Licencias, Saldos a Favor) EPS	Incapacidades ARP	SUBTOTAL SIN INTERESES DE MORA	TOTAL INTERESES DE MORA	TOTAL FINAL
$ 1.400.000	$ 1.400.000	$ 1.400.000	$ 1.400.000	$ 224.000	$ 175.000	$ 7.400	$ 28.000	$ 0	$ 0	$ 0	$ 0	$ 0	$ 0	$ 434.400	$ 0	$ 434.400

ARUS, Línea Expertos en PILA: Barranquilla: 385 24 44 - Bogotá: 485 4486 - Bucaramanga: 697 87 27 - Cali: 485 9444 - Cartagena: 693 77 27 - Pereira: 340 13 27 - Manizales: 892 80 27 - Medellín: 604 2727 - Desde otras ciudades: 018000 51 99 77. Línea Ética: 018000 517606.

Antes de imprimir, asegúrese que sea realmente necesario. Proteger el medio ambiente está en nuestras manos.

EXPERTOS en PILA

Comprobante

de pago en línea

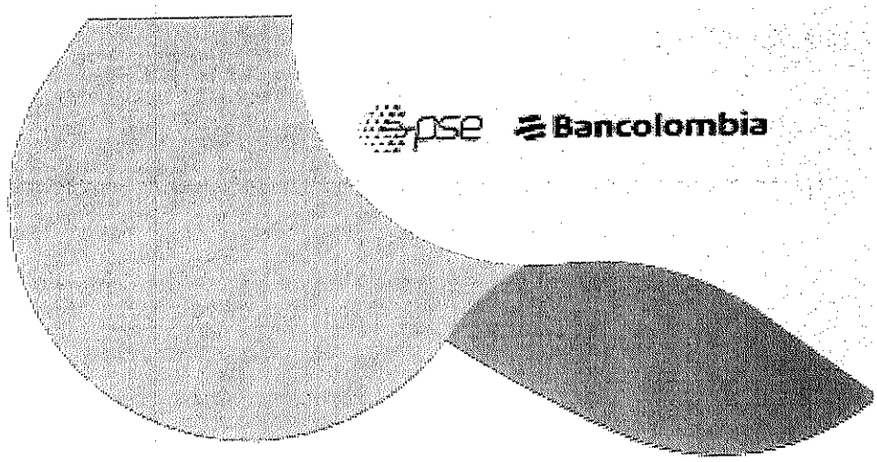

ENLACE OPERATIVO S.A.

Pago realizado por: JULIAN ALBERTO MARIN GARCIA

Nro. de recibo: 56284900

Descripción del pago: Pago de Seguridad Social

Identificación del contribuyente: 10.0.19.58

Concepto: CC

Razón Social: 1037949985

Fecha y hora de la transacción: Viernes 3 de Junio de 2022 11:26:59 AM

Nro. de comprobante: 0000051934

Valor pagado: $ 434,400.00

Cuenta: *******6467

Bancolombia S.A.

Comuníquese con nuestra Sucursal Telefónica Bancolombia: Bogotá 343 0000 - Medellín 510 9000 - Cali 554 0505 - Barranquilla 361 8888 - Cartagena 693 4400 - Bucaramanga 697 2525 - Pereira 340 1213 - El resto del país 01 600 09 12345 - Sucursales Telefónicas en el exterior: España 900 995 717 - Estados Unidos 1866 379 9714, en caso de recibir una alerta o notificación de una transacción que presenta alguna irregularidad.

Bancolombia nunca le solicitará sus datos personales o de sus productos bancarios mediante vínculos de correo electrónico. En caso de recibir alguno, repórtelo de inmediato a correosospechoso@bancolombia.com

1040

INFORME DE ACTIVIDADES CONTRATO 0097 DE 2022

Bello, 30 de junio de 2022

OBJETIVO DEL CONTRATO:

PRESTACIÓN DE SERVICIOS PROFESIONALES COMO ADMINISTRADORA PUBLICA EN LA REALIZACIÓN Y SEGUIMIENTO A DIFERENTES PROCESOS GERENCIALES INTERNOS A CARGO DEL DESPACHO DE LA SECRETARÍA DE SERVICIOS ADMINISTRATIVOS, DANDO CUMPLIMIENTO AL INDICADOR AVANCE EN LA IMPLEMENTACIÓN DE MIPG DEL PLAN DE DESARROLLO POR EL BELLO QUE QUEREMOS 2020-2023.

A continuación se relaciona en forma detallada el informe de actividades realizadas en la ejecución del contrato sin formalidades plenas No. 0097 de 2022 correspondientes desde el 01 hasta el 30 de junio del 2022, en la prestación de servicios de la Secretaría de Servicios Administrativos así:

FECHA	**ENERO 01 AL 30 DE JUNIO DEL 2022**
OBJETIVOS ESPECIFICOS	**DETALLE - ACTIVIDADES**
➢ Aplicar su conocimiento como administradora pública en la ejecución y seguimiento a los diferentes procesos y procedimientos que tenga que surtir el Secretario de Servicios Administrativos en la plataforma SECOP II, SIA OBERVA y demás plataformas o aplicativos a cargo del secretario o donde se requiera su interacción.	➢ Realice la debida intervención en la plataforma **SIA OBSERVA**, con la publicación de 52 pagos de los meses de marzo, abril y mayo, 3 contratos y una adición. A si mismo se realizó la aprobación de póliza del contrato 3 inicio de ejecución y la publicación de los pagos correspondientes de los meses de marzo, abril y mayo en la plataforma SECOP II. **CONTRATOS:** - 0995 AMERICAN INSAP INGENIERIA Y SERICIOS S.A.S - 0989 CONTRATO BOMBAS DE AGUA CONTROL SERVICES INCOMPLETO - 0999 AGENCIA DE GRUPO GRAND **ADICION:** - ADICION N° 1 EFITRANS
➢ Aplicar su conocimiento como administradora pública y de manera conjunta con los abogados de la secretaría, en la realización de estudios previos, estudios del sector, banco de proyectos y demás procesos y procedimientos precontractuales a cargo de la Secretaría de Servicios	➢ Realice 1 actas de cierre para los procesos del SECOP II de vigencia del 2021 y la respectiva revisión de actas de terminación, de la Secretaría de Servicios Administrativos, para hacer las modificaciones pertinentes en dicha plataforma.

Administrativos.	
➢ Aplicar su conocimiento como administradora pública y de manera conjunta con los demás profesionales de la Secretaria; en la realización, modificación, corrección y presentación de los diferentes informes de gestión, rendición de cuentas, austeridad en el gasto, respuestas a órganos de control y peticionarios en general, a cargo del Secretario de Servicios Administrativos.	➢ A la fecha no se presentaron corrección y presentación de los diferentes informes de gestión, rendición de cuentas, austeridad en el gasto, respuestas a órganos de control y peticionarios en general, a cargo del Secretario de Servicios Administrativos.
➢ Aplicar su conocimiento como administradora publica en el seguimiento y observancia a los diferentes procesos y procedimientos del despacho y las dos direcciones administrativas de la secretaría de Servicios Administrativos, planteando posibles modificaciones, correcciones y recomendaciones para la ejecución eficaz y eficiente de dichos procedimientos y así evitar posibles hallazgos, retrasos o reproceso innecesarios en los mismos. ➢	➢ A la fecha no se realizó esta actividad a cargo de la dependencia de la Secretaria de Servicios Administrativos.
➢ Otros	➢ Se plasmó realizo la debida alimentación el informe CGR , la cual se llevara a cabo con el reporte de los contratos ya previamente legalizados y de las cuentas de cobro entregadas mes a mes de los contratos que están adscritos a la secretaria de Servicios Administrativos. ➢ Se realizó un informe de INTERVENTORIA para la oficina de Gestión del Riesgo los con todo los contratos de la vigencia 2022. ➢ Se realizó respuesta a dos memorando que llegaron por gestión Documental del Secretario de Servicios Administrativo

Cordialmente,

ANNY CATALINA SANTILLANA ARIA
C.C. 1.037.949.985

OMAR ALEJANDRO LOPERA ECHAVARRIA.
C.C. 71.221.531

ANEXOS

EVIDENCIAS DEL MES JUNIO

PAGOS PREVIAMENTE ESCANEADOS Y ARCHIVADOS

00042022 ROBINSON ADAN RAMIREZ CE...	4/02/2022 10:00 a. m.	Carpeta de archivos
00082022 VANESA PIZA CATAÑO	4/02/2022 10:00 a. m.	Carpeta de archivos
000112022 ANDRES FELIPE DE SAN RAFA...	4/02/2022 10:00 a. m.	Carpeta de archivos
00332022 RENEIRO ALBERTO ROJO VIDAL...	4/02/2022 10:00 a. m.	Carpeta de archivos
00342022 DANEY ESTELLA CARDONA TA...	4/02/2022 10:00 a. m.	Carpeta de archivos
00422022 ERIKA NATALIA CARVAJAL QUI...	4/02/2022 10:00 a. m.	Carpeta de archivos
00722022 VALENTINA HERNANDEZ TAM...	4/02/2022 10:01 a. m.	Carpeta de archivos
00772022 YULIANA MACIAS VALLEJO	4/02/2022 10:01 a. m.	Carpeta de archivos
00972022 ANNY CATALINA SANTILLANA ...	15/02/2022 11:38 a. m.	Carpeta de archivos
01102022 DIANA MILENA GOMEZ OSORIO	4/02/2022 10:01 a. m.	Carpeta de archivos
01572022 GLORIA ATEHORTUA ARANGO	3/02/2022 3:10 p. m.	Carpeta de archivos
01582022 YOHANA MARIA ALZATE GON...	14/02/2022 2:34 p. m.	Carpeta de archivos
01622022 COMERCIALIZADORA ENTRETE...	4/02/2022 3:10 p. m.	Carpeta de archivos
02012022 YOLY KATERINE OSPINO SARR...	4/02/2022 10:01 a. m.	Carpeta de archivos
03162022 MARIA KRISTINA ALZATE ZULU...	4/02/2022 11:36 a. m.	Carpeta de archivos
03172022 LUISA FERNANDA ALVAREZ HE...	4/02/2022 3:10 p. m.	Carpeta de archivos
03482022 PEDRO LUIS RIVERA GARCIA	4/02/2022 11:36 a. m.	Carpeta de archivos
03602022 JULIO CESAR PALACIO LOPEZ	17/02/2022 11:30 a. m.	Carpeta de archivos
03682022 YAMILE MONTOYA ZAPATA	4/02/2022 11:36 a. m.	Carpeta de archivos
04642022 DIANA MARCELA RESTREPO M...	3/02/2022 4:55 p. m.	Carpeta de archivos
06962022 JORGE ALBERTO ARBELÁEZ MO...	4/02/2022 10:01 a. m.	Carpeta de archivos
07102022 LUZ ASTRID PINEDA GOMEZ	15/02/2022 11:10 a. m.	Carpeta de archivos
07112022 FABIO LEON PELAEZ URIBE Y C...	15/02/2022 11:10 a. m.	Carpeta de archivos
07122022 ARRENDAMIENTO LUIS ALFON...	15/02/2022 11:10 a. m.	Carpeta de archivos
07132022 OVIDIO SANTA MONSALVE	15/02/2022 11:10 a. m.	Carpeta de archivos
07142022 FERNANDO DE JESUS OSORIO ...	15/02/2022 11:10 a. m.	Carpeta de archivos
07152022 INTERVENCIONES INTERESTELA...	15/02/2022 11:10 a. m.	Carpeta de archivos
07162022 AMANDA ARROYAVE ARANGO	15/02/2022 11:10 a. m.	Carpeta de archivos
07172022 MARIA EUGENIA ARROYAVE AR...	15/02/2022 11:10 a. m.	Carpeta de archivos
07182022 PATRICIA GIRALDO OROZCO	15/02/2022 11:10 a. m.	Carpeta de archivos
08232022 LUZ MARIANA (CASA DE LA M...	15/02/2022 11:10 a. m.	Carpeta de archivos
08242022 MONICA URIBE PINEDA	15/02/2022 11:10 a. m.	Carpeta de archivos
08252022 LUZ MARINA ESPENAL GIL (CO...	15/02/2022 11:11 a. m.	Carpeta de archivos
08262022 CAJA DE COMPENSACIÓN CO...	9/02/2022 4:56 p. m.	Carpeta de archivos
08422022 DEPOSITO DIFER S.A.S	15/02/2022 11:11 a. m.	Carpeta de archivos
08432022 JHON FREDY MUÑOZ ARIAS	16/02/2022 9:18 a. m.	Carpeta de archivos
08562022 COBROACTIVO S.A.S	4/02/2022 10:01 a. m.	Carpeta de archivos
08572022 SEBASTIAN ARBELADEZ LOPEZ	15/02/2022 11:11 a. m.	Carpeta de archivos
08842022 LINA MARIA HIGUITA RIVERA	9/02/2022 4:55 p. m.	Carpeta de archivos
08882022 CATALINA ROLDAN MARTINEZ	15/02/2022 11:38 a. m.	Carpeta de archivos
08902022 LUZ DARY MARIN BEDOYA	17/02/2022 11:51 a. m.	Carpeta de archivos
08912022 GLORIA EDITH BACCA TEJADO	9/02/2022 4:55 p. m.	Carpeta de archivos
09052022 WENDY YIRLEY AVENDAÑO OR...	9/02/2022 4:54 p. m.	Carpeta de archivos
09102022 FERNANDO DE JESUS PATIÑOA...	9/02/2022 4:55 p. m.	Carpeta de archivos
09402022 ANDRES MAURICIO GALEANO ...	9/02/2022 4:55 p. m.	Carpeta de archivos
09422022 ESTACION FR DRVICIO MSLL C...	15/02/2022 11:11 a. m.	Carpeta de archivos
09442022 PARROQUIA SAN LORENZO DE...	15/02/2022 11:11 a. m.	Carpeta de archivos
09482022 LENNY ZORANY TABARES GUZ...	4/02/2022 10:01 a. m.	Carpeta de archivos
O.C 84229 GRUPO EDS AUTOGAS S.A.S	4/02/2022 10:01 a. m.	Carpeta de archivos

PLANILLA PARA LA ENTREGA DE LOS PAGOS POR PARTE DE LOS SUPERVISORES

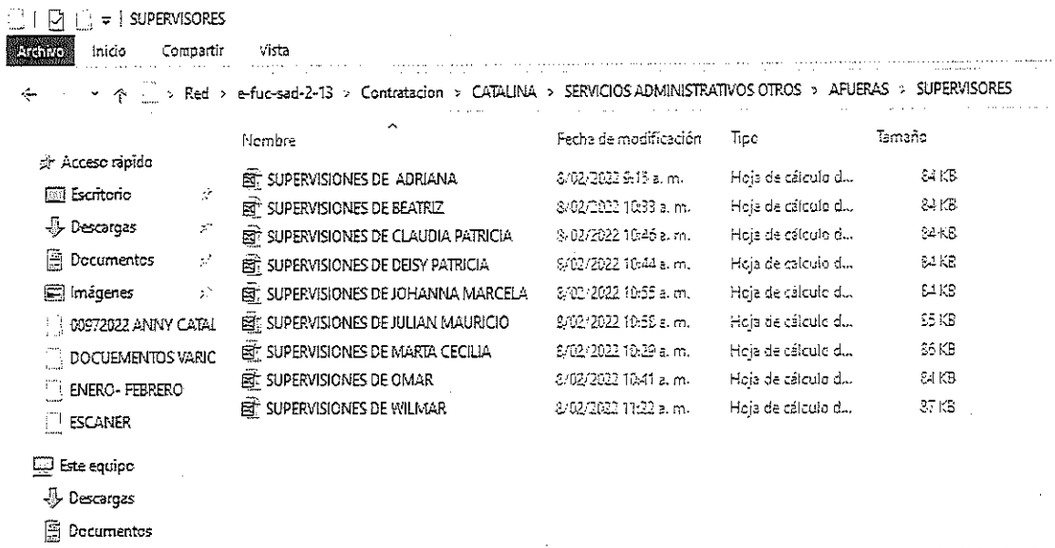

SUPERVISORES

Archivo | Inicio | Compartir | Vista

Red › e-fuc-sad-2-13 › Contratacion › CATALINA › SERVICIOS ADMINISTRATIVOS OTROS › AFUERAS › SUPERVISORES

Nombre	Fecha de modificación	Tipo	Tamaño
SUPERVISIONES DE ADRIANA	8/02/2022 9:15 a. m.	Hoja de cálculo d...	84 KB
SUPERVISIONES DE BEATRIZ	8/02/2022 10:33 a. m.	Hoja de cálculo d...	84 KB
SUPERVISIONES DE CLAUDIA PATRICIA	8/02/2022 10:45 a. m.	Hoja de cálculo d...	84 KB
SUPERVISIONES DE DEISY PATRICIA	8/02/2022 10:44 a. m.	Hoja de cálculo d...	84 KB
SUPERVISIONES DE JOHANNA MARCELA	8/02/2022 10:55 a. m.	Hoja de cálculo d...	84 KB
SUPERVISIONES DE JULIAN MAURICIO	8/02/2022 10:58 a. m.	Hoja de cálculo d...	85 KB
SUPERVISIONES DE MARTA CECILIA	8/02/2022 10:39 a. m.	Hoja de cálculo d...	86 KB
SUPERVISIONES DE OMAR	8/02/2022 10:41 a. m.	Hoja de cálculo d...	84 KB
SUPERVISIONES DE WILMAR	8/02/2022 11:22 a. m.	Hoja de cálculo d...	87 KB

Acceso rápido
Escritorio
Descargas
Documentos
Imágenes
07132022 OVIDIO SANTA MO
Documentos
Imágenes
0995 AMERICAN INSAP INGENIE
ESCANER
MAYO
OFICIOS
Este equipo
Descargas
Documentos
Escritorio
Imágenes
Música
Objetos 3D
Videos
Disco local (C:)
DATOS (D:)
Contratacion (\\e-gas-sad-2-02
Red
E-GAS-HAC-2-45
E-GOB-ALQ-1-02
P-GAS-ALC-HS-01

Nombre	Fecha de modificación	Tipo	Tamaño
825 LUZ MARINA ESPINAL	15/06/2022 10:24 a. m.	Carpeta de archivos	
825 LUZ MARINA ESPINAL GIL	14/06/2022 2:36 p. m.	Carpeta de archivos	
0989 CONTRATO BOMBAS DE AGUA CO...	17/06/2022 7:50 p. m.	Carpeta de archivos	
0995 AMERICAN INSAP INGENIERIA Y SE...	22/06/2022 6:30 a. m.	Carpeta de archivos	
1618 EDU NORTE HONDRARIOS MARZO	16/06/2022 4:05 p. m.	Carpeta de archivos	
ADICION N° 1 EFITRANS	17/06/2022 2:25 p. m.	Carpeta de archivos	
ANDRES FELIPE PAREJA ABRIL	16/06/2022 2:26 p. m.	Carpeta de archivos	
ANDRES MAURICIO ABRIL	31/05/2022 2:22 p. m.	Carpeta de archivos	
ANDRES MAURICIO FEBRERO	31/05/2022 2:32 p. m.	Carpeta de archivos	
ANDRES MAURICIO GALEANO MARZO	15/06/2022 9:44 a. m.	Carpeta de archivos	
ANNY CATALINA SANTILLANA MAYO	14/06/2022 5:15 p. m.	Carpeta de archivos	
CAJA DE COMPENSACIÓN FAMILIAR CO...	14/06/2022 4:56 p. m.	Carpeta de archivos	
CAJA DE COMPENSACIÓN MARZO	31/05/2022 11:12 a. m.	Carpeta de archivos	
CATALINA ROLDAN MARTINEZ MAYO	13/06/2022 10:14 a. m.	Carpeta de archivos	
CLARA INES PELAEZ URIBE Y FABIO LEO...	14/06/2022 4:13 p. m.	Carpeta de archivos	
DEPOSITO DIFER S.A.S MAYO	14/06/2022 4:25 p. m.	Carpeta de archivos	
ERIKA NATALIA CARVAJAL ABRIL	31/05/2022 11:09 a. m.	Carpeta de archivos	
ERIKA NATALIA CARVAJAL MAYO	14/06/2022 4:31 p. m.	Carpeta de archivos	
FERNANDO DEJESUS OSORIO MAYO	14/06/2022 4:03 p. m.	Carpeta de archivos	
FERNANDO DE JESUS PATRIÑO ABRIL	16/06/2022 2:47 p. m.	Carpeta de archivos	
GLORIA EDITH BACCA TEJADA ABRIL	15/06/2022 2:35 p. m.	Carpeta de archivos	
GRUPO EDS AUTOGAS S.A.S DEL 1 AL15 ...	14/06/2022 4:22 p. m.	Carpeta de archivos	
GRUPO EDS AUTOGAS S.A.S DEL 16 AL 3...	16/06/2022 12:00 p. m.	Carpeta de archivos	
GRUPO EDS AUTOGAS S.A.S DEL 1 AL 30 ...	16/06/2022 11:52 a. m.	Carpeta de archivos	
GRUPO EDS AUTOGAS S.A.S DEL 1-15 DE ...	15/06/2022 12:55 p. m.	Carpeta de archivos	
INVERSIONES INTERESTELAR MAYO	14/06/2022 4:10 p. m.	Carpeta de archivos	
JORGE ALBERTO ARBELAEZ ABRIL	15/06/2022 2:34 p. m.	Carpeta de archivos	
JULIO CESAR PALACIO ABRIL	14/06/2022 2:47 p. m.	Carpeta de archivos	
LENNY ABRIL	31/05/2022 4:40 p. m.	Carpeta de archivos	
LENNY FEBRERO	31/05/2022 3:16 p. m.	Carpeta de archivos	
LENNY MARZO	31/05/2022 4:35 p. m.	Carpeta de archivos	
LUIS ALFONSO TAEORDA MAYO	14/06/2022 3:55 p. m.	Carpeta de archivos	
LUISA FERNANDA ALVAREZ MAYO	14/06/2022 5:14 p. m.	Carpeta de archivos	
LUZ DARY MARIN BEDOYA ABRIL	16/06/2022 3:37 p. m.	Carpeta de archivos	

HOJA DE CONTROL ACTUALIZADA Y ENVIADA A LA SECRETARIA DE JURIDICA MES A MES, PARA EL INFORME QUE PIDE CONTRALORIA.

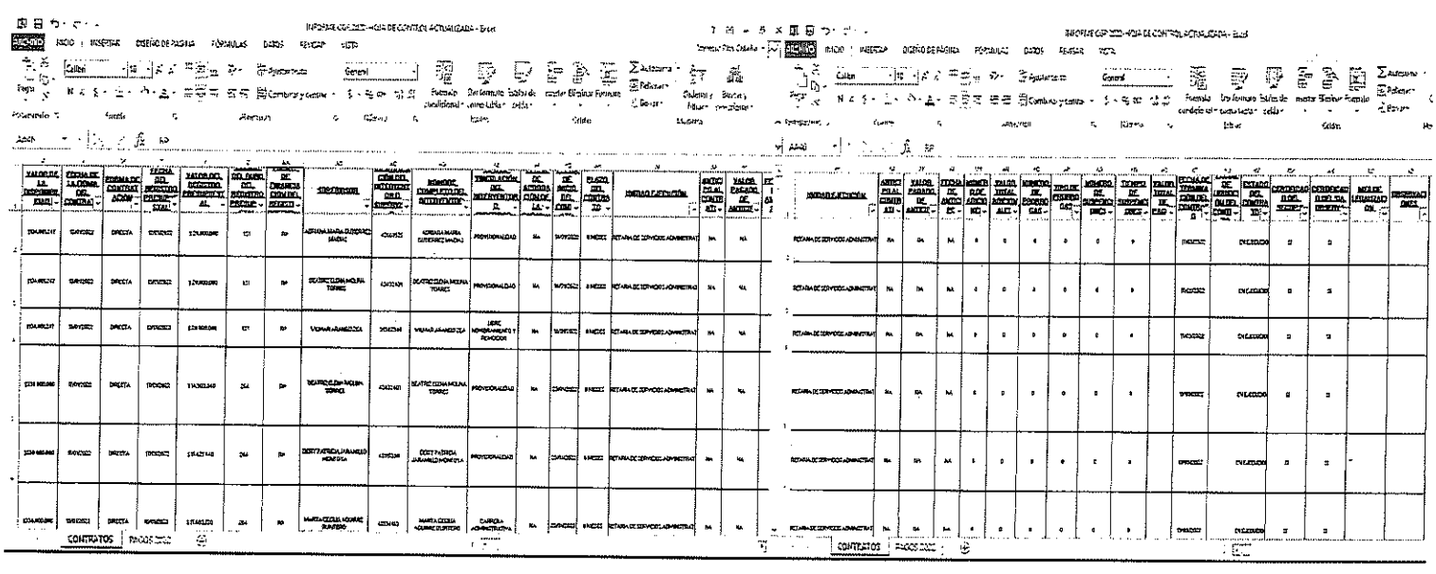

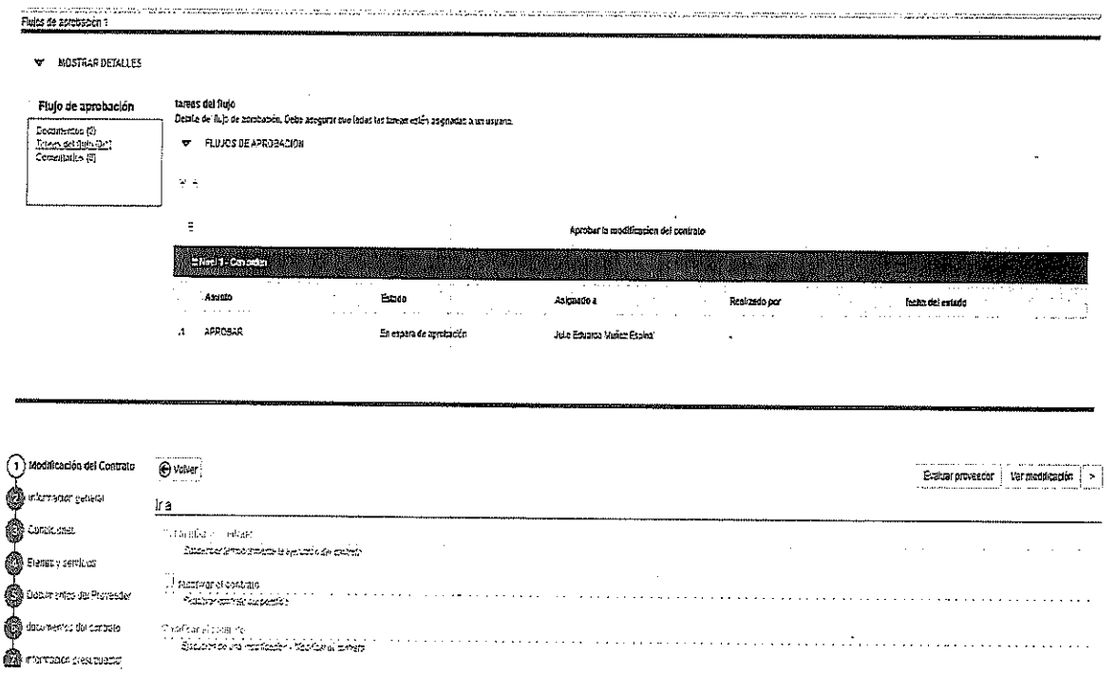
Flujos de aprobación 1
MOSTRAR DETALLES
Flujo de aprobación
Documentos (0)
Tareas del flujo (1)
Comentarios (0)
Tareas del flujo
Detalle de flujo de aprobación. Debe asegurar que todas las tareas están asignadas a un usuario.
FLUJOS DE APROBACIÓN
Aprobar la modificación del contrato
Nivel 1 - Cualquiera
Asunto
Estado
Asignado a
Realizado por
Fecha del estado
1 APROBAR
En espera de aprobación
Julio Eduardo Muñoz Espino

1 Modificación del Contrato
2 Información general
3 Condiciones
4 Ítems y servicios
5 Datos extra del Proveedor
6 documentos del contrato
7 Información presupuestal
Volver
Evaluar proveedor
Ver modificación
Ir a
Autorizar el contrato

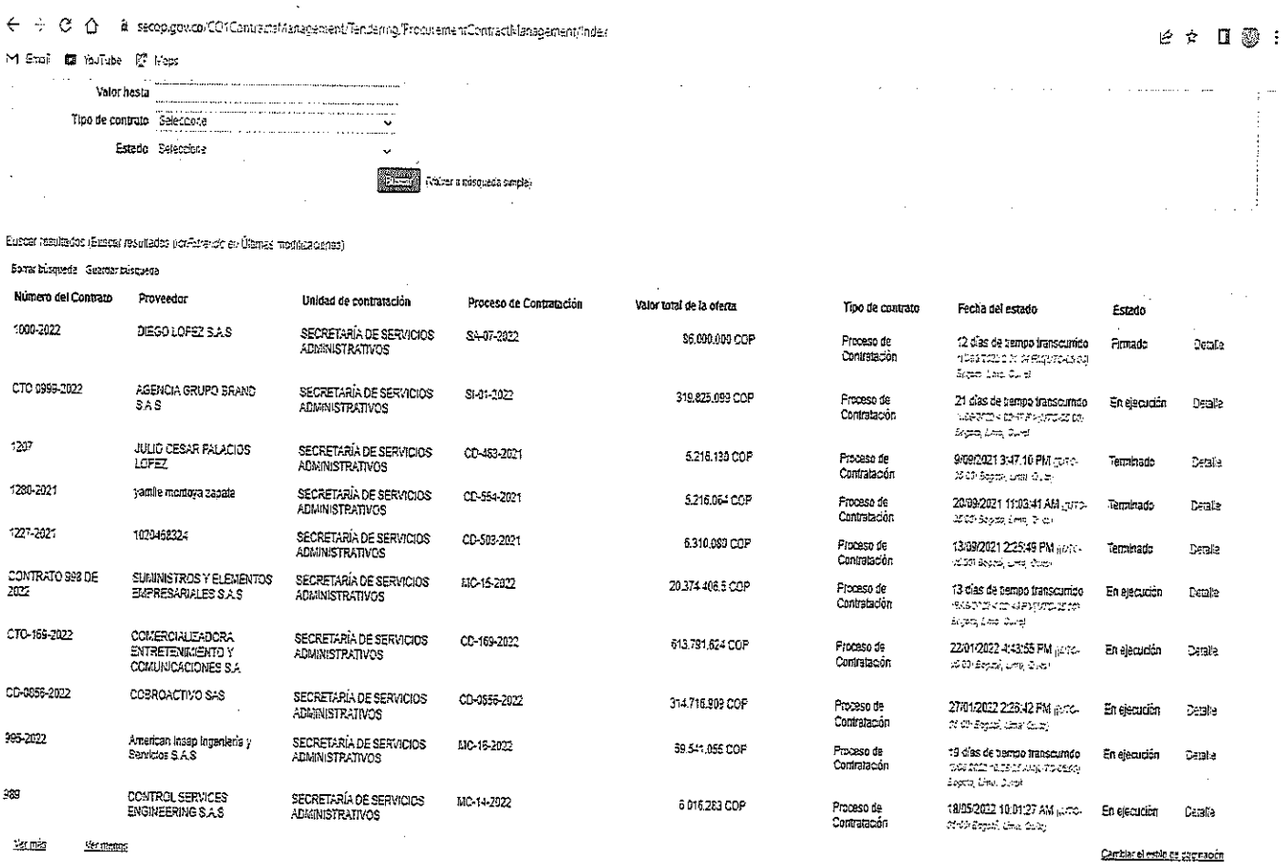
secop.gov.co/CO1ContractsManagement/Tendering/ProcurementContractManagement/Index
Email
YouTube
Maps
Valor hasta
Tipo de contrato
Seleccione
Estado
Seleccione
Buscar
Volver a búsqueda simple
Buscar resultados
Borrar búsqueda
Guardar búsqueda
Número del Contrato
Proveedor
Unidad de contratación
Proceso de Contratación
Valor total de la oferta
Tipo de contrato
Fecha del estado
Estado
1000-2022
DIEGO LOPEZ S.A.S
SECRETARÍA DE SERVICIOS ADMINISTRATIVOS
SI-07-2022
96.000.000 COP
Proceso de Contratación
12 días de tiempo transcurrido
Firmado
Detalle
CTO 0999-2022
AGENCIA GRUPO BRAND S.A.S
SECRETARÍA DE SERVICIOS ADMINISTRATIVOS
SI-01-2022
319.825.099 COP
Proceso de Contratación
21 días de tiempo transcurrido
En ejecución
Detalle
1207
JULIO CESAR PALACIOS LOPEZ
SECRETARÍA DE SERVICIOS ADMINISTRATIVOS
CD-463-2021
5.216.139 COP
Proceso de Contratación
9/09/2021 3:47:10 PM
Terminado
Detalle
1280-2021
yamile montoya zapata
SECRETARÍA DE SERVICIOS ADMINISTRATIVOS
CD-564-2021
5.216.064 COP
Proceso de Contratación
20/09/2021 11:03:41 AM
Terminado
Detalle
1227-2021
1020462324
SECRETARÍA DE SERVICIOS ADMINISTRATIVOS
CD-503-2021
6.310.089 COP
Proceso de Contratación
13/09/2021 2:25:49 PM
Terminado
Detalle
CONTRATO 988 DE 2022
SUMINISTROS Y ELEMENTOS EMPRESARIALES S.A.S
SECRETARÍA DE SERVICIOS ADMINISTRATIVOS
MC-15-2022
20.374.406,5 COP
Proceso de Contratación
13 días de tiempo transcurrido
En ejecución
Detalle
CTO-169-2022
COMERCIALIZADORA ENTRETENIMIENTO Y COMUNICACIONES S.A.
SECRETARÍA DE SERVICIOS ADMINISTRATIVOS
CD-169-2022
613.781.624 COP
Proceso de Contratación
22/01/2022 4:43:55 PM
En ejecución
Detalle
CD-0656-2022
COBROACTIVO SAS
SECRETARÍA DE SERVICIOS ADMINISTRATIVOS
CD-0656-2022
314.716.909 COP
Proceso de Contratación
27/01/2022 2:26:42 PM
En ejecución
Detalle
995-2022
American Insap Ingeniería y Servicios S.A.S
SECRETARÍA DE SERVICIOS ADMINISTRATIVOS
MC-16-2022
59.541.055 COP
Proceso de Contratación
19 días de tiempo transcurrido
En ejecución
Detalle
989
CONTROL SERVICES ENGINEERING S.A.S
SECRETARÍA DE SERVICIOS ADMINISTRATIVOS
MC-14-2022
6.016.283 COP
Proceso de Contratación
18/05/2022 10:01:27 AM
En ejecución
Detalle
Ver más
Ver menos
Cambiar el estilo de exportación

RESPUESTAS DE MEMORSNDO ENVIADOS A LA GESTION DOCUMENTAL

OFICIO REMITIDO A AJORGE ARBELADEZ	13/06/2022 4:38 p. m.	Carpeta de archivos
RESPUESTA A LA CIRCULAR	13/06/2022 5:11 p. m.	Carpeta de archivos
SOLICITUD DE CAMBIO DE ORDENADOR DE DE GASTO 2022-01...	17/06/2022 2:59 p. m.	Carpeta de archivos
SOLICITUD REVISION DE DOCUEMNTOS EN LA PLATAFORMA SI...	13/06/2022 4:18 p. m.	Carpeta de archivos

GGGGGGGGG

INTERVENTORIA

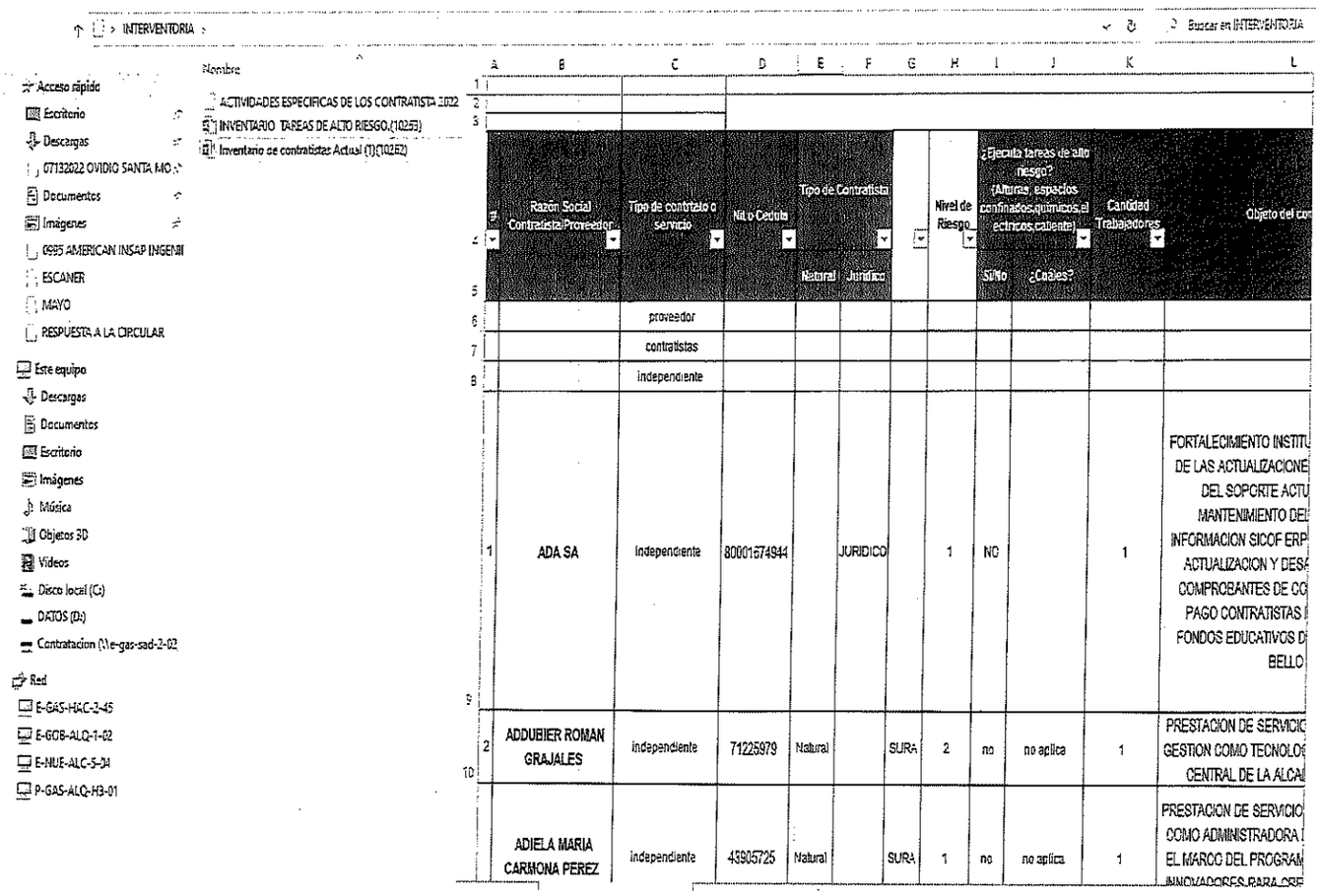

#	Razon Social Contratista/Proveedor	Tipo de contrato o servicio	Nit o Cedula	Tipo de Contratista			Nivel de Riesgo	¿Ejecuta tareas de alto riesgo? (Alturas, espacios confinados,quimicos,electricos,caliente)		Cantidad Trabajadores	Objeto del co
				Natural	Juridico			Si/No	¿Cuales?		
		proveedor									
		contratistas									
		independiente									
1	ADA SA	independiente	800016749 44		JURIDICO		1	NO		1	FORTALECIMIENTO INSTITU DE LAS ACTUALIZACIONE DEL SOPORTE ACTU MANTENIMIENTO DEL INFORMACION SICOF ERP ACTUALIZACION Y DESA COMPROBANTES DE CO PAGO CONTRATISTAS FONDOS EDUCATIVOS D BELLO
2	ADDUBIER ROMAN GRAJALES	independiente	71225979	Natural		SURA	2	no	no aplica	1	PRESTACION DE SERVICIO GESTION COMO TECNOLO CENTRAL DE LA ALCAL
	ADIELA MARIA CARMONA PEREZ	independiente	43905725	Natural		SURA	1	no	no aplica	1	PRESTACION DE SERVICIO COMO ADMINISTRADORA EL MARCO DEL PROGRAM INNOVADORES PARA CRE

Alcaldía Bello

MEMORANDO

1040

Bello, 17 de junio de 2022

PARA: Juan David Arango Peláez, Secretario Jurídico.

DE: Luis Giovany Arias Tobón, Secretaria de Servicios Administrativo.

ASUNTO: **Actualización de Ordenador de Gasto en el SECOP II.**

Cordial saludo,

Respetuosamente me permito infórmeles que estaré disfrutando de mi periodo de vacaciones desde 21 de junio hasta 05 de julio del presenta año, por este motivo le solicito trasladar todos los procesos de contratación que salgan nuevos o que estén en tramite a la doctora Marta Cecilia Aguirre Quintero como ordenadora de gasto en la plataforma de SECOP II, quien quedará a cargo de la Secretaría.

Atentamente,

GIOVANY ARIAS TOBÓN
Secretario de Servicios Administrativos

Transcribió: Anny Catalina Santillana Arias (Contratista Profesional)

Alcaldía de Bello

20222060315436932143111645
Comunicaciones internas o memorandos
Junio 03, 2022 15:43
Radicado 2022-011645

1040

Bello, 03 de junio de 2022

Señor
JORGE ALBERTO ARBELÁEZ MOLINA
Contratista
Alcaldía de Bello
Dirección Administrativa de Logística
Extensión 1095

Bello Antioquia

Asunto: Revisión de información publicada en la plataforma SIA OBSERVA.

Cordial saludo,

El pasado 20/05/2022, se recibió dos Memorandos con radicados N° 2022-010494 y 2022-010496 en los cuales nos solicitan ***"información de tres contratos publicados en la plataforma SIA OBSERVA";*** una vez revisada la información de los contratos se encuentra varias inconsistencias como:

- **Contrato 1271-2021 CobroActivo S.A.S**; el campo de procedimiento/causal se diligencio de manera errónea, no se realizó el cargue de la adición y prorroga en el ITEM de novedades- adiciones/prorrogas y no se realizó el cargué de los pagos oportunos en la vigencia 2021.
- **Contrato 856-2022 cobro activo;** No se realizó la publicación de la adición y prorroga en el ITEM de novedades- adiciones/prorrogas y solo tiene cargado un pago.
- **Contrato 00028-2021 Empresa de seguridad del Oriente (ESO);** no se realizó cargue de los pagos realizados en la vigencia 2021.

Es por esta razón, le solicito la subsanación en la plataforma ya que usted era la persona encargada y una respuesta con la justificación de los errores ya antes mencionados para remitírsela al director de las TIC y soporte Técnico, Julián Mauricio Montoya Cuarta, el cual es el supervisor.

Por su atención, muchas gracias.

Atentamente,

GIOVANY ARIAS TOBÓN
Secretario de Servicios Administrativos.

Anexos: oficio con radicado N° 2022-010494 y 2022-010496
COPIA: Wilmar Arango Zea; Director de Logística

Proyectó: Anny Catalina Santillana Arias, - Profesional Contratista

2021/10/06	1348	1037622517RESTREPO ESCOBAR CAROLINAContratista	Contratación Directa	19/11/2021 11:33:18 p.m.	REGISTRADO	PLANEACION
2021/12/24	17052021	811037370CORPORACIÓN CULTURAL Y ARTÍSTICA GESTOS MNEMESContratista	Contratación Directa	30/12/2021 2:59:20 p.m.	REGISTRADO	CULTURA
2021/11/26	1683	900478581CYAN EVENTOS Y LOGISTICA S.A.SContratista	Contratación Directa	23/12/2021 10:40:04 p.m.	VERIFICADO	CULTURA
2021/09/29	1262		Mínima Cuantía	15/10/2021 2:46:01 p.m.	REGISTRADO	INCLUSION SOCIAL
2021/10/25	1501-2021	1036617832FRANCO MANRIQUE ELIANAContratista	Contratación Directa	19/11/2021 8:17:56 p.m.	REGISTRADO	MEDIO AMBIENTE
2021/10/25	15022021		Contratación Directa	22/11/2021 9:25:26 a.m.	REGISTRADO	MEDIO AMBIENTE
2021/10/04	1357	901146225AMBIENTE ANIMAL S.A.SContratista	Contratación Directa	19/11/2021 8:22:52 p.m.	REGISTRADO	MEDIO AMBIENTE
2021/11/12	16272021	901465133EMPRESA DE DESARROLLO URBANO Y RURAL DEL MUNICIPIO DE BELLO EDUNORTE Contratista	Contratación Directa	14/12/2021 12:51:43 p.m.	REGISTRADO	MOVILIDAD
2021/10/29	1554	901465133EMPRESA DE DESARROLLO URBANO Y RURAL DEL MUNICIPIO DE BELLO EDUNORTE Contratista	Contratación Directa	15/12/2021 3:07:22 p.m.	VERIFICADO	PLANEACION

Sede Administrativa
Cra 50# 51-05, Bello - Antioquia
NIT 890.980.112-1
PBX: (57-4) 604 79 44
Código Postal: 051050
www.bello.gov.co
@AlcaldiadeBello
Por el Bello que queremos

2021/09/30	1318	79520326OSCAR EDUARDO DIAZ GONZALEZContratista	Contratación Directa	13/12/2021 6:58:19 p.m.	REGISTRADO	PLANEACION
2021/09/29	1316	1128429231ARROYAVE MEJIA NATASHAContratista	Contratación Directa	13/12/2021 6:45:38 p.m.	VERIFICADO	PLANEACION
2021/09/29	1317	1019099147JUANITA VILLAMIZAR DURANContratista	Contratación Directa	14/12/2021 2:41:31 p.m.	VERIFICADO	PLANEACION
2021/09/29	1319	1039453425CARLOS EDUARDO RESTREPO ZAPATAContratista	Contratación Directa	14/12/2021 2:52:42 p.m.	VERIFICADO	PLANEACION
2021/09/15	1220	1036951810ESPINOSA LOPEZ SEBASTIANContratista	Contratación Directa	14/12/2021 3:05:32 p.m.	VERIFICADO	PLANEACION
2021/09/15	1222	71581764GAITAN PARRA ADOLFOContratista	Contratación Directa	13/12/2021 7:09:47 p.m.	VERIFICADO	PLANEACION
2021/09/15	1223	71367322TORRES FRANCO OMAR ESTEBANContratista	Contratación Directa	13/12/2021 6:51:55 p.m.	VERIFICADO	PLANEACION
2021/09/15	1224	43093333LISETTE PINEDA GONZALEZContratista	Contratación Directa	13/12/2021 7:16:15 p.m.	VERIFICADO	PLANEACION
2021/09/15	1225	1020431281PAULA ANDREA HENAO PEREZContratista	Contratación Directa	14/12/2021 2:46:40 p.m.	VERIFICADO	PLANEACION
2021/06/16	09062021	1017254748MARIA CAMILA TABAREZ RODRIGUEZContratista	Contratación Directa	8/07/2021 10:20:08 a.m.	REGISTRADO	PLANEACION

2021/09/27	1308	1020462059ANAYA PANIAGUA ANDRES FELIPEContratista	Contratación Directa	6/10/2021 11:37:44 a.m.	REGISTRADO	S DE SALUD
2021/09/13	11832021	43918342MARITZA MUÑOZ RIOSContratista	Contratación Directa	6/10/2021 8:08:02 p.m.	VERIFICADO	SEGURIDAD Y CONVIVENCIA
2021/09/29	13432021	901442808INDERBELLOContratista	Contratación Directa	7/10/2021 2:41:28 p.m.	REGISTRADO	SERVICIOS ADMINISTRATIVOS

Informe Contratos 2022

FECHAACTA DE INICIO	CÓDIGO CONTRATO	VALOR VIGENTE	CONTRATISTAS	MODALIDAD CONTRATACIÓN	CAUSAL CONTRATO	FECHA CREACIÓN	ESTADO CONTRATO	SECRETARÍA
2022/01/21	070	28000000		Contratación Directa	Prestación de Servicios Profesionales y Apoyo	9/02/2022 9:30:56 a.m.	REGISTRADO	Control interno Disciplinario
2022/01/21	070	28000000		Contratación Directa	Prestación de Servicios Profesionales y Apoyo	9/02/2022 8:57:17 a.m.	REGISTRADO	Control interno Disciplinario
2022/01/28	05082022	28000000	1152706859AYLIN VALERIA BRAVO GALLEGOContratista	Contratación Directa	Prestación de Servicios Profesionales y Apoyo	3/03/2022 8:18:32 a.m.	REGISTRADO	Desarrollo Ecnomico
2022/01/28	05172022	28000000		Contratación Directa	Prestación de Servicios Profesionales y Apoyo	3/03/2022 9:28:49 a.m.	REGISTRADO	Desarrollo Ecnomico
2022/01/28	06732022	30400000		Contratación Directa	Prestación de Servicios Profesionales y Apoyo	2/03/2022 8:07:44 a.m.	REGISTRADO	Desarrollo Ecnomico
2022/02/08	09412022	150000000	900519992CORPORACION PEDAGOGICA DIVERSIDAD C.P.DContratista	Contratación Directa	Prestación de Servicios Profesionales y Apoyo	28/03/2022 10:56:51 a.m.	REGISTRADO	Educación

2022/01/28	0392	16800000	1020443226LOPERA MONSALVE DAVID ANTONIOContratista	Contratación Directa	Prestación de Servicios Profesionales y Apoyo	25/02/2022 10:55:17 a.m.	REGISTRADO	Inclusión social
2022/01/22	01112022	28000000	1020492460Barbaran Torres Juan FernandoContratista	Contratación Directa	Prestación de Servicios Profesionales y Apoyo	7/03/2022 4:18:22 p.m.	VERIFICADO	Inclusión social
2022/01/28	01852025	28000000		Contratación Directa	Prestación de Servicios Profesionales y Apoyo	15/02/2022 4:21:07 p.m.	REGISTRADO	Inclusión social
2022/01/27	02202022	12000000		Contratación Directa	Prestación de Servicios Profesionales y Apoyo	18/02/2022 1:18:51 p.m.	REGISTRADO	Interior
2022/01/28	786-2022	28000000	71210988EDGAR DE JESUS LOPEZ RODRIGUEZ Contratista	Contratación Directa	Prestación de Servicios Profesionales y Apoyo	24/02/2022 11:33:23 a.m.	REGISTRADO	Medio Ambiente
2022/02/02	089922	28000000		Contratación Directa	Prestación de Servicios Profesionales y Apoyo	18/02/2022 6:08:55 p.m.	REGISTRADO	Planeación
2022/01/18	016	32000000		Contratación Directa	Prestación de Servicios Profesionales y Apoyo	20/01/2022 10:58:29 a.m.	REGISTRADO	Recaudos y pagos
2022/01/18	0024	28000000	71223623JHON ABAD SERNA HENAO Contratista	Contratación Directa	Prestación de Servicios Profesionales y Apoyo	16/02/2022 2:36:28 p.m.	REGISTRADO	Recaudos y pagos
2022/02/01	0303	17888000	1020426797LUIS DANIEL BENITEZ VASQUEZContratista	Contratación Directa	Prestación de Servicios Profesionales y Apoyo	3/03/2022 11:47:04 a.m.	VERIFICADO	Recaudos y pagos
2022/02/01	0319	24500000	86068237CARLOS ARBEY LEAL VARGAS Contratista	Contratación Directa	Prestación de Servicios Profesionales y Apoyo	7/03/2022 11:22:37 a.m.	VERIFICADO	Recaudos y pagos

2022/02/01	0634	17888000	1017205985DANIEL CARMONA MADRIGAL Contratista	Contratación Directa	Prestación de Servicios Profesionales y Apoyo	7/03/2022 4:03:06 p.m.	VERIFICADO	Recaudos y pagos
2022/02/01	0849	13600000	98644135HERNANDEZ LOPEZ JOHN FREDYContratista	Contratación Directa	Prestación de Servicios Profesionales y Apoyo	3/03/2022 12:21:57 p.m.	VERIFICADO	Recaudos y pagos
2022/01/19	00382022	16888000		Contratación Directa	Prestación de Servicios Profesionales y Apoyo	2/02/2022 11:26:04 a.m.	REGISTRADO	Secretaria de Educación
2022/01/29	0920222	31500000	71618281CARLOS MARIO POSADA ARROYAVE Contratista	Contratación Directa	Prestación de Servicios Profesionales y Apoyo	7/03/2022 11:07:47 p.m.	REGISTRADO	Secretaria de Educación
2022/02/01	0790-2022	20000000	901146225AMBIENTE ANIMAL S.A.SContratista	Contratación Directa	Prestación de Servicios Profesionales y Apoyo	28/02/2022 12:07:49 p.m.	REGISTRADO	Seguridad y Convivencia
2022/01/28	0420222	28000000		Contratación Directa	Prestación de Servicios Profesionales y Apoyo	2/03/2022 11:44:00 a.m.	REGISTRADO	Servicios Administrativos

Por lo anterior se les solicita se verifique cada uno de los contratos cargados por su Secretaría, de igual manera justificar el motivo por el cual no fueron rendidos en tiempo establecido por la Contraloría General de la Republica. Para su respectiva rendición deberán por medio de memorando solicitar prorroga de ampliación del periodo a rendir. El plazo máximo para solicitar la prorroga será el día 23 de mayo de 2022 esta deberá ser enviada al Secretario General Jose Rolando Serrano Jaramillo.

Atentamente,

JUAN DAVID ARANGO PELÁEZ
Secretario jurídico

JOSE ROLANDO SERRANO JARAMILLO
Secretario General

Proyecto: Eduar gallego – Lina Munera

Alcaldía de Bello

20220603154936932143111645
Comunicaciones internas o memorandos
Junio 03, 2022 15:43
Radicado 2022-011645

1040

Bello, 03 de junio de 2022

Señor
JORGE ALBERTO ARBELÁEZ MOLINA
Contratista
Alcaldía de Bello
Dirección Administrativa de Logística
Extensión 1095

Bello Antioquia

Asunto: Revisión de información publicada en la plataforma SIA OBSERVA.

Cordial saludo,

El pasado 20/05/2022, se recibió dos Memorandos con radicados N° 2022-010494 y 2022-010496 en los cuales nos solicitan ***"información de tres contratos publicados en la plataforma SIA OBSERVA";*** una vez revisada la información de los contratos se encuentra varias inconsistencias como:

- **Contrato 1271-2021 CobroActivo S.A.S**; el campo de procedimiento/causal se diligencio de manera errónea, no se realizó el cargue de la adición y prorroga en el ITEM de novedades- adiciones/prorrogas y no se realizó el cargué de los pagos oportunos en la vigencia 2021.
- **Contrato 856-2022 cobro activo;** No se realizó la publicación de la adición y prorroga en el ITEM de novedades- adiciones/prorrogas y solo tiene cargado un pago.
- **Contrato 00028-2021 Empresa de seguridad del Oriente (ESO);** no se realizó cargue de los pagos realizados en la vigencia 2021.

Es por esta razón, le solicito la subsanación en la plataforma ya que usted era la persona encargada y una respuesta con la justificación de los errores ya antes mencionados para remitírsela al director de las TIC y soporte Técnico, Julián Mauricio Montoya Cuarta, el cual es el supervisor.

Por su atención, muchas gracias.

Atentamente,

GIOVANY ARIAS TOBÓN
Secretario de Servicios Administrativos.

Anexos: oficio con radicado N° 2022-010494 y 2022-010496
COPIA: Wilmar Arango Zea; Director de Logística

Proyectó: Anny Catalina Santillana Arias, - Profesional Contratista

MUNICIPIO DE BELLO

TESORERIA

COMPROBANTE DE EGRESO No. 208755

Beneficiario: SANTILLANA ARIAS ANNY CATALINA

NIT/C.C. 1.037.949.985,9 **Tel:** 3116130291

Fecha: 05/07/2022

Valor: 3.500.000 **No. Cheque:** 0

Facturas:

5

ORDENES DE PAGO:

Consecutivo	Descripción	Valor($)
6131	Contrato N° 097 De 2022. Prestacion De Servicios Profesionales Como Administr	3.500.000
	VALOR TOTAL	**3.500.000**

DETALLE CONTABLE :

Tipo	Cod. Cuenta	Nombre Cuenta	NIT o C.C.	C.Costos	Débitos	Créditos
NIIF	511179	Honorarios	1.037.949.985,9	09	3.500.000	
NIIF	249054	Honorarios	1.037.949.985,9			3.500.000
				SUMAS IGUALES	**3.500.000**	**3.500.000**

DETALLE CE:

Tipo	Cod. Cuenta	Nombre Cuenta	NIT o C.C.	C.Costos	Débitos	Créditos
NIIF	249054	Honorarios	1.037.949.985,9		3.500.000	
NIIF	1110060606	311-599573-68 Plusvalía				3.500.000
				SUMAS IGUALES	**3.500.000**	**3.500.000**

Valor en Letras TRES MILLONES QUINIENTOS MIL PESOS M.C.********

FORMA DE PAGO: CONSIGNAR EN LA CUENTA DE AHORROS No. 64707986482 DE BANCOLOMBIA

RUBEN DARIO ACOSTA OCAMPO
AUXILIAR ADMINISTRATIVO

Recibe