ESCUELA TALLER CARTAGENA DE INDIAS

NIT. 800169265

GETSEMANI CLL. DEL GUERRERO N 29 -64

Teléfono: 6566803 Fax: 6566803 Email: general@etcartagena.org

CARTAGENA DE INDIAS D.T. Y C.

Fecha de Corte: 2022/10/06 Hora de Impresión: 04:27 PM

COMPROBANTE DE EGRESOS No: 01-0000011388 **Fecha : 2022/10/06**

Unidad de Negocio: Local

Proveedor : 1143396604

Nombre : YANES ECHENIQUE ANDRES FELIPE **Tasa de Cambio:** 0.0000

Por Concepto: CANC. FACT. No. CC009

Cuenta	Aux/Cco/Ter/Cli/Prov	Descripción	Débito	Crédito
2401010102	1143396604	FA CC009 2022/10/06	1,723,050.00	0.00
1110050525	1143396604	trf 06102022 YANES ECHENIQUE ANDRES FEI	0.00	1,723,050.00
0330050505	1143396604	EGRESO RUBRO: 2.1.2.02.02.8.01 / 110	1,723,050.00	0.00
0322050505	1143396604	EGRESO RUBRO: 2.1.2.02.02.8.01 / 110	0.00	1,723,050.00
Totales			**3,446,100.00**	**3,446,100.00**

Elaboró: LIZZETH Revisó: Jik Aprobó: [signature]

Recibí conforme: _____

C.C.#

Bienvenido al Módulo Empresarial:	Empresa:	Dependencia:	Dirección IP:	Fecha último ingreso al sistema:
Rafael Cuesta	ESCUELA TALLER CARTAGENA DE INDIAS	CADMINITRATIVA	200.116.248.98	Octubre 06 de 2022 04:13 pm

Número de Transacción: APII2279321815399140

Editor de Lotes

Fecha: Octubre 06 de 2022 04:24 pm

Resumen del Lote

Estado:	Autorizado
Tipo de Movimiento:	Nomina Propia
Cuenta Origen:	Cuenta Corriente *******4231
Naturaleza:	Pagos
Nombre del Lote:	ultpag
Fecha de Aplicación:	Octubre 6 de 2022
Valor del Lote:	$12.626.811,00
Cantidad de Registros:	7

Detalle de Movimientos

Secuencia	Estado	Nombre Tercero	Identificación Tercero	Banco	Tipo Cuenta	Número Cuenta	Valor	Número de Transacción	Referencia	Descripción	Causa de Error
1	Autorizado	VALENTINA MONTALVO JUL	CC 45510996	Banco Caja Social	Cuenta Ahorros	24054422920	$1.432.561,00	--	PAGOS	PAGOS	--
2	Autorizado	MIRLIDIS ROMERO MONTAL	CC 45544343	Banco Caja Social	Cuenta Ahorros	24070458200	$1.723.050,00	--	PAGOS	PAGOS	--
3	Autorizado	JOSE FRANCISCO VENTA	CC 10994123	Banco Caja Social	Cuenta Ahorros	24050509010	$2.579.000,00	--	JARDINERO	JARDINERO	--
4	Autorizado	JOHANNA GUERRERO	CC 1137222374	Banco Caja Social	Cuenta Ahorros	24059769237	$1.723.050,00	--	PAGOS	PAGOS	--
5	Autorizado	ANDRES FELIPE YANES EC	CC 1143396604	Banco Caja Social	Cuenta Ahorros	24109866406	$1.723.050,00	--	pago	PAGO	--
7	Autorizado	AUDRY GONZALEZ	CC 45528498	Banco Caja Social	Cuenta Ahorros	24050393626	$1.723.050,00	--	PAGO	PAGO	--
8	Autorizado	EDWIN IRIARTE HERNANDE	CC 1128053985	Banco Caja Social	Cuenta Ahorros	24078668830	$1.723.050,00	--	PAGO	PAGO	--

Imprimir Cerrar

Escuela Taller
Cartagena de Indias

ESCUELA TALLER CARTAGENA DE INDIAS

O R D E N D E P A G O

ESTADO : APROBADO

SECCION PRINCIPAL :

UNIDAD EJECUTORA :

Consecutivo OPP: 16,257

Vigencia : 2022

Número : 39-0000008990

VIGENCIA ACTUAL

Fecha Orden Pago : 2022/10/06
Pagado a : YANES ECHENIQUE ANDRES FELIPE
Nit : 1143396604
Descripcion : PRESTACION DE SERVICIOS APOYO A LA GESTION COMO OFICIAL DE JARDINERIA
Entradas : 24-0000008836

Entrada 24 - 0000008836. Factura CC009

Rubro	Recurso	Tipo	Valor
2.1.2.02.02.8.01 - SERVICIOS PROFESIONALES Y DE APOYO A	110 - RECURSOS PROPIOS	Vr-inicial	1,723,050.00

VALOR TOTAL DE ORDEN DE PAGO: **1,723,050.00**

VALOR NETO A PAGAR: **1,723,050.00**

Son : UN MILLON SETECIENTOS VEINTITRES MIL CINCUENTA PESOS CON 0/100

Central de Cuentas

Contabilidad

Administrativo y Financiero

RAFAEL DEL CRISTO CUESTA CASTRO
Ordenador del Gasto

CARTAGENA DE INDIAS, octubre DEL 2022

Cta. Cobro N. 009

ESCUELA TALLER CARTAGENA DE INDIAS
Nit. 800.169.265-3

DEBE A:

ANDRES FELIPE YANES ECHENIQUE

LASUMA $1,723.050.00

Por concepto de un noveno pago de honorarios de acuerdo con lo establecido en la cláusula quinta de la minuta complementaria del contrato de prestación de servicios **FORT-035-2022**, correspondientes desde el **07 DE septiembre al 06 de octubre del 2022**, suscrito entre la ETCAR y **ANDRES FELIPE YANES ECHENIQUE con** CC. **1143396604** de Cartagena (Bolívar).

SON: UN MILLON SETECIENTOS VEINTITRÉS MIL CINCUENTA PESOS CON CERO CENTAVOS M/CTE ($1,723.050.00).

Sírvase consignar a la cuenta de ahorros **No. 24109866406** del Banco Caja Social

Andres yanes

ANDRES FELIPE YANES ECHENIQUE
CC. 1143396604 DE CARTAGENA (BOLIVAR)
TEL: 3116869664

FORTIFICACIONES
CARTAGENA DE INDIAS

Escuela Taller
Cartagena de Indias

CERTIFICADO DE SUPERVISIÓN

CONTRATISTA	**Andrés Felipe yanes Echenique**
FECHA DEL CONTRATO	05 enero 2022
N° DEL CONTRATO	FORT-035- 2022
TIPO DE CONTRATO	Prestación de Servicios
OBJETO DEL CONTRATO	Apoyo a la gestión como oficial de jardinería en el mantenimiento de las zonas verdes del sector 1 de las fortificaciones.
VALOR DEL CONTRATO	$15.507.450$
PLAZO	Hasta el 6 de octubre 2022
NATURALEZA DEL CONTRATISTA	PERSONA NATURAL
FECHA DE INICIO	07 enero 2022
DESEMBOLSO A PAGAR	Del 07 de septiembre al 06 de octubre

CERTIFICADOS	NUMERO	DIRECCION O DEPENDENCIA	FECHA	VALOR
DISPONIBILIDAD	032	Dirección de obras	2022/01/04	82,706,400
REGISTRO	0039	Dirección de obras	2022/01/05	10,338,300
DISPONIBILIDAD	283	Dirección de obras	2022/06/28	34,091,775
REGISTRO	0613	Dirección de obras	2022/07/06	5,169,150

Con fundamento en el informe de gestión presentado por el CONTRATISTA, el suscrito **RAFAEL CUESTA CASTRO**, Supervisor del Contrato **No.** FORT-035- 2022

CERTIFICA

Que **Andrés Felipe yanes Echenique**, identificado con C.C. **45.528.498** de Cartagena (bolívar) cumplió a satisfacción con las obligaciones contraídas en el **Contrato de Prestación de Servicio No** FORT-035- 2022, complementado con la siguiente información.

Sistema General en Seguridad Social: Se aportó la constancia que el contratista acreditó los requisitos previstos en el Art. 23 de la ley 1150 de 2007 así:

Personas Naturales: Salud, Pensión y ARL.

Personas jurídicas: Sistema de seguridad integral, SENA, ICBF y Cajas de compensación familiar.

OBSERVACIONES:

La presente certificación se expide para el cobro de los honorarios del periodo desde 07 de septiembre al 06 de octubre, correspondiente a la suma de **UN MILLON SETECIENTOS VEINTITRÉS MIL CINCUENTA PESOS CON CERO CENTAVOS M/CTE ($1,723.050.00).**

Atentamente,

SUPERVISOR DEL CONTRATO

VoBo.

Escuela Taller Cartagena de Indias / FORTIFICACIONES CARTAGENA DE INDIAS	**INFORME DE ACTIVIDADES N.° 9 de 9**	**Página 1 de 4**
	CONTRATO DE PRESTACIÓN DE SERVICIOS PROFESIONALES N° FORT-035-2022	**PERIODO DEL INFORME** Desde (07/09/2022) Hasta (06/10/2022)

DATOS DEL CONTRATO				
Contratista: ANDRES FELIPE YANES ECHENIQUE				
Objeto: Prestación de servicios de apoyo a la gestión como oficial de jardinería para el mantenimiento de las zonas verdes de los BIC ubicados en el Sector 1 de las fortificaciones.				
Valor Contrato: quince millones quinientos siete mil cuatrocientos cincuenta pesos **($15.507.450)**				
No Contrato FORT-035-2022	**Plazo:** **Hasta el 6 de octubre**	Fecha de Iniciación (07/01/2022)	Fecha de Terminación (06/10/2022)	Porcentaje de ejecución 100%
Dependencia: Dirección de Obras				
Supervisor: director general				
Periodo del Informe: 07 de septiembre al 06 de octubre del 2022				

En desarrollo de las actividades del objeto del contrato desarrolle las siguientes actividades acorde con el contrato en mención:

EJECUCIÓN DE ACTIVIDADES FRENTE A LAS OBLIGACIONES DURANTE EL PERÍODO REPORTADO			
Obligación Contractual	Actividades realizadas	Porcentaje Avance	Soporte Anexar soporte en archivo original y una copia en PDF
1.Realizar la poda de setos y arbustos de las diferentes zonas verdes del sector 2. Realizar la poda de los árboles y palmeras del sector 1. 3.Realizar el corte de césped en las praderas y zonas verdes del sector 1 4.Realizar la fumigaxion de escarpas, contramurallas y plataformas para evitar la propagación de la maleza invasiva 5.Realizar el riego de las diferentes zonas verdes del sector 1 6.Realizar el retiro manual de la maleza invasiva de las escarpas, contramurallas y plataformas de los diferentes BIC del sector 1	1. 07 de septiembre proceso de guadañado y recolección de biomasa sector la santa cruz 2. 08 de septiembre proceso de poda de árbol sector santo domingo 3. 09 de septiembre proceso de movimiento de suelo sector santa cruz 4. 10 de septiembre proceso de fumigación sector santa catalina 5. 12 de septiembre proceso de fumigación parte externa santa catalina 6. 13 de septiembre proceso de movimiento de suelo sector		

7.Realizar la recolección y el retiro de la biomasa después de cada actividad realizada en las zonas verdes del sector 1 8.Realizar el plateo y bordillo de los árboles y setos en las zonas verdes del sector 1 9.Realizar la fumigación para combatir a los roedores, vectores y xilófagos en el sector 1 10.Proporcionar el uso adecuado a los equipos y herramientas entregados para las actividades de mantenimiento de jardinería del sector 1 11.Cumplir con los protocolos de bioseguridad y reportar diariamente a su estado de salud 12.Las demás obligaciones que designe el director general, que se encuentren relacionados con el objeto del presente contrato	plaza de la paz 7. 14 de septiembre proceso de poda de árbol sector san Ignacio 8. 15 de septiembre proceso de guadañado sector el pedregal 9. 16 de septiembre proceso de poda de árbol sector santo domingo 10. 17 de septiembre proceso de guadañado sector la alcaldía 11. 19 de septiembre proceso de poda sector santa clara 12. 20 de septiembre proceso de guadañado sector plaza de la paz 13. 21 de septiembre proceso de desmalezado sector las bóvedas 14. 22 de septiembre proceso de recolección de biomasa sector el revellín		

	15. 23 de septiembre proceso de poda de árbol sector el pedregal 16.		

RELACIÓN DEL PAGO DE APORTES AL SISTEMA DE SEGURIDAD SOCIAL INTEGRAL				
ÍTEM	**PERÍODO PAGO** (mm/aaaa)	**FECHA DE PAGO** (dd/mm/aaaa	**VALOR APORTADO** (Sobre el 40% del ingreso mensual) no debe ser inferior a un SMLV	**ENTIDAD RECAUDADORA**
PENSIÓN	**08/2022**	**12/09/2022**	**$160,000**	**Colpensiones**
SALUD	**08/2022**	**12/09/2022**	**$125,000**	**Salud total**
ARP				

NOTA: ANEXAR COMPROBANTE DE PAGO PLANILLA ÚNICA Y PLANILLA INTEGRADA DE AUTOLIQUIDACIÓN DE APORTES (DETALLADA) PARA PENSIÓN, SALUD Y ARP.

Ciudad y fecha: Cartagena de Indias, octubre del 2022.

Andres vanes

CONTRATISTA
N.° CC **1143396604**de Cartagena(Bolívar)

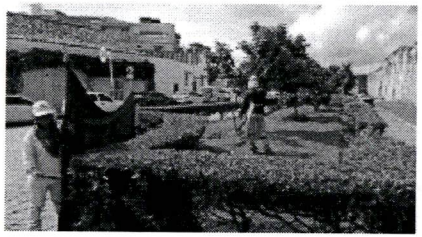

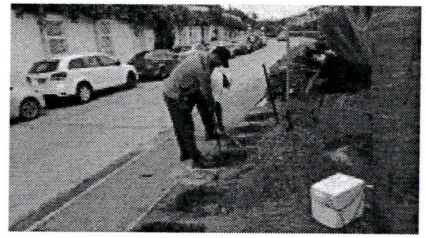
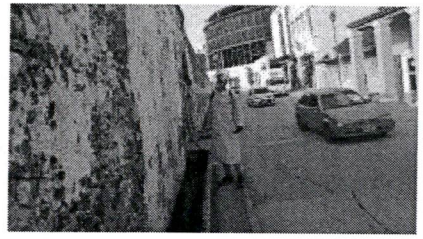

55

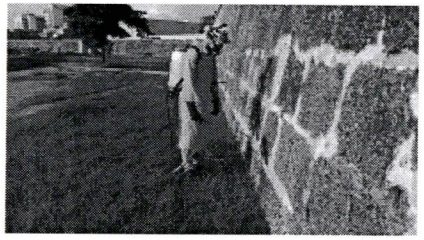

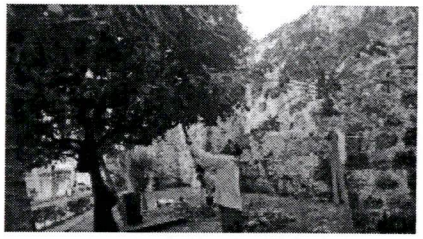
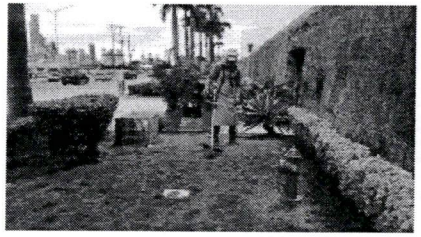
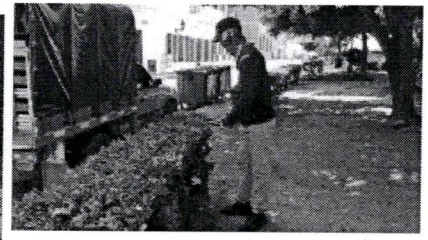
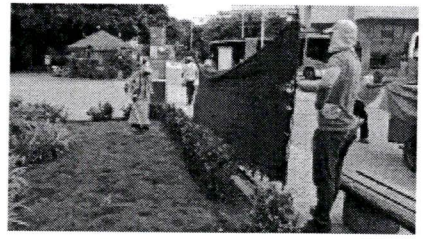
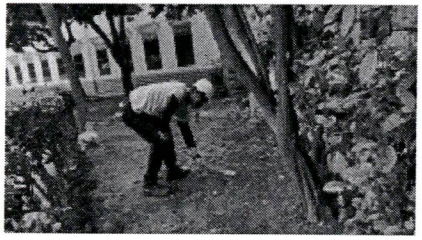
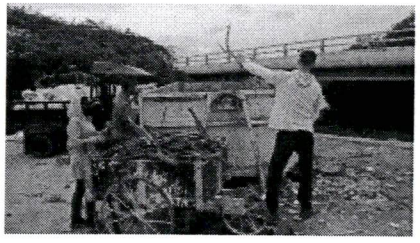
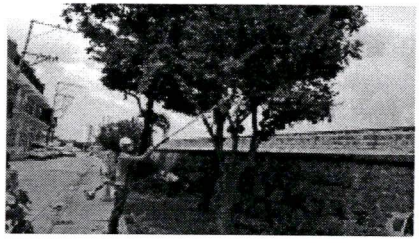
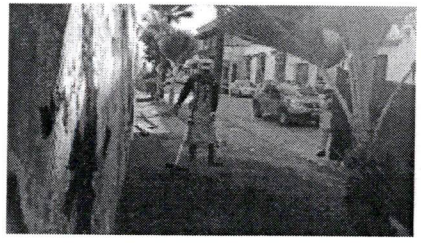

aportes en línea

Resumen General de Pago

DATOS GENERALES DEL APORTANTE

Identificación	dv	Razon Social	Clase Aportante	Sucursal Principal	Direccion	Ciudad-Departamento	Teléfono	Exonerado SENA e ICBF
CC 1143396604		YANES ECHENIQUE ANDRES FELIPE	INDEPENDIENTE	PRINCIPAL	URBANIZACION SEVILLA	CARTAGENA-BOLIVAR	6530778	No

DATOS GENERALES DE LA LIQUIDACION

Periodo		Clave		Tipo	Fecha		Pago		
Pensión	Salud	Pago	Planilla	Planilla	Limite	Pago	Banco	Dias Mora	Valor
2022-08	2022-08	38896699	9438896699	I	2022/09/02	2022/09/15	BANCO AV VILLAS	13	$288,400

RESUMEN DE PAGO

RIESGO	CODIGO	NIT	DV	AFILIADOS	VALOR LIQUIDADO	INTERESES MORA	SALDOS E INCAPACIDADES	VALOR A PAGAR
AFP (ADMINISTRADORAS: 1)				1	$160,000	$1,900	$0	$161,900
COLPENSIONES	25-14	900,336,004	7	1	$160,000	$1,900	$0	$161,900
EPS (ADMINISTRADORAS: 1)				1	$125,000	$1,500	$0	$126,500
FAMISANAR	EPS017	830,003,564	7	1	$125,000	$1,500	$0	$126,500
TOTAL				1	$285,000	$3,400	$0	$288,400

2022/09/15 08:33 AM

aportes en línea

Resumen General de Pago

DATOS GENERALES DEL APORTANTE

Identificación	dv	Razon Social	Clase Aportante	Sucursal Principal	Direccion	Ciudad-Departamento	Teléfono	Exonerado SENA e ICBF
CC 1143396604		YANES ECHENIQUE ANDRES FELIPE	INDEPENDIENTE	PRINCIPAL	URBANIZACION SEVILLA	CARTAGENA-BOLIVAR	6530778	No

DATOS GENERALES DE LA LIQUIDACION

Periodo		Clave		Tipo	Fecha		Pago		
Pensión	Salud	Pago	Planilla	Planilla	Limite	Pago	Banco	Dias Mora	Valor
2022-09	2022-09	40192235	9440192235	I	2022/10/04	2022/10/05	BANCO AV VILLAS	1	$285,400

LIQUIDACION DETALLADA DE APORTES

EMPLEADO					PENSION		SALUD				CCF				RIESGOS				PARAFISCALES		
No.	Identificación		Nombres	Codigo	Días	IBC	Aporte	Codigo	Días	IBC	Aporte	Codigo	Días	IBC	Aporte	Codigo	Días	IBC	Aporte	Días	IBC	Aporte
Sucursal: PRINCIPAL (1 Afiliados)						$1,000,000	$160,000			$1,000,000	$125,000			$0	$0			$0	$0		$0	$0
Centro de Trabajo: PRINCIPAL (1 Afiliados)						**$1,000,000**	**$160,000**			**$1,000,000**	**$125,000**			**$0**	**$0**			**$0**	**$0**		**$0**	**$0**
Ciudad: CARTAGENA Depto: BOLIVAR (1 Afiliados)						**$1,000,000**	**$160,000**			**$1,000,000**	**$125,000**			**$0**	**$0**			**$0**	**$0**		**$0**	**$0**
1	CC	1143396604	YANES ANDRES	25-14	30	$1,000,000	$160,000	EPS017	30	$1,000,000	$125,000		0	$0	$0		0	$0	$0	0	$0	$0
Total			**Afiliados(1)**			**$1,000,000**	**$160,000**			**$1,000,000**	**$125,000**			**$0**	**$0**			**$0**	**$0**		**$0**	**$0**

2022/10/05 12:01 PM

aportes en línea

Resumen General de Pago

DATOS GENERALES DEL APORTANTE

Identificación	dv	Razon Social	Clase Aportante	Sucursal Principal	Direccion	Ciudad-Departamento	Teléfono	Exonerado SENA e ICBF
CC 1143396604		YANES ECHENIQUE ANDRES FELIPE	INDEPENDIENTE	PRINCIPAL	URBANIZACION SEVILLA	CARTAGENA-BOLIVAR	6530778	No

DATOS GENERALES DE LA LIQUIDACION

Periodo		Clave		Tipo	Fecha		Pago		
Pensión	Salud	Pago	Planilla	Planilla	Limite	Pago	Banco	Dias Mora	Valor
2022-09	2022-09	40192235	9440192235	I	2022/10/04	2022/10/05	BANCO AV VILLAS	1	$285,400

RESUMEN DE PAGO

RIESGO	CODIGO	NIT	DV	AFILIADOS	VALOR LIQUIDADO	INTERESES MORA	SALDOS E INCAPACIDADES	VALOR A PAGAR
AFP (ADMINISTRADORAS: 1)				1	$160,000	$200	$0	$160,200
COLPENSIONES	25-14	900,336,004	7	1	$160,000	$200	$0	$160,200
EPS (ADMINISTRADORAS: 1)				1	$125,000	$200	$0	$125,200
FAMISANAR	EPS017	830,003,564	7	1	$125,000	$200	$0	$125,200
TOTAL				1	$285,000	$400	$0	$285,400

2022/10/05 12:01 PM