Alcaldia Municipal
Ibagué
NIT.800113389-7

SECRETARÍA DE AMBIENTE Y GESTIÓN DEL RIESGO

ACTA DE ENTREGA Y RECIBO MATERIAL

TANQUE FISCALIA Y TUBERIA

En Ibagué, el día 16 de noviembre de 2022, en el Parque Logístico Nacional del Tolima, ubicado en el Km 17 – Vía Buenos Aires, en la Bodega B40, se hacen presentes la señora Secretaria de Ambiente y Gestión del Riesgo Carmen Sofía Bonilla en su calidad de ordenadora del gasto del contrato 2511 de 2015, el señor Carlos Hernando Díaz Botero en calidad de supervisor del referido contrato en representación del Municipio de Ibagué, y el Ingeniero Jorge Triana Soto Representante Legal del Consorcio Atria 2015, quien comparece de manera virtual el Doctor Luis Alejandro Quintero Sáenz abogado del Consorcio Atria 2015, quienes igualmente lo hace de manera virtual y el señor Carlos Espitia Gorraiz, identificado con la cédula de ciudadanía número 6.749.840, Representante Legal Suplente, quienes representan los intereses del Consorcio Atria 2015, con el fin de dejar constancia de la presente acta de entrega y recibo material de la estructura metálica a que se refiere el contrato 2511 de 2015, y que se viene llamando el tanque de la fiscalía, sin que implique de manera directa aceptación y/o desistimiento por las partes de las pretensiones que están siendo objeto de debate judicial[1].

Por medio de la presente Acta el Consorcio Atria 2015 hace entrega material del ítem correspondiente al suministro del tanque de almacenamiento en vidrio fusionado al acero (VFA) en cumplimiento de las Normas AWWWA D-103-09 y la norma ISO 28765 de 2008 versión actualizado de 2011, conforme la obligación Vigésima del contrato 2511 de 2015.

Lo anterior, teniendo en cuenta que mediante Acta No. 02 del 2 de febrero de 2018 suscrita en ejecución del contrato No. 2511 del 2015, pagada al contratista el 13 de agosto del mismo año, por parte del Municipio se recibió la estructura a la que se refiere el párrafo anterior.

Es de señalar que, en atención a lo planteado en el informe adjunto suscrito el día 1 de septiembre de 2022, conforme visita efectuada por el supervisor del contrato 2511 de 2015, el cual hace parte integral de la presente diligencia, el referido tanque se recibe en las siguientes condiciones:

---

[1] Procesos con radicados: 73001233300020210018500, 73001233300020210014800 y 73001233300020210028000

"En el listado de elementos que componen el tanque de almacenamiento, se evidencian 46 cajas distribuidas de la siguiente manera:

CUERPO DEL TANQUE

Se compone de 39 cajas, las cuales contienen las láminas u hojas en vidrio fusionado al acero con sus respectivos ángulos y elementos rigidizadores. A continuación se presenta de manera detallada el listado de los elementos que componen la estructura principal del reservorio:

Part		Quantity	11 - Joint Expander Tool
01	**ANGLE PALLET**		
4254-08	FA 90x90x10 2670LG PAINT 92'	33.00	1.00
552739	WIND STIFFENER 50X50X5 90-95'	66.00	2.00
4254-576481-007	TSA 100x100x10 2671LG GALV 92'	33.00	3.00
02	**TANK SHEETS**		
557752FG-115	S 3.5 TR 4 14T F NE	24.00	1.00
557790-015	S 3.5 TR 4 14T F NE LOGO T&S	1.00	2.00
03	**TANK SHEETS**		
557752FG-115	S 3.5 TR 4 14T F NE	25.00	1.00
04	**TANK SHEETS**		
557752FG-115	S 3.5 TR 4 14T F NE	25.00	1.00
05	**TANK SHEETS**		
557752FG-122	S 4.0 TR 4 14T F NE	1.00	1.00
557752FG-115	S 3.5 TR 4 14T F NE	24.00	2.00
06	**TANK SHEETS**		
557752FG-122	S 4.0 TR 4 14T F NE	22.00	1.00
07	**TANK SHEETS**		
557752FG-131	S 5.0 TR 4 14T F NE	10.00	1.00
557752FG-122	S 4.0 TR 4 14T F NE	10.00	2.00
08	**TANK SHEETS**		
557752FG-131	S 5.0 TR 4 14T F NE	18.00	1.00
09	**TANK SHEETS**		
4254-557753FG-143	S 6.0 QR 5 14T F NEH	11.00	1.00
557752FG-131	S 5.0 TR 4 14T F NE	5.00	2.00
10	**TANK SHEETS**		
4254-557753FG-143	S 6.0 QR 5 14T F NEH	15.00	1.00

Alcaldia Municipal
Ibagué
NIT.800113389-7

musical
ibaguécapital

SECRETARÍA DE AMBIENTE Y GESTIÓN DEL RIESGO

Part		Quantity	Pack Order
11	TANK SHEETS		
557753FG-103	S 7.0 QR 5 14T F NEH	7.00	1.00
4254-557753FG-143	S 6.0 QR 5 14T F NEH	7.00	2.00
12	TANK SHEETS		
557753FG-103	S 7.0 QR 5 14T F NEH	13.00	1.00
13	TANK SHEETS		
557753FG-103	S 7.0 QR 5 14T F NEH	13.00	1.00
14	TANK SHEETS		
557753FG-112	S 8.0 QR 5 14T F NEH	11.00	1.00
15	TANK SHEETS		
557753FG-112	S 8.0 QR 5 14T F NEH	11.00	1.00
16	TANK SHEETS		
557753FG-112	S 8.0 QR 5 14T F NEH	11.00	1.00
17	TANK SHEETS		
4254-01FG-101	S 10.0 QR 5 14 T F NEH TRANS	9.00	1.00
18	TANK SHEETS		
4254-01FG-101	S 10.0 QR 5 14 T F NEH TRANS	9.00	1.00
19	TANK SHEETS		
4254-01FG-101	S 10.0 QR 5 14 T F NEH TRANS	9.00	1.00
20	TANK SHEETS		
4254-03FG-101	S 8.0 DS5 (TR) 14T F SHT INNER TRANS	4.00	1.00
4254-01FG-101	S 10.0 QR 5 14 T F NEH TRANS	6.00	2.00
21	TANK SHEETS		
4254-02-001	S 8.0 DS5 (TR) 14T F SHT OUTER TRANS	8.00	1.00
4254-03FG-101	S 8.0 DS5 (TR) 14T F SHT INNER TRANS	4.00	2.00
22	TANK SHEETS		
4254-03FG-101	S 8.0 DS5 (TR) 14T F SHT INNER TRANS	12.00	1.00
23	TANK SHEETS		
4254-02-001	S 8.0 DS5 (TR) 14T F SHT OUTER TRANS	12.00	1.00
24	TANK SHEETS		
4254-03FG-101	S 8.0 DS5 (TR) 14T F SHT INNER TRANS	12.00	1.00
25	TANK SHEETS		
4254-02-001	S 8.0 DS5 (TR) 14T F SHT OUTER TRANS	12.00	1.00
26	TANK SHEETS		
4254-05FG-101	S 9.0 DS5 (TR) 14T F SHT INNER	9.00	1.00
4254-03FG-101	S 8.0 DS5 (TR) 14T F SHT INNER TRANS	1.00	2.00
27	TANK SHEETS		
4254-04-001	S 9.0 DS5 (TR) 14T F SHT OUTER	9.00	1.00

28	TANK SHEETS		
4254-05FG-101	S 9.0 DS5 (TR) 14T F SHT INNER	10.00	1.00
29	TANK SHEETS		
4254-04-001	S 9.0 DS5 (TR) 14T F SHT OUTER	10.00	1.00
30	TANK SHEETS		
4254-05FG-101	S 9.0 DS5 (TR) 14T F SHT INNER	10.00	1.00
31	TANK SHEETS		
4254-04-001	S 9.0 DS5 (TR) 14T F SHT OUTER	10.00	1.00
32	TANK SHEETS		
4254-07FG-101	S 10.0 DS5 (TR) 14T F SHT INNER	4.00	1.00
4254-10FG-101	S 10.0 DS5 (TR) 14T F SHT INNER HATCH	2.00	2.00
4254-05FG-101	S 9.0 DS5 (TR) 14T F SHT INNER	4.00	3.00
33	TANK SHEETS		
4254-06-001	S 10.0 DS5 (TR) 14T F SHT OUTER	4.00	1.00
4254-09-001	S 10.0 DS5 (TR) 14T F SHT OUTER HATCH	2.00	2.00
4254-04-001	S 9.0 DS5 (TR) 14T F SHT OUTER	4.00	3.00
34	TANK SHEETS		
4254-07FG-101	S 10.0 DS5 (TR) 14T F SHT INNER	9.00	1.00
35	TANK SHEETS		
4254-06-001	S 10.0 DS5 (TR) 14T F SHT OUTER	9.00	1.00
36	TANK SHEETS		
4254-07FG-101	S 10.0 DS5 (TR) 14T F SHT INNER	9.00	1.00
37	TANK SHEETS		
4254-06-001	S 10.0 DS5 (TR) 14T F SHT OUTER	9.00	1.00
38	TANK SHEETS		
4254-07FG-101	S 10.0 DS5 (TR) 14T F SHT INNER	9.00	1.00
39	TANK SHEETS		
4254-06-001	S 10.0 DS5 (TR) 14T F SHT OUTER	9.00	1.00
40	BOX		
510440	M12 WASHER GALV SPECIAL	42,617.00	0.00
522500-104	1 3/4" S/BOLT G 10.9 GALV	5,440.00	0.00
522500-105	2" S/BOLT S/SHK G 10.9 GALV	6,700.00	0.00
522500-108	2" S/BOLT L/SHK G 10.9 GALV	9,216.00	0.00
556050	SHIM PACK 1.0KG VARI THICKNESS	92.00	0.00
590091-101	HATCH COVER PLT 10MM 960 DIA GALV	2.00	0.00

Estas cajas se encuentran distribuidas de la siguiente manera

En lo que respecta a las cajas denominadas 40-41 en la lista de empaque se pudieron evidenciar que están ubicadas de la siguiente manera:

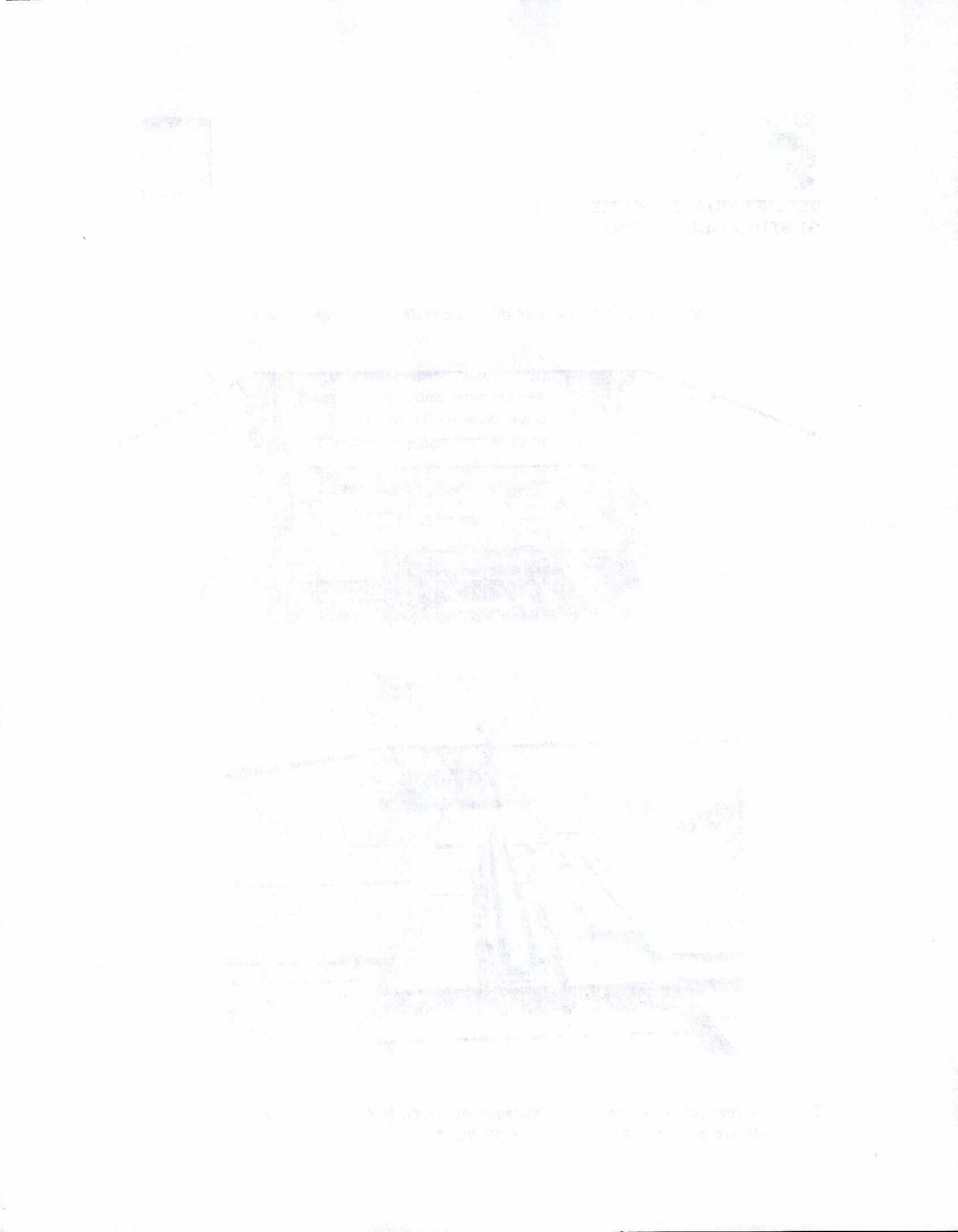

PERMASTORE TANKS & SILOS

Packing List Detail

Jorge Triana Y Compania SAS

Printed: 15/02/2016
Packing Group:14254-T1

Pack for Jacks: Part	Packing Type:	Notes:	Quantity	Pack Order
4041	BOX			
4254-11	800 HATCH FRAME WA 10.0 GALV 92'		2.00	0.00
4254-12	10.0 HATCH OUTER REINFORCING PLATE GALV 92'		4.00	0.00
4254-13	8.0 HATCH OUTER REINFORCING PLATE GALV 92'		4.00	0.00
4254-14	10.0 HATCH INNER BACKING PLATE GALV 92'		4.00	0.00
4254-15	10.0 HATCH INNER REINFORCING PLATE GALV 92'		4.00	0.00
4254-16	8.0 HATCH INNER REINFORCING PLATE GALV 92'		4.00	0.00

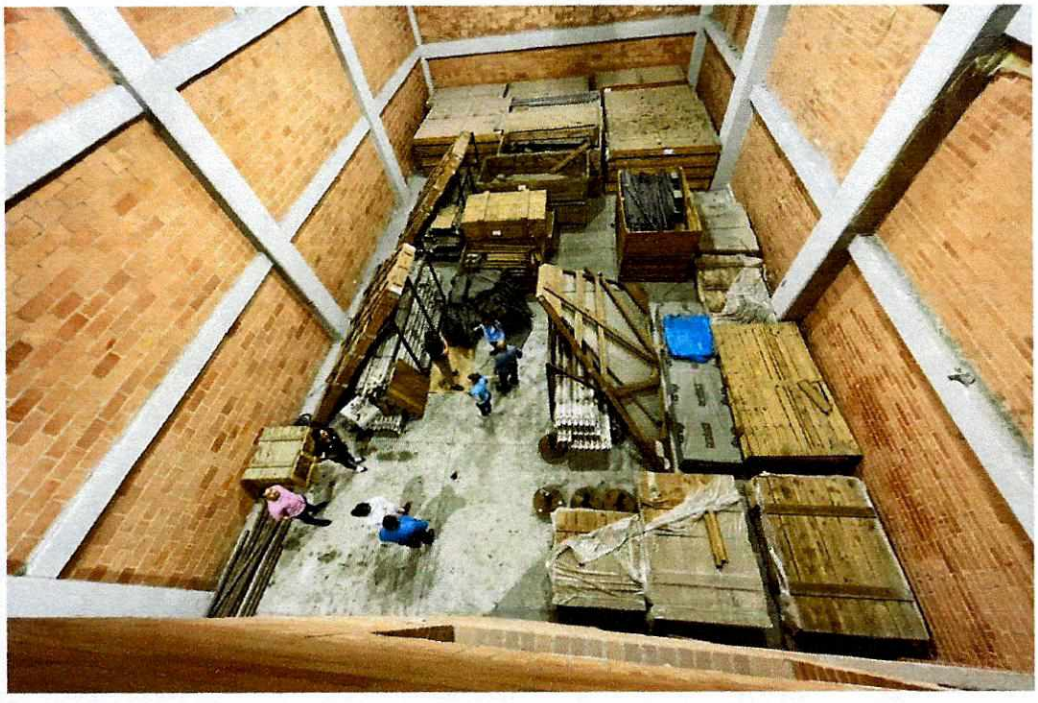

CAJA 43

4041143	BOX			
566155	BLACK MOPLEN EP240H NUT COVER		39.676.00	0.00

CAJA 42 Y 44

42/44	BOX		
200116001	SIKAFLEX TS BLACK 600CC	1,720.00	0.00

En lo que respecta a las cajas 41 y 42 se pudo verificar que no se encuentra el contenido de las mismas (SIKAFLEX) debido a que el contratista lo retiro de la bodega.

Alcaldia Municipal
Ibagué
NIT.800113389-7

musical
ibaguécapital

SECRETARÍA DE AMBIENTE Y GESTIÓN DEL RIESGO

CAJA 43

43	BOX		
101408204	S/SCREW HEX HD 1/2UNCX2 1/2	4.00	0.00
208003620	CLIP EUROGRID OPEN FLOOR PLATFORM	8.00	0.00
208000352	5MM X 20MM P3P CHAIN 32LINKS - ALL LINKS MUST BE	4.00	0.00
208100011	M20X200 T/BOLT R-SPT GALV RAWL R-SPT-HD-202008	132.00	0.00
301210604	M16X40 HX HD BOLT G 8.8 GALV	4.00	0.00
301410404	M16X40 HX HD S/SCREW G 8.8 GALV	6.00	0.00
307210014	M10 HX FULL NUT G 8 GALV	14.00	0.00
307210014	M16 HX FULL NUT G 8 GALV	4.00	0.00
307210300	M16 HX FULL NUT G A4-80	196.00	0.00
308180014	M10 FLAT WASHER FORM A GALV	20.00	0.00
308180014	M16 FLAT WASHER FORM A GALV	8.00	0.00
308180300	M16 FLAT WASHER FORM A G A4-80	305.00	0.00
308280014	M20 FLAT WASHER FORM A GALV	8.00	0.00
344410354	M16X35 SLT MUSH HD S/SCREW G 8.8 GALV	4.00	0.00
350210700	M16X70 HX HD BOLT G A4-80	10.00	0.00

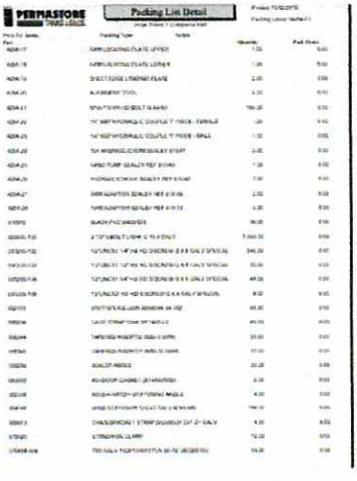
PERMASTORE
Packing List Detail

Alcaldía Municipal
Ibagué
NIT.800113389-7

SECRETARÍA DE AMBIENTE Y GESTIÓN DEL RIESGO

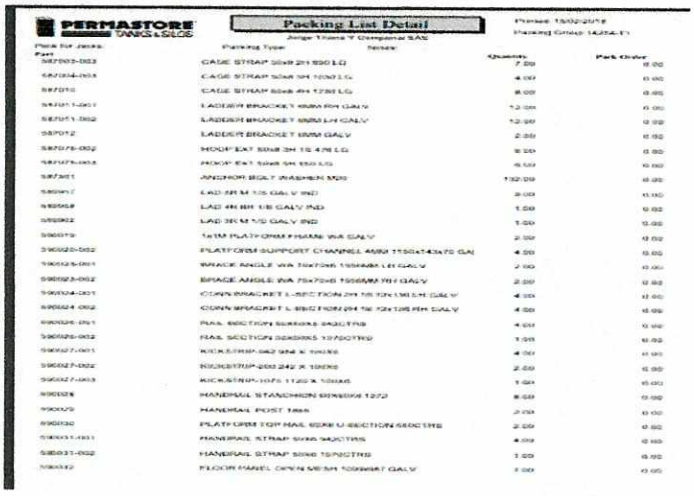

PERMASTORE TANKS & SILOS

Packing List Detail

Jorge Triana Y Compañía SAS

Printed: 15/02/2018
Packing Group: 14254-T1

Pack for Jacks:

Part	Packing Type: Notes:	Quantity	Pack Order
587003-003	CAGE STRAP 50x8 2H 890 LG	7.00	0.00
587004-003	CAGE STRAP 50x8 3H 1030 LG	4.00	0.00
587010	CAGE STRAP 50x8 4H 1730 LG	8.00	0.00
587011-001	LADDER BRACKET 6MM RH GALV	12.00	0.00
587011-002	LADDER BRACKET 6MM LH GALV	12.00	0.00
587012	LADDER BRACKET 6MM GALV	2.00	0.00
587076-002	HOOP EXT 50x8 3H 1S 476 LG	8.00	0.00
587076-003	HOOP EXT 50x8 5H 850 LG	6.00	0.00
587361	ANCHOR BOLT WASHER M20	132.00	0.00
589957	LAD 3R M 1/S GALV IND	3.00	0.00
589958	LAD 4R BR 1/S GALV IND	1.00	0.00
589962	LAD 3R M 1/S GALV IND	1.00	0.00
590019	1x1M PLATFORM FRAME WA GALV	2.00	0.00
590020-002	PLATFORM SUPPORT CHANNEL 4MM 1150x143x70 GAL	4.00	0.00
590025-001	BRACE ANGLE WA 70x70x6 1556MM LH GALV	2.00	0.00
590023-002	BRACE ANGLE WA 70x70x6 1556MM RH GALV	2.00	0.00
590024-001	CONN BRACKET L-SECTION 2H 1S 12x130 LH GALV	4.00	0.00
590024-002	CONN BRACKET L-SECTION 2H 1S 12x130 RH GALV	4.00	0.00
590026-001	RAIL SECTION 50X50X5 942CTRS	4.00	0.00
590026-002	RAIL SECTION 50X50X5 1070CTRS	1.00	0.00
590027-001	KICKSTRIP-042 3H X 100X6	4.00	0.00
590027-002	KICKSTRIP-203 242 X 100X6	2.00	0.00
590027-003	KICKSTRIP-1075 1120 X 100X6	1.00	0.00
590028	HANDRAIL STANCHION 50X50X6 1272	8.00	0.00
590029	HANDRAIL POST 1866	2.00	0.00
590030	PLATFORM TOP RAIL 60X8 U-SECTION 660CTRS	2.00	0.00
590031-001	HANDRAIL STRAP 50X6 942CTRS	4.00	0.00
590031-002	HANDRAIL STRAP 50X6 1070CTRS	1.00	0.00
590032	FLOOR PANEL OPEN MESH 1000x987 GALV	1.00	0.00

PERMASTORE TANKS & SILOS

Packing List Detail

Jorge Triana Y Compañía SAS

Printed: 15/02/2018
Packing Group: 14254-T1

Pack for Jacks:

Part	Packing Type: Notes:	Quantity	Pack Order
590033	FLOOR PANEL OPEN MESH 980x987 GALV	1.00	0.00
590051-007	CAGE STRAP FLARED 50x8 2H 679 LG	7.00	0.00
590051-009	CAGE STRAP FLARED 50x8 2H 757 LG	7.00	0.00
590052	CONNECTION PLATE 100x8 4H 170 LG GALV	4.00	0.00
590060-01	LADDER STEADY	4.00	0.00
590060-02	LADDER STEADY 40x8 646LG	2.00	0.00
590092	800 HINGE BRACKET 10MM 3H GALV	4.00	0.00
590275	M20 ISOLATING WASHER	132.00	0.00

CAJA 44

44	BOX		
208010790	SKELETON GUN	1.00	0.00
208019861	MASTIC SAUSAGE GUN	1.00	0.00
208116004	SIKASWELL S-2 - 600ML TUBE	25.00	0.00
208116045	SIKALASTOMER 710 WHITE 310CC TUBE	11.00	0.00
513330	REFERENCE PLATE	1.00	0.00
533326	WARNING LABEL (GRINDING)	3.00	0.00
558747	CAGE HOOP 50x8 5H D-RET 890 DIA	17.00	0.00
558750	CAGE HOOP 75x8 5H D-RET 874 DIA	2.00	0.00
590058-001	CAGE HALF HOOP EXT ARM 50x8 5H 1S D-RET 890 DIA	6.00	0.00
590083	CAGE HALF HOOP 75x8 5H D-RET 874 DIA	2.00	0.00
590369	SAFETY AWARENESS LABEL (SELF ADHESIVE)	1.00	0.00

CAJA 45

Corresponde a las escaleras de 8 pasos y 11 pasos respectivamente, las cuales incluyen los ángulos para su instalación.

45	BUNDLE		
589964	LAD 8R T 1/S GALV IND	1.00	0.00
589965	LAD 11R T 1/S GALV IND	1.00	0.00
590021-001	VSA 80X80X8 3L 12H 2850LG LH GALV	2.00	0.00
590021-002	VSA 80X80X8 3L 12H 2850LG RH GALV	2.00	0.00

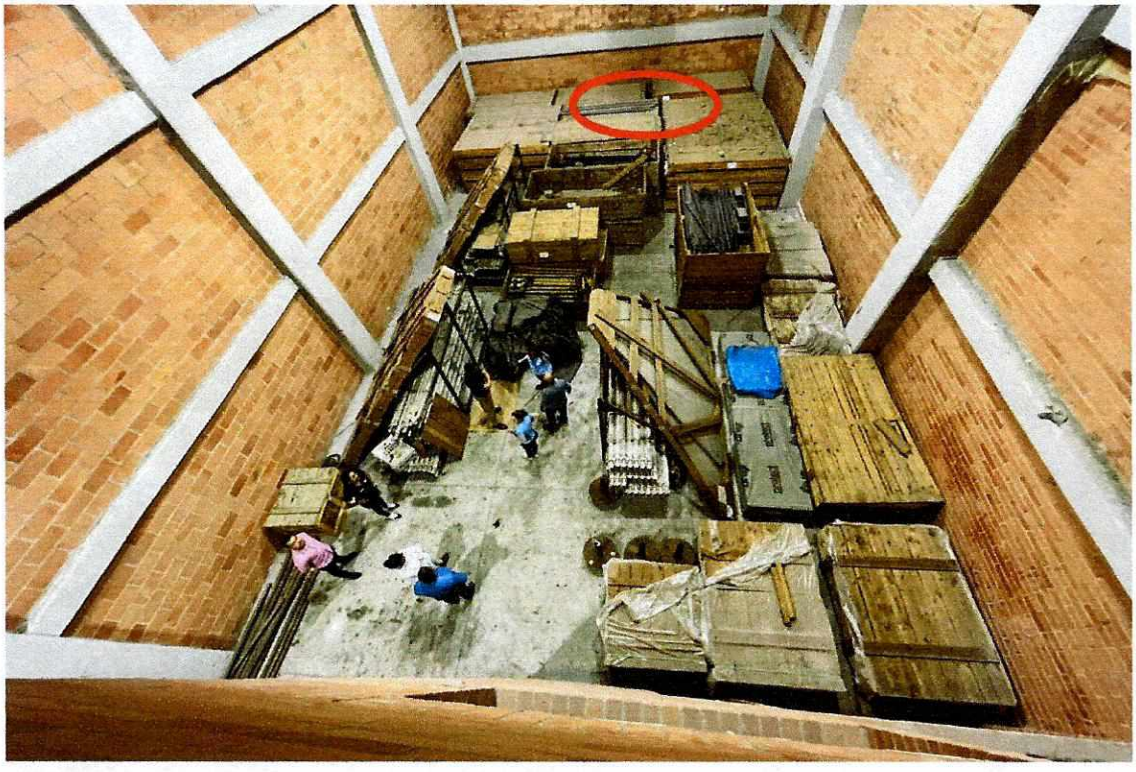

CAJA 46

46	BOX LQ		
208019987	REPAIR KIT (CORROLESS)	1.00	0.00
208116008	PRIMER NO 3 - 1 LITRE TIN	2.00	0.00
209052993	PAINT POT - MARINE BLUE 0.12LT	1.00	0.00
556710	TOUCH-UP DATA/INSTRUCT SHT	1.00	0.00

Por todo lo anterior una vez realizada la inspección al sitio de almacenaje del tanque de almacenamiento identificado con No. 14254-T1, se determina que las cajas dentro de la remisión hecha por el fabricante se encuentran en la bodega, es de destacar que en visita del día 13 de septiembre de 2022, conforme acta que hace parte integral del presente documento, se procedió a la verificación del contenido de cada una de las cajas y la hermeticidad de las mismas.

En razón de lo anterior se evidencia que las cajas objetos de importación para la estructura del tanque de almacenamiento estipulado en el contrato, se encuentra en buenas condiciones de almacenamiento sin señales de deterioro de las mismas, razón por la cual se encuentran en buen estado para ser recibida, salvo por el material sellante de propiedad el contratista que se encontraba vencido para la estructura de la caja 42 y 44 que no se encontró en la bodega como se mencionó.

Se deja constancia que el Consorcio Atria 2015 de manera expresa manifiesta que el Municipio canceló el valor del item "*suministro del tanque de almacenamiento en vidrio fusionado al acero (VFA) en cumplimiento de las Normas AWWWWA D-103-09 y la norma ISO 28765 de 2008 versión actualizado de 2011*" a través del Acta 02 de 2018 suscrita en desarrollo del contrato 2511 de 2015.

Ese de indicar que se solicitó a la oficina jurídica sobre la viabilidad de recibir el tanque antes referido, sin que con dicho recibo se afecten los intereses dentro de los procesos judiciales que se adelantan al respecto por las partes, y al respecto se

Alcaldia Municipal
Ibagué
NIT.800113389-7

SECRETARÍA DE AMBIENTE Y GESTIÓN DEL RIESGO
recibió el memorando No. 1030- 62673 de fecha 15 de noviembre de 2022, en donde en uno de sus apartes se indica:

> 2.- Una vez revisado el contenido del Acta remitida y las pretensiones de las demandas que versan sobre la ejecución del contrato No. 2511 del 2015, se ha determinado que lo planteado frente al recibo material del tanque de almacenamiento en vidrio fusionado al acero (VFA), no afecta las pretensiones judiciales ni del municipio ni del contratista, como quiera que la discusión principal versa sobre la obligación o no por parte éste último de instalar el tanque, así como aspectos propios de la ejecución contractual.

Así las cosas, la suscrita ordenadora del gasto recibe materialmente los elementos físicos mencionados, con las constancias indicadas en la presente acta.

En constancia se firma la presente acta el día dieciséis (16) de noviembre de 2022 en Ibagué – Tolima.

CARMEN SOFÍA BONILLA MARTINEZ
Secretaria de Ambiente y Gestión del Riesgo
Ordenadora del Gasto Contrato No. 2511 de 2015

CARLOS HERNANDO DIAZ BOTERO
Supervisor Contrato 2015 de 2015

JORGE TRIANA SOTO
Representante Legal
Consorcio Atria 2015

LUIS ALEJANDRO QUINTERO SAENZ
Abogado Consorcio Atria 2015

CARLOS ESPITIA GORRAIZ
Representante Legal Suplente.