

ANÁLISIS ECONÓMICO DEL SECTOR

CONTRATACIÓN DIRECTA

PRESTACIÓN DE SERVICIO DE APOYO A LA GESTION PARA EL ACOMPAÑAMIENTO EN EL DESARROLLO DE LAS ACTIVIDADES DE ÍNDOLE OPERATIVA Y MISIONAL DE LA OFICINA DEL SISBÉN.

I. INTRODUCCIÓN

El Distrito Especial y Portuario de Barranquilla, a través de la Secretaría Distrital de Planeación en cumplimiento de sus funciones tiene como función el dirigir y coordinar el desarrollo de los organismos y entidades que deban adoptarse en el plan de Distrito de Barranquilla, para la consecución de sus objetivos en forma eficiente y eficaz, con un claro sentido del cumplimiento de la finalidad del Estado. En efecto, es fundamental dirigir el seguimiento y la evaluación de la gestión de los planes y programas de desarrollo e inversión, de acuerdo con la normatividad vigente.

El Departamento Nacional de Planeación – DNP, quien mediante Documento CONPES No. 3877/2016 da los lineamientos a las entidades territoriales para el levantamiento de información y nos acompañará en la transición hacia la implementación de la nueva metodología de identificación de potenciales beneficiarios de programas sociales Sisbén IV.

La Alcaldía Distrital de Barranquilla mediante el Acuerdo 001 de 2020 “por el cual se adopta el Plan de Desarrollo Distrital de Barranquilla, 2020-2023 SOY BARRANQUILLA”, busca mediante el Proyecto, Actualización de la Base de Datos del SISBEN: "Realizar las actividades necesarias para contar con un sistema de información actualizado, ya que es la principal herramienta con que cuenta el Gobierno para la focalización del gasto social que garantice que los programas sociales lleguen a las personas que más lo necesitan".

Mediante este proyecto el Gobierno Nacional utilizará únicamente la base de datos del Sisbén para todos sus programas sociales por lo que es necesario llevar a cabo la actualización de la base de datos, para evitar ser afectados un gran número de ciudadanos que hasta la fecha no han sido censados, así como también, serían excluidos de todos los programas sociales que se encuentran desarrollando en el Distrito de Barranquilla en las diferentes Secretarías.

Mediante el artículo 85, Decreto Acordal No. 0801 del 07 de Diciembre de 2020, mediante el cual se adopta la estructura orgánica de la administración central de la Alcaldía del Distrito Especial Industrial y Portuario de Barranquilla, a la Oficina del SISBEN adscrita a la Secretaria Distrital de Planeación le corresponde mantener la base de datos con información debidamente clasificada, confiable y actualizada, básica para la planeación del desarrollo económico y social en los distintos programas y subsidios que brinda el Distrito a la población más vulnerable de la ciudad. En consecuencia, es necesario formular estrategias y alternativas a corto, mediano y

largo plazo que permitan optimizar el funcionamiento de la oficina de Sisbén en los diferentes puntos de atención al usuario.

La Oficina de Sisbén entre sus funciones principales realiza las siguientes:

- Administrar y actualizar el Sistema de Identificación y Clasificación de Potenciales Beneficiarios para programas sociales - SISBEN, en el Distrito Especial Industrial y Portuario.
- Socializar los resultados y estadísticas que se generan a partir de la ficha de clasificación socioeconómica (encuesta SISBEN) y que se convierten en insumo de información importante para la elaboración de planes, programas y proyectos sociales en el Distrito Especial, Industrial y Portuario de Barranquilla.

Hay que destacar que la Oficina de Sisbén conforma su equipo profesional especializado en el tema para la correcta ejecución de las necesidades planteadas por el Plan de Desarrollo, sin embargo, a pesar de contar con el recurso, se requiere de un equipo de apoyo que colabore en la gestión de las actuaciones de índole operativa y misional de la Oficina del Sisbén, adscrita a la Secretaría Distrital de Planeación, tendientes al cumplimiento de las metas propuestas, y que, tratándose del desarrollo de servicios asociados a un proyecto de inversión que se ejecuta en la vigencia fiscal, el plazo a establecerse guarda coherencia con las metas establecidas. Por lo tanto, y acorde con las disposiciones constitucionales y legales vigentes y con el fin de satisfacer las necesidades y asegurar el cumplimiento de las metas del proyecto establecido, en el Plan de Desarrollo Distrital 2020-2023 “Soy Barranquilla”, se hace necesario contratar la prestación de servicios de apoyo a la gestión de la Oficina de Sisbén en las diferentes actividades operativas y misionales que se lleven a cabo y requieren ser suscritos por el término de la vigencia fiscal presente.

La clasificación de los bienes y servicios, objeto del Proceso de Contratación, son los siguientes:

ITEM	Clasificación UNSPSC	Producto
1	80111600	Servicios de personal temporal

II. ANÁLISIS DE MERCADO

Fuente: https://www.dane.gov.co/files/investigaciones/boletines/ech/ech/bol_empleo_nov_22.pdf (30 de diciembre de 2022)

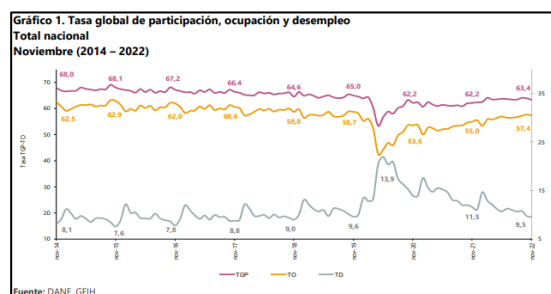



SC-CER103099



SA-CER756031



TOTAL, NACIONAL

Para el mes de noviembre de 2022, la tasa de desempleo del total nacional fue 9,5%, lo que representó una reducción de 2,0 puntos porcentuales respecto al mismo mes de 2021 (11,5%). La tasa global de participación se ubicó en 63,4%, lo que significó un aumento de 1,2 puntos porcentuales respecto a noviembre de 2021 (62,2%). Finalmente, la tasa de ocupación fue 57,4%, lo que representó un aumento de 2,3 puntos porcentuales respecto al mismo mes de 2021 (55,0%).

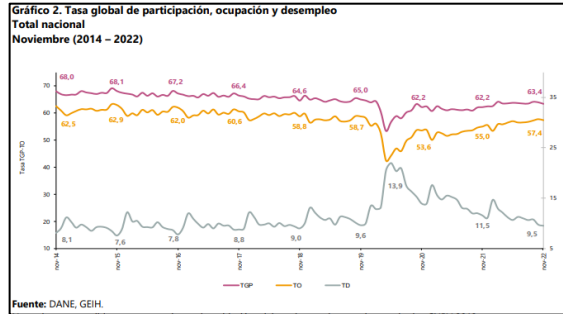

TOTAL 13 CIUDADES Y ÁREAS METROPOLITANAS

En noviembre de 2022, la tasa de desempleo en el total de las 13 ciudades y áreas metropolitanas fue 9,1%, lo que representó una reducción de 3,1 puntos porcentuales respecto al mismo mes de 2021 (12,2%). La tasa global de participación se ubicó en 65,5%, lo que significó un aumento de 2,1 puntos porcentuales respecto a noviembre de 2021 (63,4%). Finalmente, la tasa de ocupación fue 59,5%, lo que representó un aumento de 3,9 puntos porcentuales respecto al mismo mes de 2021 (55,6%).

Fuente: https://www.dane.gov.co/files/investigaciones/boletines/ech/ech/bol_empleo_nov_22.pdf (30 de diciembre de 2022)

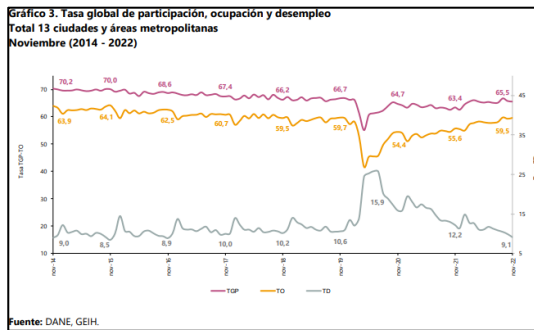

Encuesta Mensual de Servicios (EMS)

Variación anual de los ingresos nominales y contribución por tipo de ingresos, según subsector de servicios (noviembre 2022 / noviembre 2021)



En noviembre de 2022, dieciséis de los dieciocho subsectores de servicios presentaron variación positiva en los ingresos totales, en comparación con noviembre de 2021.

Fuente: https://www.dane.gov.co/files/investigaciones/boletines/ems/bol_ems_noviembre_22.pdf (14 de enero de 2023)

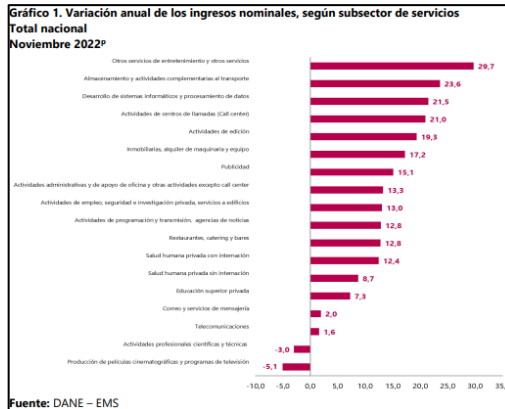

1.2 Variación anual del personal ocupado total y contribución por tipo de contratación, según subsector de servicios (noviembre 2022 / noviembre 2021)

En noviembre de 2022, diecisiete de los dieciocho subsectores de servicios presentaron variación positiva en el personal ocupado total, en comparación con noviembre de 2021.

Tabla 1. Variación anual de los ingresos y contribución por tipo de ingresos, según subsector de servicios
Noviembre 2022² / noviembre 2021

Sección	División	Descripción	Ingresos nominales			
			Total	Ingresos por servicios	Venta de mercancías	Otros ingresos
H	División 52	Almacenamiento y actividades complementarias al transporte	23,6	22,1	0,2	1,3
H	División 53	Comercio y servicios de mensajería	2,0	1,3	0,0	0,6
I	División 54	Restaurantes, catering y bares	12,8	11,9	0,6	0,3
J	División 58	Actividades de edición	19,3	19,0	-1,7	2,0
J	División 59 excepto Clase 5900	Producción de películas cinematográficas y programas de televisión	-5,1	-12,7	0,9	6,7
J	División 60 y Clase 6391	Actividades de programación y transmisión, agencias de noticias	12,8	10,6	0,0	2,2
J	División 61	Telecomunicaciones	1,6	1,8	-0,3	0,1
J	División 62, División 63, excepto Clase 6391	Desarrollo de sistemas informáticos y procesamiento de datos	21,5	22,4	-0,6	-0,3
LN	Sección L, División 68	Inmobiliarias, alquiler de maquinaria y equipo	17,2	16,2	0,3	0,7
M	División 72, Clase 7200, División 74	Actividades profesionales científicas y técnicas	-3,0	-2,7	-0,4	0,1
M	Clase 7310	Publicidad	15,1	15,3	-0,2	0,0
N	División 76 80 y Clase 8130	Actividades de empleo, seguridad e investigación privada, servicios a edificios	13,0	12,5	0,2	0,4
N	Clase 8200	Actividades de centros de llamadas (Call center)	21,0	20,9	0,0	0,0
N	División 82 excepto Clase 8200	Actividades administrativas y de apoyo de oficina y otras actividades, excepto call center	13,3	11,9	-1,1	1,5
P	Grupo 854	Educación superior privada	7,3	5,6	0,1	1,6
Q	Clase 8610	Salud humana privada con información	12,4	11,8	0,4	0,3
Q	División 86 excepto Clase 8610	Salud humana privada sin información	8,7	8,8	0,1	-0,2
S	División 90, 92, 93, Clase 95 y 96	Otros servicios de entretenimiento y otros servicios	29,7	23,4	2,7	3,6

Fuente: DANE – EMS

1.3 Variación anual de los salarios y contribución por tipo de contratación, según subsector de servicios (noviembre 2022 / noviembre 2021)

En noviembre de 2022, todos los subsectores de servicios presentaron variación positiva en los salarios, en comparación con noviembre de 2021.

Tabla 2. Variación anual del personal ocupado total y contribución por categoría de contratación, según subsector de servicios
Noviembre 2022² / noviembre 2021

Sección	División	Descripción	Personal ocupado total				Miles ²
			Total	Permanente	Temporal directo	Agencia	
H	División 52	Almacenamiento y actividades complementarias al transporte	7,9	0,9	2,0	5,0	...
H	División 53	Comercio y servicios de mensajería	1,0	0,9	0,0	1,0	...
I	División 54	Restaurantes, catering y bares	6,2	7,3	-1,6	0,5	...
J	División 58	Actividades de edición	0,7	1,5	-1,5	0,9	...
J	División 59 excepto Clase 5900	Producción de películas cinematográficas y programas de televisión	2,9	3,5	-1,2	1,7	...
J	División 60 y Clase 6391	Actividades de programación y transmisión, agencias de noticias	4,2	2,2	1,1	2,9	...
J	División 61	Telecomunicaciones	-4,7	-3,0	-2,2	-0,5	...
J	División 62, División 63, excepto Clase 6391	Desarrollo de sistemas informáticos y procesamiento de datos	12,2	12,9	-0,2	-0,5	...
LN	Sección L, División 68	Inmobiliarias, alquiler de maquinaria y equipo	2,3	-0,9	3,0	0,2	...
M	División 72, Clase 7200, División 74	Actividades profesionales científicas y técnicas	2,6	2,7	0,0	-0,2	...
M	Clase 7310	Publicidad	4,5	3,5	0,8	0,1	...
N	División 76 80 y Clase 8130	Actividades de empleo, seguridad e investigación privada, servicios a edificios	4,1	0,2	1,3	0,1	2,5
N	Clase 8200	Actividades de centros de llamadas (Call center)	4,3	7,6	-1,4	0,1	...
N	División 82 excepto Clase 8200	Actividades administrativas y de apoyo de oficina y otras actividades, excepto call center	6,6	3,4	5,7	-2,5	...
P	Grupo 854	Educación superior privada	4,3	0,2	4,3	0,0	-0,2
Q	Clase 8610	Salud humana privada con información	3,6	2,4	1,9	-0,7	...
Q	División 86 excepto Clase 8610	Salud humana privada sin información	0,6	1,6	-1,2	0,8	...
S	División 90, 92, 93, Clase 95 y 96	Otros servicios de entretenimiento y otros servicios	10,1	3,4	4,9	1,7	...

Fuente: DANE – EMS



SC-CER103099



SA-CER756031



Fuente: https://www.dane.gov.co/files/investigaciones/boletines/ems/bol_ems_noviembre_22.pdf (14 enero de 2023)

En noviembre de 2022, los servicios de entretenimiento y otros servicios registraron un crecimiento de 29,7% en los ingresos nominales, el personal ocupado total presentó una variación de 10,1% y los salarios registraron un aumento de 9,9%, en comparación con noviembre de 2021.

Gráfico 2. Variación anual y contribución de los ingresos nominales por tipo, personal ocupado total y salarios por tipo de contratación
Otros servicios de entretenimiento y otros servicios
Total nacional
Noviembre 2022^p

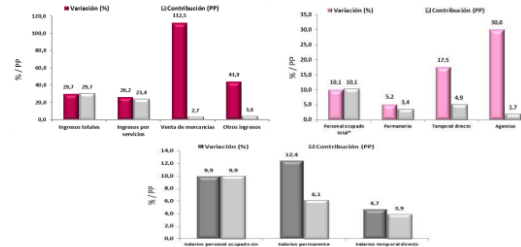

Fuente: DANE – EMS

III. TÉCNICO

El objeto para la presente contratación es “PRESTACIÓN DE SERVICIO DE APOYO A LA GESTION PARA EL ACOMPAÑAMIENTO EN EL DESARROLLO DE LAS ACTIVIDADES DE ÍNDOLE OPERATIVA Y MISIONAL DE LA OFICINA DEL SISBÉN.” Se requiere de la prestación de servicios de apoyo a la gestión de la Oficina de Sisbén en las diferentes actividades operativas y misionales que se requieran en procura del cumplimiento del objeto misional de la misma, así como de las metas del proyecto de Actualización de la Base de Datos del SISBEN

A continuación, se detallan los perfiles, las obligaciones específicas y el valor de cada contrato:

Table with 3 columns: PERFILES Y EXPERIENCIA, OBLIGACIONES ESPECIFICAS, VALOR DE CADA CONTRATO. Row 1: (36 PERSONAS) Bachiller con experiencia general en entidades públicas o privadas de seis (6) meses. 1. Recibir documentación necesaria para acceder al Sisbén por parte de la comunidad. 2. Hacer el cargue de las encuestas por aplicar en cada uno de los Dispositivos Móviles de Captura. 3. Apoyar en las campañas y brigadas de sisbenización en los diferentes barrios del Distrito. 4. Brindar apoyo administrativo a la Oficina de Sisbén cuando se requiera. \$9.090.909



OBLIGACIONES GENERALES:

1. Efectuar el cargue en la plataforma SECOP II, de todos los documentos precontractuales exigidos en este documento, para la celebración de su contrato electrónico.
2. Cumplir con las cotizaciones al Sistema de Seguridad Social Integral durante la ejecución del contrato.
3. Mantener actualizados todos sus documentos en el Distrito, especialmente el RUT. En caso de algún cambio en su situación tributaria deberá presentar un nuevo RUT al área de cuentas de la Secretaria General y/o a la Oficina de Contabilidad de la Secretaria de Hacienda
4. Indicar al momento de presentar la propuesta si es o no responsable del IVA.
5. Mantener actualizada la hoja de Vida y la Declaración de bienes y rentas en el Sigep.
6. Realizarse el Examen Médico Ocupacional de conformidad con el Decreto 1072 de 2015 y mantenerlo vigente durante la ejecución del contrato
7. Afiliarse al Sistema de Riesgos Laborales
8. Asistir a las reuniones presenciales o virtuales que sean programadas por parte de la Secretaría General del Distrito.
9. Cumplir con las demás obligaciones que se deriven de la esencia o naturaleza del contrato.
10. Mantener estricta reserva y confidencialidad sobre la información que conozca por causa o con ocasión del contrato.
11. Presentar al supervisor del contrato un informe mensual sobre las actividades realizadas durante la ejecución del contrato.
12. Prestar los servicios en los términos y condiciones establecidas y formuladas en la propuesta y requeridas por el Distrito
13. Contar con las herramientas necesarias para la prestación de su servicio

IV. ANÁLISIS ECONÓMICO

El valor total estimado de la presente contratación es de: **TRESCIENTOS VEINTISIETE MILLONES DOSCIENTOS SETENTA Y DOS MIL SETECIENTOS VEINTICUATRO PESOS M/L (\$327.272.724)**, incluidos todos los tributos que se generen con ocasión a la celebración, ejecución y liquidación del contrato.

La modalidad implantada para el presente proceso es el de contratación directa, conforme a lo señalado en el Decreto 1082 de 2015 artículo 2.2.1.2.1.4.4., SUBSECCIÓN 4 y a lo señalado en el artículo 92 de la Ley 1474 de 2011

El plazo para la ejecución será hasta de Cuatro (4) meses, contados a partir del cumplimiento de los requisitos de perfeccionamiento y ejecución dispuestos en el artículo 41 de la ley 80 de 1993.

Con base en el artículo 92 de la Ley 1474 de 2011 las entidades públicas pueden celebrar contratos interadministrativos siempre que las obligaciones derivadas de este tengan relación directa con el objeto de la entidad ejecutora señalado en la ley o en sus reglamentos.





ALCALDÍA DE
BARRANQUILLA

NIT 890.102.018-1



SC-CER103099



SA-CER756031



El artículo 2.2.1.2.1.4.4 del Decreto 1082 de 2015, establece: “Artículo 2.2.1.2.1.4.4. Contratos o convenios interadministrativos. La modalidad de selección para la contratación ente Entidades Estatales es la contratación directa; y, en consecuencia, le es aplicable lo establecido en el artículo 2.2.1.2.1.4.1. del presente decreto.”

Para constancia se firma el día 10 de febrero del 2023.

CODIGO ASIGNADO: **7922**

Gisela Morales P.

GISELA MORALES PAJARO

Asesora Externa Compras
Secretaría General del Distrito