

CENTROS DE EMPLEOS TEMPORALES DE
COLOMBIA SAS
ETEMCO SAS
NIT. 900460864-4
CALLE 24 6 73
3347557
PEREIRA - Risaralda
etemcosas@etemco.com.co
LINEA DE NEGOCIO:



FACTURA ELECTRONICA DE VENTA
No. E1089

CUFE:732d976a2efbc0354606ce61bcd6dbb161c5360
50020e189667c9a4f17eb5ae48eec3100a8e86682480
26ee440a2db82

ETEMCO S.A.S
Centros de Empleos Temporales de Colombia
Talento humano al servicio de su compañía!

BTW S.A.S. NIT 900665411 - INFORMACION FACTURACION ERP: CASAS DE S... ARE PROSOF SAS, NIT 900320258, PROSOF... PROVEEDOR TECNOLOGIA

FACTURAR A:		Responsables de IVA, Autorretenedores de ICA en Pereira, No somos grades Resolucion DIAN No : 18764040668011 Fecha 02/12/2022 Prefijo : E Numeracion 1001 al 1500 Vence 02/12/2023
CLIENTE:	E.S.E HOSPITAL SAN JOSE DE BELEN DE UMBRIA	
TIPO IDENTIFICACION:	NIT	
NIT:	891408918	
DIRECCION:	CARRERA 13 N 4 135	
TELEFONO:	3528128	
CIUDAD:	BELEN DE UM	
PAIS:	CO	

VENDEDOR	O.C. CLIENTE	ORDEN DE VENTA	FORMA DE PAGO	MEDIO DE PAGO	REMISION
GENERAL			Crédito Plazo 1	Acuerdo mutuo	
FECHA FACTURA: 2023/01/27	FECHA VENCIMIENTO: 2023/01/28	MONEDA: COP	FECHA GENERACION ERP: 2023 - 01 - 27 04:12:41	FECHA VALIDACION DIAN: 2023 - 01 - 27 04:12:43	

CODIGO	DESCRIPCION	CANTIDAD	UNIDAD	VALOR UNITARIO	VALOR TOTAL
1000	SUBTOTAL SUMINISTRO DE PERSONAL EN EJECUCION MES ENERO 2023 ASISTENCIAL CONTRATO N 001-2023	1		\$171,871,078	\$171,871,078
1001	AIU SUMINISTRO DE PERSONAL EN EJECUCION MES ENERO 2023 ASISTENCIAL CONTRATO N 001-2023	1		\$17,187,108	\$17,187,108

VALORES EN LETRA: CIENTO NOVENTA Y UNO MILLONES SEISCIENTOS SESENTA Y DOS MIL TREINTA Y TRES PESOS	SUBTOTAL	\$189,058,186.40
OBSERVACIONES: Favor consignar en "BANCO CAJA SOCIAL CUENTA CORRIENTE No. 21003305934", "BANCO DAVIVIENDA CUENTA CORRIENTE No. 127369996823" y "BANCOLOMBIA CUENTA CORRIENTE No. 72103686693"	+ IVA	\$3,265,550.60
	- RTE IVA	\$489,833.00
	- RTE FUENTE	\$171,871.00
	- RTE ICA	\$0.00
	TOTAL	\$191,662,033.00

El pago no oportuno de la presente factura de venta, causará intereses de mora a la tasa máxima legal establecida por la Superintendencia Financiera. El comprador del bien o beneficiario del servicio no podrá alegar falta de representación o indebida presentación por razón de la persona que reciba la mercancía o servicio en sus dependencias y suscriba la factura de venta, para efectos de la aceptación del título valor (Art. 2 ley 1231/08). La presente factura de venta tiene el carácter de título valor. Por cumplir con la totalidad de los requisitos legales señalados en el artículo (3) Ley 1231 /08, se aplicarán a la presente factura de venta en lo pertinente, las normas relativas a la letra de cambio (Art. 7 Ley 1231/08). La presente factura se asimila a una letra de cambio.

Fecha de recibido:
Nombre:
Identificación:
Firma:
Alejandro Rojas U.
RECIBIDO CONFORME FIRMA Y SELLO DEL CLIENTE

ESE HOSPITAL SAN JOSE BELEN DE UMBRIA-RISARALDA
NIT. 891408918

Fecha: 31/01/2023 Hora: 09:51

Usuario Imprime: ARODAS
 Usuario Responsable: ARODAS

Pág. 1

CUENTA POR PAGAR					
CONCEPTO	NUMERO	FECHA	FECHA VENC.	No FACTURA	
CONCEPTO MULTIPLE	21,205	31/ene./2023	31/ene./2023	E1089	
TERCERO					
NIT: 900460864	4	NOMBRE: CENTROS DE EMPLEOS TEMPORALES DE COLOMBIA S.A.S.			
TEL: 3453970		DIRECCION: CL 24 6 73	001		
OBSERVACIONES			VALORES		
CA FACT E1089 C-001-2023 PRESTACION DE SERVICIOS PERSONAL EN MISION ASISTENCIAL EN LA ESE HOSPITAL SAN JOSE DURANTE EL MES DE ENERO DE 2023			BRUTO :	192,323,737.00	
			DESCUENTOS :	0.00	
CUENTAS POR PAGAR ASOCIADAS A LA CXP					
CONCEPTO	NUMERO	BRUTO	DESCUENTO	NETO	CANCELADO
REM. POR SERVICIOS TEC ASISTEN	1,379	7,187,108.00	0.00	9,705,019.32	0.00
Obligación: 19	Registro:	1			
REM. POR SERVICIOS TEC ASISTEN	1,380	1,871,078.48	0.00	1,871,078.48	0.00
Obligación: 20	Registro:	I			
IMPUESTOS :					
NUMERO	DESCRIPCION			VALOR	
1,379	RETEIVA-SERVICIOS			489,832.58	
1,379	RETE SERVICIOS TEMPORALES			171,871.08	
1,379	RTE ICA			85,935.54	
VALOR NETO EN LETRAS			NETO :	191,576,097.80	
CIENTO NOVENTA Y UN MILLONES QUINIENTOS SETENTA Y SEIS MIL NOVENTA Y SIETE PESOS CON OCHENTA CENTAVOS MCTE			CANCELADO :	0.00	
			N. CREDITO :	0.00	
			N. DEBITO :	0.00	
			SALDO ACTUAL :	191,576,097.80	

IMPUTACION CONTABLE

CUENTA	DEBITOS	CREDITOS
240101001 BIENES Y SERVICIOS	0.00	191,576,097.80
243605001 SERVICIOS GENERALES	0.00	171,871.08
243625002 IVA RETENIDO POR SERVICIOS	0.00	489,832.58
243627001 RETENCION DE ICA 10 POR MIL	0.00	85,935.54
730103006 REMUNERACION SERVICIOS TECNIC	57,697,121.10	0.00
731003006 REMUNERACION SERVICIOS TECNIC	57,697,121.10	0.00
731203006 REMUNERACION POR SERVICIOS TE	19,232,373.70	0.00
731303006 REMUNERACION SERVICIOS TECNIC	19,232,373.70	0.00
732003006 REMUNERACION SERVICIOS TECNIC	28,848,560.55	0.00
734003006 REMUNERACION SERVICIOS TECNIC	9,616,186.85	0.00

ESE HOSPITAL SAN JOSE BELEN DE UMBRIA-RISARALDA
NIT. 891408918

Fecha: 31/01/2023 Hora: 09:43

Usuario Imprime: ARODAS
 Usuario Responsable: ARODAS

Pág. 1

CUENTA POR PAGAR				
CONCEPTO	NUMERO	FECHA	FECHA VENC.	No FACTURA
REM. POR SERVICIOS TEC ASISTEN	21,204	31/ene./2023	31/ene./2023	E1088-
Obligación: 18		Registro: 1		
TERCERO				
NIT: 900460864	4	NOMBRE: CENTROS DE EMPLEOS TEMPORALES DE COLOMBIA S.A.S.		
TEL: 3453970		DIRECCION: CL 24 6 73	001	
OBSERVACIONES			VALORES	
CA FACT E1088 C-001-2023 PRESTACION DE SERVICIOS PERSONAL EN MISION DE LAVANDERIA EN LA ESE HOSPITAL SAN JOSE DURANTE EL MES DE ENERO DE 2023			BRUTO :	168,802.00
			DESCUENTOS :	0.00
IMPUESTOS :				
VALOR NETO EN LETRAS			NETO :	168,802.00
CIENTO SESENTA Y OCHO MIL OCHOCIENTOS DOS PESOS MCTE			CANCELADO :	0.00
			N. CREDITO :	0.00
			N. DEBITO :	0.00
			SALDO ACTUAL :	168,802.00

IMPUTACION CONTABLE

CUENTA		DEBITOS	CREDITOS
240101001	BIENES Y SERVICIOS	0.00	168,802.00
511149	SERVICIOS DE ASEO* CAFETERIA* RE	168,802.00	0.00

ESE HOSPITAL SAN JOSE BELEN DE UMBRIA-RISARALDA
NIT. 891408918

Fecha: 31/01/2023 Hora: 09:42

Usuario Imprime: ARODAS
 Usuario Responsable: ARODAS

Pág. 1

CUENTA POR PAGAR					
CONCEPTO	NUMERO	FECHA	FECHA VENC.	No FACTURA	
CONCEPTO MULTIPLE	21,203	31/ene./2023	31/ene./2023	E1088	
TERCERO					
NIT: 900460864	4	NOMBRE: CENTROS DE EMPLEOS TEMPORALES DE COLOMBIA S.A.S.			
TEL: 3453970		DIRECCION: CL 24 6 73	001		
OBSERVACIONES			VALORES		
CA FACT E1088 C-001-2023 PRESTACION DE SERVICIOS PERSONAL EN MISION DE LAVANDERIA EN LA ESE HOSPITAL SAN JOSE DURANTE EL MES DE ENERO DE 2023			BRUTO :	1,941,560.00	
			DESCUENTOS :	0.00	
CUENTAS POR PAGAR ASOCIADAS A LA CXP					
CONCEPTO	NUMERO	BRUTO	DESCUENTO	NETO	CANCELADO
LAVANDERIA	1,377	188,594.00	0.00	216,223.02	0.00
Obligación: 16	Registro:	1			
LAVANDERIA	1,378	1,717,133.14	0.00	1,717,133.14	0.00
Obligación: 17	Registro:	1			
IMPUESTOS :					
NUMERO	DESCRIPCION			VALOR	
1,377	RETEIVA-SERVICIOS			5,374.93	
1,377	RETE SERVICIOS TEMPORALES			1,885.94	
1,377	RTE ICA			942.97	
VALOR NETO EN LETRAS			NETO :	1,933,356.16	
UN MILLON NOVECIENTOS TREINTA Y TRES MIL TRESCIENTOS CINCUENTA Y SEIS PESOS CON DIECISEIS CENTAVOS MCTE			CANCELADO :	0.00	
			N. CREDITO :	0.00	
			N. DEBITO :	0.00	
			SALDO ACTUAL :	1,933,356.16	

IMPUTACION CONTABLE

CUENTA	DEBITOS	CREDITOS
240101001 BIENES Y SERVICIOS	0.00	1,933,356.16
243605001 SERVICIOS GENERALES	0.00	1,885.94
243625002 IVA RETENIDO POR SERVICIOS	0.00	5,374.93
243627001 RETENCION DE ICA 10 POR MIL	0.00	942.97
511149 SERVICIOS DE ASEO* CAFETERIA* RE	1,941,560.00	0.00

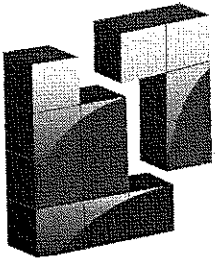

CENTROS DE EMPLEOS TEMPORALES DE
COLOMBIA SAS
ETEMCO SAS
 NIT. 900460864-4
 CALLE 24 6 73
 3347557
 PEREIRA - Risaralda
 etemcosas@etemco.com.co
 LINEA DE NEGOCIO:

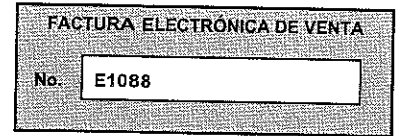

CUFE:36a980514900a1f6cb2952c40779bb63f549341
 Deea1cd15676f20474e9a6b9147263ba65136a48b2df
 9bf69a6b38a42

ETEMCO S.A.S
 Centros de Empleos Temporales de Colombia
"Jaleno humano al servicio de su compañía"

BTW S.A.S. NIT. 900665411 - INFORMACIÓN FACTURACIÓN ERP: CASAS DE S. ARE PROSOF SAS, NIT. 900320258, PROSOF

FACTURAR A:		Responsables de IVA, Autorretenedores de ICA en Pereira, No somos grades Resolucion DIAN No : 18764040668011 Fecha 02/12/2022 Prefijo : E Numeracion 1001 al 1500 Vence 02/12/2023
CLIENTE:	E.S.E HOSPITAL SAN JOSE DE BELEN DE UMBRIA	
TIPO IDENTIFICACIÓN:	NIT	
NIT:	891408918	
DIRECCION:	CARRERA 13 N 4 135	
TELEFONO:	3528128	
CIUDAD:	BELEN DE UM	
PAIS:	CO	

VENDEDOR	O.C. CLIENTE	ORDEN DE VENTA	FORMA DE PAGO	MEDIO DE PAGO	REMISION
GENERAL			Crédito Plazo 1	Acuerdo mutuo	
FECHA FACTURA: 2023/01/27	FECHA VENCIMIENTO: 2023/01/28	MONEDA: COP	FECHA GENERACION ERP: 2023 - 01 - 27 04:09:42	FECHA VALIDACION DIAN: 2023 - 01 - 27 04:09:45	

CÓDIGO	DESCRIPCIÓN	CANTIDAD	UNIDAD	VALOR UNITARIO	VALOR TOTAL
1000	SUBTOTAL SUMINISTRO DE PERSONAL EN EJECUCION MES ENERO 2023 LAVANDERIA CONTRATO N 001-2023	1		\$1,885,935	\$1,885,935
1001	AIU SUMINISTRO DE PERSONAL EN EJECUCION MES ENERO 2023 LAVANDERIA CONTRATO N 001-2023	1		\$188,594	\$188,594

VALORES EN LETRA: DOS MILLONES CIENTO TRES MIL CIENTO UNO PESOS	SUBTOTAL	\$2,074,529.12
OBSERVACIONES: Favor consignar en "BANCO CAJA SOCIAL CUENTA CORRIENTE No. 21003305934", "BANCO DAVIVIENDA CUENTA CORRIENTE No. 127369996823" y "BANCOLOMBIA CUENTA CORRIENTE No. 72103686693"	+ IVA	\$35,832.88
	- RTE IVA	\$5,375.00
	- RTE FUENTE	\$1,886.00
	- RTE ICA	\$0.00
	TOTAL	\$2,103,101.00

El pago no oportuno de la presente factura de venta, causará intereses de mora a la tasa máxima legal establecida por la Superintendencia Financiera. El comprador del bien o beneficiario del servicio no podrá alegar falta de representación o indebida presentación por razón de la persona que reciba la mercancía o servicio en sus dependencias y suscriba la factura de venta, para efectos de la aceptación del título valor (Art. 2 ley 1231/08). La presente factura de venta tiene el carácter de título valor. Por cumplir con la totalidad de los requisitos legales señalados en el artículo (3) Ley 1231 /08, se aplicarán a la presente factura de venta en lo pertinente, las normas relativas a la letra de cambio (Art. 7 Ley 1231/08). La presente factura se asimila a una letra de cambio.

Fecha de recibido:
Nombre:
Identificación:
Firma:

RECIBIDO CONFORME FIRMA Y SELLO DEL CLIENTE

ESE HOSPITAL SAN JOSE BELEN DE UMBRIA-RISARALDA
NIT. 891408918

Fecha: 31/01/2023 Hora: 09:38

Usuario Imprime: ARODAS
 Usuario Responsable: ARODAS

Pág. 1

CUENTA POR PAGAR				
CONCEPTO	NUMERO	FECHA	FECHA VENC.	No FACTURA
REM. POR SERVICIOS TEC ASISTEN	21,202	31/ene./2023	31/ene./2023	E-1087
Obligación: 15		Registro: 1		
TERCERO				
NIT: 900460864	4	NOMBRE: CENTROS DE EMPLEOS TEMPORALES DE COLOMBIA S.A.S.		
TEL: 3453970		DIRECCION: CL 24 6 73 001		
OBSERVACIONES			VALORES	
CA FACT E1087 C-001-2023 PRESTACION DE SERVICIOS PERSONAL EN MISION ADMINISTRATIVA EN LA ESE HOSPITAL SAN JOSE DURANTE EL MES DE ENERO DE 2023			BRUTO :	5,544,892.00
			DESCUENTOS :	0.00
IMPUESTOS :				
VALOR NETO EN LETRAS			NETO :	5,544,892.00
CINCO MILLONES QUINIENTOS CUARENTA Y CUATRO MIL OCHOCIENTOS NOVENTA Y DOS PESOS MCTE			CANCELADO :	0.00
			N. CREDITO :	0.00
			N. DEBITO :	0.00
			SALDO ACTUAL :	5,544,892.00

IMPUTACION CONTABLE

CUENTA	DEBITOS	CREDITOS
240101001 BIENES Y SERVICIOS	0.00	5,544,892.00
510801 REMUNERACIÓN POR SERVICIOS TÉ	5,544,892.00	0.00

ESE HOSPITAL SAN JOSE BELEN DE UMBRIA-RISARALDA
NIT. 891408918

Fecha: 31/01/2023 Hora: 09:31

Usuario Imprime: ARODAS
 Usuario Responsable: ARODAS

Pág. 1

CUENTA POR PAGAR				
CONCEPTO	NUMERO	FECHA	FECHA VENC.	No FACTURA
ALIMENTACION	21,200	31/ene./2023	31/ene./2023	E1087-
Obligación: 12		Registro: 1		
TERCERO				
NIT: 900460864	4	NOMBRE: CENTROS DE EMPLEOS TEMPORALES DE COLOMBIA S.A.S.		
TEL: 3453970		DIRECCION: CL 24 6 73	001	
OBSERVACIONES			VALORES	
CA FACT E1087 C-001-2023 PRESTACION DE SERVICIOS PERSONAL EN MISION DE ALIMENTACION EN LA ESE HOSPITAL SAN JOSE DURANTE EL MES DE ENERO DE 2023			BRUTO :	4,382,673.00
			DESCUENTOS :	0.00
IMPUESTOS :				
VALOR NETO EN LETRAS			NETO :	4,382,673.00
CUATRO MILLONES TRESCIENTOS OCHENTA Y DOS MIL SEISCIENTOS SETENTA Y TRES PESOS MCTE			CANCELADO :	0.00
			N. CREDITO :	0.00
			N. DEBITO :	0.00
			SALDO ACTUAL :	4,382,673.00

IMPUTACION CONTABLE

CUENTA	DEBITOS	CREDITOS
240101001 BIENES Y SERVICIOS	0.00	4,382,673.00
511149 SERVICIOS DE ASEO* CAFETERIA* RE	4,382,673.00	0.00

ESE HOSPITAL SAN JOSE BELEN DE UMBRIA-RISARALDA
NIT. 891408918

Fecha: 31/01/2023 Hora: 09:36

Usuario Imprime: ARODAS
 Usuario Responsable: ARODAS

Pág. 1

CUENTA POR PAGAR						
CONCEPTO	NUMERO	FECHA	FECHA VENC.	No FACTURA		
CONCEPTO MULTIPLE	21,201	31/ene./2023	31/ene./2023	-E1087		
TERCERO						
NIT: 900460864	4	NOMBRE: CENTROS DE EMPLEOS TEMPORALES DE COLOMBIA S.A.S.				
TEL: 3453970		DIRECCION: CL 24 6 73	001			
OBSERVACIONES			VALORES			
CA FACT E1087 C-001-2023 PRESTACION DE SERVICIOS PERSONAL EN MISION ADMINISTRATIVA EN LA ESE HOSPITAL SAN JOSE DURANTE EL MES DE ENERO DE 2023			BRUTO :	56,550,156.00		
			DESCUENTOS :	0.00		
CUENTAS POR PAGAR ASOCIADAS A LA CXP						
CONCEPTO	NUMERO	BRUTO	DESCUENTO	NETO	CANCELADO	
PRESTACION SERVICIOS TECNICOS		1,375 6,158,745.00	0.00	7,061,001.14	0.00	
Obligación: 13	Registro:	1				
PRESTACION SERVICIOS TECNICOS		1,376 9,221,249.45	0.00	9,221,249.45	0.00	
Obligación: 14	Registro:	1				
IMPUESTOS :						
NUMERO	DESCRIPCION				VALOR	
1,375	RETEIVA-SERVICIOS				175,524.23	
1,375	RETE SERVICIOS TEMPORALES				61,587.45	
1,375	RTE ICA				30,793.73	
VALOR NETO EN LETRAS					NETO :	
CINCUENTA Y SEIS MILLONES DOSCIENTOS OCHENTA Y DOS MIL DOSCIENTOS CINCUENTA PESOS CON CINCUENTA Y NUEVE CENTAVOS MCTE					56,282,250.59	
					CANCELADO :	0.00
					N. CREDITO :	0.00
					N. DEBITO :	0.00
					SALDO ACTUAL :	
					56,282,250.59	

IMPUTACION CONTABLE

CUENTA		DEBITOS	CREDITOS
240101001	BIENES Y SERVICIOS	0.00	56,282,250.59
243605001	SERVICIOS GENERALES	0.00	61,587.45
243625002	IVA RETENIDO POR SERVICIOS	0.00	175,524.23
243627001	RETENCION DE ICA 10 POR MIL	0.00	30,793.73
510801	REMUNERACION POR SERVICIOS TÈ	56,550,156.00	0.00

CERTIFICACIÓN DEL REVISOR FISCAL

Pereira, 23 de Enero 2023

Señores:

CENTROS DE EMPLEOS TEMPORALES DE COLOMBIA SAS
Pereira, Risaralda

En mi calidad de revisor fiscal de **CENTROS DE EMPLEOS TEMPORALES DE COLOMBIA SAS**, identificada con NIT 900.460.864-4 he efectuado los procedimientos de revisión que se detalla a continuación con el propósito de verificar el pago efectuado por la Compañía por concepto de aportes a los sistemas de salud, pensiones y riesgos profesionales y a las cajas de compensación familiar, Instituto Colombiano de Bienestar Familiar (ICBF) y Servicio Nacional de Aprendizaje (SENA), cuando fué procedente en virtud de la vigencia del impuesto CREE, durante todo el año 2021 y en lo corrido de 2022 con la permanencia de la exoneración de aportes para salarios superiores a 10 SMMLV, según lo definido por la ley 1819 de 2016.

El pago de dichos aportes es responsabilidad de la Administración de la Compañía como parte de su gestión. Mi responsabilidad de acuerdo con lo establecido en el artículo 50 de la Ley 789 del 27 de diciembre de 2002, es emitir un informe certificando el cumplimiento de tales obligaciones.

Los procedimientos de revisión realizados fueron los siguientes:

- a) Indagación con el personal del área responsable, en relación con los procedimientos utilizados para la identificación y pago de los aportes a los sistemas de salud, pensiones y riesgos profesionales y a las cajas de compensación familiar. Instituto Colombiano de Bienestar Familiar (ICBF) y Servicio Nacional de Aprendizaje (SENA)
- b) Obtención del listado de liquidación de aportes a los sistemas de salud, pensiones y riesgos profesionales, y a las cajas de compensación familiar, Instituto Colombiano de Bienestar Familiar (ICBF) y Servicio Nacional de Aprendizaje (SENA), preparado por la Compañía para el período 2022 y hasta los aportes efectuados por el mes de **DICIEMBRE 2022**.
- c) Comparación del listado obtenido según se menciona en el literal anterior, con los documentos soportes de los respectivos pagos efectuados por la Compañía.

Con base en el resultado de los procedimientos enumerados anteriormente, informo que la Compañía durante el período mencionado, pagó los aportes a los sistemas de salud, pensiones y riesgos profesionales y a las cajas de compensación familiar. Instituto Colombiano de Bienestar Familiar (ICBF) y Servicio Nacional de Aprendizaje (SENA).

Adicional puedo certificar que ETEMCO SAS tiene como política de vinculación, solicitar certificado de antecedentes a PROCURADURIA, CONTRALORIA y de POLICIA a cada candidato.

Este informe es para uso exclusivo de la administración de la Compañía para el cumplimiento de requisitos ante _____, y no debe ser utilizado para ningún otro propósito.

URIEL RUDAS CARVAJAL
REVISOR FISCAL TP 61009-T

JUNTA CENTRAL
DE CONTADORES

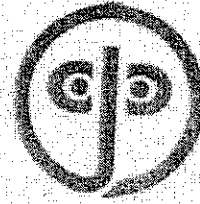

Certificado No:

1 6 3 0 1 6 6 4 9 7 7 7 8 8

LA REPUBLICA DE COLOMBIA
MINISTERIO DE COMERCIO, INDUSTRIA Y TURISMO
UNIDAD ADMINISTRATIVA ESPECIAL
JUNTA CENTRAL DE CONTADORES

CERTIFICA A:
QUIEN INTERESE

Que el contador público **URIEL RUDAS CARVAJAL** identificado con CÉDULA DE CIUDADANÍA No 10115427 de PEREIRA (RISARALDA) Y Tarjeta Profesional No 61009-T SI tiene vigente su inscripción en la Junta Central de Contadores y desde los últimos 5 años.

NO REGISTRA ANTECEDENTES DISCIPLINARIOS *****

EL CONTADOR PUBLICO NO HA CUMPLIDO CON LA OBLIGACION DE ACTUALIZAR EL REGISTRO

Dado en BOGOTA a los 30 días del mes de Noviembre de 2022 con vigencia de (3) Meses, contados a partir de la fecha de su expedición.

DIRECTOR GENERAL

ESTE CERTIFICADO DIGITAL TIENE PLENA VALIDEZ DE CONFORMIDAD CON LO ESTABLECIDO EN EL ARTICULO 2 DE LA LEY 527 DE 1999, DECRETO UNICO REGLAMENTARIO 1074 DE 2015 Y ARTICULO 6 PARAGRAFO 3 DE LA LEY 962 DEL 2005

Para confirmar los datos y veracidad de este certificado, lo puede consultar en la página web www.jcc.gov.co digitando el número del certificado

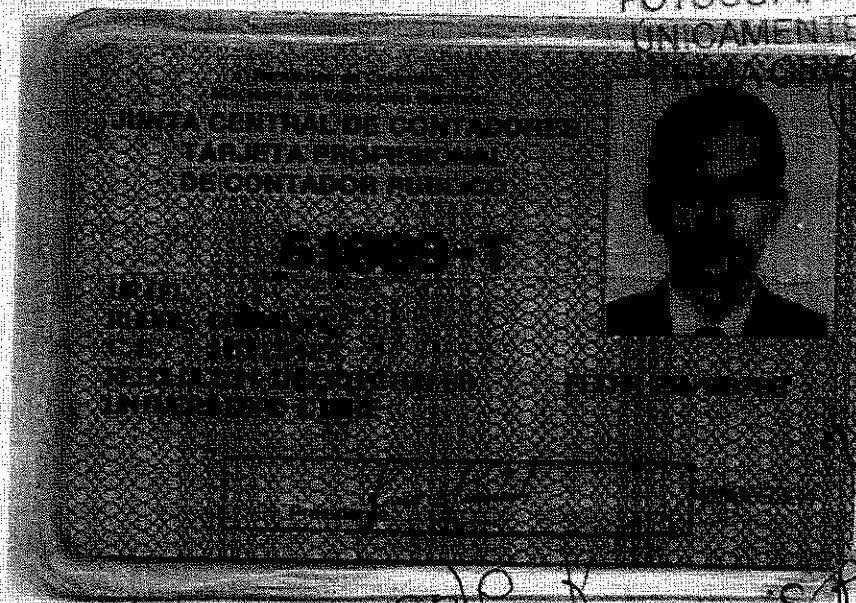

FOTOCOPIA VÁLIDA
UNICAMENTE CON
ORIGINAL

[Handwritten signature]

30 minutos

*Copia Válida solo y
de ETENCO*

*30 días
30*

[Handwritten signature]

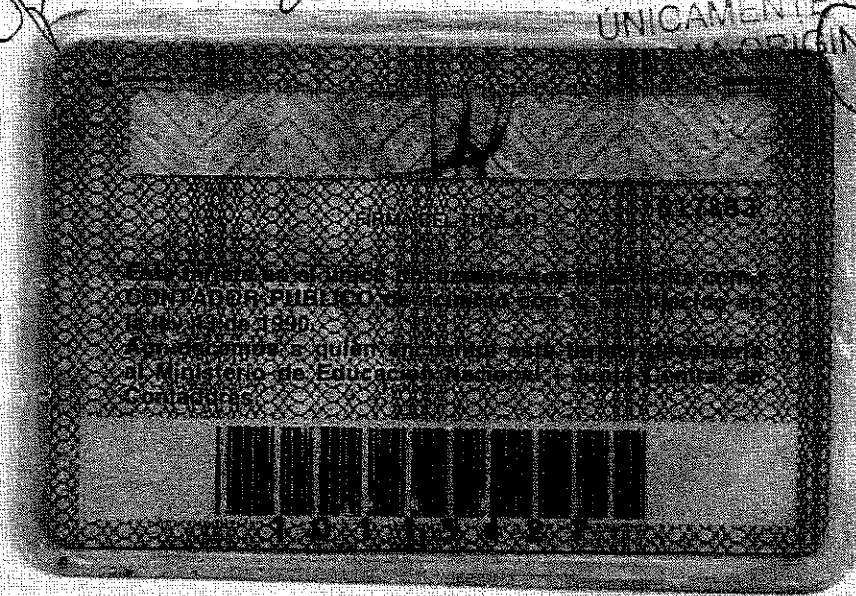

FOTOCOPIA VÁLIDA
UNICAMENTE CON
ORIGINAL

Este documento es una copia de un documento original emitido por el COMISIÓN NACIONAL DE CONTROL de Paraguay en el año 1990. Corresponde a quien emite el documento original al Ministerio de Educación Nacional. Para cualquier contacto.

REPUBLICA DE COLOMBIA
IDENTIFICACION PERSONAL
CEDULA DE CIUDADANIA

NÚMERO 10.115.427
RUDAS CARVAJAL

APELLIDOS
URIEL

NOMBRES

FIRMA



[Handwritten signature]



INDICE DERECHO

FECHA DE NACIMIENTO 31-AGO-1964
MANIZALES
(CALDAS)

LUGAR DE NACIMIENTO
1.65 O+ M

ESTATURA G.S. RH SEXO
25-OCT-1982 PEREIRA

FECHA Y LUGAR DE EXPEDICION *[Signature]*
REGISTRADOR NACIONAL
CARLOS ARIEL SANCHEZ TORRES

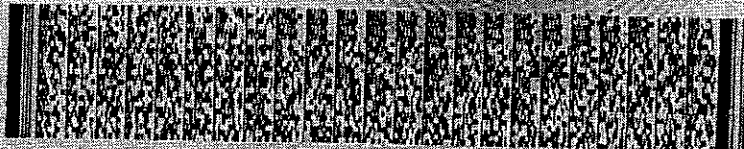

A-2400100-00062063-M-0010115427-20080830 0002823046A 1 4530004408

DATOS GENERALES DEL APORTANTE		Razon Social		Clase Aportante		Sucursal Principal		Direccion		Ciudad-Departamento		Teléfono		Exonerado SENAE	
Identificación	dv	CENTROS DE EMPLEOS TEMPORALES DE COLOMBIA S.A.S.		A - 200 O MAS COTIZANTES		E.S.E. HOSPITAL SAN JOSE DE BELEN DE BELEN DE UMBRI		CARRERA 15 No 41-35		BELEN DE UMBRIA-RISARALDA		33333391		SI	
DATOS GENERALES DE LA LIQUIDACION		Clave		Tipo		Fecha		Pago		Dias Mora		Valor		544,894,100	
Periodo	Salud	9445540389		E		2023/01/17		2023/01/17		0		0		544,894,100	

LIQUIDACION DETALLADA DE APORTES

No.	Empleado	Nombre	Clase	Horas Laboradas	Extrajornal	Fecha Radicación	Fecha Ing	Fecha Ret	Fecha Inic	Fecha Fin	Fecha Inic	Fecha Fin	Fecha Inic	Fecha Fin	Fecha Inic	Fecha Fin	Fecha Inic	Fecha Fin
-----	----------	--------	-------	-----------------	-------------	------------------	-----------	-----------	------------	-----------	------------	-----------	------------	-----------	------------	-----------	------------	-----------

Ciudad: BELEN DE UMBRIA Depdo: RISARALDA(71 Afiliados)

No.	Empleado	Nombre	Clase	Horas Laboradas	Extrajornal	Fecha Radicación	Fecha Ing	Fecha Ret	Fecha Inic	Fecha Fin	Fecha Inic	Fecha Fin	Fecha Inic	Fecha Fin	Fecha Inic	Fecha Fin	Fecha Inic	Fecha Fin	
1	CC	1089748238 AGUDELO OSORIO JUAN	Dependiente	240	No														
2	CC	1086279572 ARANGO DUQUE JOHAN ANDRES	Dependiente	240	No														
3	CC	1087488630 BETANCUR BETANCUR KAROL XIMENA DANIELA	Dependiente	240	No														
4	CC	1088318783 BOTERO ECHEVERRI DANIELA	Dependiente	240	No														
5	CC	1087489522 BORGES PALACIO ESTEFANA	Dependiente	240	No														
6	CC	25193210 BURBICA CARDENAS MARIA ALBERY ALEXANDRA	Dependiente	240	No														
7	CC	2452448 CALDERON AGUIRE ALEXANDRA	Dependiente	240	No														
8	CC	2452448 CALLE JIMENEZ ALEXANDRA	Dependiente	240	No														
9	CC	1087007759 CALVAACHE CASTRO HECTOR SEGUNDO FERNANDA	Dependiente	120	No														
10	CC	1087490697 CARDENAS VELEZ MARIA FERNANDA	Dependiente	240	No														
11	CC	1087489527 CARDENAS VILLEGAS SARA DANIELA	Dependiente	240	No														
12	CC	1088310700 CAROONA TREVOS EDUAR ANDRES	Dependiente	240	No														
13	CC	1088309872 CARMONA JIMENEZ MARITZA	Dependiente	240	No														
14	CC	1089718976 CARRAJA RAMIREZ JESUS ALBERTO	Dependiente	144	No														
15	CC	1088317984 CARRERA CANO ANIBRA	Dependiente	240	No														
16	CC	113878151 COLLITOS GATANO ESCOBAR PALACIO	Dependiente	240	No														
17	CC	9763013 ESCOBAR PALACIO JULIAN	Dependiente	120	No														
18	CC	9763013 ESCOBAR PALACIO JULIAN	Dependiente	120	No														
19	CC	1087492503 GARCIA MARIN MARIA FERNANDA	Dependiente	240	No														
20	CC	1087490735 GARCIA SANCHEZ LAURA DANIELA	Dependiente	240	No														
21	CC	1087491721 GONZALEZ CALDERON HENRY	Dependiente	240	No														
22	CC	33800415 GONZALEZ MURILLO SANDRA MILERA	Dependiente	240	No														
23	CC	1087494489 GRAJALES AVENDANO SEMASTIAN	Dependiente	152	No														
24	CC	1087494489 GRAJALES AVENDANO SEBASTIAN	Dependiente	152	No														
25	CC	245093433 GRAJALES HOYOS CAMEN ANDREA	Dependiente	240	No														
26	CC	1087487000 GRANADOS JIMENEZ CAROL JULIANA	Dependiente	240	No														
27	CC	1087486893 GUERRER SANCHEZ RAID ALEJANDRO	Dependiente	240	No														

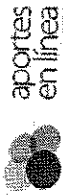

Planilla Integrada

SALARIO										PENSION										SALUD					
Fecha Inicio vct.	Fecha Fin vct.	Fecha Inicio vct.	Fecha Fin vct.	Valor Ingresal	Valor Salario	Administradora	Días	IBC	Tarifa	Tarifa Alto Riesgo Pensión	Valor Cotización	Cotización Voluntaria Empleador	Cotización Voluntaria Afiliado	Fondo Solidaridad Previsional	Fondo Substancia	Valor No retenido	Total	AFP Destino	Administradora	Días	IBC	Tarifa	Valor Cotización	Valor UP	
				\$1,702,061	No Variable	PORVENIR	30	\$1,835,035	168 SIN RIESGO	168 SIN RIESGO	\$477,200					\$0	\$27,491,800							\$5,575,500	
				\$5,096,746	No Fijo	PROTECCION	30	\$5,096,746	168 SIN RIESGO	168 SIN RIESGO	\$815,500				\$25,500	\$0	\$477,200	\$27,214,200	SANITAS		30	\$1,835,035	4%	\$6,309,100	
				\$1,217,135	No Variable	PORVENIR	30	\$1,467,915	168 SIN RIESGO	168 SIN RIESGO	\$234,900				\$0	\$0	\$0	\$866,500	ASMET SALUD EPS SAS		30	\$5,096,746	4%	\$203,900	
				\$3,540,279	No Variable	PORVENIR	30	\$4,334,204	168 SIN RIESGO	168 SIN RIESGO	\$725,500				\$0	\$0	\$0	\$234,900	SANITAS		30	\$1,467,915	4%	\$38,800	
				\$1,391,873	No Fijo	PROTECCION	30	\$1,391,873	168 SIN RIESGO	168 SIN RIESGO	\$222,700				\$0	\$0	\$0	\$770,900	S.O.S. SERVICIO OCCIDENTAL DE SALUD S.A.		30	\$4,334,204	4%	\$181,400	
				\$1,391,873	No Variable	COLPENSIONES	30	\$2,136,325	168 SIN RIESGO	168 SIN RIESGO	\$341,900				\$0	\$0	\$0	\$222,700	ASMET SALUD EPS SAS		30	\$1,391,873	4%	\$55,700	
				\$1,521,418	No Fijo	COLPENSIONES	30	\$1,521,418	168 SIN RIESGO	168 SIN RIESGO	\$243,500				\$0	\$0	\$0	\$341,900	NUEVA E.P.S.		30	\$2,136,325	4%	\$82,500	
				\$1,217,135	No Fijo	PORVENIR	30	\$1,217,135	168 SIN RIESGO	168 SIN RIESGO	\$194,800				\$0	\$0	\$0	\$243,500	NUEVA E.P.S.		30	\$1,521,418	4%	\$60,900	
				\$4,732,372	No Variable	COLPENSIONES	15	\$2,771,396	168 SIN RIESGO	168 SIN RIESGO	\$443,500				\$0	\$0	\$0	\$194,800	NUEVA E.P.S.		15	\$2,771,396	4%	\$48,700	
				\$1,218,000	No Fijo	PORVENIR	30	\$1,218,000	168 SIN RIESGO	168 SIN RIESGO	\$194,800				\$0	\$0	\$0	\$443,500	SANITAS		30	\$1,218,000	4%	\$110,900	
				\$1,217,135	No Variable	PROTECCION	7	\$283,998	168 SIN RIESGO	168 SIN RIESGO	\$45,500				\$0	\$0	\$0	\$194,800	NUEVA E.P.S.		7	\$283,998	4%	\$11,400	
				\$5,096,746	No Fijo	PROTECCION	30	\$5,096,746	168 SIN RIESGO	168 SIN RIESGO	\$815,500				\$0	\$0	\$0	\$866,500	NUEVA E.P.S.		30	\$5,096,746	4%	\$203,900	
				\$5,096,746	No Fijo	COLPENSIONES	30	\$5,096,746	168 SIN RIESGO	168 SIN RIESGO	\$815,500				\$0	\$0	\$0	\$866,500	NUEVA E.P.S.		30	\$5,096,746	4%	\$203,900	
				\$4,732,372	No Variable	PORVENIR	18	\$1,411,112	168 SIN RIESGO	168 SIN RIESGO	\$502,600				\$0	\$0	\$0	\$502,600	SALUD TOTAL		30	\$5,096,746	4%	\$203,900	
				\$2,738,545	No Variable	PORVENIR	30	\$2,812,371	168 SIN RIESGO	168 SIN RIESGO	\$450,100				\$0	\$0	\$0	\$502,600	NUEVA E.P.S.		18	\$3,141,112	4%	\$125,700	
				\$4,732,372	No Variable	PORVENIR	30	\$5,377,159	168 SIN RIESGO	168 SIN RIESGO	\$860,400				\$0	\$0	\$0	\$450,100	NUEVA E.P.S.		30	\$5,377,159	4%	\$112,600	
				\$1,217,135	No Variable	COLPENSIONES	15	\$954,691	168 SIN RIESGO	168 SIN RIESGO	\$152,800				\$0	\$0	\$0	\$914,200	NUEVA E.P.S.		15	\$954,691	4%	\$215,100	
				\$1,217,135	No Variable	COLPENSIONES	15	\$668,658	168 SIN RIESGO	168 SIN RIESGO	\$73,100				\$0	\$0	\$0	\$152,800	NUEVA E.P.S.		15	\$954,691	4%	\$38,200	
				\$1,217,135	No Variable	PORVENIR	30	\$1,473,493	168 SIN RIESGO	168 SIN RIESGO	\$235,800				\$0	\$0	\$0	\$73,100	NUEVA E.P.S.		30	\$1,473,493	4%	\$59,000	
				\$1,391,873	No Variable	PORVENIR	30	\$1,645,890	168 SIN RIESGO	168 SIN RIESGO	\$283,400				\$0	\$0	\$0	\$235,800	SANITAS		30	\$1,645,890	4%	\$65,900	
				\$1,391,873	No Variable	COLPENSIONES	30	\$1,618,053	168 SIN RIESGO	168 SIN RIESGO	\$258,900				\$0	\$0	\$0	\$283,400	NUEVA E.P.S.		30	\$1,645,890	4%	\$65,900	
				\$1,217,135	No Variable	PROTECCION	30	\$1,293,206	168 SIN RIESGO	168 SIN RIESGO	\$207,000				\$0	\$0	\$0	\$258,900	NUEVA E.P.S.		30	\$1,618,053	4%	\$64,800	
				\$1,321,418	No Variable	PORVENIR	19	\$963,565	168 SIN RIESGO	168 SIN RIESGO	\$154,200				\$0	\$0	\$0	\$207,000	ASMET SALUD EPS SAS		30	\$1,293,206	4%	\$51,800	
				\$1,321,418	No Variable	PORVENIR	11	\$557,856	168 SIN RIESGO	168 SIN RIESGO	\$67,000				\$0	\$0	\$0	\$154,200	ASMET SALUD EPS SAS		19	\$963,565	4%	\$38,600	
				\$1,321,418	No Variable	COLPENSIONES	30	\$1,620,469	168 SIN RIESGO	168 SIN RIESGO	\$259,300				\$0	\$0	\$0	\$67,000	ASMET SALUD EPS SAS		11	\$557,856	4%	\$0	
				\$2,053,908	No Variable	PORVENIR	30	\$2,259,299	168 SIN RIESGO	168 SIN RIESGO	\$361,500				\$0	\$0	\$0	\$259,300	ASMET SALUD EPS SAS		30	\$2,259,299	4%	\$64,900	
				\$1,321,418	No Fijo	COLPENSIONES	30	\$1,571,418	168 SIN RIESGO	168 SIN RIESGO	\$243,500				\$0	\$0	\$0	\$361,500	NUEVA E.P.S.		30	\$2,259,299	4%	\$90,400	
																	\$243,500	NUEVA E.P.S.		30	\$1,571,418	4%	\$60,900		

EMPLEADO

No.	Tip. Id	No. id	Nombre	Tipo Contrante	Horas Laboradas	Extra tiempo	Fecha Radicación en el Exterior	Fecha ing	Fecha ret	Fecha rpt	Ide fee	Ide top	Fecha inicio vsp	Fecha inicio vac-tr	Fecha Fin vac-tr	Fecha inicio lina	Fecha Fin lina	Fecha inicio lge	Fecha Fin lge	Fecha inicio sin	Fecha Fin sin	cor	vac-tr	Fecha inicio vac-tr	Fecha Fin vac-tr	arpv	vct	
28	CC	4390616	GUZMAN ARREDONDO HENRY DE JESUS	Dependiente	240	No	No																					
29	CC	10874943904	HERRERA GALEANO CAROLINA	Dependiente	240	No	No																					
30	CC	10874943904	HERRERA GALEANO CAROLINA	Dependiente	240	No	No																					
31	CC	10874922444	PICARRE VICTORIA	Dependiente	240	No	No																					
32	CC	10874880271	HERRERA YANIRA LAUREL GIRALDO	Dependiente	240	No	No																					
33	CC	10874633151	ELETON PEREZ JULIANA	Dependiente	240	No	No			X	2022/12/31																	
34	CC	10874862581	LOPEZ MOSCOSO BETSY	Dependiente	240	No	No																					
35	CC	1004679344	MAELA JARAMILLO ANGIE MARCELA	Dependiente	240	No	No																					
36	CC	33800334	MARRIN CARDONA MARIA CRISTINA	Dependiente	240	No	No																					
37	CC	97623801	MARRI RIOS JOSE ARNOLDO	Dependiente	240	No	No																					
38	CC	1092910456	MEJIA FUERTA LEYDY DJHANA	Dependiente	240	No	No																					
39	CC	74648376	MONTOYA ALVAREZ MARTA CECILIA	Dependiente	240	No	No																					
40	CC	1087490882	POSALES MONTOYA GONZALEZ ANDRES	Dependiente	240	No	No																					
41	CC	1000387519	ROSALES GISSA REVIC DAYANA	Dependiente	240	No	No																					
42	CC	1088007793	ALVAROZ RAMIREZ MARCO ANDRES	Dependiente	240	No	No																					
43	CC	1087491771	MAURIZ RESTREPO NATALIA	Dependiente	240	No	No																					
44	CC	1087493300	OSORIO BUENO HEDY PAOLA	Dependiente	240	No	No																					
45	CC	1087491721	CORTIZ CERALLAS LUISA FERNANDA	Dependiente	240	No	No																					
46	CC	1088290427	OSORIO GALLEGO ANGELEE PANIELA	Dependiente	240	No	No																					
47	CC	1087486810	OSORIO OSORIO DIANA CAROLINA	Dependiente	240	No	No																					
48	CC	1087493553	OSPINA MORALES JULIA MONTOYA	Dependiente	240	No	No																					
49	CC	1087490423	ROSALES MONTOYA LAURA MARIA	Dependiente	240	No	No																					
50	CC	1087460792	PARRA OSORIO LINA CLEENCIA	Dependiente	240	No	No																					
51	CC	4524616	PENALDEZA MARTINEZ MARQUEZA	Dependiente	240	No	No																					
52	CC	1087493890	PIEDRAHITA PIEDRAHITA BRAYAN ALEJANDRO	Dependiente	240	No	No																					
53	CC	24511441	QUINTERO ALZATE LIZ ABRILIANA	Dependiente	240	No	No																					
54	CC	97629668	QUINTERO HERNANDEZ JOSE EUCARIO	Dependiente	240	No	No																					
55	CC	24520993	QUINTERO RESTREPO ARIANA MARIA	Dependiente	240	No	No																					
56	CC	24511380	RIOS GALLO PAOLA KRISTINA	Dependiente	240	No	No																					
57	CC	1087490668	RODAS VEJASQUEZ ROSA YANIS	Dependiente	240	No	No																					
58	CC	24519272	RODRIGUEZ SUAREZ BETH JENNY ALEJANDRA	Dependiente	240	No	No																					
59	CC	24548869	RODRIGUEZ SUAREZ BETH ALEJANDRA	Dependiente	240	No	No																					
60	CC	97627485	RODRIGUEZ SUAREZ DIEGO IVAN	Dependiente	120	No	No																					
61	CC	97627485	RODRIGUEZ SUAREZ DIEGO IVAN	Dependiente	120	No	No																					
62	CC	1087464831	RUIZ TORO LUCIDIA	Dependiente	240	No	No																					
63	CC	99383355	SANCHEZ LONDOÑO MANUEL JULIAN	Dependiente	240	No	No																					
64	CC	97614105	SANCHEZ MORALES ORIOEL JAIRO	Dependiente	240	No	No																					
65	CC	1087489010	SANCHEZ RENDON HEDY VANESSA	Dependiente	240	No	No																					
66	CC	108833872	SANCHEZ RIOS VERONICA	Dependiente	240	No	No																					

Planilla Integrada

SALARIO										PENSION										SALUD									
Fecha Inicio vct	Fecha Fin vct	Fecha Inicio ir	Fecha Fin ir	Fecha Inicio vfp	Fecha Fin vfp	Valor Ineg ral	Valor vfp	Valor vfp	Administradora	Días	IBC	Tarifa	Tarifa Alto Riesgo Pension	Valor Cotización	Cotización Voluntaria Empleador	Cotización Voluntaria Afiliado	Fondo Solidaridad Pensional	Fondo Subsistencia	Valor No retenido	Total	AFP Destino	Administradora	Días	IBC	Tarifa	Valor Cotización	Valor UP		
						\$5,096,746	No	Fijo	COLPENSIONES	30	\$5,096,746	16% SIN RIESGO		\$815,500	\$0	\$0	\$25,500	\$25,500	\$0	\$866,500		ASMET SALUD EPS	30	\$5,096,746	4%	\$203,900	\$203,900		
						\$1,093,205	No	Variable	PROTECCION	25	\$1,077,671	16% SIN RIESGO		\$173,500	\$0	\$0	\$0	\$0	\$0	\$172,500		ASMET SALUD EPS	25	\$1,077,671	4%	\$43,200	\$43,200		
						\$1,217,135	No	Variable	PORVENIR	5	\$1,193,334	16% SIN RIESGO		\$31,000	\$0	\$0	\$0	\$0	\$0	\$31,000		ASMET SALUD EPS	5	\$1,193,334	4%	\$7,800	\$7,800		
						\$1,217,135	No	Variable	COL-FONDOS	30	\$1,362,938	16% SIN RIESGO		\$218,100	\$0	\$0	\$0	\$0	\$0	\$218,100		ASMET SALUD EPS	30	\$1,362,938	4%	\$54,600	\$54,600		
						\$1,391,873	No	Variable	PROTECCION	30	\$1,634,258	16% SIN RIESGO		\$261,500	\$0	\$0	\$0	\$0	\$0	\$261,500		ASMET SALUD EPS	30	\$1,634,258	4%	\$85,400	\$85,400		
						\$5,096,746	No	Fijo	PROTECCION	30	\$5,096,746	16% SIN RIESGO		\$815,500	\$0	\$0	\$25,500	\$25,500	\$0	\$866,500		ASMET SALUD EPS	30	\$5,096,746	4%	\$203,900	\$203,900		
						\$1,217,135	No	Variable	PROTECCION	30	\$1,506,204	16% SIN RIESGO		\$244,000	\$0	\$0	\$0	\$0	\$0	\$244,000		ASMET SALUD EPS	30	\$1,506,204	4%	\$60,300	\$60,300		
						\$2,738,565	No	Variable	PORVENIR	30	\$3,046,631	16% SIN RIESGO		\$487,500	\$0	\$0	\$0	\$0	\$0	\$487,500		ASMET SALUD EPS	30	\$3,046,631	4%	\$121,900	\$121,900		
						\$1,391,873	No	Variable	PORVENIR	30	\$1,420,870	16% SIN RIESGO		\$222,400	\$0	\$0	\$0	\$0	\$0	\$222,400		ASMET SALUD EPS	30	\$1,420,870	4%	\$56,900	\$56,900		
						\$1,000,000	No	Variable	COL-FONDOS	30	\$1,000,000	16% SIN RIESGO		\$160,000	\$0	\$0	\$0	\$0	\$0	\$160,000		ASMET SALUD EPS	30	\$1,000,000	4%	\$40,000	\$40,000		
						\$1,000,000	No	Variable	PORVENIR	30	\$1,000,000	16% SIN RIESGO		\$160,000	\$0	\$0	\$0	\$0	\$0	\$160,000		ASMET SALUD EPS	30	\$1,000,000	4%	\$40,000	\$40,000		
						\$1,217,135	No	Fijo	PORVENIR	30	\$1,217,135	16% SIN RIESGO		\$194,800	\$0	\$0	\$0	\$0	\$0	\$194,800		ASMET SALUD EPS	30	\$1,217,135	4%	\$48,700	\$48,700		
						\$1,217,135	No	Fijo	COLPENSIONES	30	\$1,217,135	16% SIN RIESGO		\$194,800	\$0	\$0	\$0	\$0	\$0	\$194,800		ASMET SALUD EPS	30	\$1,217,135	4%	\$48,700	\$48,700		
						\$4,738,372	No	Variable	PROTECCION	30	\$5,323,919	16% SIN RIESGO		\$805,300	\$26,700	\$26,700	\$0	\$0	\$0	\$805,300		ASMET SALUD EPS	30	\$5,323,919	4%	\$213,000	\$213,000		
						\$1,293,207	No	Fijo	PORVENIR	30	\$1,293,207	16% SIN RIESGO		\$207,000	\$0	\$0	\$0	\$0	\$0	\$207,000		ASMET SALUD EPS	30	\$1,293,207	4%	\$51,800	\$51,800		
						\$1,321,418	No	Variable	PORVENIR	30	\$1,632,355	16% SIN RIESGO		\$261,200	\$0	\$0	\$0	\$0	\$0	\$261,200		ASMET SALUD EPS	30	\$1,632,355	4%	\$69,300	\$69,300		
						\$1,391,873	No	Variable	PROTECCION	30	\$1,807,115	16% SIN RIESGO		\$289,200	\$0	\$0	\$0	\$0	\$0	\$289,200		ASMET SALUD EPS	30	\$1,807,115	4%	\$72,300	\$72,300		
						\$3,042,833	No	Fijo	PORVENIR	30	\$3,042,833	16% SIN RIESGO		\$486,900	\$0	\$0	\$0	\$0	\$0	\$486,900		ASMET SALUD EPS	30	\$3,042,833	4%	\$131,800	\$131,800		
						\$1,217,135	No	Fijo	PORVENIR	30	\$1,217,135	16% SIN RIESGO		\$194,800	\$0	\$0	\$0	\$0	\$0	\$194,800		ASMET SALUD EPS	30	\$1,217,135	4%	\$48,700	\$48,700		
						\$1,391,873	No	Fijo	COLPENSIONES	30	\$1,391,873	16% SIN RIESGO		\$222,700	\$0	\$0	\$0	\$0	\$0	\$222,700		ASMET SALUD EPS	30	\$1,391,873	4%	\$55,700	\$55,700		
						\$1,391,873	No	Variable	PROTECCION	30	\$1,730,562	16% SIN RIESGO		\$276,900	\$0	\$0	\$0	\$0	\$0	\$276,900		ASMET SALUD EPS	30	\$1,730,562	4%	\$69,300	\$69,300		
						\$1,391,873	No	Variable	PROTECCION	30	\$1,730,562	16% SIN RIESGO		\$276,900	\$0	\$0	\$0	\$0	\$0	\$276,900		ASMET SALUD EPS	30	\$1,730,562	4%	\$69,300	\$69,300		
						\$4,732,372	No	Fijo	PORVENIR	30	\$4,732,372	16% SIN RIESGO		\$757,200	\$0	\$0	\$27,700	\$27,700	\$0	\$804,600		ASMET SALUD EPS	30	\$4,732,372	4%	\$189,300	\$189,300		
						\$4,732,372	No	Variable	PORVENIR	30	\$5,334,312	16% SIN RIESGO		\$885,300	\$0	\$0	\$27,700	\$27,700	\$0	\$940,900		ASMET SALUD EPS	30	\$5,334,312	4%	\$321,400	\$321,400		
						\$1,293,205	No	Fijo	PORVENIR	30	\$1,293,205	16% SIN RIESGO		\$207,000	\$0	\$0	\$0	\$0	\$0	\$207,000		ASMET SALUD EPS	30	\$1,293,205	4%	\$51,800	\$51,800		
						\$1,321,418	No	Variable	PORVENIR	30	\$1,679,899	16% SIN RIESGO		\$268,800	\$0	\$0	\$0	\$0	\$0	\$268,800		ASMET SALUD EPS	30	\$1,679,899	4%	\$67,200	\$67,200		
						\$2,112,400	No	Fijo	PROTECCION	30	\$2,112,400	16% SIN RIESGO		\$338,000	\$0	\$0	\$0	\$0	\$0	\$338,000		ASMET SALUD EPS	30	\$2,112,400	4%	\$84,500	\$84,500		
						\$1,000,000	No	Variable	PORVENIR	30	\$1,000,000	16% SIN RIESGO		\$160,000	\$0	\$0	\$0	\$0	\$0	\$160,000		ASMET SALUD EPS	30	\$1,000,000	4%	\$40,000	\$40,000		
						\$1,391,873	No	Variable	PORVENIR	30	\$1,659,374	16% SIN RIESGO		\$265,500	\$0	\$0	\$0	\$0	\$0	\$265,500		ASMET SALUD EPS	30	\$1,659,374	4%	\$66,400	\$66,400		
						\$1,321,418	No	Fijo	COLPENSIONES	30	\$1,321,418	16% SIN RIESGO		\$243,500	\$0	\$0	\$0	\$0	\$0	\$243,500		ASMET SALUD EPS	30	\$1,321,418	4%	\$60,900	\$60,900		
						\$1,217,135	No	Variable	PROTECCION	30	\$1,356,598	16% SIN RIESGO		\$217,100	\$0	\$0	\$0	\$0	\$0	\$217,100		ASMET SALUD EPS	30	\$1,356,598	4%	\$54,300	\$54,300		
						\$2,053,909	No	Variable	COL-FONDOS	30	\$2,300,663	16% SIN RIESGO		\$368,200	\$0	\$0	\$0	\$0	\$0	\$368,200		ASMET SALUD EPS	30	\$2,300,663	4%	\$92,100	\$92,100		
						\$1,217,135	No	Variable	COLPENSIONES	15	\$683,405	16% SIN RIESGO		\$138,200	\$0	\$0	\$0	\$0	\$0	\$138,200		ASMET SALUD EPS	15	\$683,405	4%	\$34,400	\$34,400		
						\$1,217,135	No	Variable	COLPENSIONES	15	\$409,568	16% SIN RIESGO		\$73,100	\$0	\$0	\$0	\$0	\$0	\$73,100		ASMET SALUD EPS	15	\$409,568	4%	\$15,000	\$15,000		
						\$1,321,418	No	Fijo	COLPENSIONES	30	\$1,321,418	16% SIN RIESGO		\$243,500	\$0	\$0	\$0	\$0	\$0	\$243,500		ASMET SALUD EPS	30	\$1,321,418	4%	\$60,900	\$60,900		
						\$7,105,586	No	Fijo	PORVENIR	30	\$7,105,586	16% SIN RIESGO		\$1,136,900	\$0	\$0	\$36,600	\$36,600	\$0	\$1,208,100		ASMET SALUD EPS	30	\$7,105,586	4%	\$284,300	\$284,300		
						\$1,217,135	No	Variable	COLPENSIONES	30	\$1,626,650	16% SIN RIESGO		\$260,300	\$0	\$0	\$0	\$0	\$0	\$260,300		ASMET SALUD EPS	30	\$1,626,650	4%	\$65,100	\$65,100		
						\$1,321,418	No	Variable	PORVENIR	30	\$1,838,380	16% SIN RIESGO		\$294,200	\$0	\$0	\$0	\$0	\$0	\$294,200		ASMET SALUD EPS	30	\$1,838,380	4%	\$73,600	\$73,600		
						\$5,096,746	No	Fijo	PROTECCION	30	\$5,096,746	16% SIN RIESGO		\$815,500	\$0	\$0	\$25,500	\$25,500	\$0	\$866,500		ASMET SALUD EPS	30	\$5,096,746	4%	\$203,900	\$203,900		

EMPLEADO														NOVEDADES														
No.	Tipod	No Id	Nombre	Tipo Cotizante	Horas Laboradas	Extranjero	Temp. Ext.	Fecha Radicación en el Exterio	Ing	Fecha Ing	ret	Fecha ret	ide	ase	tdp	tan	vsp	Fecha Inicio vsp	Fecha Inicio con vsp	Fecha Inicio sin	Fecha Fin sin	Fecha Inicio lma	Fecha Fin lma	Fecha Inicio vac-tr	Fecha Fin vac-tr	apv	lect	
67	CC	1053813938	TABARES GUTIERREZ ALEJANDRA	Dependiente	216	No	No																					
68	CC	1053813938	TABARES GUTIERREZ ALEJANDRA	Dependiente	216	No	No																					
69	CC	1087488990	VALENCIA CASTRO JAIME ALEJANDRO	Dependiente	240	No	No													X	2022/12/03							
70	CC	1087494728	VALENCIA DIAZ ANGELA MARIA	Dependiente	240	No	No													X	2022/12/01							
71	CC	245295	MARQUEZ GONZALEZ GUDENIA CARLOS	Dependiente	240	No	No																					
72	CC	976480	VELAZQUEZ VELEZ JUAN CARLOS	Dependiente	240	No	No																					
73	CC	1087494009	VELEZ ALARCON MARIA JOSE	Dependiente	96	No	No													X	2022/12/12							
74	CC	6198904	VICTORIA MARTINEZ JORGE ANDRES	Dependiente	240	No	No																					
75	CC	976480	VELEZ VELEZ JUAN CARLOS	Dependiente	240	No	No																					
76	CC	7137318	ZAPATA JULIAN ALBERTO	Dependiente	240	No	No																					
Ciudad: SANTUARIO Depto: RISARALDA(1 Afiliados)																												
77	CC	1073881730	JARAMILLO BEDOYA EDUARDO	Dependiente	240	No	No																					
Total Afiliados(77)																												

Planilla Integrada

SALARIO				PENSION										SALUD										
Fecha Inicio Vct	Fecha Fin Vct	Fecha Inicio In	Fecha Fin In	Valor Integ. rat	Tipo de Salario	Administradora	Días	IBC	Tarifa	Tarifa Alto Riesgo Pension	Valor Cotización	Cotización Voluntaria Afiliado	Fondo Solidario Pensional	Fondo Subsistencia	Valor No retenido	Total	AFP Destino	Administradora	Días	IBC	Tarifa	Valor Cotización	Valor UP	
				\$5,096,746	No	COLPENSIONES	27	\$4,587,072	108 SIN RIESGO		\$774,000	\$0	\$23,000	\$23,000	\$0	\$780,000		SANTAS	27	\$4,587,072	48	\$183,800		
				\$5,096,746	No	COLPENSIONES	3	\$599,679	128 SIN RIESGO		\$61,200	\$0	\$0	\$0	\$0	\$61,200		SANTAS	3	\$599,679	08	\$0		\$0
				\$1,217,135	No	COLPENSIONES	30	\$1,430,894	168 SIN RIESGO		\$229,000	\$0	\$0	\$0	\$0	\$229,000		NUEVA E.P.S.	30	\$1,430,894	48	\$87,300		\$0
				\$1,217,135	No	COLPENSIONES	30	\$1,217,135	108 SIN RIESGO		\$194,800	\$0	\$0	\$0	\$0	\$194,800		SURET SALUD EPS	30	\$1,217,135	48	\$48,700		\$0
				\$1,521,418	No	COLPENSIONES	30	\$1,521,418	108 SIN RIESGO		\$243,200	\$0	\$0	\$0	\$0	\$243,200		SALUD TOTAL	30	\$1,521,418	48	\$40,900		\$0
				\$1,217,135	No	COLPENSIONES	30	\$1,602,500	168 SIN RIESGO		\$256,500	\$0	\$0	\$0	\$0	\$256,500		NUEVA E.P.S.	30	\$1,602,500	48	\$64,200		\$0
				\$1,673,538	No	COLPENSIONES	12	\$948,349	168 SIN RIESGO		\$151,800	\$0	\$0	\$0	\$0	\$151,800		NUEVA E.P.S.	12	\$948,349	48	\$38,000		\$0
				\$5,096,746	No	SKANDIA	30	\$5,096,746	18 SIN RIESGO		\$815,500	\$0	\$25,500	\$25,500	\$0	\$846,500		EPS SURIA ARTES (SUSALUD)	30	\$5,096,746	48	\$203,900		\$0
				\$1,071,304	No	COLPENSIONES	30	\$1,343,394	168 SIN RIESGO		\$215,000	\$0	\$0	\$0	\$0	\$215,000		NUEVA E.P.S.	30	\$1,343,394	48	\$53,800		\$0
				\$1,421,117	No	COLPENSIONES	30	\$1,421,117	168 SIN RIESGO		\$277,400	\$0	\$0	\$0	\$0	\$277,400		NUEVA E.P.S.	30	\$1,421,117	48	\$56,900		\$0
				\$1,391,679	No	COLPENSIONES	30	\$1,734,622	168 SIN RIESGO		\$277,600	\$0	\$0	\$0	\$0	\$277,600		NUEVA E.P.S.	30	\$1,734,622	48	\$69,400		\$0
																\$27,481,800							\$5,578,500	

DATOS GENERALES DEL APORTANTE									
Identificación	DV	Razon Social	Clase Aportante	Sucursal Principal	Direccion	Ciudad-Departamento	Teléfono	Exonerado SEMA e ICBF	
NIT 900460864	4	CENTROS DE EMPLEOS TEMPORALES DE COLOMBIA S.A.S.	A - 200 O MAS COTIZANTES	ES.E.HOSPITAL SAN JOSE DE BELEN DE UMBRIA	CARRERA 15 No 41-35	BELEN DE UMBRIA-RISARALDA	3333391		\$
DATOS GENERALES DE LA LIQUIDACION									
Periodo	Salud	Clave	Planilla	Planilla	Limite	Fecha	Pago	Dias Mora	Valor
2022-12	2023-01	1868623385	9445540389	F	2023/01/17	2023/01/17	BANCOLOMBIA	0	\$44,894,100

RESUMEN DE PAGO

RIESGO	CODIGO	NIT	DV	AFILIADOS	VALOR LIQUIDADO	INTERESES MORA	SALDOS E INCAPACIDADES	VALOR A PAGAR
AFP (ADMINISTRADORAS: 5)								
COLFONDOS	231001	800,227,940	6	72	\$27,491,800	\$0	\$0	\$27,491,800
COLPENSIONES	25-14	900,336,004	7	3	\$789,700	\$0	\$0	\$789,700
PORVENIR	230301	800,224,808	8	20	\$6,817,500	\$0	\$0	\$6,817,500
PROTECCION	230201	800,229,739	0	33	\$12,353,200	\$0	\$0	\$12,353,200
SKANDIA	230901	800,253,055	2	15	\$6,664,900	\$0	\$0	\$6,664,900
ARL (ADMINISTRADORAS: 1)								
ARL SUIRA	14-11	890,903,790	5	1	\$866,500	\$0	\$0	\$866,500
CCF (ADMINISTRADORAS: 1)								
CONFAMILIAR RISARALDA	CCF44	891,480,000	1	72	\$4,200,500	\$0	\$0	\$4,200,500
EPS (ADMINISTRADORAS: 7)								
ASMET SALUD EPS SAS	ESSC62	900,935,126	7	72	\$6,623,300	\$0	\$0	\$6,623,300
EPS SUIRA (ANTES SUISALUD)	EPS010	800,088,702	2	72	\$6,578,500	\$0	\$0	\$6,578,500
NUEVA E.P.S.	EPS037	900,156,264	2	18	\$1,138,500	\$0	\$0	\$1,138,500
NUEVA EPS MOVILIDAD	EPS041	900,156,264	2	3	\$529,600	\$0	\$0	\$529,600
S.O.S. SERVICIO OCCIDENTAL DE SALUD S.A.	EPS018	805,091,157	2	38	\$3,341,300	\$0	\$0	\$3,341,300
SALUD TOTAL	EPS002	800,130,907	4	2	\$129,200	\$0	\$0	\$129,200
SANITAS	EPS005	800,251,440	6	1	\$181,400	\$0	\$0	\$181,400
TOTAL				72	\$44,894,100	\$0	\$0	\$44,894,100