

## Análisis Económico de Sector DECRETO 1082 DE 2015

Con el propósito de observar lo dispuesto en el art. 2.2.1.1.1.6.1 del Decreto 1082 de 2015, cumplir con la guía para la elaboración de estudios del sector publicada por Colombia Compra Eficiente y materializar los principios de planeación, responsabilidad y transparencia, esta entidad identifico que el sector relativo al objeto de presente proceso de contratación está integrado por el conjunto de personas que prestan sus servicios temporales a las entidades y organismos de estado, para conocer el sector relativo al objeto del presente proceso de contratación hizo el siguiente estudio:

**OBJETO:** EL ESTABLECIMIENTO PUBLICO AMBIENTAL DE CARTAGENA TIENE EL INTERÉS EN REALIZAR CONTRATOS DE PRESTACIÓN DE SERVICIOS PROFESIONALES PARA LA SUBDIRECCIÓN DE INVESTIGACION Y EDUCACIÓN AMBIENTAL.

### 1. CODIGO UNSPSC.

Grupo	Segmento	Familia	Clases
F	(80000000) Servicio de Gestión, Servicios Profesionales de Empresa y Servicios Administrativos	(80110000) Servicios de Recursos Humanos	(80111600) Servicio de Personal Temporal

### 2. ANALISIS DE MERCADO

**EL ESTABLECIMIENTO PUBLICO AMBIENTAL DE CARTAGENA TIENE EL INTERÉS EN REALIZAR CONTRATOS DE PRESTACION DE SERVICIOS PROFESIONALES PARA LA SUBDIRECCIÓN DE INVESTIGACIÓN Y EDUCACIÓN AMBIENTAL.**

#### ASPECTOS GENERALES

Los aspectos generales están referidos a los distintos contextos (Económico, social, político, ambiental, regulatorio, técnico, etc.) que pudieren incidir o tener relación con el presente proceso contractual, en este sentido las variables macroeconómicas describen cómo está siendo la actividad económica de un país, su análisis permite a los expertos prever como va a evolucionar la economía y su incidencia en diferentes sectores, determinando cuales tienen más potencial o qué empresas están mejor situadas,

Los indicadores nos ayudan a conocer la situación de la economía, su estructura, su nivel de competitividad y hacia dónde se dirige.

#### Producto Interno Bruto –PIB

Es el valor total de los bienes y servicios finales producidos por el país durante un trimestre definido. Sirve para encontrar la evolución, la tendencia y las transformaciones estructurales de la economía, a partir de datos comparables entre sí y con aquellos calculados para el año base.

## Producto Interno Bruto (PIB)

### III trimestre 2022 preliminar

**Gráfico 1. Producto Interno Bruto**  
Tasa de crecimiento en volumen<sup>1</sup>  
2017-I / 2022<sup>pr</sup>- III

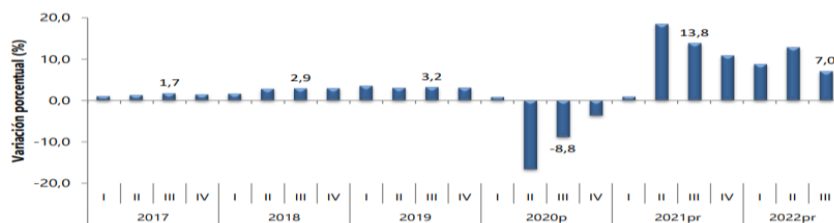

Fuente: DANE, Cuentas nacionales  
<sup>1</sup>Serie encadenadas de volumen con año de referencia 2015  
<sup>pr</sup>preliminar  
<sup>p</sup>provisional

Fuente: DANE

Según el Dane, Las actividades económicas que más contribuyen a la dinámica del valor agregado son:

- Comercio al por mayor y al por menor; Reparación de vehículos y motocicletas; Transporte y almacenamiento; Alojamiento y servicios de comida crece 8,1% (contribuye 1,6 puntos porcentuales a la variación anual).
- Actividades artísticas, de entretenimiento y recreación y otras actividades de servicios
- Actividades de los hogares individuales en calidad de empleadores; Actividades no diferenciadas de los hogares individuales como productores de bienes y servicios para uso propio crece 36,9% (contribuye 1,1 puntos porcentuales a la variación anual).

En lo corrido del año 2022, respecto al mismo periodo del año anterior, el Producto Interno Bruto presenta un crecimiento 9,4%. Las actividades económicas que más contribuyen a la dinámica del valor agregado son:

- Comercio al por mayor y al por menor; Reparación de vehículos automotores y motocicletas; Transporte y almacenamiento; Alojamiento y servicios de comida crece 15,1% (contribuye 2,9 puntos porcentuales a la variación anual).
- Industrias manufactureras crece 12,6% (contribuye 1,6 puntos porcentuales a la variación anual).
- Actividades artísticas, de entretenimiento y recreación y otras actividades de servicios;
- Actividades de los hogares individuales en calidad de empleadores; Actividades no diferenciadas de los hogares individuales como productores de bienes y servicios para uso propio crece 37,0% (contribuye 1,2 puntos porcentuales a la variación anual).

### Actividades profesionales, científicas y técnicas

En el tercer trimestre de 2022pr, el valor agregado de las actividades profesionales, científicas y técnicas; y actividades de servicios administrativos y de apoyo crece 7,9% en su serie original, respecto al mismo periodo de 2021pr. Esta dinámica se explica por los siguientes comportamientos:

- Actividades profesionales, científicas y técnicas crece 5,1%.
- Actividades de servicios administrativos y de apoyo crece 10,1%.

Respecto al trimestre inmediatamente anterior en su serie ajustada por efecto estacional y calendario, el valor agregado de las actividades profesionales, científicas y técnicas; y actividades de servicios administrativos y de apoyo crece en 1,6%, explicado por:

- Actividades profesionales, científicas y técnicas decrece 1,7%.
- Actividades de servicios administrativos y de apoyo crece 3,0%

Actividad económica	Tasas de crecimiento (%)		
	Serie original		Serie ajustada por efecto estacional y calendario
	Anual	Año corrido	Trimestral
	2022 <sup>Pr</sup> - III / 2021 <sup>Pr</sup> -III	2022 <sup>Pr</sup> / 2021 <sup>Pr</sup>	2022 <sup>Pr</sup> - III / 2022 <sup>Pr</sup> -II
Actividades profesionales, científicas y técnicas <sup>1</sup>	5,1	8,4	-1,7
Actividades de servicios administrativos y de apoyo	10,1	11,2	3,0
<b>Actividades profesionales, científicas y técnicas<sup>3</sup></b>	<b>7,9</b>	<b>10,0</b>	<b>1,6</b>

Fuente: DANE, Cuentas nacionales

<sup>Pr</sup>preliminar

<sup>1</sup>Actividades profesionales, científicas y técnicas; actividades de servicios administrativos y de apoyo.

<sup>2</sup>Series encadenadas de volumen con año de referencia 2015.

### Información noviembre 2022

Para el mes de noviembre de 2022, la tasa de desempleo del total nacional fue 9,5%, lo que representó una reducción de 2,0 puntos porcentuales respecto al mismo mes de 2021 (11,5%). La tasa global de participación se ubicó en 63,4%, lo que significó un aumento de 1,2 puntos porcentuales respecto a noviembre de 2021 (62,2%). Finalmente, la tasa de ocupación fue 57,4%, lo que representó un aumento de 2,3 puntos porcentuales respecto al mismo mes de 2021 (55,0%).

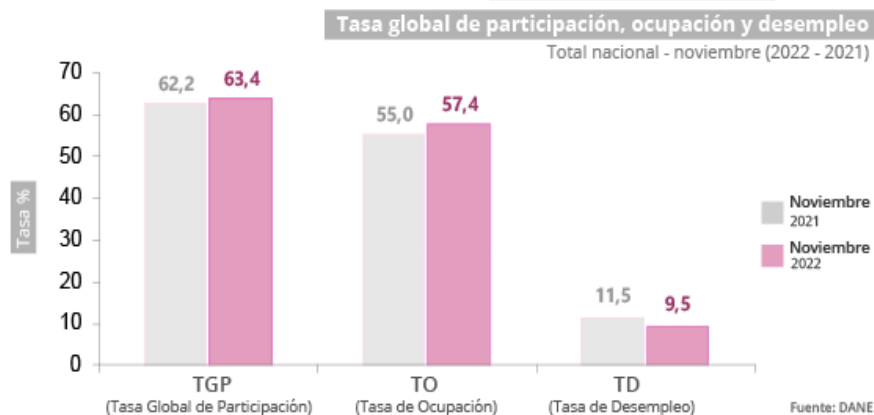

### Principales indicadores del mercado laboral Noviembre de 2022

# SALVEMOS JUNTOS NUESTRO PATRIMONIO NATURAL

**Gráfico 1. Tasa global de participación, ocupación y desempleo  
Total nacional  
Noviembre (2014 – 2022)**

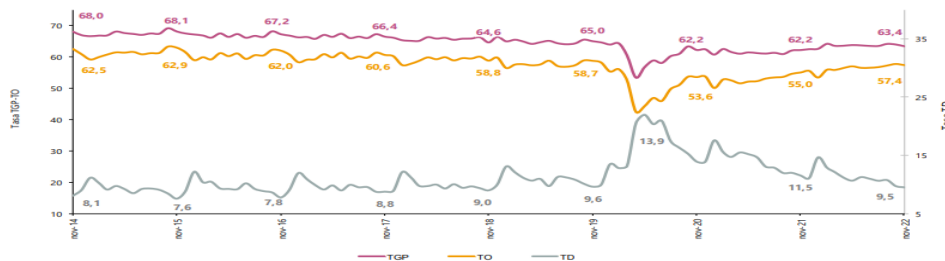

Fuente: DANE, GEIH.  
 Nota: datos expandidos con proyecciones de población, elaboradas con base en los resultados CNPV 2018.  
 Nota: los datos entre 2001 y 2020 se encuentra con los valores retroproyectados a partir de las proyecciones del CNPV 2018.  
 Nota: entre 2010 y 2020 la información ya presenta los ajustes poblacionales ocasionados por el cambio de marco realizado en el año 2021.  
 Nota: el total nacional a partir del 2014 incorpora los dominios de ciudades capitales de los departamentos de la Amazonía y la Orinoquía y San Andrés.  
 Nota: la Población en Edad de Trabajar (PET) corresponde a todas las personas de 15 años y más.

## Población ocupada según rama de actividad

En el mes de noviembre de 2022, el número de personas ocupadas en el total nacional fue 22.486 miles de personas. Las ramas que más aportaron positivamente a la variación de la población ocupada fueron Industrias manufactureras; Actividades artísticas, entretenimiento recreación y otras actividades de servicios; y Comercio y reparación de vehículos con 2,0, 1,6 y 0,8 puntos porcentuales, respectivamente.

**Tabla 1. Distribución porcentual, variación absoluta y contribución a la variación de la población ocupada según rama de actividad\***

**Total nacional  
Noviembre (2022/2021)**

Rama de actividad	Total Nacional				
	Noviembre 2022	Noviembre 2021	Distribución %	Variación absoluta	Contribución en p.p.
<b>Población ocupada</b>	<b>22.486</b>	<b>21.267</b>	<b>100</b>	<b>1.219</b>	
Industrias manufactureras	2.397	1.975	10,7	422	2,0
Actividades artísticas, entretenimiento recreación y otras actividades de servicios	2.027	1.678	9,0	349	1,6
Comercio y reparación de vehículos	4.127	3.948	18,4	179	0,8
Alojamiento y servicios de comida	1.457	1.316	6,5	142	0,7
Administración pública y defensa, educación y atención de la salud humana	2.775	2.677	12,3	98	0,5
Suministro de Electricidad Gas y Agua <sup>^</sup>	562	471	2,5	91	0,4
Actividades profesionales, científicas, técnicas y servicios administrativos	1.871	1.786	8,3	85	0,4
Agricultura, ganadería, caza, silvicultura y pesca	3.235	3.168	14,4	67	0,3
Actividades financieras y de seguros	392	330	1,7	62	0,3
Actividades inmobiliarias	247	201	1,1	47	0,2
Información y comunicaciones	403	419	1,8	-16	-0,1
Construcción	1.520	1.616	6,8	-95	-0,4
Transporte y almacenamiento	1.444	1.565	6,4	-120	-0,6

Fuente: DANE, GEIH

## Población ocupada según posición ocupacional

En noviembre de 2022, el Obrero, empleado particular; Empleado doméstico y Patrón o empleador fueron las posiciones ocupacionales que más aportaron positivamente a la variación de los ocupados en el total nacional con 6,6, 1,0 y 0,5 puntos porcentuales, respectivamente.

Tabla 2. Distribución porcentual, variación absoluta y contribución a la variación de la población ocupada según posición ocupacional\*

Total nacional  
Noviembre (2022/2021)

Posición ocupacional	Total Nacional				
	Noviembre 2022	Noviembre 2021	Distribución %	Variación absoluta	Contribución en p.p.
<b>Población ocupada</b>	22.486	21.267	100,0	1.219	
Obrero, empleado particular	9.704	8.298	43,2	1.406	<b>6,6</b>
Empleado doméstico	730	523	3,2	206	<b>1,0</b>
Patrón o empleador	725	618	3,2	107	<b>0,5</b>
Trabajador familiar sin remuneración	443	444	2,0	-1	<b>0,0</b>
Jornalero o Peón	633	709	2,8	-76	<b>-0,4</b>
Obrero, empleado del gobierno	887	1.069	3,9	-183	<b>-0,9</b>
Trabajador por cuenta propia	9.347	9.588	41,6	-241	<b>-1,1</b>

Fuente: DANE, GEIH.

\*Por aproximación de decimales, la suma de las proporciones y contribuciones puede diferir ligeramente con la información del anexo estadístico.

Nota: La distribución porcentual de la población ocupada puede diferir del 100% por la no inclusión de la categoría "Otro".

p.p.: Puntos porcentuales.

Nota: Poblaciones en miles.

### 3. ESTUDIO DE LA DEMANDA Y OFERTA

Siguiendo los lineamientos y ejemplos de la Guía para la Elaboración de Estudios del Sector, en un Proceso de Contratación Directa como el que nos ocupa, no será necesario que la Entidad Estatal haga un estudio de la oferta y la demanda del sector de la prestación de servicios con particularidades sobre tipos, precios, calidades y cantidades de la oferta y la demanda, lo que requiere hacer es una reflexión teniendo en cuenta los siguientes aspectos:

#### a. ¿La Entidad Estatal requiere una persona natural o jurídica con idoneidad para la prestación de servicios?

Sobre este punto se establece que siendo viable la contratación directa y no estando obligado a hacer convocatoria pública se opta por seleccionar a una persona natural, idónea, considerándose que los servicios que presta él mismo permiten la efectiva satisfacción de la necesidad y es mayor su oferta en el mercado.

#### b. ¿Cuál es la experiencia o idoneidad que requiere quien presta el servicio de acuerdo con la complejidad del caso?

Precisado que es viable contar los servicios de una persona natural, se resaltan requisitos de exigibilidad orientados hacia la prestación de servicios, verificando concretamente que se encuentre acorde con el objeto a contratar, que permita cubrir las necesidades encomendadas a su cargo.

Por tal motivo y a efectos de verificar la idoneidad o experiencia con el área requerida, el EPA Cartagena determina los factores mínimos que debe cumplir la persona natural con la que se pretende satisfacer la necesidad requerida, teniendo en cuenta el objeto a contratar estableciendo los siguientes:

**Formación:** Profesional en Biología, con postgrado.<sup>[1][2]</sup>

# SALVEMOS  
JUNTOS  
NUESTRO  
PATRIMONIO  
NATURAL

**Experiencia:** Tres (3) años de experiencia profesional relacionada con investigación.

**c. ¿La Entidad Estatal ha contratado recientemente los servicios profesionales requeridos? ¿Cuál fue el valor del contrato y sus condiciones?**

El EPA Cartagena, analizó los procesos de contratación similares al objeto establecido en el presente estudio, y en la siguiente tabla se incluyen los contratos identificados por la Entidad:

De conformidad a lo establecido en el manual para el Análisis del sector, se realiza el correspondiente análisis del comportamiento de los procesos de contrataciones anteriores con un objeto similar al que se pretende contratar el Establecimiento Público Ambiental de Cartagena – EPA CARTAGENA, encontrándose lo siguiente:

No del contrato	Entidad	Objeto	Valor	Plazo
185-2019	Establecimiento Publico Ambiental de Cartagena EPA.	PRESTACION DE SERVICIOS PROFESIONALES EN EL PROYECTO PARQUE DISTRITAL CIENAGA DE LA VIRGEN	20.000.000	8 meses
159-2019	Establecimiento Publico Ambiental de Cartagena, EPA	PRESTACION DE SERVICIOS PROFESIONALES EN EL PROYECTO PARQUE DISTRITAL CIENAGA DE LA VIRGEN	20.000.000	8 meses
245-2019	Establecimiento Publico Ambiental de Cartagena, EPA	PRESTACIÓN DE SERVICIOS PROFESIONALES EN EL PROYECTO PARQUE DISTRITAL CIÉNAGA DE LA VIRGEN	24.000.000	8 meses
238-2020	Establecimiento Publico Ambiental de Cartagena, EPA	PRESTACIÓN DE SERVICIOS PROFESIONALES DE APOYO EN LA SUBDIRECCIÓN DE INVESTIGACIONES Y EDUCACIÓN AMBIENTAL	8.250.000	2 meses y 15 días
190-2022	Establecimiento Publico Ambiental de Cartagena, EPA	PRESTACIÓN DE SERVICIOS PROFESIONALES PARA EL FORTALECIMIENTO DE LA INVESTIGACIÓN E INNOVACIÓN PARA LA GESTIÓN AMBIENTAL SOSTENIBLE EN EL DISTRITO DE CARTAGENA DE INDIAS,	27.300.000	7 meses
368-2022	Establecimiento Publico Ambiental de Cartagena, EPA	PRESTACIÓN DE SERVICIOS PROFESIONALES PARA LA ASESORÍA Y ACOMPAÑAMIENTO PARA LA INVESTIGACIÓN E	5.850.000	45 días

		INNOVACIÓN DEL PROYECTO FORTALECIMIENTO DE LA INVESTIGACIÓN E INNOVACIÓN PARA LA GESTIÓN AMBIENTAL SOSTENIBLE EN EL DISTRITO DE CARTAGENA DE INDIAS, A CARGO DE LA SUBDIRECCIÓN DE INVESTIGACIONES Y EDUCACIÓN AMBIENTAL DEL ESTABLECIMIENTO PÚBLICO AMBIENTAL DE CARTAGENA		
86-2023	Establecimiento Publico Ambiental de Cartagena, EPA	PRESTACIÓN DE SERVICIOS PROFESIONALES DEL PROYECTO DE FORTALECIMIENTO DE LA INVESTIGACIÓN E INNOVACIÓN PARA LA GESTIÓN AMBIENTAL SOSTENIBLE EN EL DISTRITO DE CARTAGENA DE INDIAS	16.000.000	4 meses

- d. **El tipo de remuneración recomendada para la prestación de servicios objeto del proceso de contratación y el motivo por el cual se escoge ese tipo de remuneración desde la economía, la eficiencia y la eficacia del Proceso de Contratación.**

Sobre este punto se establece que lo más conveniente es pactar la remuneración del contratista por un valor mensual fijo, teniendo en cuenta que los servicios a prestar implican el cumplimiento de actividades periódicas encomendadas, las cuales, para efectos del pago deberá presentar los respectivos informes en intervalos de 30 días.

#### ANÁLISIS DE RIESGO:

En cuanto a los riesgos que se puedan tipificar, estimar y asignar al objeto y obligaciones del servicio, los mismos se determinan a partir de las actividades que pueden representar un riesgo previsible. Este análisis se elaboró a través de la matriz de riesgo que se anexa al presente proceso. Fecha: 02 de junio de 2023.



**SUBDIRECTOR ADMINISTRATIVO Y FINANCIERO  
ESTABLECIMIENTO PÚBLICO AMBIENTAL DE CARTAGENA**

# SALVEMOS  
JUNTOS  
NUESTRO  
PATRIMONIO  
NATURAL

### MATRIZ DE RIESGOS

No.	Clase	Fuente	Etapa	Tipo	Descripción (Que puede pasar y como puede Ocurrir)	Consecuencia de la Ocurrencia del evento	Probabilidad	Impacto	Calificación Total	Prioridad	¿A quien se le asigna?	Tratamiento/ Controles a ser implementados	Impacto después del Tratamiento				¿Afecta el equilibrio económico del Contrato?	Persona responsable por implementar el tratamiento	Fecha estimada en que se inicia el tratamiento	Fecha estimada en que se completa el tratamiento	Monitoreo y revisión	
													Probabilidad	Impacto	Calificación	Calificación Total					¿Cómo se realiza el monitoreo?	Periodicidad ¿Cuándo?
1	General	Externo	Contratación	Operacional	Manejo indebido a la información a la cual tiene acceso el contratista en virtud del desarrollo del contrato	Transgresión a la reserva de la información	Raro	Menor	1	Evitar el Riesgo	Contratista	Entidad	Raro	Menor	1	1	NO	Supervisor del contrato	Julio de 2014	Diciembre de 2014	Seguimiento supervisor	Durante la ejecución del contrato
2	General	Externo	Contratación	Operacional	Incumplimiento del contrato por parte del contratista	Insatisfacción en la entrega del producto	Improbable	Menor	2	Reducir la posibilidad	Contratista	Entidad	Raro	Menor	1	2	NO	Supervisor del contrato	Julio de 2014	Diciembre de 2014	Atraves de informes y reuniones	Durante la ejecución del contrato
3	General	Externo	Contratación	Operacional	No pago oportuno del sistema de seguridad social	Incumplimiento de las obligaciones contractuales	Improbable	Menor	2	Reducir la posibilidad	Contratista	Entidad	Raro	Menor	1	2	NO	Supervisor del contrato	Julio de 2014	Diciembre de 2014	Reglas claras en las condiciones contractuales	Durante la ejecución del contrato

4	General	Externo	Contratación	Operacional	Falta de idoneidad del contratista	Insatisfacción de la necesidad	Improbable	Menor	2	Reducir la posibilidad	Contratista	Entidad	Raro	Menor	1	2	NO	Supervisor del contrato	Julio de 2014	Diciembre de 2014	Atraves de informes y reuniones	Durante la ejecución del contrato
5	General	Externo	Contratación	Operacional	Uso o recolección de información errada	Retardo en el cumplimiento de los objetivos previstos por la entidad	Improbable	Menor	2	Reducir la posibilidad	Contratista	Entidad	Raro	Menor	1	2	NO	Supervisor del contrato	Julio de 2014	Diciembre de 2014	Atraves de informes y reuniones	Durante la ejecución del contrato