INFORME DE ACTIVIDADES No. 6

JULIO 10 DEL 2023 A AGOSTO 09 DEL 2023

CONTRATISTA: ESTEFANY BUENDÍA OTERO - contrato No. 0101 de 2023

OBLIGACIÓN 1: Apoyar a la Corporación en la ejecución de las estrategias de comunicaciones contempladas en el plan de comunicaciones.

- *Se elaboró el archivo de prensa de la Corporación desde el día 10 de JULIO hasta el 09 de AGOSTO del 2023.*

MEDIO: Brigard Urrutia
FECHA: 12/07/2023
REFERENCIA: El Ministerio de Ambiente anunció la protección de parques nacionales
PÁGINA: Boletín

Brigard Urrutia | Qué hacemos | Nuestra gente | Insights | Valor compartido

El Ministerio de Ambiente anunció la protección de parques nacionales

Minambiente

El Ministerio de Ambiente y Desarrollo Sostenible (MADS) anunció la restauración y protección de más de 24 mil hectáreas en parques nacionales de la Guajira en colaboración con las comunidades étnicas. Se restauraron 4.000 hectáreas en el Parque Nacional Natural Macuira y se inició el proceso de restauración de seis hectáreas de manglares y corales en el Parque

https://bu.com.co/es/insights/noticias/boletin-ambiente-y-negocios-sostenibles-12-de-julio-2023

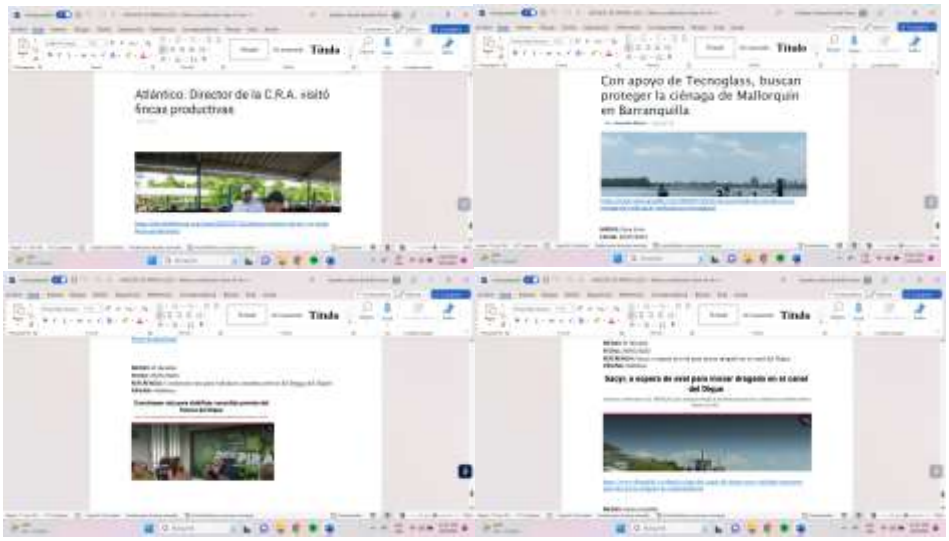

El reverdecer de la ciénaga de Mallorquín, de la mano de Tecnoglass

Escuela Regional de Liderazgo Ambiental de la CRA inició formación a 210 jóvenes

CRA inició formación a 210 jóvenes en la Escuela de Liderazgo Ambiental

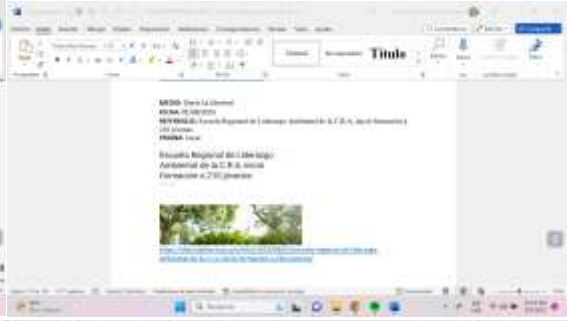
Escuela Regional de Liderazgo Ambiental de la C.R.A. inició formación a 210 jóvenes

C.R.A, Conservación Internacional y comunidades, firman acuerdos por la protección del manglar

Firman acuerdos por la protección del manglar en Atlántico

Escuela Regional de Liderazgo Ambiental de la C.R.A. inició formación a 210 jóvenes

Rescatan 400 tiburones en la Ciénaga El Uvero, en Ponedera

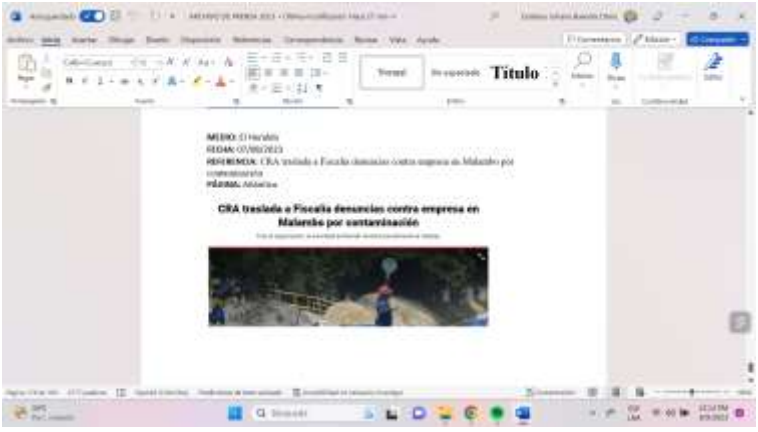
CRA traslada a Fiscalía denuncias contra empresa en Malambo por contaminación

- *Se elaboró el balance de notas de la Corporación desde el día 10 de JULIO hasta el 09 de AGOSTO del 2023.*

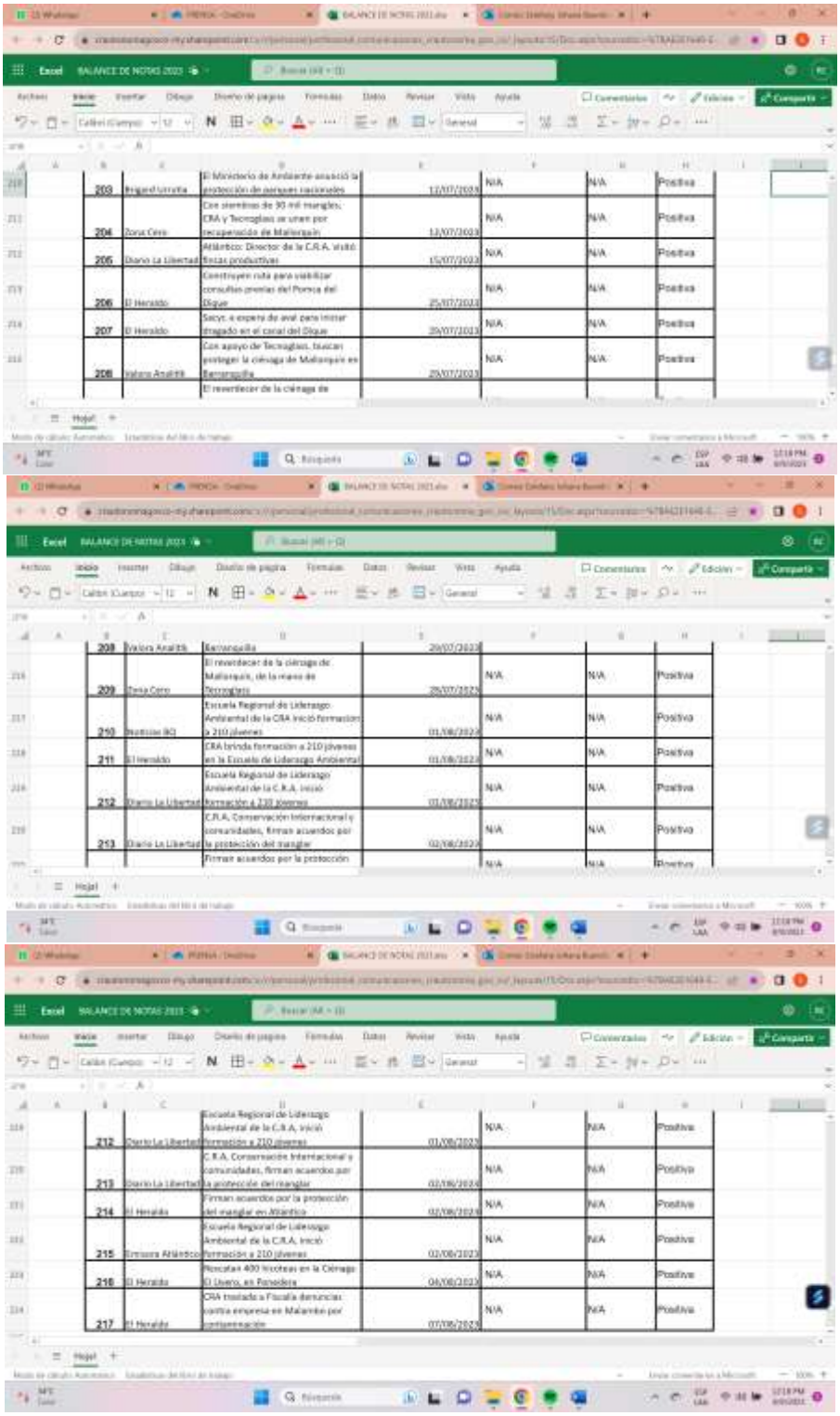

203	Brigard Urrutia	El Ministerio de Ambiente anunció la protección de parques nacionales	12/07/2023	N/A	N/A	Positiva
204	Zona Cero	Con siembras de 90 mil mangles, CRA y Tecnoglass se unen por recuperación de Mallorquín	13/07/2023	N/A	N/A	Positiva
205	Diario La Libertad	Atlántico: Director de la C.R.A. visitó fincas productivas	15/07/2023	N/A	N/A	Positiva
206	El Heraldo	Construyen ruta para viabilizar consultas previas del Ponca del Dique	25/07/2023	N/A	N/A	Positiva
207	El Heraldo	Sacyt, a espera de aval para iniciar dragado en el canal del Dique	25/07/2023	N/A	N/A	Positiva
208	Valora Analítik	Con apoyo de Tecnoglass, buscan proteger la ciénaga de Mallorquín en Barranquilla	25/07/2023	N/A	N/A	Positiva
		El reverdecer de la ciénaga de				
209	Zona Cero	El reverdecer de la ciénaga de Mallorquín, de la mano de Tecnoglass	25/07/2023	N/A	N/A	Positiva
210	Noticias BQ	Escuela Regional de Liderazgo Ambiental de la CRA inició formación a 210 jóvenes	01/08/2023	N/A	N/A	Positiva
211	El Heraldo	CRA brinda formación a 210 jóvenes en la Escuela de Liderazgo Ambiental	01/08/2023	N/A	N/A	Positiva
212	Diario La Libertad	Escuela Regional de Liderazgo Ambiental de la C.R.A. inició formación a 210 jóvenes	01/08/2023	N/A	N/A	Positiva
213	Diario La Libertad	C.R.A. Conservación Internacional y comunidades, firman acuerdos por la protección del manglar	02/08/2023	N/A	N/A	Positiva
		Firman acuerdos por la protección		N/A	N/A	Positiva
212	Diario La Libertad	Escuela Regional de Liderazgo Ambiental de la C.R.A. inició formación a 210 jóvenes	01/08/2023	N/A	N/A	Positiva
213	Diario La Libertad	C.R.A. Conservación Internacional y comunidades, firman acuerdos por la protección del manglar	02/08/2023	N/A	N/A	Positiva
214	El Heraldo	Firman acuerdos por la protección del manglar en Atlántico	02/08/2023	N/A	N/A	Positiva
215	Emisora Atlántico	Escuela Regional de Liderazgo Ambiental de la C.R.A. inició formación a 210 jóvenes	02/08/2023	N/A	N/A	Positiva
216	El Heraldo	Rescatan 400 tricoteas en la Ciénaga El Lavero, en Ponedera	04/08/2023	N/A	N/A	Positiva
217	El Heraldo	CRA traslada a Fiscalía denuncias contra empresa en Malambo por contaminación	07/08/2023	N/A	N/A	Positiva

- *Se actualizó la carpeta de DENUNCIAS presentadas por la comunidad a través de redes sociales desde el 10 de JULIO hasta el 09 de AGOSTO del 2023.*

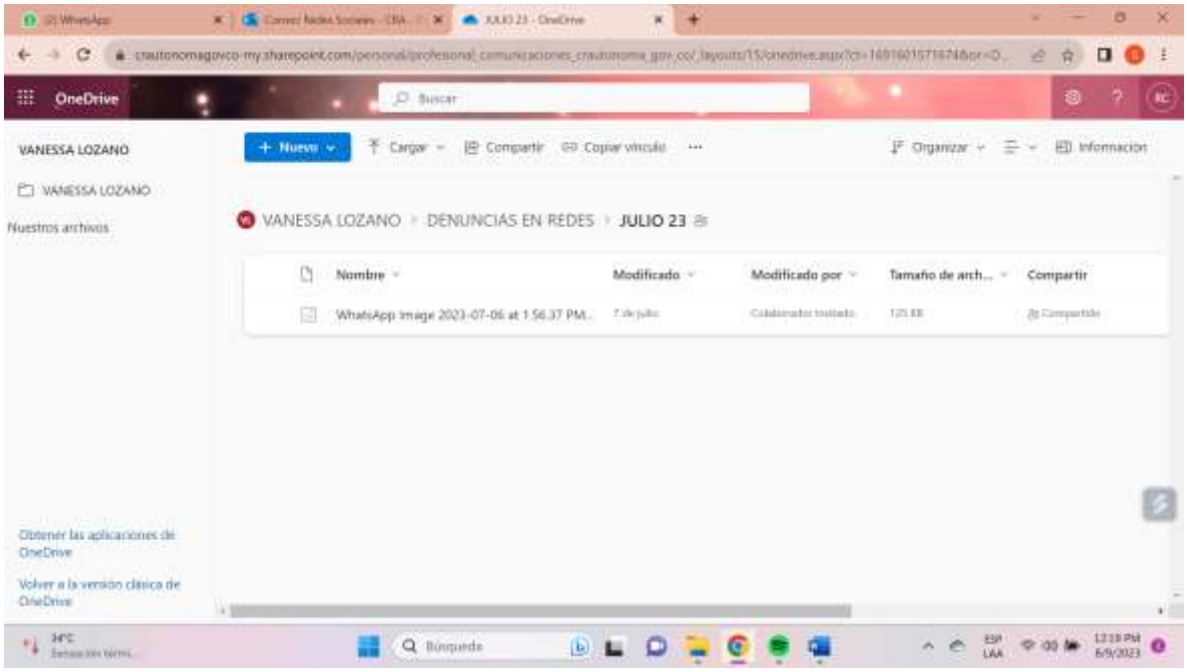

OBLIGACIÓN 2: Apoyar con la implementación de estrategias de fortalecimiento de las redes sociales institucionales de la Entidad.

- *Se realizaron copies para las publicaciones de las redes sociales Instagram, Facebook y TikTok.*

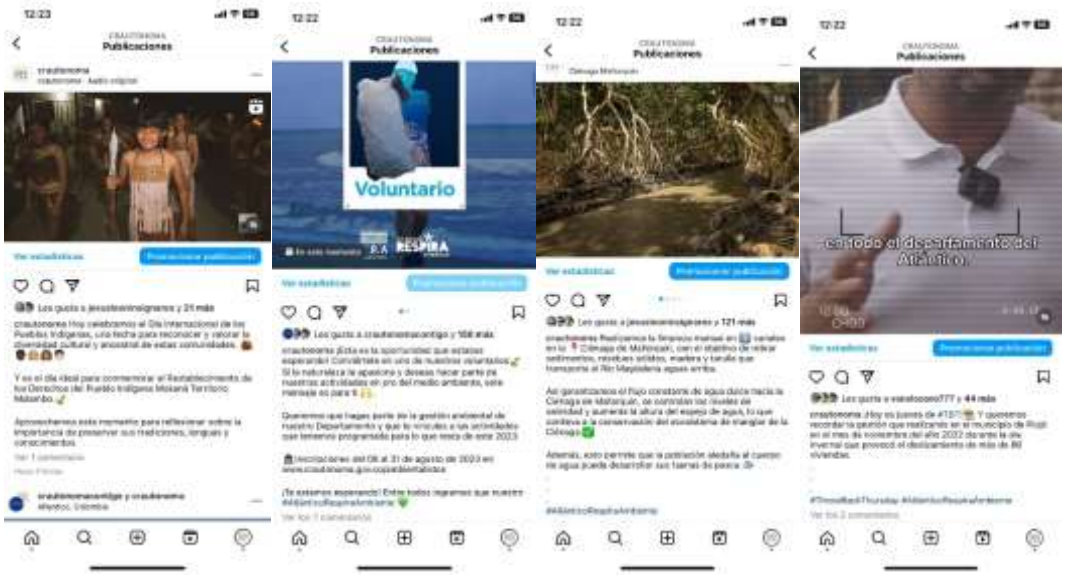

12:22
CRAUTONOMA
Publicaciones
crautonoma
Atlántico, Colombia
23 MUNICIPIOS
con seguimiento a los avances del saneamiento básico
C.R.A
RESPIRA
Ver estadísticas
Promocionar publicación
Les gusta a jesusleoninsignares y 70 más
crautonoma ¡La #BuenaGestión se nota! Y por eso te invitamos a conocer estos datos sobre los seguimientos a los avances de saneamiento básico que llevamos a cabo en los municipios del departamento del Atlántico.
Estas son obras que transforman vidas y contribuyen a que nuestro #AtlánticoRespiraAmbiental

12:22
CRAUTONOMA
Publicaciones
Ver estadísticas
Promocionar publicación
Les gusta a jesusleoninsignares y 141 más
crautonoma ¡La firma de los Acuerdos de Conservación de los Ecosistemas de Manglar de la Ciénaga del Totumo y de Puerto Caimán son una realidad!
Este fin de semana estuvimos con la comunidad de Loma Arena y la comunidad indígena Mokaná de Tubará, consolidando los procesos de ordenamiento ambiental que están adelantando de manera autónoma, y que empezarán a fortalecer con el apoyo de @conservacioncolombia, para garantizar el buen uso, manejo, conservación y protección del ecosistema de manglar que se encuentra al interior del territorio que habitan, como sitios de gran importancia cultural, ecológica y económica; hábitat de varias especies amenazadas a nivel local, nacional y mundial.
¡Gracias por ser #GenteDelSurAmbiente !

12:22
CRAUTONOMA
Publicaciones
los Ecosistemas de Manglar de la Ciénaga del Totumo y de Puerto Caimán son una realidad!
Ver los 4 comentarios
Ver traducción
crautonoma
Ciénaga Mallorquín
Ver estadísticas
Promocionar publicación
Les gusta a vanelozano777 y 142 más
crautonoma Hoy es el día perfecto para ver este carrusel de fotos sobre la siembra de 30 mil plantulas de mangle rojo en la Ciénaga de Mallorquín, con el apoyo de @fundacionteconglass @constructora_bolivar @ejercitonacionalcolombia y la comunidad de jornaleros de las Flores y la Playa.
¡Trabajamos de la mano con las comunidades para que nuestra Ciénaga que respire ambiente!
Ver 1 comentario

12:21
CRAUTONOMA
Publicaciones
Practicante
C.R.A
RESPIRA
Ver estadísticas
Promocionar publicación
Les gusta a jesusleoninsignares y 123 más
crautonoma Esta es la oportunidad que estabas esperando! Realiza tus prácticas profesionales con nosotros
Si eres estudiante universitario activo y deseas realizar tus prácticas (no remuneradas) en nuestra Entidad, este mensaje es para ti
Queremos que hagas parte de nuestra Corporación, por eso hemos habilitado las siguientes plazas:
Ingenieros ambientales: 3
Ingeniero Forestal: 1
Ingeniero Civil: 1
Biólogo: 1
Abogado (judicante): 2
Ingeniero Industrial: 1
Inscripciones del 01 al 04 de agosto de 2023 en: www.crautonoma.gov.co/ambientalistos
¡Te estamos esperando!

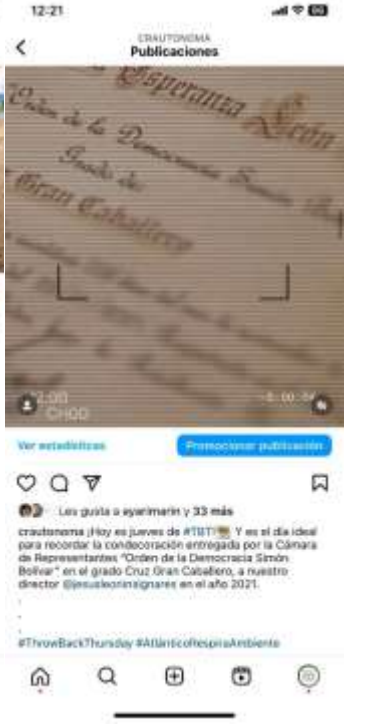
12:21
CRAUTONOMA
Publicaciones
Ver estadísticas
Promocionar publicación
Les gusta a eyarimarin y 33 más
crautonoma ¡Hoy es jueves de #TBT! Y es el día ideal para recordar la condecoración entregada por la Cámara de Representantes "Orden de la Democracia Simón Bolívar" en el grado Cruz Gran Caballero, a nuestro director @jesusleoninsignares en el año 2021.
#ThrowBackThursday #AtlánticoRespiraAmbiente

12:21
Publicaciones
Ver estadísticas
Promocionar publicación

12:21
Publicaciones
Ver estadísticas

12:21
Publicaciones
31 MIL
MILLONES
RESPIRA
Ver estadísticas
Promocionar publicación

12:21
Publicaciones
Ver estadísticas
Promocionar publicación

12:21
Publicaciones
Hoy nos encontramos con el director de la C.R.A.
Ver estadísticas
Promocionar publicación

12:21
Publicaciones
Barbie
Reciclադora
RESPIRA
Ver estadísticas
Promocionar publicación

12:21
Publicaciones
Ver estadísticas
Promocionar publicación

12:20
Publicaciones
Ver estadísticas
Promocionar publicación

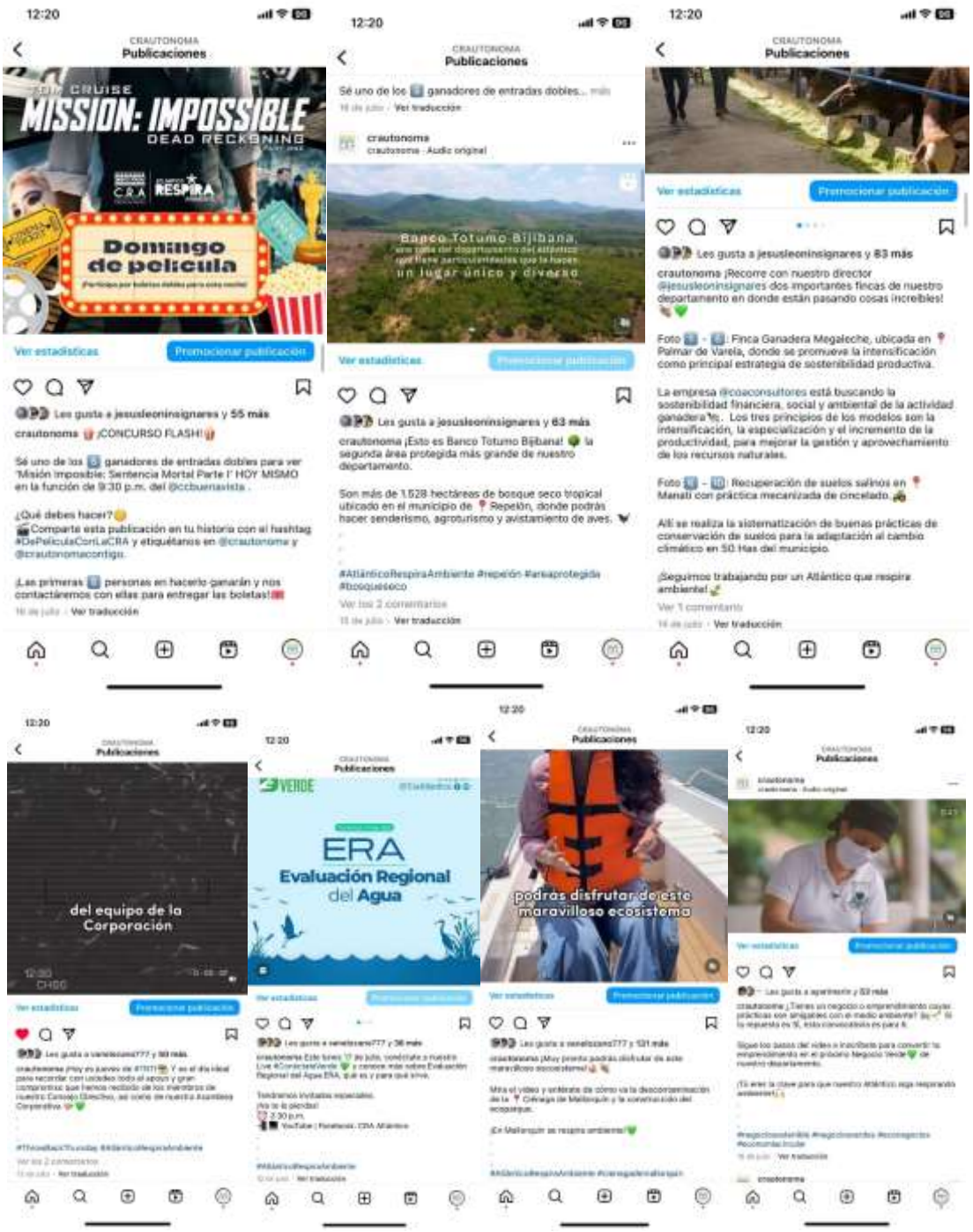

- *Se realizaron publicaciones en Instagram, Facebook, YouTube y TikTok de acuerdo con la parrilla de contenidos de redes sociales de la Corporación.*

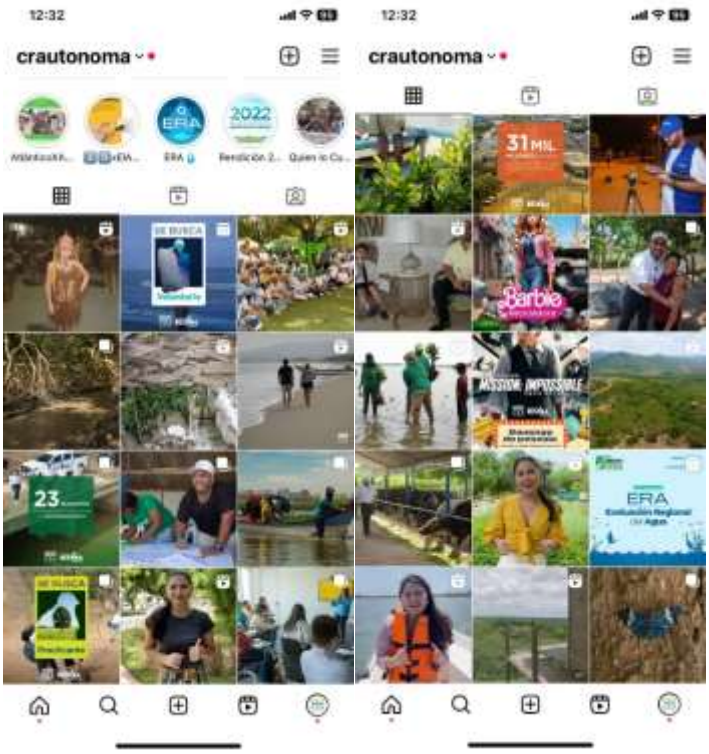

- *Se postearon historias de manera estratégica para apoyar eventos y aumentar el alcance y la interacción de la cuenta de la Corporación.*

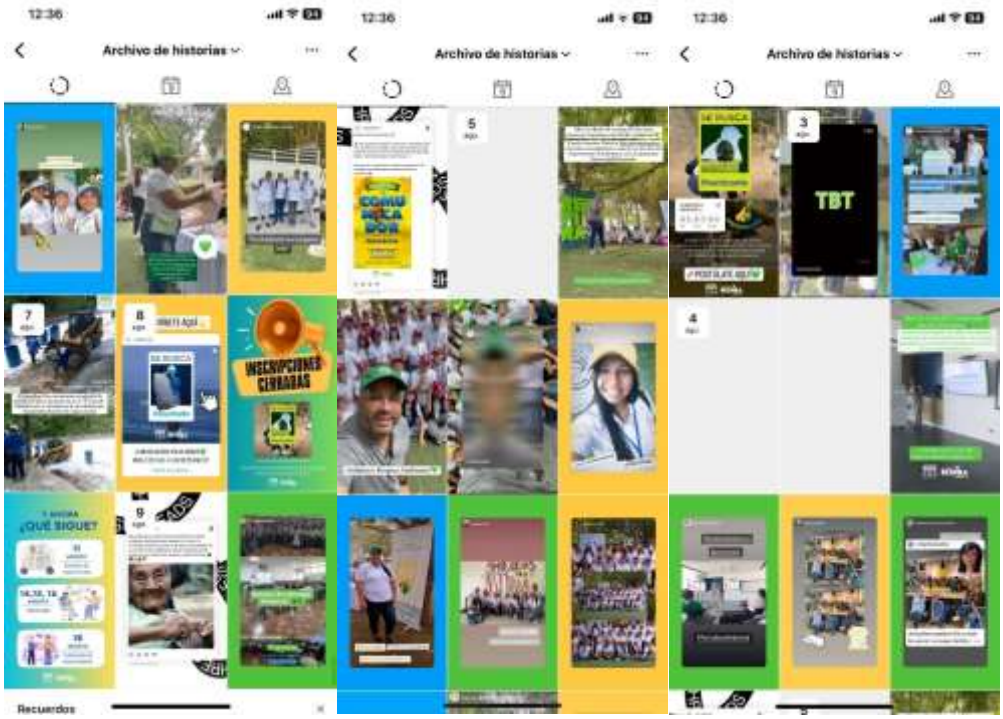

- *Se realizaron cuatro (4) videos para redes sociales en el marco de la creación de la estrategia “jueves de TBT” institucional, a través de la cual se busca recordar la gestión de la entidad durante los últimos 4 años.*

12:46
Reels
que permitieran evaluar
fectaciones
Ver estadísticas
crautonoma
¡Hoy es jueves de #TBT! Y queremos
crautonoma · Audio original
Atlántico, Colomb

12:46
Reels
la condecoración
entregada
Ver estadísticas
crautonoma y crautonomacontigo
¡Hoy es jueves de #TBT! Y es el día ideal para
crautonoma · Audio original

1:56
Reels
todo el apoyo y gran
miso que hemos
recibido
Ver estadísticas
crautonoma
¡Hoy es jueves de #TBT! Y es el día ideal para
crautonoma · Audio original
Atlántico, Colomb

la UniSimón, Inubac e
Inducol

- *Se realizó vídeo para redes sociales sobre avances en la descontaminación de la Ciénaga de Mallorquín.*

OBLIGACIÓN 3: Apoyar en la organización de eventos y protocolo de eventos relacionados con la entidad.

- *Se realizó cubrimiento de recorrido a la Ciénaga de Mallorquín con Conservación Internacional para la elaboración de material audiovisual explicativo sobre la estación meteorológica del cuerpo de agua.*

- *Se realizó cubrimiento de la firma del convenio para la conservación de los ecosistemas de manglar de la Ciénaga del Totumo en Loma Arena.*

OBLIGACIÓN 4: Apoyar al área de comunicaciones en las actividades que sean delegadas y que sean relacionas con el objeto del contrato.

- *Se presentó el evento en el marco de la firma del convenio para la conservación de los ecosistemas de manglar de la Ciénaga del Totumo en Loma Arena.*

- *Se desarrollaron textos de la línea de sostenibilidad natural del PAI 2020-2023 en el marco de la elaboración de material para el libro de la gestión del Dr. Jesús León Insignares.*

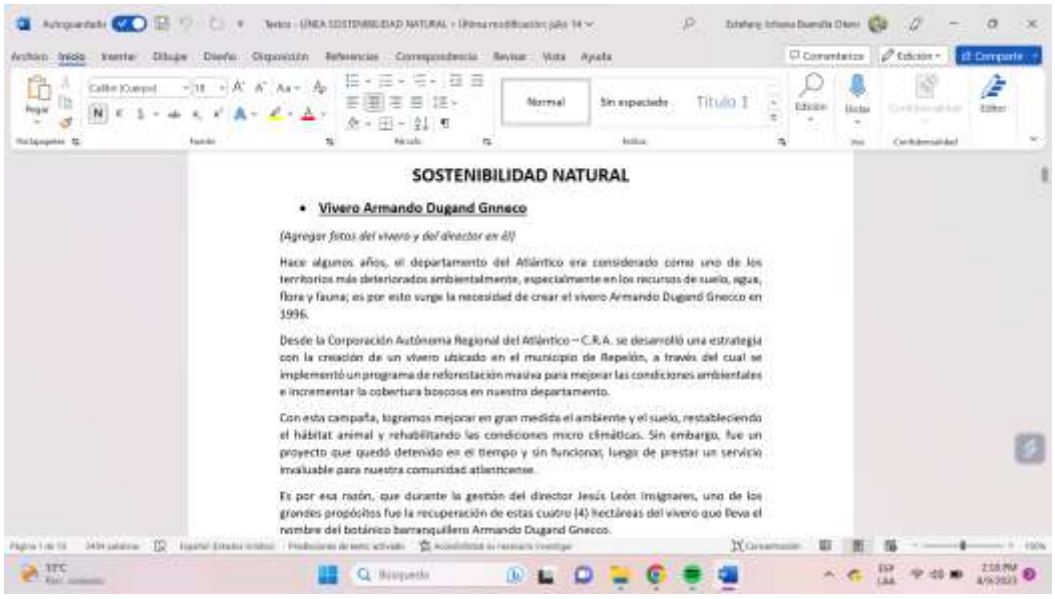

SOSTENIBILIDAD NATURAL

- **Vivero Armando Dugand Gnneco**

(Agregar fotos del vivero y del director en él)

Hace algunos años, el departamento del Atlántico era considerado como uno de los territorios más deteriorados ambientalmente, especialmente en los recursos de suelo, agua, flora y fauna; es por esto surge la necesidad de crear el vivero Armando Dugand Gnecco en 1996.

Desde la Corporación Autónoma Regional del Atlántico – C.R.A. se desarrolló una estrategia con la creación de un vivero ubicado en el municipio de Repelón, a través del cual se implementó un programa de reforestación masiva para mejorar las condiciones ambientales e incrementar la cobertura boscosa en nuestro departamento.

Con esta campaña, logramos mejorar en gran medida el ambiente y el suelo, restableciendo el hábitat animal y rehabilitando las condiciones micro climáticas. Sin embargo, fue un proyecto que quedó detenido en el tiempo y sin funcionar, luego de prestar un servicio invaluable para nuestra comunidad atlanticense.

Es por esa razón, que durante la gestión del director Jesús León Insignares, uno de los grandes propósitos fue la recuperación de estas cuatro (4) hectáreas del vivero que lleva el nombre del botánico barranquillero Armando Dugand Gnecco.

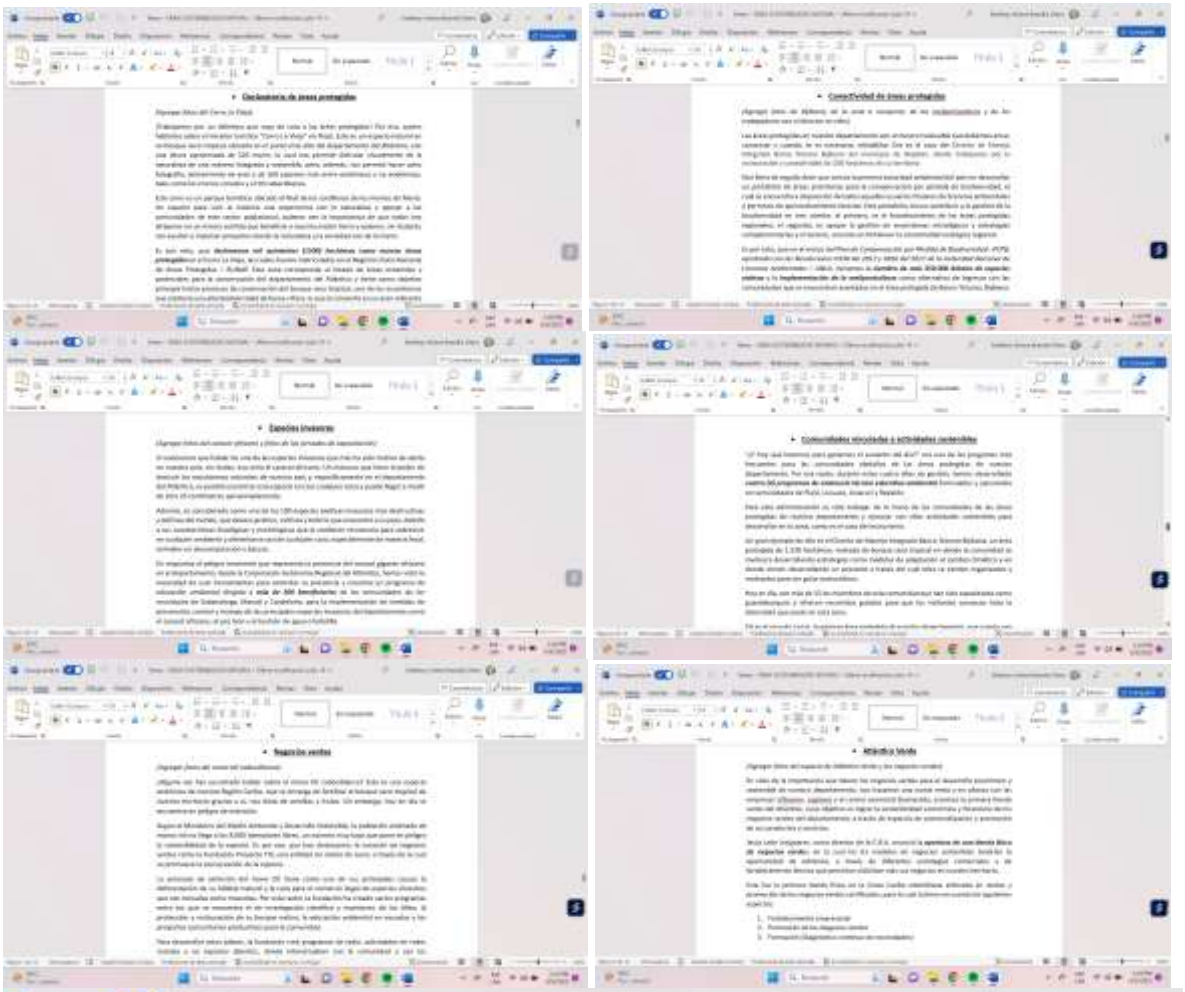

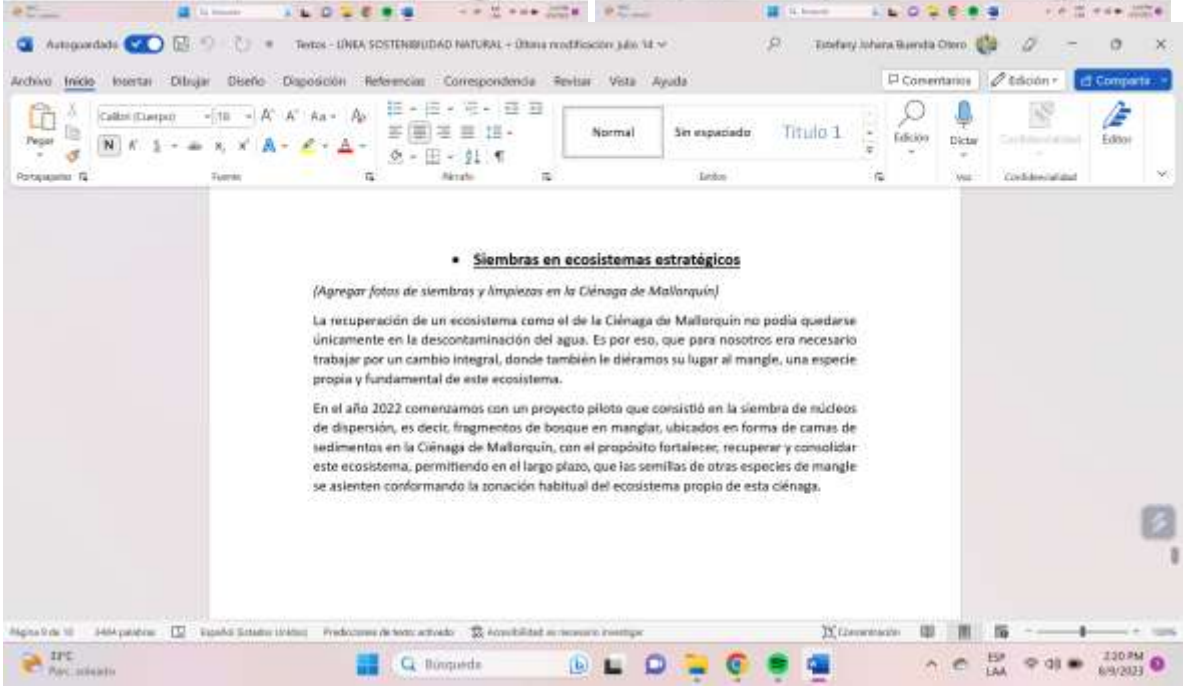

- **Siembras en ecosistemas estratégicos**

(Agregar fotos de siembras y limpiezas en la Ciénaga de Mallorquín)

La recuperación de un ecosistema como el de la Ciénaga de Mallorquín no podía quedarse únicamente en la descontaminación del agua. Es por eso, que para nosotros era necesario trabajar por un cambio integral, donde también le diéramos su lugar al mangle, una especie propia y fundamental de este ecosistema.

En el año 2022 comenzamos con un proyecto piloto que consistió en la siembra de núcleos de dispersión, es decir, fragmentos de bosque en manglar, ubicados en forma de camas de sedimentos en la Ciénaga de Mallorquín, con el propósito fortalecer, recuperar y consolidar este ecosistema, permitiendo en el largo plazo, que las semillas de otras especies de mangle se asienten conformando la zonación habitual del ecosistema propio de esta ciénaga.

- *Se realizaron dos (2) guiones para la estrategia audiovisual “El Director Responde”.*

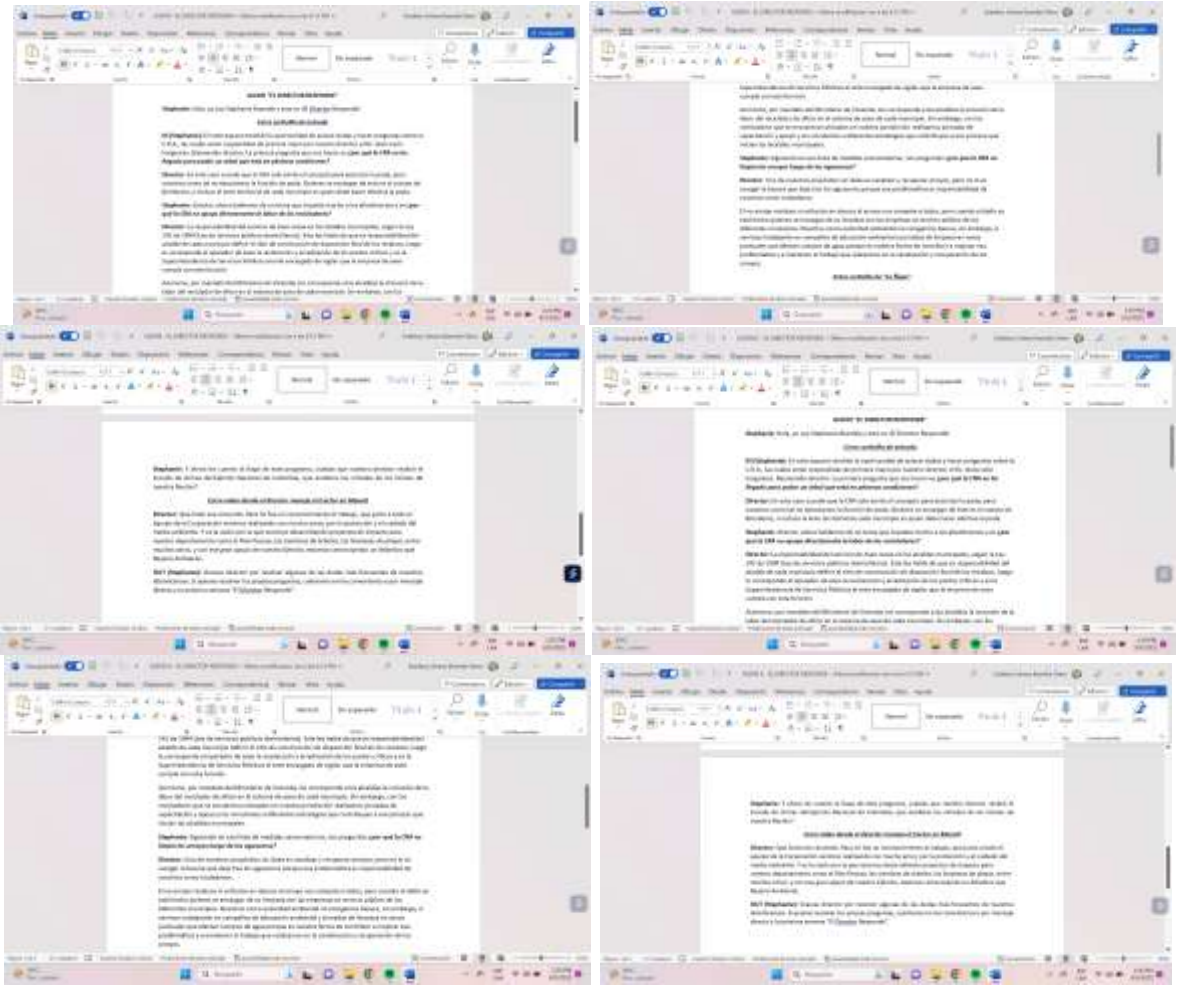

- *Se realizó guion para la estrategia audiovisual TBT.*

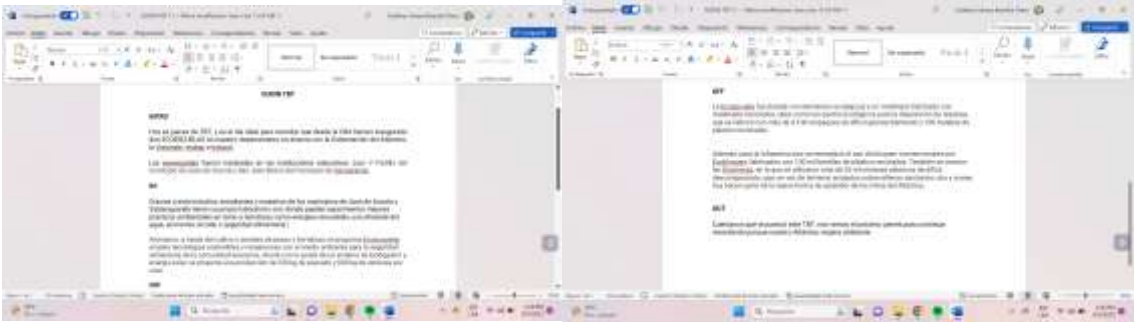

- *Se realizó guion para el evento ‘*Observatorio Mesoamericano de Educación Ambiental’.

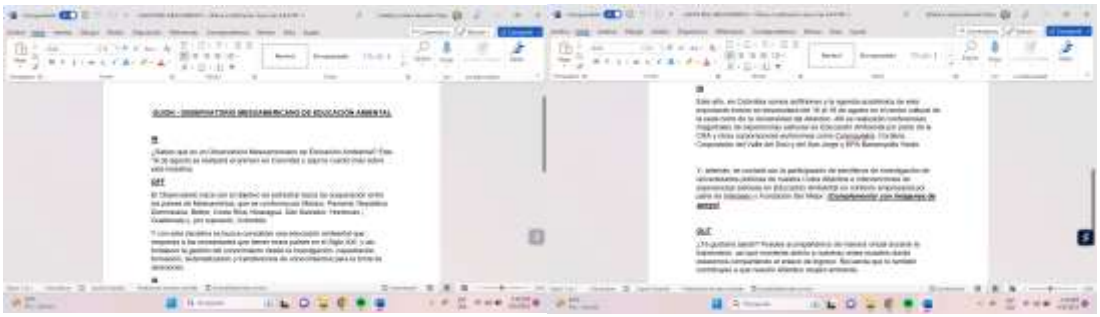

- *Se articuló con la Escuela de Liderazgo Ambiental una parrilla de contenidos para redes sociales*.

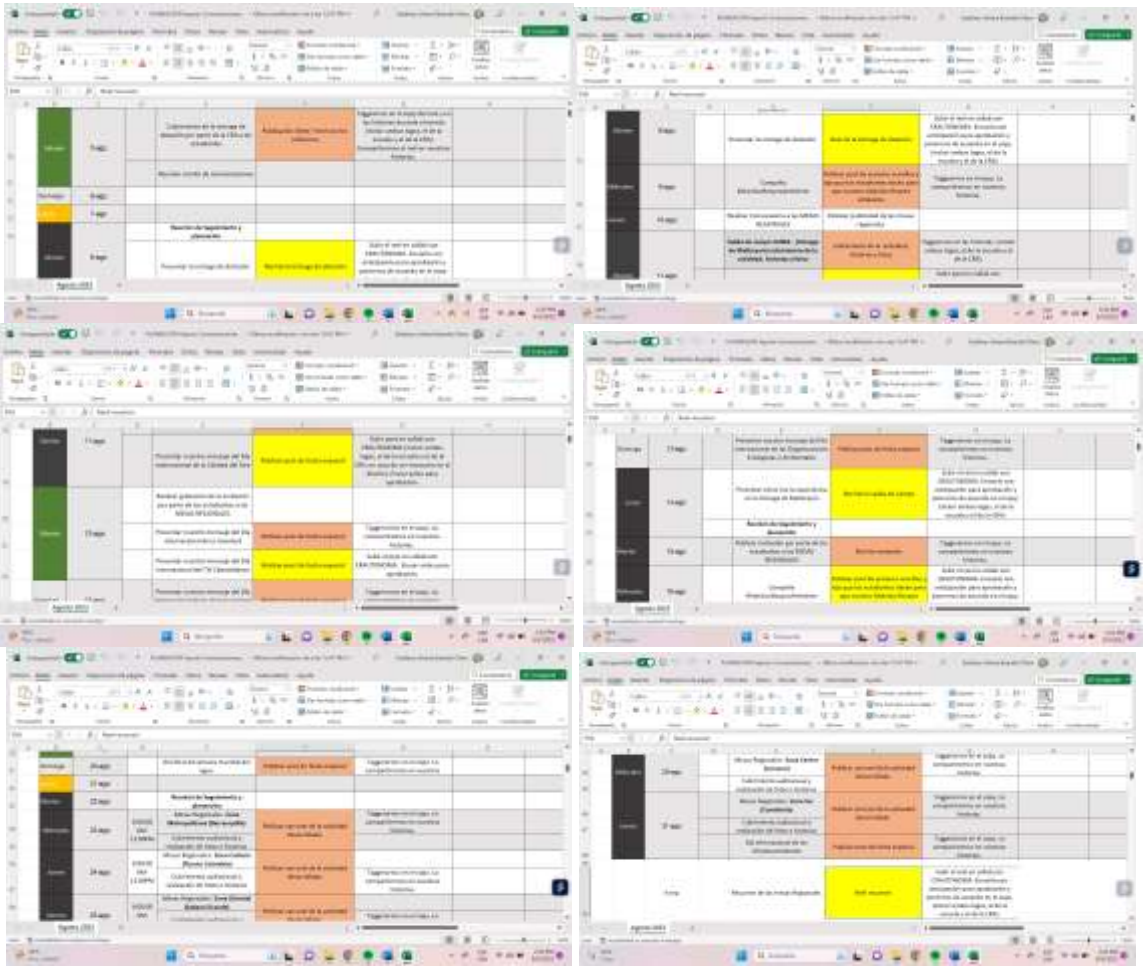

Estefany Buendía Otero

CC. 1.143.169.879 de Barranquilla