PROCESO GESTIÓN DEL TALENTO HUMANO

FORMATO INFORME MENSUAL EJECUCIÓN CONTRACTUAL

Barranquilla, Agosto de 2023

Señor (a)
MILDRED MERCEDES BELTRÁN MEDINA
SUPERVISOR(A) CONTRATO No. **4539677**
Coordinador Académico SER
Programa SER
Barranquilla

Asunto: Informe mensual de ejecución contractual
Mes Agosto del año 2023

Referencia: No 4539677 del año 2023

MAIDA ESTHER MERCADO ESCORCIA, identificado con la cédula de ciudadanía No. 22.636.176 de Sabanalarga, en mi calidad de Contratista del SENA, en Programa SER, en cumplimiento del Contrato de Prestación de Servicios de la referencia, a continuación presento el Informe de actividades realizadas en el mes objeto de cobro.

Valor y forma de Pago: g). un pago correspondiente al mes de Agosto de 2023 por valor de (3.532.763). Los honorarios serán pagados por el SENA al contratista de acuerdo al cronograma definido por la Dirección Administrativa y Financiera de la Dirección General, en la cuenta de Ahorros No. 310139381 Banco de Bogota, cuyo titular es el Contratista.

Plazo: Será hasta el 30 de Noviembre de 2023.

OBJETO:
Prestar los servicios profesionales de carácter temporal como instructor técnico de EMPRENDIMIENTO EN EL PROCESAMIENTO ARTESANAL DE DERIVADOS DE FRUTAS Y HORTALIZAS aportando en la planeación y ejecución de los procesos formativos de los diseños curriculares asignados por la coordinación académica para el cumplimiento de los compromisos institucionales e indicadores del centro de formación en el marco del servicio de formación para el trabajo emprendimiento

Obligaciones Especificas: *(Trascriba las obligaciones especificas del contrato, dentro del siguiente cuadro)*

No	Obligaciones	Acciones realizadas	Evidencias
1	1Apoyar los procesos de planeación de la oferta formativa de las actividades relacionadas con la formación para el trabajo en emprendimiento según lo establecido en los lineamientos	*. Entrega documentación de matrículas segundo semestre 2023 transformar técnicamente frutas y hortalizas. Y	76 fotos 2 captures y 13 listados

	entregados por la Dirección de Empleo y Trabajo	emprendedor en procesamiento y comercialización de productos derivados de frutas y hortalizas en los municipios de Sabanalarga y Baranoa	
2.	Articular con los instructores de emprendimiento para realizar el alistamiento integral de los procesos de formación a través de mecanismos de atención diversificados y estratégica didácticas adaptadas a las condiciones locales bajo la estrategia aprender haciendo con materiales de formación cuando aplique	**Impartir las formaciones de negocios rurales “agroindustrias en losprogramas de unidadproductiva del programa SER 2023 **1Emprendedor en producción de derivados cárnicos**.Ficha 03000021 en el Municipio de Luruaco corregimiento Dan Juan de Toca gua identificado dentro del proyecto de fomento, liderado por la oficina de planeación municipal. ***2-Emprendimiento en Procesamiento artesanal de derivados de frutasyhortalizas**. Ficha 96151518 Municipio de Repelónen convenio con proyecto de desarrollo municipal ***3 -Emprendedor en Procesamiento** ***Productos de Confitería y Dulcería artesanal**. Ficha	

		96151517 en el Municipio de Palmar de Varela enlazado con proyecto de secretaria de desarrolló ***4 -transformar técnicamente frutosy hortalizas**96151388 en el Municipio De Sabanalarga en convenio con enlace de la mujer	
3	Ejecutar las acciones de formación haciendo uso de la estrategia pedagógica de "formación por proyectos", bajo la modalidad de atención sincrónica - asincrónica de acuerdo con los procedimientos de la Dirección de Formación Profesional Integral y los lineamientos de la Dirección de Empleo y Trabajo y lo establecido en la guía para la ejecución del programa SER en SIGA.	*Asistencia a taller de capacitación de emprendimiento dictado por la coordinadora SER Luz Elena Alvarez Contrera.	
4.	Asegurar el reporte de información con claridad, oportunidad y veracidad en los sistemas de trazabilidad y seguimiento dispuestos de manera temporal o permanente por el SENA entre ellos Sofia Plus para el seguimiento de actividades específicas, entregando informe al supervisor del contrato y al dinamizador rural de centro, dinamizador regional con funciones de centro o dinamizador de centro con funciones de regional según aplique	Asistencia reunión con proveedores COA para acordar entrega de materiales unidades productiva de Palmar de Varela Emprendedor en procesamiento de productos de confiteria y dulcería artesanal, Luruaco producción de derivados cárnicos y Repelon emperendedor en procesamiento de derivados de frutas y hortalizas.	

		*Asistencia a reunión con El señor Jairo Garizabol y los proveedores de la fundación C0A para hacer ajustes a los costos del material de formación de acuerdo a lo asignado para entregar a unidades productivas del primer semestre. *Reunion virtual realizada por Dinamizaora Luz Elena Alvarez Contrera para tratar temas de los nuevos cursos matriculados en el segundo semestre,y los que faltan por matricular y cumplir el 100% de las metas.	
5	Entregar al Dinamizador Rural del Centro Ser, información y documentación requerida para la creación de la unidad productiva en elaplicativo Sofia Plus, resultado de la ejecución de los programas de formación desarrollados en laslíneas de autoconsumo y negocios	Información subida al DRIVE de documentación de Las formaciones ejecutadas con sus respetivas actividades de los procesos realizados en el desarrollados en laslíneas de autoconsumo y negocios Programa SER 2023	
6	EL CONTRATISTA asume, con la suscripción del contrato, la obligación de realizar los pagos al SISS (salud, pensión y riesgos laborales), de acuerdo con la normatividad vigente aportand	*Se ejecuto pago de planilla #9454031177de seguridad social mes de julio 2023	

A continuación relaciono los desplazamientos que realicé previo a la presentación de este informe. Una vez finalizado cada desplazamiento presenté al ordenador del gasto el informe en el Formato Informe Legalización Desplazamiento Contratista GTH-F-087, en el que se describieron las actividades desarrolladas y los resultados de cada desplazamiento. Cada informe cuenta con el visto bueno del Supervisor.

Se lista a continuación el soporte de la legalización de los desplazamientos realizados, los cuales forman parte integral del presente informe de ejecución contractual.

ITEM	No DE LA ORDEN DE VIAJE	LUGAR DE DESPLAZAMIENTO	FECHAS DE DESPLAZAMIENTOS	
			INICIO	FINALIZACIÓN
1	53723	Barranquilla Luruaco,Luruaco Barranquilla-Barranquilla Palmar de Varela,Palmar de Vrela Barrabquilla	2023-08-01	2023-08-03
2	56523	Barranquilla Luruaco,Luruaco Barranquilla-Palmar de Varela,Palmar de Vrela Barranquilla	2023-08-09	2023-08-11
3	61123	Barranquilla Luruaco,Luruaco Barranquilla-Barranquilla Palmar de Varela.Plamar de Vrela Barranquilla	2023-08-16	2023-08-18
4	63823	Barranquilla Luruaco,Luruaco Barranquilla-Barranquilla Palmar de Varela,Palmar de Varela Barranquilla	2023-08-23	2023-08-25

Nota 1: *Por cada desplazamiento que haya realizado el contratista, adjuntará el respectivo informe que la soporte. En caso de haber realizado el desplazamiento en fecha posterior a la presentación del informe de ejecución contractual, deberá reportarlo en el siguiente informe de ejecución contractual.*

Para el trámite de la cuenta me permito adjuntar: Documentos electrónicos enunciados como evidencias del cumplimiento de las obligaciones contractuales y los desplazamientos realizados y el No. 9654031176 de la planilla, operador y periodo. (Decreto Ley 2106 de 2019 – " *Decreto Ley Antitrámites"*)

Declaración bajo la gravedad de juramento.

Me permito declarar **bajo la gravedad de juramento** que durante el periodo objeto de cobro SI_NO X he suscrito otro u otros contratos con entidade(s) del Estado el (los) cual(es) se encuentra(n) en ejecución; la anterior declaración de acuerdo con lo establecido en el numeral 5º de la Directiva Presidencial No. 001 de 2022, a fin de identificar potenciales conflictos de interés y hacer la gestión del riesgos para la toma de decisiones dentro del principio de la debida diligencia frente a la ejecución de los contratos de prestación de servicios profesionales o de apoyo a la gestión.

Nota: En el evento de señalar **SI,** el análisis efectuado por el supervisor y ordenador de pago deberá quedar documentado y publicado en el SECOP II en los documentos relacionados en el archivo Gestión Contractual GC_ del periodo objeto de cobro.

Evidencias en () folios

Cordialmente,

MAIDA ESTHER MERCADO ESCORCIA
Contratista
C.C. No. 22.636.176

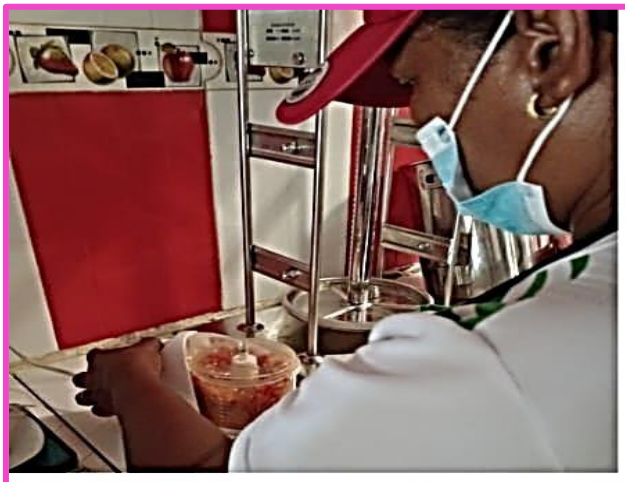
Recibí a satisfacción:

MILDRED MERCEDES BELTRÁN MEDINA
Supervisor(a) Contrato 4539677 de 2023
Coordinador Académico SER

EVIDENCIA FOTOGRAFICA FORMACION EMPRENDEDO EN PRODUCCION DE DERIVADOS CARNICOS LURUACO (SAN JUAN DE TOCAGUA) CODIGO 03000021













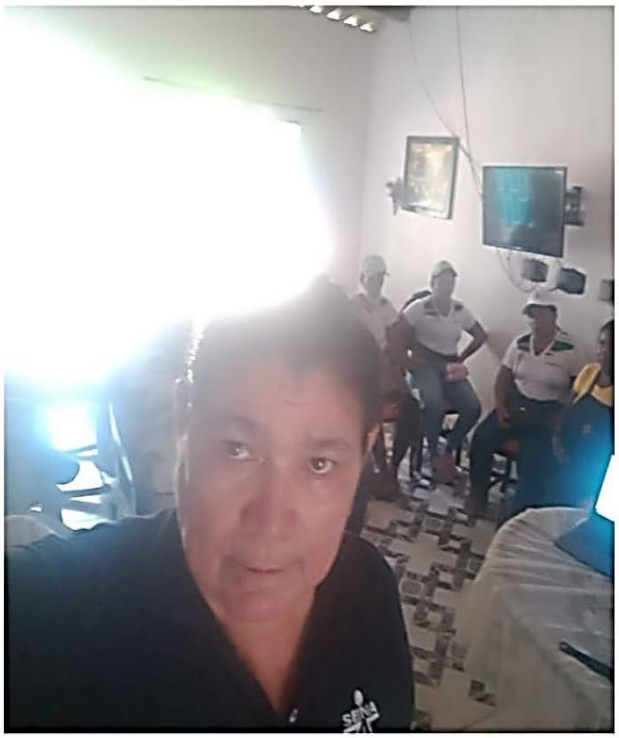


CAPACITACION FINAGRO









EMPRENDEDOR EN PROCESAMIENTO Y PRODUCCION DEPRODUCTOS DE CONFITERÍA Y DULCERÍA ARTESANAL PALMAR DE VARELA FICHA 96151517

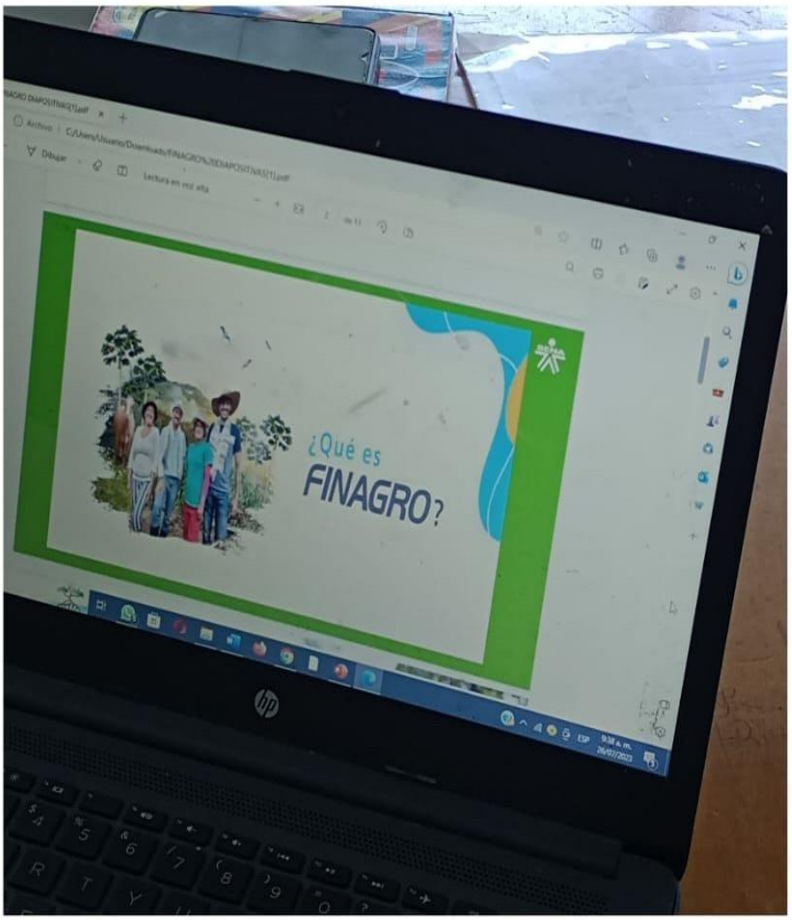


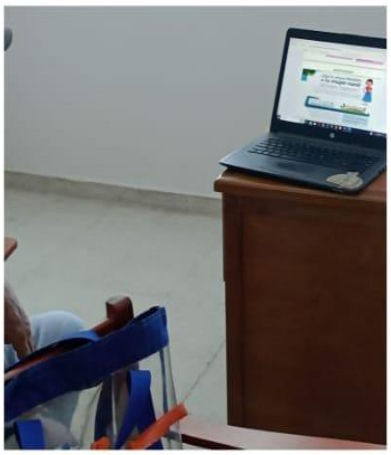






CAPACITACION FINAGRO

















EVIDENCIA FOTOGRAFICA FORMACION EMPRENDEDOR EN ELABORACION ARTESANAL DE FRUTAS Y HORTALIZAS CODIGO (961515188) REPELON












CAPACITACION FINAGRO

















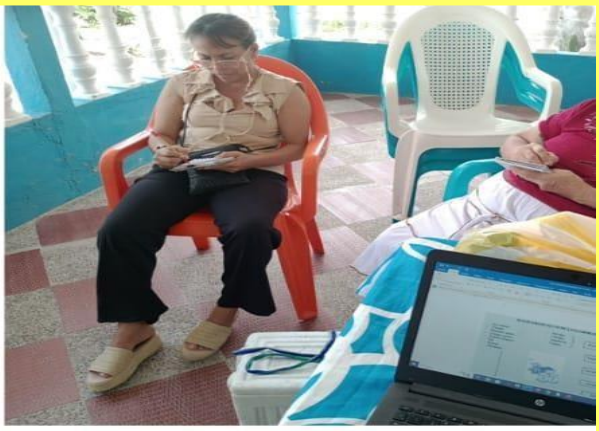
EVIDENCIA FOTOGRAFICA FORMACION TRANFORMAR TECNICAMENTE FRUTAS Y HORTALIZAS CODIGO (96151388) SABANALARGA

















CAPACITACIÓN DE EMPRENDIMIENTO GESTORA LUZ ELENA ALVAREZ





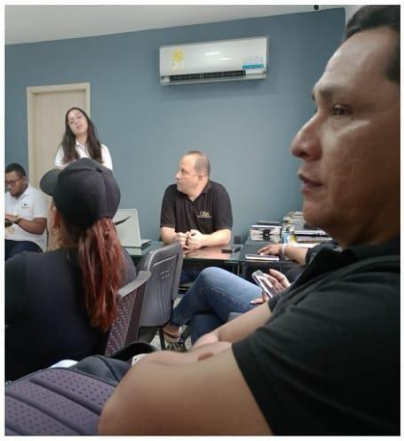








REUNION CON PROVERORES COA MATERIALES PARA UNIDADES PRODUCTIVA

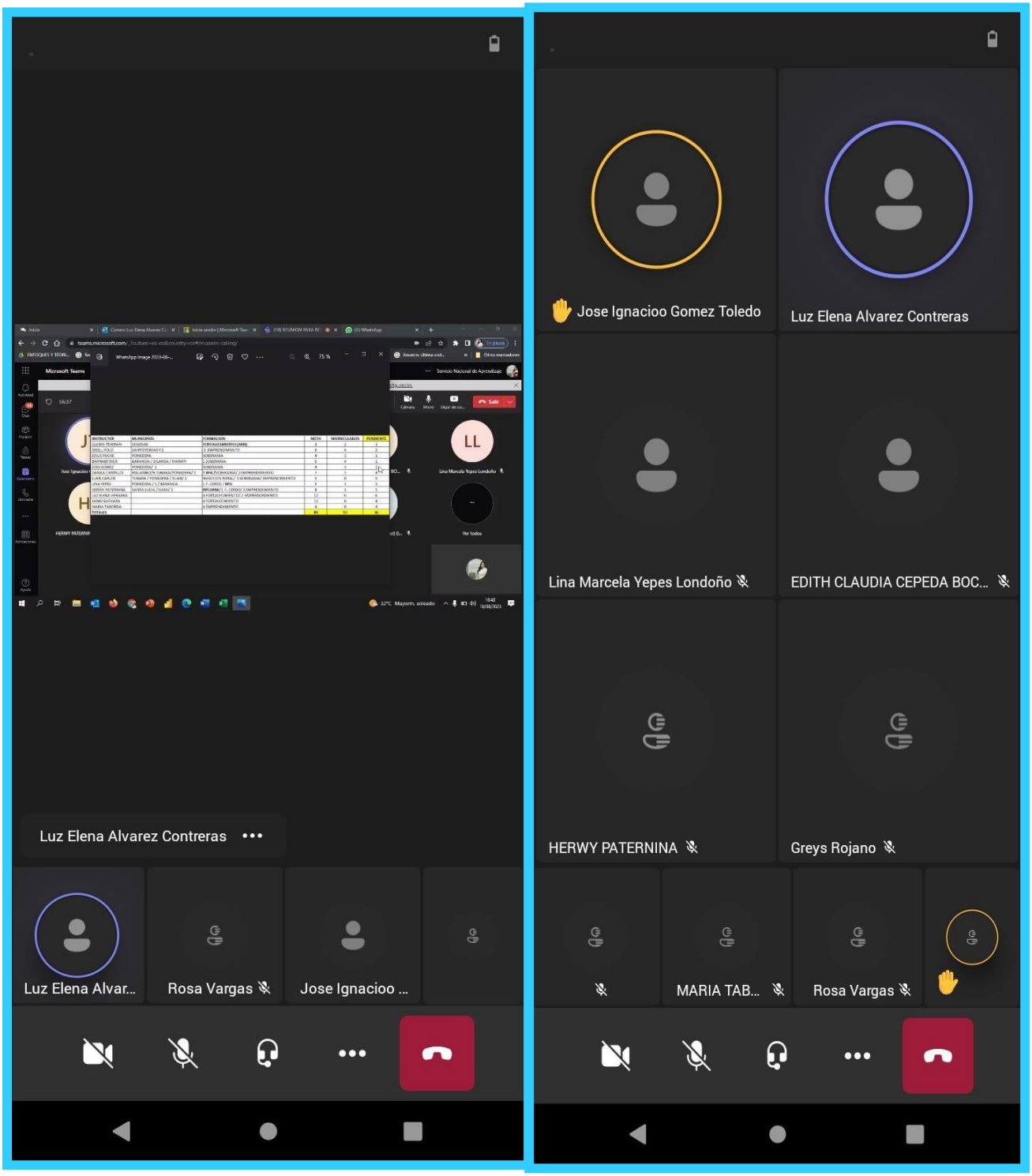




REINION CON JAIRO GARIZABOL Y PROVEDORES COA PARA AJUSTAR PRECIO DE INSUMOS



REUNION VIRTUAL CON GESTORA LUZ ALVARES PARA TRATAR TEMA DE CURSOS A MATRICULAR SEGUNDO SEMESTRE 2023



Proceso Gestión de Emprendimiento Empresarismo

Formato Lista de Asistencia para Programas de Formación Sena Emprende Rural

REGIONAL: Regional Tolima
CENTRO INDUSTRIAL Y DE AVIACIÓN
PROGRAMA DE FORMACIÓN: Tecnólogo en Producción Agropecuaria
NOMBRE DEL PROYECTO: Fortalecimiento de la cadena productiva de Piscicultura en el municipio de Ibagué
FECHA DE ATENCIÓN Y MEDIO UTILIZADO

No.	NOMBRES	APELLIDOS	C.C.	CORREO ELECTRONICO	TELEFONO/CELULAR	FECHA	VIRTUAL	A TRAVES DE REDES	PRESENCIAL	FECHA	VIRTUAL	A TRAVES DE REDES	PRESENCIAL
1	Leidis	Ruiz Ortiz		leidisortiz@hotmail.com	3045943381				Leidis Ruiz				Leidis Ruiz
2	Dayerlinne	Tovar Bonilla	1001		3123980737				Dayerlinne Tovar				Dayerlinne Tovar
3	Nancy	V.	2		3				Nancy V.				Nancy V.
4	Katy	Bonilla	2		3				Katy Bonilla				Katy Bonilla
5	Derson	Tovar	1		3				Derson Tovar				Derson Tovar
6	Yerlindys	Pelecue	1		3				Yerlindys Pelecue				Yerlindys Pelecue
7	Keyla	Vega	1		3				Keyla Vega				Keyla Vega
8	Radice	Espinosa	1		3				Radice Espinosa				Radice Espinosa
9	Jhon	Cruz	1		3				Jhon Cruz				Jhon Cruz
10	Rosa	Pinto	1		3				Rosa Pinto				Rosa Pinto
11	Yaneth	Cruz	1		3				Yaneth Cruz				Yaneth Cruz
12	Nancy	Villa	1		3				Nancy Villa				Nancy Villa
13	Donaire	Escobar	1		3				Donaire Escobar				Donaire Escobar
14	Yaneth	Tovar	1		3				Yaneth Tovar				Yaneth Tovar
15													

Nombre Instructor

** Ley 1581 de 2012 "La presente información es confidencial y todos los derechos a la misma que han sido o serán divulgados al receptor, permanecerán como propiedad del Divulgador. El Receptor no obtendrá derecho alguno, de ningún tipo, sobre la información, ni tampoco ningún derecho de utilizarla, excepto para el objeto del presente acuerdo. La divulgación de la información confidencial no implica el licenciamiento de derechos de patentes o derechos de autor o ningún otro derecho por parte del Divulgador, que no estén establecidos previamente en un acuerdo contractual"

Powered by CamScanner

Proceso Gestión de Emprendimiento Empresarismo

Formato Lista de Asistencia para Programas de Formación Sena Emprende Rural

Versión: 2

Código: GEE-F-009

CIUDAD Y LUGAR EXACTO DE FORMACIÓN: Repelón Atlántico

CENTRO DE FORMACIÓN: CENTRO INDUSTRIAL Y DE AVIACIÓN

COMPETENCIA: Ejecutar procesos de producción de alimentos según procedimientos de la empresa.

RESULTADO DE APRENDIZAJE:

FICHA: 2675518

FECHA DE ATENCIÓN Y MEDIO UTILIZADO

N°	NOMBRE	APELLIDOS	CC/TI	CORREO ELECTRÓNICO	TELEFONO/CELULAR	FECHA	VIRTUAL Y/O DIGITAL	A TRAVES DE EMISORA	CONFERENCIA TELEFÓNICA	PRESENCIAL	FECHA	VIRTUAL Y/O DIGITAL	A TRAVES DE EMISORA	CONFERENCIA TELEFÓNICA	PRESENCIAL
1	Katy Margarita	Bonadiez Ruiz	22599163	Katybonadiezruiz@gmail.com	3218049023					Agosto 5 Katy Bonadiez Ruiz					Agosto 12. Katy Bonadiez Ruiz.
2	NANCY ESTHER	Villa padilla	22599208	estvillapadilla2@hotmail.com	3014273991					NANCY Villa P					NANCY Villa P
3	Belkys	Almanza	22600149	BelkysAlmanza.com	3017639779					Belkys Almanza					Belkys.
4	Indira Patricia	Vega ortiz	22600703	VegaIndira05@gmail.com	3003332601					Indira Vega Ortiz					Indira Vega ortiz
5	Yerlindys De La	De la cruz	22600511	yerlindys1980@gmail.com	3222759898					Yerlindys Dela +					Yerlindys Dela +
6	[illegible]	Villamil Ruiz	1001044901	[illegible]	3167644181					[illegible]					[illegible]
7	[illegible]	Ruiz Montes		[illegible]	3232214477					[illegible]					[illegible]
8	Katyna	Bonadiez Ruiz	1044229641	Bonadiezkaty@hotmail.com	3012666494					Katyna B Ruiz					Katyna Bonadiez Ruiz
9	Rosalba	Cuao	10542034	rosalbacuao@yahoo.com	3161455946					Rosalba Cuao					Rosalba cuao
10	ROSIRIS	JIMENEZ PEÑATE	21551269	ROSIRISJIMENEZ@gmail.com	3106473210					Rosiris Jimenez					Rosiris Jimenez
11	Diomedes	Cabarcas B	1044227382	diomedescabarcas@gmail.com	3014096610					Diomedes Cabarcas B					Diomedes Cabarcas B
12	Dilvania	Julio Solano	22600925	dilvaniajulio5@hotmail.com	3002414121					Dilvania Julio S					Dilvania Julio S
13	Rosalba	Cuao	7031220385	rosalbacuao@gmail.com						Rosalba Cuao					Rosalba Cuao
14	Faris	Pallesto Ulrich	22599209	Yulricht@gmail.com	3134305043					Faris Pallesto U.					Faris Pallesto U.
15															

Facilitador en ejecución

*** Ley 1581 de 2012 "Se protege la información confidencial y todos los derechos a la misma serán sido o serán divulgados al receptor, permanecerán como propiedad del Divulgador. El Receptor no obtendrá derecho alguno, de ningún tipo, sobre la información. Ni tampoco ningún derecho de utilizarla, excepto para el objeto del presente acuerdo. La divulgación de la información confidencial no implica el licenciamiento de derechos de patentes o derecho de autor o ningún otro derecho por parte del Divulgador, que no estén establecidos previamente en un acuerdo contractual"

Powered by CamScanner

SENA

Proceso Gestión de Emprendimiento Empresarismo	Versión: 2
Formato Lista de Asistencia para Programas de Formación Sena Emprende Rural	Código: GEE-F-009

CIUDAD Y LUGAR EXACTO DE FORMACIÓN: REPELON

CENTRO DE FORMACIÓN: CENTRO INDUSTRIAL Y DE AVIACION

COMPETENCIA: Ejecuta proceso de producción de alimentos según procedimientos de la empresa.

RESULTADO DE APRENDIZAJE: FICHA:

I E Agroindustria — Emprendimiento en procesos Agroindustriales de frutas y hortaliza

						FECHA DE ATENCION Y MEDIO UTILIZADO								
						FECHA	VIRTUAL Y/O DIGITAL	A TRAVES DE EMISORA	CONFERENCIA TELEFÓNICA	PRESENCIAL Agroindustria C4	FECHA	VIRTUAL Y/O DIGITAL	A TRAVES DE EMISORA	CONFERENCIA TELEFÓNICA	PRESENCIAL Agroindustria 29
Nº	NOMBRE	APELLIDOS	CC/TI	CORREO ELECTRONICO	tel.										
1	Yerlindys	De la cruz A.	22600512	Yerlindys1480@gmail.com	322 275 9898					Yerlindys De la cruz					Yerlindys De la
2	Indira P	Vega ortiz	22 600703	vegaindira os@gmail.com	300 333 3607					Indira Vega O					Indira Vega O
3	Nancy villa P	Villa padilla	22599209	estrellapadilla 2021@gmail.com	301 423 2991					nancy villa P					nancy villa P
4	Yaneth C	Ruiz Marquez	22598332	melovelino@gmail	3228224347					Yaneth Ruiz					Yaneth Ruiz
5	Jhon freddy	Valencia Ruiz	1002894941	melovelino@gmail	3167094941					Jhon Freddy					Jhon Freddy.
6	Deison Torregroza Bonadiez		1046274346	deyotorregroza@gmail.com	3212649021					Deison torregroza					Deison torregroza
7	Katy Bonadiez	Ruiz	22599165	katybonadiezruiz@gmail.com	3218849021					Katy Bonadiez Ruiz					Katy Bonadiez Ruiz
8	Dayerlinne Torregrota Bonadiez		1002894635	dayerlinneTorregrota@gmail.com	3218849021					Dayerlinne torregrota					Dayerlinne torregrota
9	Belkis	Almanza Vega	22600447	belkisalmanzaVega@gmail.com						Belkis Almanza					Belkis Almanza
10	Kelly	Mieles A	1046268221	mielesalmanzakelly@gmail.com						Kelly Mieles A.					Kelly Mieles A.
11	Dionnedez	Cabarcas Baro	1046273378	dionnedezcabarcas@g.	3014086610					Dionnedez cabarcas B					Dionnedez Cabarcas B
12	Yolanis	Arrieta Soto	22600905	milusisoto@.	3002414121					Yolanis Arrieta Soto					Yolanis Arrieta Soto
13	Fanles	Bolleto Ustariz	22599809		313 4305023					Fanles Bolleto U					Fanles Bolleto U
14	Rosiris	Jimenez Pérez	45518640		3106473240					Rosiris Jimenez M.					Rosiris Jimenez M
15	Jennelly	Arnedo Ruiz		Jennellyruiz@gmail.	3218149825					Jennelly Arnedo Ruiz					Jennelly Arnedo Ruiz

Nombre del instructor: Carlos D Pelaez

** Ley 1581 de 2012" La presente información es confidencial, y todos los derechos a la misma que han sido o serán divulgados al receptor, permanecerán como propiedad del Divulgador. El Receptor no obtendrá derecho alguno, de ningún tipo, sobre la información, ni tampoco ningún derecho de utilizarla, excepto para el objeto del presen
La divulgación de la información confidencial no implica el licenciamiento de derecho de patentes o derecho de autor o ningún otro derecho por parte del Divulgador, que no estén establecidos previamente en un acuerdo contractual"

Powered by CamScanner

Proceso Gestión de Emprendimiento Empresarismo | Versión: 2

Formato Lista de Asistencia para Programas de Formación Sena Emprende Rural | Código: GEE-F-009

LUGAR Y SITIO EXACTO DE FORMACIÓN: LURUACO (SAN JUAN DE TOCAGUA — CENTRO INDUSTRIAL Y DE AVIACION) San Juan de Tocagua Luruaco

CENTRO DE FORMACIÓN:

COMPETENCIA: Almacenar productos elaborados cumpliendo requisitos de calidad y normatividad

RESULTADO DE APRENDIZAJE:

FICHA: 3000021

Transformación de productos Agroindustriales en San Juan de Tocagua

Emprendedor que produce con estándares de calidad

FECHA DE ATENCIÓN Y MEDIO UTILIZADO: 23000027

Nº	NOMBRE	APELLIDOS	CC/TI	CORREO ELECTRONICO	TELEFONO/CELULAR	FECHA	VIRTUAL Y/O DIGITAL	A TRAVES DE EMISORA	CONFERENCIA TELEFONICA	PRESENCIAL	FECHA	VIRTUAL Y/O DIGITAL	A TRAVES DE EMISORA	CONFERENCIA TELEFONICA	PRESENCIAL
										julio - 25					julio - 28
1	Celedonia	Angulo	22727561		3136693021					X celedonia A					X celedonia AS
2	Yackeline	Angulo	52870858		3172980075					X yackeline					X yackeline.
3	Monica E	Angulo	22730057		3157612207					X Monica Angulo					X Monica Angolo
4	Miladis	Sarmiento	22729574	miladissarmiento@gmail.com	3155951030					X Miladis Sarmiento					X Miladis Sarmiento
5	Anatalia	MarsTre	22730324							X Mabel Muñoz					Mabel Muñoz
6	Mabel M	muñoz	?							X Anatolio M.					Anatolio M.
7	Ingrid	Angulo	32390362		3186593447					X Ingrid Angulo					Ingrid Angulo
8	Ninfa	Gonzalez	22762719							X Ninfa Sanjuan					Ninfa Sanjuan
9	Amanda	Izquierdo	22729516		3187431434					X Amanda Izquierdo					Amanda Izquierdo
10	Maria	Elena								X Maria Arrieta					Maria L. Arrieta
11	Naylbys	Sarmiento A	22730327		3185075455					X Naylbys Sarmiento					Naylbys Sarmiento
12	Gloria	Martinez	22728461							Gloria					Naylbys Sarmiento A
13	Ledis	Perez	1050947304		3187431434					Ledis Perez					Gedis Perez
14	Mariela	Angulo S	22729025		3157612207					X Mario C					Mariela Rodriguez
15	Alejandra	delaRosa			3136611367					X Alejandra DelaRosa					Alejandra de la Rosa

Maria E Mendoza E

Número de cédula

"Ley 1581 de 2012 La presente información es confidencial, y todos los derechos a la misma que han sido o serán divulgados al receptor, permanecerán como propiedad del Divulgador. El Receptor no obtendrá derecho alguno, de ningún tipo, sobre la información, ni tampoco ningún derecho de utilizarla, excepto para el objeto del presente acuerdo. La divulgación de la información confidencial no implica el establecimiento de derecho de patentes o derecho de autor o ningún otro derecho por parte del Divulgador, que no estén establecidos previamente en un acuerdo contractual"

Powered by CamScanner

Proceso Gestión de Emprendimiento Empresarismo

Formato Lista de Asistencia para Programas de Formación Sena Emprende Rural

Versión: 2

Código:

CIUDAD Y LUGAR EXACTO DE FORMACIÓN: Turbaco San Juan de Tocagua

CENTRO DE FORMACIÓN: CENTRO INDUSTRIAL Y DE AVIACION

COMPETENCIA: Almacenar productos alimenticios envasados según normatividad del producto

RESULTADO DE APRENDIZAJE:

FICHA: 2553538 03000027

Inspección de San Juan de Tocagua. Empendedor en producción de Embutidos Cárnicos

FECHA DE ATENCIÓN Y MEDIO UTILIZADO

Nº	NOMBRE	APELLIDOS	CC/TI	CORREO ELECTRONICO	TELEFONO/CELULAR	FECHA	VIRTUAL Y/O DIGITAL	A TRAVES DE EMISORA	CONFERENCIA TELEFÓNICA	PRESENCIAL Ajuste 1.	FECHA	VIRTUAL Y/O DIGITAL	A TRAVES DE EMISORA	CONFERENCIA TELEFÓNICA	PRESENCIAL Ajuste 1
1	Sindy Paola	Jimenez S.	1045230593	sindyjosamorano@gmail.com	3202473089					Sindy Jimenez S					Sindy Jimenez Sarmiento
2	Miladis	Sarmiento S.	22729524	Miladissarmiento@hotmail.com	3155955086					Miladis Sarmiento					Miladis Sarmiento.
3	Diana Patricia	Navarro Pom	1046376702	Yadirluna25@gmail.com	3155539766					Diana Navarro					Diana Navarro
4	Marcela	Figueroa S.	22728511	marcelafigueroa sarmiento@gmail.com	3187431434					Marcela figueroa					Marcela figueroa.
5	Leidi Maria	perez Solipa	1055944404		3187431434					Marcela figueroa					Marcela figueroa
6	Nayibis	Sarmiento Ang	22730327		3185075145					Nayibis Sarmiento A					Nayibis Sarmiento A
7	Maria Eugenia	Angulo Salas	22729025		3105454230					Maria E Angulo					Maria E Angulo
8	Jackelin	Angulo Salas	32570819		3172980095					Jackelin Angulo					Jackelin Angulo
9	Yulis	Angulo Sanj	1045232880		3107755037					Yulis Angulo					Yulis Angulo
10	monica	Angulo. S	22.730051		3157612207					monica Angulo					monica Angulo
11	Ingrid	Angulo	32570634		3185945477					Ingrid A C					Ingrid Angulo
12	ninfa	sanjuan	22.726.219							ninfa sanjuan					ninfa sanjuan
13	Celedonia	Angulo	22727461		3186693021					Celedonia A.					Celedonia A
14	Gloria	Martinez	22728461		3113436284										
15	Nayibis	Sarmiento A	22730327		3185075145										

Nombre e Instructor

** Ley 1581 de 2012"La presente información es confidencial, y todos los derechos a la misma que han sido o serán divulgados al receptor, permanecerán como propiedad del Divulgador. El Receptor no obtendrá derecho alguno, de ningún tipo, sobre la información, ni tampoco ningún derecho de utilizarla, excepto para el objeto del presente acuerdo. La divulgación de la información confidencial no implica el licenciamiento de derecho de patentes o derecho de autor o ningún otro derecho por parte del Divulgador, que no estén establecidos previamente en un acuerdo contractual"

Powered by CamScanner

Proceso Gestión de Emprendimiento Empresarismo

Versión: 2

Formato Lista de Asistencia para Programas de Formación Sena Emprende Rural

Código: GEE-F-009

CIUDAD Y LUGAR EXACTO DE FORMACIÓN: LURUACO (SAN JUAN DE TOCAGUA — Luruaco San juan tocagua

CENTRO DE FORMACIÓN: CENTRO INDUSTRIAL Y DE AVIACION

COMPETENCIA: Almacenar productos alimenticios: empacar segun Hojas de Proceso

RESULTADO DE APRENDIZAJE: Emprendimiento productivo de dulces criollos

FICHA: 3000821

Injeccion de San Juan de Tocagua

N°	NOMBRE	APELLIDOS	CC/TI	CORREO ELECTRONICO	#	FECHA DE ATENCION Y MEDIO UTILIZADO									
						FECHA	VIRTUAL Y/O DIGITAL	A TRAVES DE EMISORA	CONFERENCIA TELEFÓNICA	PRESENCIAL	FECHA	VIRTUAL Y/O DIGITAL	A TRAVES DE EMISORA	CONFERENCIA TELEFÓNICA	PRESENCIAL
1	Naribys	Saimonte A	22730327		3186074744					Naribys S.A					030000 27 12
2	Marcela	Espinosa	22732551		3187431434					Marcela					x Naribys S.A
3	Ingrid	Angulo	32510617		3186592147					Ingrid A					Angrid A C
4	Mabel	Murillo	22730362							mabel A					Mabel
5	Miladis	Saimonte	22729524		3151930086					Miladis. S					Miladis. Saimonte
6	Gloria	Medrano	22728461		3113436284					Gloria M.S.					Gloria M.S.
7	Monica	Angulo	22730051		3157612207					Monica					Monica Angulo
8	Ninfa	San Juan	22726219							Ninfa San Juan					ninfa san juan
9	Yackelin	Berrio	33320878		3172980675					Yackelin B					Yackelin B
10	Anatolia	Martinez	22726524							Anatolia Martinez					Anatolia Martinez
11	Celedonio	Angulo S	22727861		3186693021					Celedonio A S					Celedonio A S
12	Ledys Maria	perez solipa	1050947804		3187931434					Ledys Maria P.S					ledys Maria p. S.
13	Alyandra	de la Rosa	32510574		3187931434					Alyandra de la R					Alyandra de la Rosa
14	Maria Eugenia	Angulo S	22727265		3157612207					Maria CAngulo					Maria Eugenia
15															

Nombre del instructor: Paula E Ochoa

** Ley 1581 de 2012"La presente información es confidencial y todos los derechos a la misma que han sido o serán divulgados al receptor, permanecerán como propiedad del Divulgador. El Receptor no obtendrá derecho alguno, de ningún tipo, sobre la información, ni tampoco ningún derecho de utilizarla, excepto para el objeto del presente acuerdo. La divulgación de la información confidencial no implica el licenciamiento de derecho de patentes o derecho de autor o ningún otro derecho por parte del Divulgador, que no estén establecidos previamente en un acuerdo contractual"

Powered by CamScanner

Proceso Gestion de Emprendimiento Empresarismo	Version: 2
Formato Lista de Asistencia para Programas de Formación Sena Emprende Rural	Codigo: GEE-F-009

CIUDAD Y LUGAR EXACTO DE FORMACIÓN: Dosquebradas

CENTRO DE FORMACIÓN: CENTRO INDUSTRIAL Y DE AVIACION

COMPETENCIA:

RESULTADO DE APRENDIZAJE:

FICHA:

Emprendimiento en proyectos de producción de cafe tec plt

Nº	NOMBRE	APELLIDOS	CC/TI	CORREO ELECTRONICO	TELEFONO/CELULAR	FECHA	VIRTUAL Y/O DIGITAL	A TRAVES DE RADIO	COMUNICACION TELEFONICA	PRESENCIAL	FECHA	VIRTUAL Y/O DIGITAL	A TRAVES DE RADIO	COMUNICACION TELEFONICA	PRESENCIAL
FECHA DE ATENCION Y MEDIO UTILIZADO															
1															
2															
3															
4															
5															
6															
7															
8															
9															
10															
11															
12															
13															
14															
15															

Powered by CamScanner

Proceso Gestión de Emprendimiento Empresarismo

Formato Lista de Asistencia para Programas de Formación Sena Emprende Rural

Codigo: GEE-F-019

CIUDAD Y LUGAR EXACTO DE FORMACION: Palmira

CENTRO DE FORMACIÓN: CENTRO INDUSTRIAL Y DE AVIACION

COMPETENCIA:

RESULTADO DE APRENDIZAJE:

FICHA: 96757517

Nº	NOMBRE	APELLIDOS	CC/TI	CORREO ELECTRONICO	Tel.	FECHA DE ATENCION Y MEDIO UTILIZADO								
						FECHA	VIRTUAL Y/O DIGITAL	A TRAVES DE EMISORA	CONFERENCIA TELEFONICA	PRESENCIAL	FECHA	VIRTUAL Y/O DIGITAL	A TRAVES DE EMISORA	CONFERENCIA TELEFONICA	PRESENCIAL
										julio 26				julio 27
1	Karla Patricia	Fonseca Ruiz	32868567	Karla.fonseca.ruiz@gmail.com	3007309900					Karla				Karla
2	Yomaira Estella	Villamil	22431043							Yomaira				Yomaira
3	Marly	Bolaños Portuguez	22545019	marlysbportuguez@mail.com						Marly Bolaños				Marly Bolaños
4	Sabina	Ariza	32862371	regimireina@gmail.com						Sabina				Sabina Ariza
5	Tannis	Polanco	32868384							Tannis P.				Tannis Polanco
6	Maria Fernanda	Rivera Valencia	1043	[illegible]@gmail.com						Maria fernanda Riv				Maria fernanda R.
7	Yesenia	Fulleda	22641920		3008224781					Yesenia Fulleda				Yesenia Fulleda
8	Marly	Sanjuan	22 6633659							Marly Sanjuan				Marly Sanjuan.
9	Lesbia	Salas	225-43895		3002873442					Lesbia Salas				Lesbia Salas.
10	Pablo Alberto	Portuguez	3763997	pablosalbertof@	3117026072					[illegible]				[illegible]
11	Yadenis	Lopez	22546252	yadenislopez@	3052093194					yadenis Lopez				Yadenis Lopez
12	Maribel	Rentería	22543526		3146835786					Maribel Rentería				Maribel Rentería
13	Elisjhoana	Acosta	3258555252		3004304668					Elisjhoana A				Elisjhoana A
14	Zoraida	Maldonado	22544226							Zoraida M				Zoraida Maldonado
15														

Nombre e instructor

* Ley 1581 de 2012 "La presente información es confidencial, y todos los derechos a la misma que han sido o sean divulgados al receptor, permanecerán como propiedad del Divulgador. El Receptor no obtendrá derecho alguno, de ningún tipo, sobre la información, ni tampoco ningún derecho de utilizarla, excepto para el objeto del presente acuerdo. La divulgación de la información confidencial no implica el otorgamiento de derechos de patentes o derecho de autor o ningún otro derecho por parte del Divulgador, que no estén establecidos previamente en un acuerdo contractual"

Powered by CamScanner

Proceso: Gestión de Emprendimiento Empresarial

Formato Lista de Asistencia para Programas de Formación Sena Emprende Rural

Versión: 2

Código:

Proceso Gestión de Emprendimiento Empresarismo

Versión 2

Formato Lista de Asistencia para Programas de Formación Sena Emprende Rural

Código GEE-F-009

CIUDAD Y LUGAR EXACTO DE FORMACIÓN: Barranco Jurtuaco- San juan de Tocaguas

CENTRO DE FORMACIÓN: CENTRO INDUSTRIAL Y DE AVIACION

COMPETENCIA: Almacena. productos alimenticios e insumos según naturaleza del producto

RESULTADO DE APRENDIZAJE: Emprendedor en producción de derivados Cárnicos

FICHA: 03000021

Programa de San juan de Tocaguas

FECHA DE ATENCION Y MEDIO UTILIZADO

Nº	NOMBRE	APELLIDOS	CC/TI	CORREO ELECTRONICO	TELEFONO	FECHA	VIRTUAL Y/O DIGITAL	A TRAVES DE EMISORA	CONFERENCIA TELEFÓNICA	PRESENCIAL Agosto 15	FECHA	VIRTUAL Y/O DIGITAL	A TRAVES DE EMISORA	CONFERENCIA TELEFÓNICA	PRESENCIAL Agosto 18
1	Monica	Angulo	1227300511		3157612207					X Monica Angulo					X Monica Angulo
2	Alejandra	de la Rosa	1232805241		3136666361					Alejandra de la Rosa					Alejandra de la Rosa
3	celedonia	Angulo salas	22727561		3186693021					celedonia Angulo					celedonia Angulo Salas
4	Lesly	Perez	1232777241		3187460928					Lesly					Lesly Perez
5	Ledis	Perez	1.050947804.		3157612207					Ledis					Ledis.
6	Yackeline	Angulo	1232805168							Yackeline					Yackeline.
7	Nayibys esther	Saavedra Angulo	1227303271		3185075145					Nayibys Saavedra An					Nayibys Saavedra Angulo
8	Ingrid	Angulo	1232706331		3186593447					Ingrid Angulo					Ingrid Angulo
9	Gloria	Martinez	1227284611		3113436284					Gloria Martinez.					Gloria
10	Marcela.	Figueroa.	1227031111		3187431447					Marcela figueroa					Marcela Figueroa
11	Sindy Paola	Jimenez S.	1045230543		3204430894.					Sindy Paola Jimenez					Sindy Paola Jimenez
12	Hilladis	Saavedra	1227403741		3157950780					Hilladis Saavedra					Hilladis Saavedra
13															
14															
15															

Nombre el instructor

* Ley 1581 de 2012" La presente información es confidencial, y todos los derechos a la misma que han sido o serán divulgados al receptor, permanecerán como propiedad del Divulgador. El Receptor no obtendrá derecho alguno, de ningún tipo, sobre la información, ni tampoco ningún derecho de utilizarla, excepto para el objeto del presente acuerdo. La divulgación de la información confidencial no implica el licenciamiento de derecho de patentes o derecho de autor o ningún otro derecho por parte del Divulgador, que no estén establecidos previamente en un acuerdo contractual"

GEE-F-009 V02

Powered by CamScanner

Proceso Gestión de Emprendimiento Empresarismo	Versión: 2
Formato Lista de Asistencia para Programas de Formación Sena Emprende Rural	Código: GEE-F-009

CIUDAD Y LUGAR EXACTO DE FORMACIÓN: Santa Rosa de Cabal

CENTRO DE FORMACIÓN: CENTRO INDUSTRIAL Y DE AVIACION

COMPETENCIA: Asistir proceso de producción de alimentos según programa de producción

RESULTADO DE APRENDIZAJE: Fortalecimiento en transformación tecnificada de frutas y hortalizas

FICHA: 1651388

Calle 11 # 11-49

FECHA DE ATENCION Y MEDIO UTILIZADO

Nº	NOMBRES	APELLIDOS	CC/TI	CORREO ELECTRONICO	#	FECHA	VIRTUAL Y/O DIGITAL	A TRAVES DE EMISORA	CONFERENCIA TELEFÓNICA	PRESENCIAL	FECHA	VIRTUAL Y/O DIGITAL	A TRAVES DE EMISORA	CONFERENCIA TELEFÓNICA	PRESENCIAL
1										julio 24					julio 29
2	Ana	Villegas	1053242232	Anavilly@	3053536622					x Ana Villegas					x Ana Villegas
3	Sol Elena	Rodríguez	51773457	solelenarm@hotmail.com	3003374077					Sol Elena Rodríguez					Sol Elena Rodríguez M.
4	Yasmin	Tenjo M													Yasmin Tenjo M
5	Ledis	Marin M	22634591	ledismarin@gmail.com	304 330 6268					Ledis Marin M					Ledis Marin M
6	Rosmery S	Rodriguez	32548495							Rosmery S					Rosmery Rodriguez
7	Jenifer	Escobar	1048213042		3016239787					Jenifer Escobar					Jenifer Escobar
8	Bertilda	Valencia	1042903121	Bertilda@	3017736834					Bertilda valencia					Bertilda valencia
9	Zoila R	Rodriguez	42635621		3003374077					Zoila R Rodriguez					Zoila R Rodriguez
10	Cindy	Dilza Reyes	1043005853	cindyxxx14@						Cindy Dilza Reyes					Cindy Dilza Reyes
11	Ana L. H	Hernandez	45500806							Ana Hernandez					Ana Hernandez
12	Dayana	Gomez Gomez								Dayana Gomez G					Dayana Gomez G
13	LUIS	MARCHENA	32852.2053		3005808860					LUIS Marchena					LUIS Marchena
14															
15															

Nombre e instructor: Paula E. Pardo E.

** Ley 1581 de 2012** La presente información es confidencial, y todos los derechos a la misma que han sido o serán divulgados al receptor, permanecerán como propiedad del Divulgador. El Receptor no obtendrá derecho alguno, de ningún tipo, sobre la información, ni tampoco ningún derecho de utilizarla, excepto para el objeto del presente acuerdo. La divulgación de la información confidencial no implica el licenciamiento de derecho de patentes o derecho de autor o ningún otro derecho por parte del Divulgador, que no estén establecidos previamente en un acuerdo contractual"

Powered by CamScanner

Proceso Gestión de Emprendimiento Empresarismo

Formato Lista de Asistencia para Programas de Formación Sena Emprende Rural

CIUDAD Y LUGAR EXACTO DE FORMACIÓN: Bello Antioquia

CENTRO DE FORMACIÓN: CENTRO INDUSTRIAL Y DE AVIACIÓN

COMPETENCIA: Evaluar procesos de producción de alimentos según programas de producción

RESULTADO DE APRENDIZAJE:

FECHA: 26/5/1358 28/5/1358

Calle 11 # 16-69

Transformación Frutos y Hortalizas

Nº	NOMBRE	APELLIDOS	CC/TI	CORREO ELECTRONICO	TELEFONO/CCELULAR	FECHA DE ATENCION Y MEDIO UTILIZADO											
						FECHA	VIRTUAL Y/O DIGITAL	A TRAVES DE EMISORA	CONFERENCIA TELEFÓNICA	PRESENCIAL	FECHA	VIRTUAL Y/O DIGITAL	A TRAVES DE EMISORA	CONFERENCIA TELEFÓNICA	PRESENCIAL
										Agosto					Agosto
1	Ledis Estefi	Marin Hoyos	22634591	ledismarin03@gmail.com	304-3300285					Ledis Marin Hoyos					Ledis Marin Hoyos
2	Maralbi	Porto Santiago	52847041	maralbiportosantiago@gmail.com	3002447182					Maralbi Porto S					Maralbi Porto Santiago
3	Ana Isabel	Villegas Hoyos	28 242 382	anaisabelvh@hotmail.com	3053330622					Ana Villegas					Ana Villegas
4	Yeimmy	Tejada Mendoza	1.042.767.901	yeimmytejada@gmail.com	3008057081					Yeimmy Tejada M					Yeimmy Tejada M
5	Sol Elena	Ruiz Hoyos	43773458	soldelenaruizhoyos@gmail.com	3003374076					Sol Elena Ruiz Hoyos					Sol Elena Ruiz Hoyos
6	Dayana	Gomez G	1.042.300.313	dayanatatianagg@gmail.com	3107139789					Dayana Gomez G					Dayana Gomez G
7	Nelly	Jimenez E.	32 251 912	nellyjimenez@gmail.com	3044090676					Nelly Jimenez E					Nelly Jimenez E
8	Ruth Nelly	Pabuell	22 241 125	ruthnellypabuell@gmail.com	3017065278					Ruth Pabuell					Ruth Pabuell
9	Benilda	Valencia	1.042.447.117		3017736354					Benilda Valencia					Benilda Valencia
10	Zoila R	Rodriguez	22 6 701	zoilyrodriguez@gmail.com	3008304413					Zoila Rodriguez S					Zoila Rodriguez S
11	Yormary	Rodriguez	32 2 [illegible]	yormary@gmail.com	3214516513					Yormary Rodriguez M					Yormary Rodriguez M
12	Nevis R	Rolon Tejada	22 679 [illegible]	[illegible]	3235364743										
13															
14															
15															

Nombre del instructor: Yuli E Yeiler S

** Ley 1581 de 2012 "La presente información es confidencial, y todos los derechos a la misma que han sido o serán divulgados al receptor, permanecerán en todo momento propiedad del Divulgador. El Receptor no obtendrá derecho alguno, de ningún tipo, sobre la información, no tampoco ningún derecho de utilizarla, más allá para el objeto del presente acuerdo. La divulgación de la información confidencial no implica el licenciamiento de derecho de patentes o derecho de autor o ningún otro derecho por parte del Divulgador, que no estén establecidos previamente en un acuerdo contractual"

Powered by CamScanner

05-06-2023

Proceso Gestión de Emprendimiento Empresarismo

Formato Lista de Asistencia para Programas de Formación Sena Emprende Rural

Versión: 2

Código: GEE-F-009

CENTRO INDUSTRIAL Y DE AVIACION

NOMBRE Y CLAVE EXACTO DE FORMACIÓN:

CENTRO DE FORMACIÓN:

COMPETENCIA: Aplicar procesos de producción de alimentos según programa de producción

RESULTADO DE APRENDIZAJE:

FICHA: 2615388

Calle 114 98-49 — Barrio: Fenicia Bosques de Engativá

FECHA DE ATENCION Y MEDIO UTILIZADO

Nº	NOMBRE	APELLIDOS	CC/TI	CORREO ELECTRONICO	TELEFONO/CELULAR	FECHA	VIRTUAL Y/O DIGITAL	A TRAVES DE EMISORA	CONFERENCIA TELEFÓNICA	PRESENCIAL	FECHA	VIRTUAL Y/O DIGITAL	A TRAVES DE EMISORA	CONFERENCIA TELEFÓNICA	PRESENCIAL
						Agosto									Agosto
1	Leidy Esther	Moreno M	22634597	leidymoreno@gmail.	3013330263					Leidy Moreno M.					Leidy Haim Morales
2	Sol Elena	Ruby Mejía	51733457	soldemaria@hotmail.com	3005337476					Sol Elena Ruby Mejía					Sol Elena Ruby Mejía
3	Marelbi	Porto S.	32847011	marelbiportos@hotmail.com	3002447186					Marelbi Porto					Marelbi porto S.
4	Dayana	Gomez G.	1043003785	dayana28@gmail	3218516513					Dayana Gomez G.					Dayana Gomez G.
5	Ana	Villega	22241220	Anavillega@gmail.	3453530622					Ana Villega					Ana Villega
6	Benilda	Valencia	1042941617	benildavalencia6@	3017736854					Benilda Valencia					Benilda Valencia
7	Nelly	Jimenez	32 85 198	nelyjimenez@	3044090676					Nelly Jimenez					Nelly Jimenez
8	Cindy	De los Reyes	1043005813	cindyreyes1997@gmail.	3017063718					Cindy De los Reyes					Cindy De los Reyes
9	Kathy P	Le Fabell	22 694 168	Kathypedroza@gmail.	3017063718					Cindy De los Reyes					Cindy De los Reyes
10	Leonardo	Rodriguez M	3228499	leonardorodriguez.						Kathy P Le Fabell					Kathy P Le Fabell
11	Zoila	Rodriguez	22263521	zoila.rodriguez@	3003304153					Zoila Rodriguez					Zoila Rodriguez
12	Jenifer	Escobar B.	1048213642	alpgamer@hotmail.com	3016239787					Jenifer Escobar B					Jenifer Escobar B
13	Ana E	Hernandez	3006		3206111884					Ana E Hernandez					Ana E Hernandez
14	Nuvia E	Rolon Lejd	22693941	nuviarolon@hotmail.	3235364793					Nuvia Rolon L					Nuvia Rolon Lejd.
15															

Maria E Pedro Esca-

Nombre del instructor

** Ley 1581 de 2012 "La presente información es confidencial, y todos los derechos a la misma que han sido o serán divulgados al receptor, permanecerán como propiedad del Divulgador. El Receptor no obtendrá derecho alguno, de ningún tipo, sobre la información, ni tampoco ningún derecho de utilizarla, excepto para el objeto del presente acuerdo. La divulgación de la información confidencial no implica el licenciamiento de derecho de patentes o derecho de autor o ningún otro derecho por parte del Divulgador, que no estén establecidos previamente en un acuerdo contractual"

Powered by CamScanner