Corponor
Cuidamos nuestro mundo

ACTA DE RECIBO Y CERTIFICACIÓN DE CUMPLIMIENTO

MPA-01-F-23, versión 3, 21/09/2021

ACTA PARCIAL N°: 07 ACTA FINAL

CONTRATO No y FECHA	CD 066 de 10 de marzo de 2023
TIPO DE CONTRATO	Prestación de servicios de apoyo a la gestión
LUGAR Y FECHA DEL ACTA	Cúcuta, octubre 12 de 2023
No (s) REGISTRO PRESUPUESTAL Y FECHA	227-228 del 10 de marzo del 2023
OBJETO DEL CONTRATO	Prestación de servicios de apoyo a la gestión de la corporación en labores de mantenimiento de estanques piscícolas, reparación e instalación de enriquecimientos ambientales en los recintos de la fauna silvestre, apoyo en la alimentación, manejo y cuidad de la misma como estrategia implementada dentro de los programas de los POMCAS del departamento
VALOR DEL CONTRATO	$19.200.000,00
ORIGEN DE LOS RECURSOS	Propios (X) Regalías ( ) Tasas Retributivas ( ) Transferencia Termotasajero ( ) Fondo Nacional de Regalías ( ) Convenio ( ) No _____ Cuenta especial _____
DURACIÓN DEL CONTRATO	8 meses
ASISTENTES	RODRIGO MONSALVE ORTIZ Contratista SAMIR LEON RESTREPO Interventor / Supervisor
COBRO POR CONCEPTO DE Ó PERIODO A COBRAR	13 de septiembre 12 de octubre de 2023
VALOR A COBRAR	Honorarios dos millones de pesos ($2.000.000) Manutención y transporte: cuatrocientos cincuenta mil pesos m/cte ($450.000) Total: dos millones cuatrocientos cincuenta mil pesos ($2.450.000)
CUMPLIMIENTO DE ACTIVIDADES A LA FECHA	87.36%
EJECUCIÓN DEL PRESUPUESTO	$16.775.000
ACTIVIDADES REALIZADAS O RESULTADOS OBTENIDOS	Se apoyó la alimentación de las especies existentes en el centro, se mantuvo el nivel de agua adecuado para los estanques para mantener controlado su oxigenación · Apoyo a los profesionales del centro en la liberación de la fauna recuperada. · Se apoyó la alimentación de animales de fauna silvestre. Se siguieron las recomendaciones de los profesionales,

Corponor
Cuidamos nuestro mundo

ACTA DE RECIBO Y CERTIFICACIÓN DE CUMPLIMIENTO

MPA-01-F-23, versión 3, 21/09/2021

	en cuanto a bioseguridad se refiere en el manejo de los animales. Apoyo a funcionarios en liberación de animales Se realizaron arreglos menores de encierros para evitar fugas

ESTADO FINANCIERO

I. VALOR CONTRATO		$19.200.000
I.1 Adicionales		$00
I.1.2 VALOR TOTAL DEL CONTRATO		$19.200.000
II.PAGOS REALIZADOS:		$14.325.000
Acta parcial 1	$2.375.000	
Acta parcial 2	$2.450.000	
Acta parcial 3	$2.450.000	
Acta parcial 4	$2.450.000	
Acta parcial 5	$2.375.000	
Acta parcial 6	$2.225.000	
III. VALOR A COBRAR PRESENTE ACTA		$2.450.000
IV. SALDO A FAVOR DEL CONTRATISTA		$2.425.000

CERTIFICACIÓN DE CUMPLIMIENTO	
El SUPERVISOR del contrato Samir León Restrepo hace constar, que el contratista, Rodrigo Monsalve Ortiz cumplió a satisfacción con las obligaciones establecidas en el contrato 066 del 10 de marzo correspondientes al presente pago, por lo anterior se autoriza cancelar la suma referenciada en este documento	
No CUENTA Y ENTIDAD BANCARIA DEL CONTRATISTA	**BANCOLOMBIA** CUENTA DE AHORROS **03118299820**
FECHA: (espacio exclusivo para la Subd. Financiera)	

No siendo más el objeto de la presente acta, se firma por los que en ella intervinieron.

Rodrigo Monsalve Ortiz
CONTRATISTA

SUPERVISOR/CORPONOR

Informe de Actividades 7

CONTRATO	DE PRESTACIÓN DE SERVICIOS		CD 066 del 10 de marzo de 2023
REGISTRO PRESUPUESTAL	227/228	FECHA:	10 de marzo de 2023
NOMBRE	RODRIGO MONSALVE ORTIZ		
C.C. o N.I.T.	13386596		
OBJETO DEL CONTRATO	prestación de servicios de apoyo a la gestión de la corporación en labores de mantenimiento de estanques piscícolas, reparación e instalación de enriquecimientos ambientales en los recintos de la fauna silvestre, apoyo en la alimentación, manejo y cuidad de la misma como estrategia implementada dentro de los programas de los POMCAS del departamento.		
FORMA DE PAGO CONVENIDA	MENSUAL		
PERIODO A COBRAR	13 de septiembre al 12 de octubre de 2023		

Desarrollo de Actividades

1. **Realizar el mantenimiento y la eliminación de malezas de los estanques piscícolas del centro hogar de paso**

En este periodo se realizó la limpieza de los estanques C1, C2, que se unieron en un solo estanque B3 B4 se retiró la maleza que estaba dentro del estanque y se revisaron niveles de agua así mismo se realizó el traslado de unos peces Mojarra plateada para darles una mejor alimentación y tener proteína suficiente para los ejemplares que se alimentan de esta especie.

Igualmente se revisa todos los días la toma el triunfo para evitar que se tape y permita el paso normal del agua a los estanques.

Se siembran mojarras en estos estanques para reproducirlas y tener material para alimentar babillas y caimán

Diariamente se revisan los niveles de los estanques.

2. **Apoyar la alimentación de peces en cada uno de los estanques que se encuentran en producción, de acuerdo a indicaciones del profesional del área.**

Todos los días se realiza la alimentación de las especies piscícolas que se encuentran en los estanques para suministrar como alimento a otros animales como babillas, cocodrilos y demás.

3. **Apoyar la alimentación de peces de cada uno de los estanques que se encuentran en producción de acuerdo a las indicaciones del profesional del área**

Se apoyó la alimentación de los peces que se encuentran en los estanques diariamente así mismo se observa que se alimenten bien y mirar que no queden residuos de alimento. Solo se realiza la alimentación una vez al día siguiendo recomendaciones del profesional en piscicultura Samir León.

El alimento que se utiliza es especial para este tipo de fauna íctica y se suministra de acuerdo a las tablas que se tienen para alimentación de peces

TABLA DE ALIMENTACIÓN PARA TILAPIAS

% DE PROTEINA DEL ALIMENTO	PESO DEL PEZ (GR)	TAMAÑO DEL ALIMENTO (MM)	TEMPERATURA DEL AGUA °C						ALIMENTACIÓN DIARIA
			20°C	22°C	24°C	26°C	28°C	30°C	
			RACION (% DE BIOMASA/DIA)						
40 - 45 %	<0.5	Triturado	4%	5%	6%	7%	7.5%	8%	12 Veces
	0.5-5	06-1 mm	3%	4%	4.5%	5%	5.5%	6%	8 Veces
38- 40 %	5-10	2 mm	2%	3%	3.5%	4%	4.5%	5%	6 Veces
	10-20	2 mm	1.8%	2.7%	3.1%	3.6%	4%	4.5%	
	20-50	2 mm	1.6%	2.2%	2.7%	3%	3.4%	4%	
36 - 34 %	50-75	5 mm	1.4%	1.9%	2.2%	2.4%	2.9%	3.1%	3 Veces
	75-110	5 mm	1.3%	1.6%	1.9%	2%	2.3%	3%	
	110-150	5 mm	1.1%	1.4%	1.6%	1.8%	2%	2.3%	
	150-200	5 mm	0.9%	1.2%	1.4%	1.6%	1.8%	2%	
24 - 30 %	200-250	5 mm	0.85%	1.15%	1.35%	1.55%	1.7	1.9%	2 Veces
	250-325	5 mm	0.8%	1.1%	1.3%	1.5%	1.65	1.8%	
	325-400	5 mm	0.75%	1.05%	1.25%	1.45%	1.6	1.7%	
	>400	5 mm	0.7%	1%	1.2%	1.4%	1.5	1.6%	

3 **Revisar diariamente el buen funcionamiento de los estanques en cuanto al suministro de agua, niveles y limpieza de las zonas verdes aledañas a los mismos**

Todos los días se revisan los niveles del agua de los estanques piscícolas para evitar que haya desbordamientos de los mismos y así mantener un intercambio que favorezca la oxigenación de los estanques.

4. **Aplicar las recomendaciones del manejo de especies vivas dadas por el profesional encargado**

Todos los ejemplares se manipulan siguiendo las instrucciones de los profesionales a cargo y utilizando los elementos de protección personal tapabocas, sombrero tipo pava, botas pantaneras, overol

5. **Apoyar las actividades de producción de alevinos de mojarra plateada con el fin de tener suficiente alimento para los animales decomisados.**

Se apoya esta actividad alimentando todos los días todos los reproductores de mojarra que están ubicados en los diferentes estanques con el fin de garantizar la

8. **Dar cumplimiento y poner en práctica el plan de bioseguridad en la manipulación de los ejemplares de fauna silvestre.**

En todos los apoyos que se hacen de manejo a los profesionales del área se utilizan los elementos de protección personal como guantes de carnaza, tapabocas, sombrero tipo pava, overol y botas pantaneras para minimizar riesgo de ataque de algún animal igualmente para su captura se utilizan nasas.

9. **. Participar en las reuniones programadas por la Coordinación del Centro y la Subdirección de Recursos Naturales.**

Se participó en las reuniones con la subdirección con la dra Sandra Gomez y en las reuniones con el dr Samir coordinador del centro para mejorar cada día en nuestras actividades

Se participó activamente en Bioexpo y en la visita de la sra ministra del ambiente

10. **Realizar reparaciones locativas de los diferentes recintos de los animales**

Se apoya en el arreglo de las diferentes jaulas o encierros parta evitar fugas de animales así mismo se construyen percheros para ambientar las jaulas.

Se elaboraron refugios y estímulos para ambientar los encierros nuevos para que los ejemplares tengan mejores condiciones de albergue.

reproducción de los peces con el fin de suministrar un pescado de calidad a los animales que se alimentan de estas especies como el cocodrilo, babillas y tortugas

Apoyar el manejo, cuidado y alimentación de la fauna Silvestre en el Centro Hogar de Paso

Todos los días se apoya la alimentación de los diferentes animales que se encuentran en el hogar de paso de acuerdo al tipo de animal es la alimentación, siguiendo las recomendaciones del zootecnista.

6. **Realizar turnos para alimentar la fauna silvestre en días festivos**

Se están laborando por turnos los fines de semana para atender la fauna silvestre en todas las actividades de alimentación y manejo de las mismas.

Fecha	Responsables	Observaciones
23 Y 24 de septiembre 2023	Linda Ariza Hugo Velasco Rodrigo Monsalve Sonia Lizcano	Ninguna.

7. **Apoyar al grupo de fauna, referente al manejo de animales cuando la necesidad lo requiera**

Se ha apoyado al grupo veterinario en ingreso de animales los fines de semana

Se apoya al médico veterinario en el recibo de ejemplares de fauna los fines de semana que nos corresponde turno

11. **Apoyar en la instalación de enriquecimientos ambientales en los diferentes recintos, dirigidos por el profesional en biología.**

Como lo enuncie en el punto anterior cada vez que es necesario se hacen arreglos en los estímulos de las jaulas para brindar un mejor bienestar a los animales.

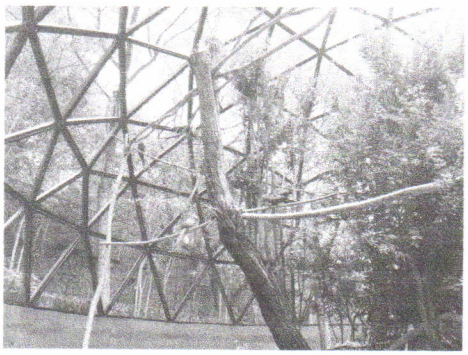

Apoyo a profesionales en liberación de fauna

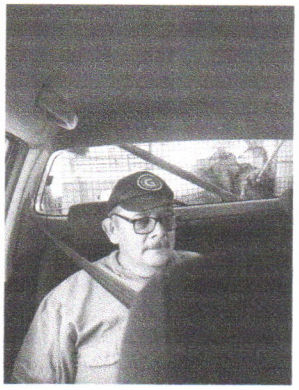

Rodrigo Monsalve Ortiz
contratista

Supervisor

Corponor
Cuidamos nuestro mundo

República de Colombia
Sistema Nacional Ambiental SINA
Ministerio de Ambiente y Desarrollo Sostenible
Corporación Autónoma Regional de la Frontera Nororiental

AUTORIZACION DESPLAZAMIENTO CONTRATISTA

DEPENDENCIA / OFICINA	FECHA SOLICITUD		
	Día	Mes	Año
SUBDIRECCION DE RECURSOS NATURALES	20	9	2023

DATOS DEL CONTRATISTA SOLICITANTE

NOMBRES APELLIDOS	DOCUMENTO DE IDENTIFICACIÓN	N° CONTRATO Y FECHA
RODRIGO MONSALVE ORTIZ	13386596	CD 066 de 10 de marzo de 2023

INFORMACIÓN GENERAL

DESTINO	RUTA	OBJETO DEL DESPLAZAMIENTO
Santiago	TERRESTRE	apoyo a profesionales en liberación de fauna silvestre

SALIDA			REGRESO			TOTAL DE DIAS
DIA	MES	AÑO	DIA	MES	AÑO	
20	9	2023	20	9	2023	0.5

DESCRIPCION	TARIFA	FACTOR	TOTAL DIAS	VALOR TOTAL	TRANSPORTE		VALOR TRANSPORTE
Alojamiento y manutención	$ 1.000.000	0,15	0,5	$ 75.000		Aereo	$ 75.000
						Terrestre	

VALOR TOTAL DEL DESPLAZAMIENTO	$ 75.000

AUTORIZACIÓN

Jefe Inmediato / Interventor

Rodrigo Monsalve Ortiz

Contratista Solicitante

Corponor
Cuidamos nuestro mundo

República de Colombia
Sistema Nacional Ambiental SINA
Ministerio de Ambiente y Desarrollo Sostenible
Corporación Autónoma Regional de la Frontera Nororiental

COMPROBANTE DE PERMANENCIA

EL SUSCRITO:

Habitante Vereda la amarilla Santiago

HACE CONSTAR QUE:

El Señor(a): Rodrigo Monsalve Ortiz

Identificado con la C.C N°: 13386546 de Tulia

Cargo: Contratista.

Entidad / Oficina: Recursos Naturales.

Permaneció en la ciudad de Santiago

Durante el periodo comprendido entre el 20 / 9 / 23 al 20 / 9 / 23

Objeto de la Comisión:

Apoyo a profesionales en liberación de fauna Silvestre.

LUGAR Y FECHA

Santiago 20-9-23

FIRMA

Carlos Augusto Ramirez

Corponor
Cuidamos nuestro mundo

República de Colombia
Sistema Nacional Ambiental SINA
Ministerio de Ambiente y Desarrollo Sostenible
Corporación Autónoma Regional de la Frontera Nororiental

AUTORIZACION DESPLAZAMIENTO CONTRATISTA

DEPENDENCIA / OFICINA	FECHA SOLICITUD		
	Día	Mes	Año
SUBDIRECCION DE RECURSOS NATURALES	11	10	2023

DATOS DEL CONTRATISTA SOLICITANTE

NOMBRES APELLIDOS	DOCUMENTO DE IDENTIFICACIÓN	N° CONTRATO Y FECHA
RODRIGO MONSALVE ORTIZ	13386596	CD 066 de 10 de marzo de 2023

INFORMACIÓN GENERAL

DESTINO	RUTA	OBJETO DEL DESPLAZAMIENTO
Chinácota	TERRESTRE	apoyo a profesionales en rescate de fauna silvestre

SALIDA			REGRESO			TOTAL DE DIAS
DIA	MES	AÑO	DIA	MES	AÑO	
11	10	2023	11	10	2023	0,5

DESCRIPCION	TARIFA	FACTOR	TOTAL DIAS	VALOR TOTAL	TRANSPORTE		VALOR TRANSPORTE
Alojamiento y manutención	$ 1.000.000	0,15	0,5	$ 75.000		Aereo	$ 75.000
						Terrestre	

VALOR TOTAL DEL DESPLAZAMIENTO	$ 75.000

AUTORIZACIÓN

Jefe Inmediato / Interventor

Rodrigo Monsalve Ortiz
Contratista Solicitante

Corponor
Cuidamos nuestro mundo

República de Colombia
Sistema Nacional Ambiental SINA
Ministerio de Ambiente y Desarrollo Sostenible
Corporación Autónoma Regional de la Frontera Nororiental

COMPROBANTE DE PERMANENCIA

EL SUSCRITO:

Policia Ambiental de Chinacota

HACE CONSTAR QUE:

El Señor(a): Rodrigo Monsalve Ortiz

Identificado con la C.C N°: 13386596 de Tulio

Cargo: Contratista.

Entidad / Oficina: Recursos Naturales.

Permaneció en la ciudad de Chinacota

Durante el periodo comprendido entre el 11 / 10 / 23 al 11 / 10 / 23

Objeto de la Comisión:

Apoyo a profesionales en Rescate de fauna Silvestre.

LUGAR Y FECHA

Chinacota 11-10-23

FIRMA

PT. Rivera Pedro

Corponor
Cuidamos nuestro mundo

República de Colombia
Sistema Nacional Ambiental SINA
Ministerio de Ambiente y Desarrollo Sostenible
Corporación Autónoma Regional de la Frontera Nororiental

AUTORIZACION DESPLAZAMIENTO CONTRATISTA

DEPENDENCIA / OFICINA	FECHA SOLICITUD		
	Día	Mes	Año
SUBDIRECCION DE RECURSOS NATURALES	4	10	2023

DATOS DEL CONTRATISTA SOLICITANTE

NOMBRES APELLIDOS	DOCUMENTO DE IDENTIFICACIÓN	N° CONTRATO Y FECHA
RODRIGO MONSALVE ORTIZ	13386596	CD 066 de 10 de marzo de 2023

INFORMACIÓN GENERAL

DESTINO	RUTA	OBJETO DEL DESPLAZAMIENTO
Santiago	TERRESTRE	apoyo a profesionales en liberación de fauna silvestre

SALIDA			REGRESO			TOTAL DE DIAS
DIA	MES	AÑO	DIA	MES	AÑO	
14	8	2023	14	8	2023	0,5

DESCRIPCION	TARIFA	FACTOR	TOTAL DIAS	VALOR TOTAL	TRANSPORTE		VALOR TRANSPORTE
Alojamiento y manutención	$ 1.000.000	0,15	0,5	$ 75.000		Aereo	$ 75.000
						Terrestre	

VALOR TOTAL DEL DESPLAZAMIENTO	$ 75.000

AUTORIZACIÓN

Jefe Inmediato / Interventor

Rodrigo Monsalve Ortiz
Contratista Solicitante

Corponor
Cuidamos nuestro mundo

República de Colombia
Sistema Nacional Ambiental SINA
Ministerio de Ambiente y Desarrollo Sostenible
Corporación Autónoma Regional de la Frontera Nororiental

COMPROBANTE DE PERMANENCIA

EL SUSCRITO:

Habitante de la vereda la Amarilla.

HACE CONSTAR QUE:

El Señor(a): Rodrigo Monsalve Ortiz

Identificado con la C.C N°: 13386596 de Tulúa

Cargo: Contratista.

Entidad / Oficina: Recursos Naturales.

Permaneció en la ciudad de Santiago

Durante el periodo comprendido entre el 14 / 8 / 23 al 14 / 8 / 23

Objeto de la Comisión:

Apoyo a profesionales a Liberación de Fauna Silvestre.

LUGAR Y FECHA

Santiago 14-8-23

FIRMA

Carlos Augusto Ramirez

Corponor
Cuidamos nuestro mundo

República de Colombia
Sistema Nacional Ambiental SINA
Ministerio de Ambiente y Desarrollo Sostenible
Corporación Autónoma Regional de la Frontera Nororiental

AUTORIZACION DESPLAZAMIENTO CONTRATISTA

DEPENDENCIA / OFICINA	FECHA SOLICITUD		
	Día	Mes	Año
SUBDIRECCION DE RECURSOS NATURALES	12	9	2023

DATOS DEL CONTRATISTA SOLICITANTE

NOMBRES APELLIDOS	DOCUMENTO DE IDENTIFICACIÓN	N° CONTRATO Y FECHA
RODRIGO MONSALVE ORTIZ	13386596	CD 066 de 10 de marzo de 2023

INFORMACIÓN GENERAL

DESTINO	RUTA	OBJETO DEL DESPLAZAMIENTO
Santiago	TERRESTRE	apoyo a profesionales en liberación de fauna silvestre

SALIDA			REGRESO			TOTAL DE DIAS
DIA	MES	AÑO	DIA	MES	AÑO	
12	9	2023	12	9	2023	0.5

DESCRIPCION	TARIFA	FACTOR	TOTAL DIAS	VALOR TOTAL	TRANSPORTE		VALOR TRANSPORTE
Alojamiento y manutención	$ 1.000.000	0,15	0,5	$ 75.000		Aereo	$ 75.000
						Terrestre	

VALOR TOTAL DEL DESPLAZAMIENTO	$ 75.000

AUTORIZACIÓN

Jefe Inmediato / Interventor

Rodrigo Monsalve Ortiz
Contratista Solicitante

Corponor
Cuidamos nuestro mundo

República de Colombia
Sistema Nacional Ambiental SINA
Ministerio de Ambiente y Desarrollo Sostenible
Corporación Autónoma Regional de la Frontera Nororiental

COMPROBANTE DE PERMANENCIA

EL SUSCRITO:

Habitante de la vereda la Amarilla.

HACE CONSTAR QUE:

El Señor(a): Rodrigo Monsalve Ortiz

Identificado con la C.C N°: 13386596 de Zulia

Cargo: Contratista.

Entidad / Oficina: Recursos Naturales.

Permaneció en la ciudad de Santiago

Durante el periodo comprendido entre el 12 / 9 / 23 al 12 / 9 / 23

Objeto de la Comisión:

Apoyo a profesional a
liberación de fauna Silvestre.

LUGAR Y FECHA

Santiago 12-9-23

FIRMA

Carlos Augusto Ramirez

Corponor
Cuidamos nuestro mundo

República de Colombia
Sistema Nacional Ambiental SINA
Ministerio de Ambiente y Desarrollo Sostenible
Corporación Autónoma Regional de la Frontera Nororiental

AUTORIZACION DESPLAZAMIENTO CONTRATISTA

DEPENDENCIA / OFICINA	FECHA SOLICITUD		
	Día	Mes	Año
SUBDIRECCION DE RECURSOS NATURALES	21	9	2023

DATOS DEL CONTRATISTA SOLICITANTE

NOMBRES APELLIDOS	DOCUMENTO DE IDENTIFICACIÓN	N° CONTRATO Y FECHA
RODRIGO MONSALVE ORTIZ	13386596	CD 066 de 10 de marzo de 2023

INFORMACIÓN GENERAL

DESTINO	RUTA	OBJETO DEL DESPLAZAMIENTO
Salazar	TERRESTRE	apoyo a profesionales en liberación de fauna silvestre

SALIDA			REGRESO			TOTAL DE DIAS
DIA	MES	AÑO	DIA	MES	AÑO	
21	9	2023	21	9	2023	0,5

DESCRIPCION	TARIFA	FACTOR	TOTAL DIAS	VALOR TOTAL	TRANSPORTE		VALOR TRANSPORTE
Alojamiento y manutención	$ 1.000.000	0,15	0,5	$ 75.000		Aereo	$ 75.000
						Terrestre	

VALOR TOTAL DEL DESPLAZAMIENTO	$ 75.000

AUTORIZACIÓN

Jefe Inmediato y Interventor

Rodrigo Monsalve Ortiz

Contratista Solicitante

Corponor
Cuidamos nuestro mundo

República de Colombia
Sistema Nacional Ambiental SINA
Ministerio de Ambiente y Desarrollo Sostenible
Corporación Autónoma Regional de la Frontera Nororiental

COMPROBANTE DE PERMANENCIA

EL SUSCRITO:

Habitante de Salazar

HACE CONSTAR QUE:

El Señor(a): Rodrigo Monsalve Ortiz

Identificado con la C.C N°: 13386596 de Tulá

Cargo: Contratista.

Entidad / Oficina: Recursos Naturales.

Permaneció en la ciudad de Salazar

Durante el periodo comprendido entre el 21 / 9 / 23 al 21 / 9 / 23

Objeto de la Comisión:

Apoyo a profesionales en liberación de Fauna Silvestre

LUGAR Y FECHA

Salazar 21-9-23

FIRMA

Ascencion Peñaranda

Corponor
Cuidamos nuestro mundo

República de Colombia
Sistema Nacional Ambiental SINA
Ministerio de Ambiente y Desarrollo Sostenible
Corporación Autónoma Regional de la Frontera Nororiental

AUTORIZACION DESPLAZAMIENTO CONTRATISTA

DEPENDENCIA / OFICINA	FECHA SOLICITUD		
	Día	Mes	Año
SUBDIRECCION DE RECURSOS NATURALES	6	9	2023

DATOS DEL CONTRATISTA SOLICITANTE

NOMBRES APELLIDOS	DOCUMENTO DE IDENTIFICACIÓN	N° CONTRATO Y FECHA
RODRIGO MONSALVE ORTIZ	13386596	CD 066 de 10 de marzo de 2023

INFORMACIÓN GENERAL

DESTINO	RUTA	OBJETO DEL DESPLAZAMIENTO
Bochalema	TERRESTRE	apoyo a profesionales en visita técnica

SALIDA			REGRESO			TOTAL DE DIAS
DIA	MES	AÑO	DIA	MES	AÑO	
6	9	2023	6	9	2023	0,5

DESCRIPCION	TARIFA	FACTOR	TOTAL DIAS	VALOR TOTAL	TRANSPORTE		VALOR TRANSPORTE
Alojamiento y manutención	$ 1.000.000	0,15	0,5	$ 75.000		Aereo	$ 75.000
						Terrestre	

VALOR TOTAL DEL DESPLAZAMIENTO	$ 75.000

AUTORIZACIÓN

Jefe Inmediato / Interventor

Rodrigo Monsalve Ortiz
Contratista Solicitante

Corponor
Cuidamos nuestro mundo

República de Colombia
Sistema Nacional Ambiental SINA
Ministerio de Ambiente y Desarrollo Sostenible
Corporación Autónoma Regional de la Frontera Nororiental

COMPROBANTE DE PERMANENCIA

EL SUSCRITO:

Habitante de Bochalema

HACE CONSTAR QUE:

El Señor(a): Rodrigo Monsalve Ortiz

Identificado con la C.C N°: 13386596 de Zulia

Cargo: Contratista

Entidad / Oficina: Recursos Naturales

Permaneció en la ciudad de Bochalema

Durante el periodo comprendido entre el 6 / 9 / 23 al 6 / 9 / 23

Objeto de la Comisión:

Apoyo a profesionales en visita Tecnica

LUGAR Y FECHA

Bochalema 06-09-23

FIRMA

Olinto Monsalve

PLANILLA INTEGRADA AUTOLIQUIDACIÓN APORTES
SOPORTE DE PAGO GENERAL

soi | Bancoomeva

DATOS GENERALES DEL APORTANTE

TIPO IDENTIFICACIÓN:	CEDULA DE CIUDADANIA	NÚMERO DE IDENTIFICACIÓN:	13386596
NOMBRE O RAZÓN SOCIAL:			RODRIGO MONSALVE ORTIZ
CIUDAD/MUNICIPIO:	CUCUTA	DEPARTAMENTO:	NORTE DE SANTANDER
DIRECCIÓN:	AV 1 12 53 ZULIA	TELÉFONO:	5565555
TIPO APORTANTE:	02-INDEPENDIENTE	CLASE APORTANTE:	I-INDEPENDIENTE
TIPO EMPRESA:	PRIVADA	ACTIVIDAD ECONOMICA:	Actividades reguladoras y facilitadoras de la act
FORMA DE PRESENTACIÓN:	ÚNICO		
APORTANTE EXONERADO PAGO APORTES SALUD, SENA E ICBF (REFORMA TRIBUTARIA):			NO

DATOS GENERALES DE LA PLANILLA

NÚMERO PLANILLA:			**4517305611**	TIPO DE PLANILLA:				I-INDEPENDIENTES
PERIODO COTIZACIÓN OTROS	MES	septiembre AÑO	2023	PERIODO COTIZACIÓN SALUD:	MES	septiembre	AÑO	2023
DÍAS DE MORA:			0					
FECHA PAGO (aaaa/mm/dd):			2023/10/02	NÚMERO AUTORIZACIÓN:				9996010781

TOTAL APORTES A PENSIÓN

ADMINISTRADORA		No. COTIZANTES	COTIZACIÓN	APORTES VOLUNTARIOS		FSP		MORA		TOTALES		
CÓDIGO	NOMBRE			EMPLEADOR	COTIZANTE	SOLIDARIDAD	SUBSISTENCIA	COTIZACIÓN	FSP	APORTES	MORA	VALOR PAGADO
230201	230201- PROTECCION	1	$ 185.600	$ 0	$ 0	$ 0	$ 0	$ 0	$ 0	$ 185.600	$ 0	$ 185.600
SUBTOTALES:										**$ 185.600**	**$ 0**	**$ 185.600**

TOTAL APORTES A SALUD

ADMINISTRADORA		No. COTIZANTES	INCAPACIDAD POR ENFERMEDAD		LICENCIA MATERNIDAD		SALDO A FAVOR		LIQUIDACIÓN		MORA		TOTALES			
CÓDIGO	NOMBRE		NÚMERO AUTORIZACIÓN	VALOR	NÚMERO AUTORIZACIÓN	VALOR	PLANILLA	VALOR	COTIZACIÓN	VALOR ADRES	COTIZACIÓN	VALOR ADRES	APORTES	MORA	DESCUENTO	VALOR PAGADO
EPS042	EPS042 - COOSALUD	1		$ 0		$ 0		$ 0	$ 145.000	$ 0	$ 0	$ 0	$ 145.000	$ 0	$ 0	$ 145.000
SUBTOTALES:													**$ 145.000**	**$ 0**	**$ 0**	**$ 145.000**

TOTAL APORTES A RIESGOS PROFESIONALES

ADMINISTRADORA		No. COTIZANTES	INCAPACIDAD IRP			SALDO A FAVOR		LIQUIDACIÓN	TOTALES			
CÓDIGO	NOMBRE		NÚMERO AUTORIZACIÓN	VALOR	PAGO A OTROS RIESGOS	PLANILLA	VALOR	COTIZACIÓN	APORTES	MORA	DESCUENTO	VALOR PAGADO
14-11	14-11 - ARL SURA	1		$ 0	$ 0		$ 0	$ 6.100	$ 6.100	$ 0	$ 0	$ 6.100
SUBTOTALES:									**$ 6.100**	**$ 0**	**$ 0**	**$ 6.100**

LIQUIDACIÓN DETALLADA APORTES

DATOS DEL COTIZANTE / NOVEDADES

Nº	IDENTIFICACIÓN	NOMBRES	TIPO COTIZANTE	SUBTIPO COTIZANTE	SALARIO BÁSICO	TIPO DE SALARIO	COLOMBIANO	EXTRANJERO	REFORMA TRIBUTARIA	ING	RET	TDE	TAE	TDP	TAP	COR	VSP	VST	SLN	COM	IGE	LMA	VAC	AVP	VCT	IRP
1	CC 13386596	MONSALVE ORTIZ RODRIGO	INDEPENDIENTE CONTRATO PRESTACIÓN DE		$ 1.160.000				NO																	

SEGURIDAD SOCIAL – PENSIÓN / SALUD

PENSIÓN ADMIN	DÍAS COT	IBC	COTIZACIÓN	FSP SUBSISTENCIA	FSP SOLIDARIDAD	APORTES VOLUNTARIOS EMPLEADOR	APORTES VOLUNTARIOS EMPLEADO	INDICADOR TARIFA ESPECIAL	TOTAL APORTE	SALUD ADMIN	DÍAS COT	IBC	COTIZACIÓN	VALOR ADRES	TOTAL APORTE
230201-PROTECCION	30	$ 1.160.000	$ 185.600	$ 0	$ 0	$ 0	$ 0	Normal	$ 185.600	EPS042 - COOSALUD	30	$ 1.160.000	$ 145.000	$ 0	$ 145.000

ARP / PARAFISCALES

ARP ADMIN	DÍAS COT	IBC	CENTRO DE TRABAJO	TOTAL APORTE	DÍAS COT	IBC	CCF ADMIN	CCF TOTAL APORTE	SENA TOTAL APORTE	ICBF TOTAL APORTE	ESAP TOTAL APORTE	MINEDU TOTAL APORTE
14-11 - ARL SURA	30	$ 1.160.000	13386596	$ 6.100		$ 0		$ 0	$ 0	$ 0	$ 0	$ 0

TOTAL	**$ 336.700**

Planilla Pagada