INCIVA	INFORME DE SUPERVISION - INTERVENTORIA	FO-PAR-06	Versión: 02	
			Fecha: 15 de Mayo de 2019	Página 1 de 16

1. TIPO DE INFORME

INFORME PARCIAL: X INFORME FINAL: CUOTA No. 005

Fecha informe: Día: 30 Mes: JUNIO 2023

2. ASPECTOS GENERALES DEL CONTRATO Y SU EJECUCIÓN

Contrato: X Convenio: _____ #: 040.10.05.23.474

Disponibilidad y Registro presupuestal con fecha:
CDP 8100003697 13 de febrero 2023
RPC 9100017046 16 de febrero 2023

Nombre Contratista: ELIZABETH GALEANO SANCHEZ Documento de identificación No. 31.576.370

Fecha Inicio: 17 de febrero 2023 Plazo de Ejecución: 5 MESES Y 11 DIAS Fecha Terminación: **30 julio del 2023**

Proceso/ área: **P4 JURIDICA** Nombre supervisor: **MARIA FERNANDA CASTAÑEDA ORTEGA**

Objeto del contrato: Contratar una prestación de servicios de manera independiente, con una persona natural, bachiller sin experiencia, mediante la modalidad de apoyo a la gestión, sin subordinación jurídica ni vínculo laboral alguno con el INCIVA para realizar las actividades requeridas por el área de mercadeo y divulgación para prestar los servicios de apoyo operativo en el proyecto de Implementación de acciones de educación ambiental dentro del programa de gestores ambientales 2021-2023 Valle del Cauca.

Proyecto (Rubro): Implementación de acciones de educación ambiental dentro del programa de gestores ambientales 2021-2023 Valle del Cauca

Eje Plan Estratégico INCIVA: Educación Ambiental, Investigación, Desarrollo Tecnológico y la Innovación para la protección de la biodiversidad.

Pilar Plan de Desarrollo Departamental: **Línea estratégica Valle departamento verde ysostenible** Línea de acción: **Valle fortalece la cultura ambiental**

Programa Plan de Desarrollo Departamental: **Educación Ambiental Integral** Subprograma Plan de Desarrollo Departamental: **Participación para la gestión ambiental**

Meta Plan de Desarrollo Departamental: **Ejecutar 1 acción orientada a la educación ambiental dentro del programa de gestores ambientales durante el cuatrienio**

3. VERIFICACIÓN DEL CUMPLIMIENTO DE LAS OBLIGACIONES, COMPROMISOS Y/O ACTIVIDADES CONTEMPLADAS EN EL CONTRATO POR PARTE DEL CONTRATISTA

Actividad No.	Descripción Obligación/ Actividad	% cumplimiento (solo informe final)
1	Participar y brindar apoyo en dos reuniones mensuales de planeación, logistica, administración, seguimiento y operación enfocadas al fortalecimiento de la gestión ambiental realizadas por el Coordinador de zona.	
2	Asistir, participar y/o promocionar los procesos de formación, reuniones de actualización o encuentros de saberes realizados para el fortalecimiento de capacidades y competencias relacionadas con el conocimiento y manejo del medio ambiente, que realice y/o promueva el INCIVA, tanto para gestores ambientales como otros actores involucrados en la gestión ambiental del departamento.	
3	Hacer articulación con actores públicos, privados, académicos y/o de la sociedad civil para cumplir el propósito del proyecto.	
4	Realizar 12 socializaciones mensuales a través de las fichas metodológicas ambientales y guiones, según los ejes temáticos ambientales definidos; socializaciones que serán soportadas en las bitácoras de educación ambiental, con registro fotográfico y planillas de asistencia, por cada entrega de informe de actividades.	
5	Realizar 2 Ecoretos con los grupos de población atendidos en los procesos de socializaciones de las fichas metodológicas que serán soportadas en las bitácoras de educación ambiental, con registro fotográfico y planillas de asistencia, por cada entrega de informe de actividades.	
6	Apoyar y participar en los procesos de desarrollo de mínimo tres (3) campañas ambientales en el territorio según los ejes temáticos definidos por el proyecto en compañía con las comunidades e instituciones en espacios permitidos bajo la dirección del coordinador operativo y/o coordinador técnico como: siembras, peajes, ciclovía, ecoparques, entre otros, (donde se podrán utilizar las guías ambientales suministradas por el equipo ambiental) por cada entrega de informe de actividades.	

7	Participar y articularse con CIDEAS, PROCEDAS, PRAES e instituciones educativas de Valle del Cauca en el desarrollo de actividades ambientales (donde se podrán utilizar las guías ambientales) según el cronograma de trabajo y cuando se requiera, por cada entrega de informe de actividades.	
8	Apoyar actividades de diagnóstico como el diligenciamiento de encuestas, formatos y reportes de procesos en educación ambiental que le sean asignados.	
9	Apoyar la divulgación de las actividades, campañas y procesos ambientales realizados dentro del marco del programa de gestores ambientales replicando la gestión del proyecto a través de las redes sociales.	
10.	Las demás que le sean delegadas de acuerdo con el objeto del contrato.	

4. INFORME TECNICO O DE EJECUCIÓN

EJECUCIÓN: (Actividades informe contratista con fotos y/o evidencias)

Actividad No. 1. Participar y brindar apoyo en dos reuniones mensuales de planeación, logística, administración, seguimiento y operación enfocadas al fortalecimiento de la gestión ambiental realizadas por el Coordinador de zona.

Participó en las dos reuniones mensuales de planeación y seguimiento realizadas por la coordinadora de Zona Paola Figueroa, donde se trataron temas relacionados con las actividades a realizar ante el mes de Junio, al igual que se hicieron seguimientos y se comunicaron temas de interés para el desarrollo de las actividades del mes de la siguiente manera:

REUNIÓN DE PLANEACIÓN
FECHA: 01 de Junio 2023
HORA: 10:00am – 11:30 am
NOMBRE DE RESPONSABLE: Coordinadora Paola Figueroa
MUNICIPIO: Cali

REUNIÓN DE SEGUIMIENTO
FECHA: 22 de Junio 2023
HORA: 10:30am – 11:30am
NOMBRE DE RESPONSABLE: Coordinadora Paola Figueroa
MUNICIPIO: Cali

Actividad No. 2. Asistir, participar y/o promocionar los procesos de formación, reuniones de actualización o encuentros de saberes realizados para el fortalecimiento de capacidades y competencias relacionadas con el conocimiento y manejo del medio ambiente, que realice y/o promueva el INCIVA, tanto para gestores ambientales como otros actores involucrados en la gestión ambiental del departamento.

Asistió y participó en las capacitaciones realizadas por el equipo técnico durante el mes de Junio en temas eje temático y sus fichas ambientales, fichas metodológicas y talleres con el equipo psicosocial, capacitaciones que se realizaron de la siguiente manera:

TIPO DE CAPACITACIÓN: CAPACITACIÓN AMBIENTAL
FECHA: 05 de Junio 2023
HORA: 10:30am – 11:30am
NOMBRE DE RESPONSABLE: Biólogo Raúl Albán
MUNICIPIO: Cali

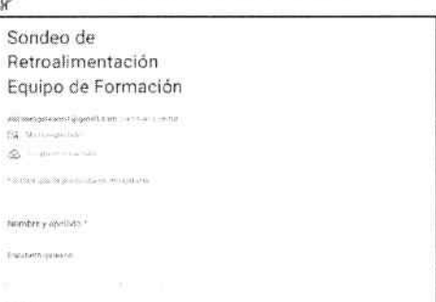

TIPO DE CAPACITACIÓN: RETROALIMENTACIÓN AMBIENTAL (seguimiento fichas metodológicas)
FECHA: 20 de Junio 2023
HORA: 04:30 – 05:00 pm
NOMBRE DE RESPONSABLE: Raúl Albán
MUNICIPIO: Cali

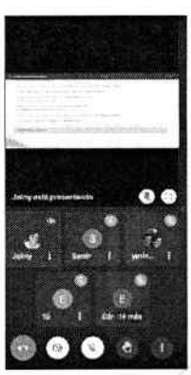

TIPO DE CAPACITACIÓN: TALLER PSICOSOCIAL (Adaptación al cambio)
FECHA: 06 de Junio de 2023
HORA: 5:30pm – 06:45pm
NOMBRE DE RESPONSABLE: Psicóloga Yeimmy
MUNICIPIO: Cali

Actividad No 3: Hacer articulación con actores públicos, privados, académicos y/o de la sociedad civilpara cumplir el propósito del proyecto.

Realizó las articulaciones con los lideres de los diferentes grupos poblacionales recurrentes, donde se socializó el eje temático y las fichas ambientales a trabajar durante el mes Junio, para dar conocimiento de la manera de trabajo a realizar con el grupo.

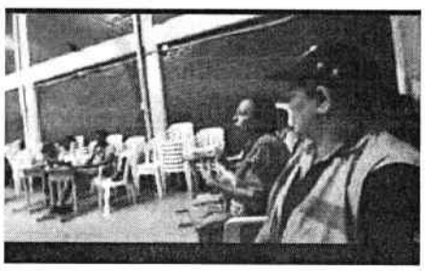

FECHA: 07 de Junio de 2023
HORA: 04:00pm – 05:30pm
NOMBRE DE QUIEN LIDERA EL GRUPO POBLACIONAL: Neimer Jose Contreras
CARGO: Presidente JAL
NOMBRE DE LA INSTITUCIÓN EDUCATIVA O GRUPO: I.E Jose Maria Cabal
MUNICIPIO: Cali

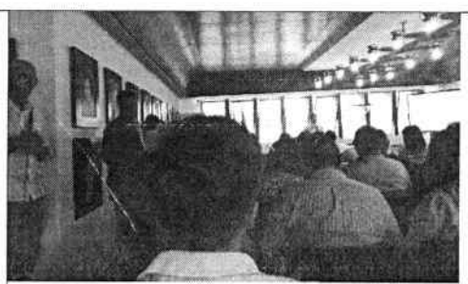

FECHA: 14 de Junio de 2023
HORA: 10:00 am – 12:00 pm
NOMBRE DE QUIEN LIDERA EL GRUPO POBLACIONAL: Ambar Sanchez
CARGO: Agencia marabunta
NOMBRE DE LA INSTITUCIÓN EDUCATIVA O GRUPO: Gobernacion del Valle
MUNICIPIO: Cali

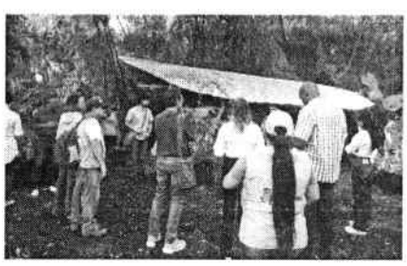

FECHA: 23 de Junio 2023
HORA: 10:00am – 11:30 am
NOMBRE DE QUIEN LIDERA EL GRUPO POBLACIONAL: Juan Fernando Uribe
CARGO: Biologo
NOMBRE DE LA INSTITUCIÓN EDUCATIVA O GRUPO: I.E Jose Maria Cabal
MUNICIPIO: Cali

Actividad No 4: Realizar 12 socializaciones mensuales a través de las fichas metodológicas ambientales y guiones, según los ejes temáticos ambientales definidos; socializaciones que serán soportadas en las bitácoras de educación ambiental, con registro fotográfico y planillas de asistencia, por cada entrega de informe de actividades.

Realizó las doce (12) socializaciones de las cuatro fichas ambientales del eje temático (OPORTUNIDADES AMBIENTALES) del mes de Junio, a los tres grupos poblacionales, adjuntando sus respectivas bitácoras de educación ambiental, al igual que el respectivo registro fotográfico.

Las cuatro fichas ambientales socializadas son:

Ficha No 1: Reconocer los huertos
Ficha No 2: Aprovechar los residuos
Ficha No 3: Competencia ambiental
Ficha No 4: Emprendimiento ambiental

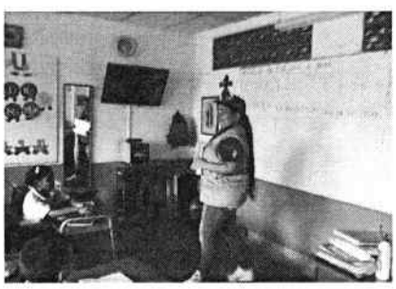

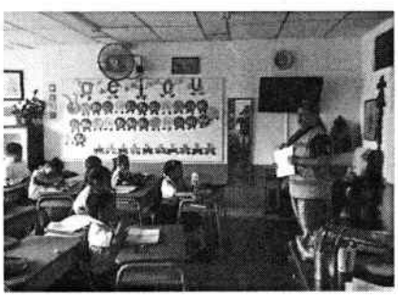

FECHA: 06 de Junio de 2023
HORA: 07:15am – 8:00 am
NOMBRE DE QUIEN LIDERA EL GRUPO POBLACIONAL: Jeniffer Herrera
CARGO: Docente
NOMBRE DE LA INSTITUCIÓN EDUCATIVA O GRUPO: Colegio Juan Pablo Segundo
MUNICIPIO: Cali
FICHA METODOLÓGICA: (1) Reconocer los huertos
No DE BITACORA: 001

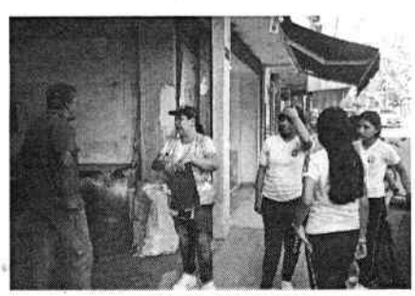

FECHA: 13 de Junio de 2023
HORA: 7:30am – 8:30 am
NOMBRE DE QUIEN LIDERA EL GRUPO POBLACIONAL: Jeniffer Herrera
CARGO: Docente
NOMBRE DE LA INSTITUCIÓN EDUCATIVA O GRUPO: Colegio Juan Pablo Segundo
MUNICIPIO: Cali
FICHA METODOLÓGICA: (2) Aprovechar los reisduos
No DE BITACORA: 002

FECHA: 20 de Junio de 2023
HORA: 07:15am – 8:30 am
NOMBRE DE QUIEN LIDERA EL GRUPO POBLACIONAL: Jeniffer Herrera
CARGO: Docente
NOMBRE DE LA INSTITUCION EDUCATIVA O GRUPO: Colegio Juan Pablo Segundo
MUNICIPIO: Cali
FICHA METODOLOGICA: (3) Competencia ambiental
No DE BITACORA: 003

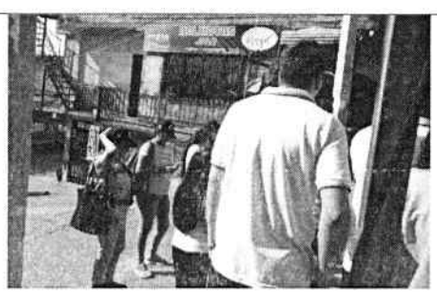

FECHA: 22 de Junio de 2023
HORA: 7:30am – 8:00 am
NOMBRE DE QUIEN LIDERA EL GRUPO POBLACIONAL: Jeniffer Herrera
CARGO: Docente
NOMBRE DE LA INSTITUCION EDUCATIVA O GRUPO: Colegio Juan Pablo Segundo
MUNICIPIO: Cali
FICHA METODOLOGICA: (4) Emprendimiento ambiental
No DE BITACORA: 004

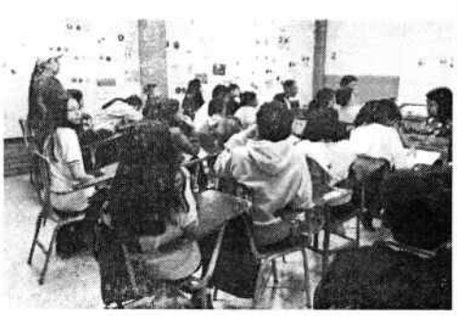

FECHA: 08 de Junio de 2023
HORA: 09:00am – 09:40 am
NOMBRE DE QUIEN LIDERA EL GRUPO POBLACIONAL: Blanca J Benavides
CARGO: Docente
NOMBRE DE LA INSTITUCION EDUCATIVA O GRUPO: Colegio Portete de Tarqui
MUNICIPIO: Cali
FICHA METODOLOGICA: (1) Reconocer los huertos
N° DE BITACORA: 005

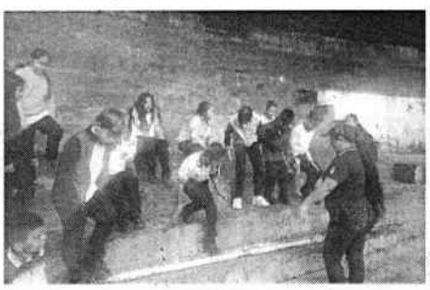

FECHA: 13 de Junio de 2023
HORA: 09:30am – 10:30 am
NOMBRE DE QUIEN LIDERA EL GRUPO POBLACIONAL: Blanca J Benavides
CARGO: Docente
NOMBRE DE LA INSTITUCIÓN EDUCATIVA O GRUPO: Colegio Portete de Tarqui
MUNICIPIO: Cali
FICHA METODOLÓGICA: (2) Aprovechar los residuos
No DE BITÁCORA: 006

FECHA: 15 de Junio de 2023
HORA: 08:30am – 09:15 am
NOMBRE DE QUIEN LIDERA EL GRUPO POBLACIONAL: Blanca J Benavides
CARGO: Docente
NOMBRE DE LA INSTITUCIÓN EDUCATIVA O GRUPO: Colegio Portete de Tarqui
MUNICIPIO: Cali
FICHA METODOLÓGICA: (3) Competencia ambiental
No DE BITÁCORA: 007

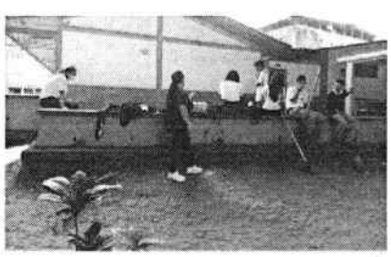

FECHA: 27 de Junio de 2023
HORA: 09:30 – 10:30 am
NOMBRE DE QUIEN LIDERA EL GRUPO POBLACIONAL: Blanca J Benavides
CARGO: Docente
NOMBRE DE LA INSTITUCIÓN EDUCATIVA O GRUPO: Portete
MUNICIPIO: Cali
FICHA METODOLÓGICA: (4)
Emprendimiento ambiental

No DE BITACORA: 008

FECHA: 07 de Junio de 2023
HORA: 8:00am – 09:00 am
NOMBRE DE QUIEN LIDERA EL GRUPO POBLACIONAL: Dora Villegas
CARGO: Docente
NOMBRE DE LA INSTITUCION EDUCATIVA O GRUPO: I.E Portete
MUNICIPIO: Cali
FICHA METODOLOGICA: (1) Reconocer los huertos
No DE BITACORA: 009

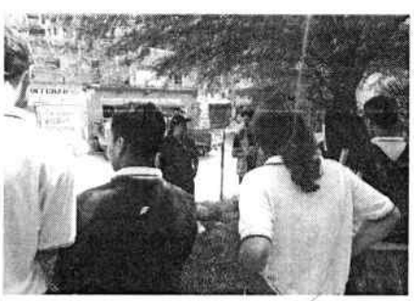

FECHA: 09 de Junio de 2023
HORA: 09:30am – 10:30am
NOMBRE DE QUIEN LIDERA EL GRUPO POBLACIONAL: Dora Villegas
CARGO: Docente
NOMBRE DE LA INSTITUCION EDUCATIVA O GRUPO: I.E Portete
MUNICIPIO: Cali
FICHA METODOLOGICA: (2) Aprovechar los residuos
No DE BITACORA: 010

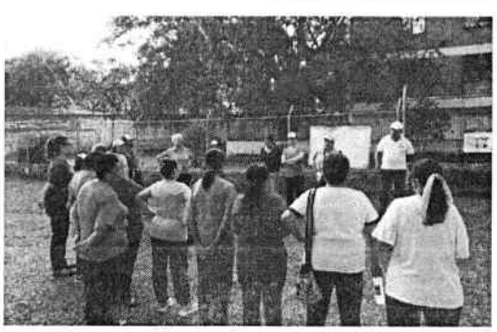

FECHA: 21 Junio de 2023
HORA: 08:00am – 09:00 am
NOMBRE DE QUIEN LIDERA EL GRUPO POBLACIONAL: Luis Anibal Bahol
CARGO: Coordinador grupo tercera edad
NOMBRE DE LA INSTITUCION EDUCATIVA O GRUPO: Polideportivo Farallones

MUNICIPIO: Cali
FICHA METODOLÓGICA: (3) Competencia ambiental
No DE BITACORA: 011

FECHA: 28 de Junio de 2023
HORA: 08:00am – 09:00 am
NOMBRE DE QUIEN LIDERA EL GRUPO POBLACIONAL: Luis Aníbal Bañol
CARGO: Coordinador grupo tercera edad
NOMBRE DE LA INSTITUCION EDUCATIVA O GRUPO: Polideportivo Farallones
MUNICIPIO: Cali
FICHA METODOLÓGICA: (4) Emprendimiento ambiental
No DE BITACORA: 012

Actividad No 5: Realizar 2 Ecoretos con los grupos de población atendidos en los procesos de socializaciones de las fichas metodológicas que serán soportadas en las bitácoras de educación ambiental, con registro fotográfico y planillas de asistencia, por cada entrega de informe de actividades.

Realizó los dos Ecoretos con los grupos de población recurrentes, posterior a la socialización de las fichas ambientales para afianzar la información suministrada durante el mes de Junio.

FECHA: 06 de Junio de 2023
HORA: 08:30am - 09:00 am
NOMBRE DE QUIEN LIDERA EL GRUPO POBLACIONAL: Jeniffer Herrera
CARGO: Docente
NOMBRE DE LA INSTITUCION EDUCATIVA O GRUPO: Juan Pablo Segundo
MUNICIPIO: Cali
NOMBRE DEL ECORETO: Tingo tingo tango

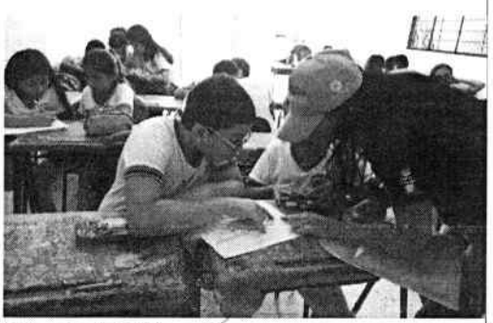

FECHA: 15 de Junio de 2023
HORA: 09:30am – 10:15 am
NOMBRE DE QUIEN LIDERA EL GRUPO POBLACIONAL: Blanca J Benavides
CARGO: Docente
NOMBRE DE LA INSTITUCION EDUCATIVA O GRUPO: Colegio Portete de Tarqui
MUNICIPIO: Cali
NOMBRE DEL ECORETO: Sopa de letras

Actividad No 6: Apoyar y participar en los procesos de desarrollo de mínimo tres (3) campañas ambientales en el territorio según los ejes temáticos definidos por el proyecto en compañía con las comunidades e instituciones en espacios permitidos bajo la dirección del coordinador operativo y/o coordinador técnico como: siembras, peajes, ciclovía, ecoparques, entre otros, (donde se podrán utilizar las guías ambientales suministradas por el equipo ambiental) por cada entrega de informe de actividades.

Participó en las tres acciones ambientales del mes de Junio definidas en el territorio donde se pretende realizarlos procesos de prácticas ambientales en conjunto con los diferentes actores de la comunidad, realizando actividades que se describen a continuación:

DESCRIPCION DE LA ACCION AMBIENTAL: asistió a jornada de siembra en compañía de entidades ambientales y ejercicio nacional.
FECHA: 02 de Junio de 2023
HORA: 8:00am - 10:00 am
NOMBRE CON QUIEN SE HIZO LA ARTICULACION: Sargento Santiago Varela
MUNICIPIO: Cali
NOMBRE DE LA ACCION AMBIENTAL: Siembra Altos de Santa elena

DESCRIPCIÓN DE LA ACCIÓN AMBIENTAL: Asistió a campaña en el centro comercial cosmocentro para socialización de cuidado del medio ambiente..
FECHA: 05 de Junio de 2023
HORA: 8:00am – 10:00 am
NOMBRE CON QUIEN SE HIZO LA ARTICULACIÓN: Emily
MUNICIPIO: Cali
NOMBRE DE LA ACCIÓN AMBIENTAL: CALI VOLVAMOS A SONREIR

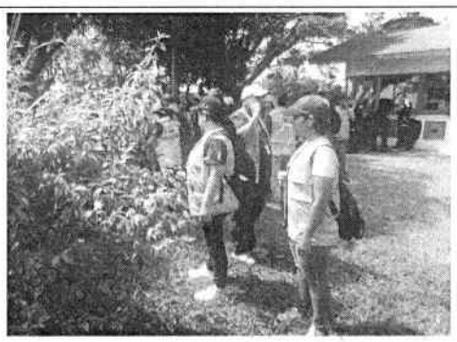

DESCRIPCIÓN DE LA ACCIÓN AMBIENTAL: Asistio a campaña de recuperación de espacio publico y embellecimiento.
FECHA: 16 de Junio de 2023
HORA: 8:00am – 10:00 am
NOMBRE CON QUIEN SE HIZO LA ARTICULACIÓN: Emily
MUNICIPIO: Cali
NOMBRE DE LA ACCIÓN AMBIENTAL: Via recta Cali - Palmira

Actividad No 7: Participar y articularse con CIDEAS, PROCEDAS, PRAES e instituciones educativas de Valle del Cauca en el desarrollo de actividades ambientales (donde se podrán utilizar las guías ambientales) según el cronograma de trabajo y cuando se requiera, por cada entrega de informe de actividades.

Se articuló y participó en las actividades realizadas en el mes de Junio ejecutando actividades según solicitud dela entidad de articulación, actividades que fueron agendadas por el coordinador Paola Figueroa, dándole cumplimiento de la siguiente manera:

DESCRIPCIÓN DE LA ARTICULACIÓN AMBIENTAL: En conjunto con la comunidad asistió a la siembra de plantas polinizadoras.

FECHA: 03 de Junio de 2023
HORA: 8:00am -10:00 am
NOMBRE DE LA ENTIDAD CON QUIEN SE HIZO LA ARTICULACION: Comunidad grupo ambiental
MUNICIPIO: Cali
NOMBRE DE LA ACCIÓN AMBIENTAL: Humedal Santa elena

Actividad No 8: Apoyar actividades de diagnóstico como el diligenciamiento de encuestas, formatos y reportes de procesos en educación ambiental que le sean asignados.

Realizó las actividades solicitadas por el Coordinador de zona Paola Figueroa, dándole ejecución conforme se asignaron, descripción y registro que se informa a continuación:

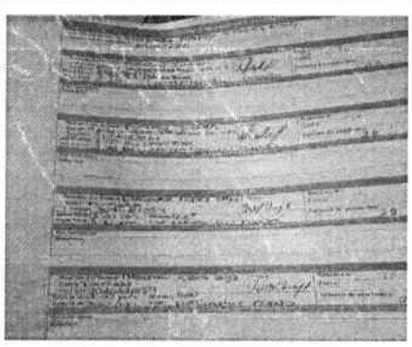

DESCRIPCION DE LA ACTIVIDAD: El gestor diligenció los formatos de las Bitácoras correspondientes a cada ficha ambienta socializadas en los diferentes grupos poblacionales a visitar así mismo solicitó la respectiva firma de los lideres encargados
FECHA: 23 de Junio de 2023

Actividad No 9: Apoyar la divulgación de las actividades, campañas y procesos ambientales realizados dentro del marco del programa de gestores ambientales replicando la gestión del proyecto a través de las redes sociales.

Realizó y apoyó las actividades de divulgación según el contenido publicado por INCIVA en sus diferentes redes sociales durante el mes de JUNIO para promover en la comunidad el conocimiento de la institución y sus diferentes actividades que realiza.

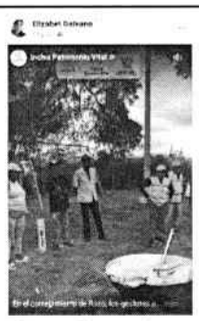

FECHA: 17 de Junio 2023
RED SOCIAL: Instagram

FECHA: 17 de Junio 2023
RED SOCIAL: Facebook

Actividad No 10: Las demás que le sean delegadas de acuerdo con el objeto del contrato.

Realizó diferentes actividades delegadas durante el mes de JUNIO asignadas por el Coordinador del Zona Paola Figueroa dando cumplimiento según se describe a continuación:

DESCRIPCIÓN DE LA ACTIVIDAD: Asistio al taller teorio practico de arboles y plantas polinizadoras, importancia de la siembra.

LUGAR Y FECHA: Cali, Altos [illegible] Junio 2023

DESCRIPCION DE LA ACTIVIDAD: Asistio de manera virtual a la capacitación de informes del mes de Junio primera fase de entrega.
LUGAR Y FECHA: Cali, 16 de Junio 2023 hora de 2:00 a 4:00pm

Estado de avance de la actividad / compromiso (concepto del supervisor)	Se dio cumplimiento a las actividades que se programaron del 1 al 30 de Junio de 2023, cumpliendo con el **100%** de las mismas. Recibo a Satisfacción de Servicios: **(Solo aplica para el informe final):** Con la firma del presente informe se deja constancia del recibo a satisfacción por parte del INSTITUTO PARA LA INVESTIGACIÓN Y LA PRESERVACIÓN DEL PATRIMONIO CULTURAL Y NATURAL DEL VALLE DEL CAUCA- INCIVA, de los servicios prestados pactados en el Contrato. **Nota:** En caso de no recibir a satisfacción los bienes o servicios, se deberán consignar los motivos y circunstancias en el campo "Observaciones".
Observaciones	
Otros	Constancia de Paz y Salvo (Solo aplica para el informe final): Que el Contratista XXXXX, identificado(a) con cédula de ciudadanía No. XXX vinculado al proceso P4, Jurídica. Mediante contrato de Prestación de Servicios No. XXXXXX, durante el tiempo comprendido entre el XXXXXX, a la fecha no posee elementos devolutivos a su cargo de propiedad del Instituto para la Investigación y la Preservación del Patrimonio Cultural y Natural del Valle del Cauca, entregados por parte de esta oficina. Así mismo se encuentra a Paz y Salvo del Archivo de Gestión Documental y otros sistemas, entrego Backus al supervisor del contrato.

5. INFORMACION DEL PAGO DE SEGURIDAD SOCIAL

OBLIGACIÓN	DATOS CERTIFICACIÓN O PLANILLA DE PAGO
Sistema de Salud, Sistema de Pensiones y Riesgos Laborales	No. Planilla: 4497786364 Operador: SOI Fecha de Pago: 02 de Junio de 2023 Periodo de pago de la seguridad social: Mayo

Observaciones:

6. INFORME CONTABLE Y FINANCIERO

COSTOS DEL CONTRATO		PAGOS REALIZADOS AL CONTRATISTA			
Concepto	*Valor*	Concepto (Anticipo, avances, pagos)	Fecha (dd/mm/aa)	Valor	Observaciones
Valor inicial del contrato	$9.900.000	Cuota 1	28/02/2023	$1.650.000	PAGADO
Valor adiciones	$0.00	Cuota 2	30/03/2023	$1.650.000	PAGADO
Valor total del contrato	$9.900.000	Cuota 3	30/04/2023	$1.650.000	PAGADO
Valor pagado	$6.600.000	Cuota 4	30/05/2023	$1.650.000	PAGADO
Valor causado que no se ha pagado	$1.650.000	Cuota 5			
Valor total ejecutado	$8.250.000	Cuota 6			
Valor saldo por ejecutar	$1.650.000	Cuota 7			

INFORMACION PARA RETENCION EN LA FUENTE:

Para efectos de disminución de la base de retención en la fuente, anexo copia legible de los siguientes documentos:	SI	NO
• Recibo de consignación en mi cuenta de Apoyo al Fomento de la Construcción AFC del periodo de la cuota.		X
• Recibo de consignación en mi cuenta del Fondo de Pensiones voluntarias del periodo de la cuota.		X

7. INFORME JURIDICO
El contratista no genera relación laboral alguna con el Instituto para la Investigación y la Preservación del Patrimonio Cultural y Natural del Valle del Cauca, según el numeral 3 del artículo 32 de la Ley 80 de la Ley 1527 artículo 13 de 2012. Se dio cumplimiento a sus actividades de las normas del Sistema de Seguridad Social Integral
Suspensión (Cuando aplique): N/A
Fecha de inicio de la suspensión:
Fecha final de la suspensión:
Cesión (Cuando aplique): N/A
Fecha de inicio de la cesión:
Fecha final de la cesión:
Otrosí (Cuando aplique):
Fecha de inicio del Otrosí:
Fecha final del Otrosí:
Terminación anticipada (Cuando aplique):
Acta de Liquidación:
Observaciones al informe jurídico:

8. INFORME SOBRE LA PARTICIPACION SOCIAL EN LA EJECUCION DEL CONTRATO – INSTANCIAS Y MECANISMOS DE CONTROL SOCIAL O VEEDURÍAS CIUDADANAS
Según la Cláusula Decima primera este contrato está sujeto a la vigilancia y control ciudadano conforma a lo estipulado en el artículo 66 de la Ley 80 de 1993. Las normas socializadas en lo referente a capacitación apoyada se refieren a los mecanismos de participación y control social a la gestión administrativa
Para constancia de lo anterior, firman la presente acta los que en ella intervinieron a los
30 días del mes de JUNIO de 2023

SUPERVISORA

Nombre: **MARIA FERNANDA CASTAÑEDA ORTEGA**
Cargo: **Asesora Jurídica**

CONTRATISTA

Nombre: ELIZABETH GALEANO SANCHEZ
C.C. Nro. 31.576.370 DE CALI

Santiago de Cali, Junio 30 de 2023

Doctora
MARIA FERNANDA CASTAÑEDA ORTEGA
Supervisora del contrato

Referencia: **Informe de actividades Contrato Prestación de Servicios 040.10.05.23.474**
Contratista: ELIZABETH GALEANO SANCHEZ
Periodo reportado: 1 al 30 de Junio de 2023.

INFORME DE ACTIVIDADES EJECUTADAS

A continuación, presento a usted en calidad de Supervisor del Contrato de Prestación de Servicios 040.10.05.23.474 DEL 14 DE FEBRERO DEL 2023 el informe de actividades ejecutadas con base en el objeto contractual, durante el periodo comprendido entre 1 al 30 de Junio de 2023 Durante este periodo la ejecución del contrato se centró en:

Actividad No. 1. Participar y brindar apoyo en dos reuniones mensuales de planeación, logística, administración, seguimiento y operación enfocadas al fortalecimiento de la gestión ambiental realizadas por el Coordinador de zona.

Participé en las dos reuniones mensuales de planeación y seguimiento realizadas por el coordinador de Zona Paola Figueroa donde se trataron temas relacionados con las actividades a realizar durante el mes de Junio, al igual que se hicieron seguimientos y se comunicaron temas de interés para el desarrollo de las actividades del mes de la siguiente manera:

REUNIÓN DE PLANEACIÓN	
FECHA: 01 de Junio 2023	
HORA: 10:00am – 11:30 am	
NOMBRE DE RESPONSABLE: Coordinadora Paola Figueroa	
MUNICIPIO: Cali	

REUNIÓN DE SEGUIMIENTO	
FECHA: 22 de Junio 2023	
HORA: 10:30am – 11:30 am	
NOMBRE DE RESPONSABLE: Coordinadora Paola Figueroa	
MUNICIPIO: Cali	

Actividad No. 2. Asistir, participar y/o promocionar los procesos de formación, reuniones de actualización o encuentros de saberes realizados para el fortalecimiento de capacidades y competencias relacionadas con el

conocimiento y manejo del medio ambiente, que realice y/o promueva el INCIVA, tanto para gestores ambientales como otros actores involucrados en la gestión ambiental del departamento.

Asistí y participé en las capacitaciones realizadas por el equipo técnico durante el mes de Junio en temas eje temático y sus fichas ambientales, fichas metodológicas y talleres con el equipo psicosocial, capacitaciones que se realizaron de la siguiente manera:

TIPO DE CAPACITACIÓN: CAPACITACIÓN AMBIENTAL	
FECHA: 05 de Junio de 2023	
HORA: 10:30am – 11:30 am	
NOMBRE DE RESPONSABLE: Biólogo Raúl Albán	
MUNICIPIO: Cali	

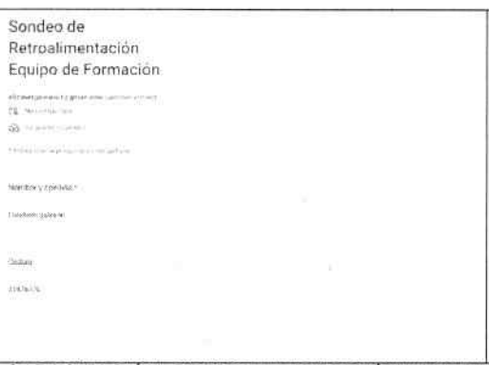	
TIPO DE CAPACITACIÓN: RETROALIMENTACIÓN AMBIENTAL (seguimiento ficha metodológicas)	
FECHA: 20 de Junio de 2023	
HORA: 04:30pm – 05:00 pm	
NOMBRE DE RESPONSABLE: Raúl Albán	
MUNICIPIO: Cali	

TIPO DE CAPACITACIÓN: TALLER PSICOSOCIAL (Adaptación al cambio)	
FECHA: 06 de Junio 2023	
HORA: 05:30pm – 05:45pm	
NOMBRE DE RESPONSABLE: Psicóloga Yeimmy	
MUNICIPIO: Cali	

Actividad No 3: Hacer articulación con actores públicos, privados, académicos y/o de la sociedad civil para cumplir el propósito del proyecto.

Realicé las articulaciones con los líderes de los tres diferentes grupos poblacionales recurrentes, donde se socializó el eje temático y las fichas ambientales a trabajar durante el mes Junio, para dar conocimiento de la manera de trabajo a realizar con el grupo.

FECHA: 07 de Junio de 2023	
HORA: 04:00pm – 05:30pm	
NOMBRE DE QUIEN LIDERA EL GRUPO POBLACIONAL: Neimer Jose Contreras	
CARGO: Presidente de la JAL	
NOMBRE DE LA INSTITUCIÓN EDUCATIVA O GRUPO: I.E Jose Maria Cabal	
MUNICIPIO: Cali	

	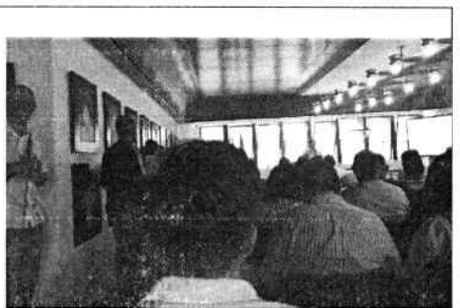
FECHA: 14 de Junio de 2023	
HORA: 10:00am – 12:00pm	
NOMBRE DE QUIEN LIDERA EL GRUPO POBLACIONAL: Ambar Sanchez	
CARGO: Agencia marabunta	
NOMBRE DE LA INSTITUCIÓN EDUCATIVA O GRUPO: Gobernacion del Valle	
MUNICIPIO: Cali	

FECHA: 23 de Junio de 2023	
HORA: 10:00am - 11:30 am	
NOMBRE DE QUIEN LIDERA EL GRUPO POBLACIONAL: Juan Fernando Uribe	
CARGO: Biologo	
NOMBRE DE LA INSTITUCIÓN EDUCATIVA O GRUPO: I.E Jose Maria Cabal	
MUNICIPIO: Cali	

Actividad No 4: Realizar 12 socializaciones mensuales a través de las fichas metodológicas ambientales y guiones, según los ejes temáticos ambientales definidos; socializaciones que serán soportadas en las bitácoras de educación ambiental, con registro fotográfico y planillas de asistencia, por cada entrega de informe de actividades.

Realicé las doce (12) socializaciones de las cuatro fichas ambientales del eje temático (OPORTUNIDADES AMBIENTALES) del mes de JUNIO, a los tres grupos poblacionales, adjuntando sus respectivas bitácoras de educación ambiental, al igual que el respectivo registro fotográfico.
Las cuatro fichas ambientales socializadas son:
Ficha No 1: Reconocer los huertos
Ficha No 2: Aprovechas los residuos
Ficha No 3: Competencia ambiental
Ficha No 4: Emprendimiento ambiental

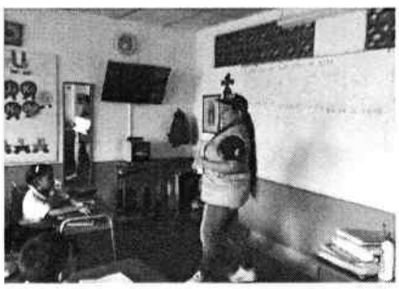	
FECHA: 06 de Junio de 2023	
HORA: 07:15am – 8:00 am	
NOMBRE DE QUIEN LIDERA EL GRUPO POBLACIONAL: Jeniffer Herrera	
CARGO: Docente	
NOMBRE DE LA INSTITUCIÓN EDUCATIVA O GRUPO: Colegio Juan Pablo Segundo	
MUNICIPIO: Cali	
FICHA METODOLÓGICA: (1) Reconocer los huertos	
No DE BITÁCORA: 001	

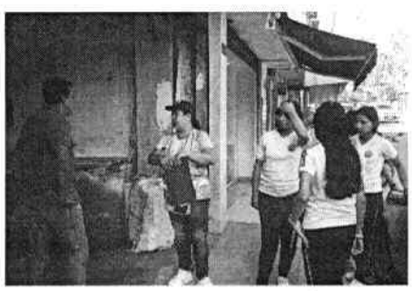	
FECHA: 13 de Junio de 2023	
HORA: 07:30am – 8:30 am	
NOMBRE DE QUIEN LIDERA EL GRUPO POBLACIONAL: Jeniffer Herrera	
CARGO: Docente	
NOMBRE DE LA INSTITUCIÓN EDUCATIVA O GRUPO: Colegio Juan Pablo Segundo	
MUNICIPIO: Cali	
FICHA METODOLÓGICA: (2) Aprovechar los residuos	
No DE BITÁCORA: 002	

FECHA: 20 de Junio de 2023
HORA: 07:15am – 8:30 am
NOMBRE DE QUIEN LIDERA EL GRUPO POBLACIONAL: Jeniffer Herrera
CARGO: Docente
NOMBRE DE LA INSTITUCIÓN EDUCATIVA O GRUPO: Colegio Juan Pablo Segundo
MUNICIPIO: Cali
FICHA METODOLÓGICA: (3) Competencia ambiental
No DE BITÁCORA: 003

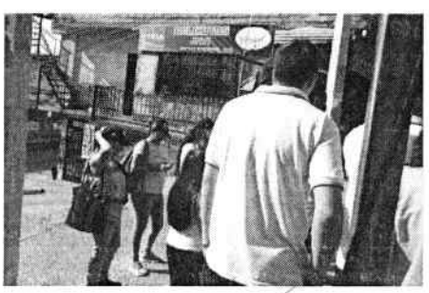

FECHA: 22 de Junio de 2023
HORA: 07:50am – 8:20 am
NOMBRE DE QUIEN LIDERA EL GRUPO POBLACIONAL: Jeniffer Herrera
CARGO: Docente
NOMBRE DE LA INSTITUCIÓN EDUCATIVA O GRUPO: Colegio Juan Pablo Segundo
MUNICIPIO: Cali
FICHA METODOLÓGICA: (4) Emprendimiento ambiental
No DE BITÁCORA: 004

FECHA: 08 Junio de 2023
HORA: 09:00 – 09:40 am
NOMBRE DE QUIEN LIDERA EL GRUPO POBLACIONAL: Blanca J Benavides
CARGO: Docente
NOMBRE DE LA INSTITUCIÓN EDUCATIVA O GRUPO: Colegio Portete de Tarqui
MUNICIPIO: Cali
FICHA METODOLÓGICA: (1) Reconocer los huertos
No DE BITÁCORA: 005

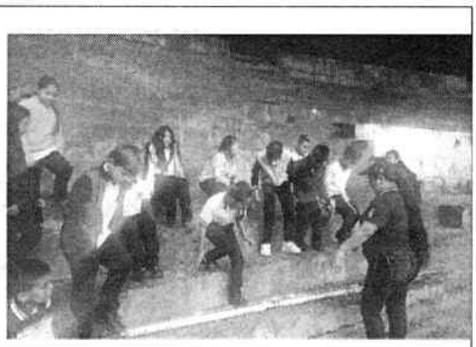

FECHA: 13 de Junio de 2023
HORA: 09:30 – 10:30 am
NOMBRE DE QUIEN LIDERA EL GRUPO POBLACIONAL: Blanca J Benavides
CARGO: Docente
NOMBRE DE LA INSTITUCIÓN EDUCATIVA O GRUPO: Colegio Portete de Tarqui
MUNICIPIO: Cali
FICHA METODOLÓGICA: (2) Aprovechar los residuos
No DE BITACORA: 006

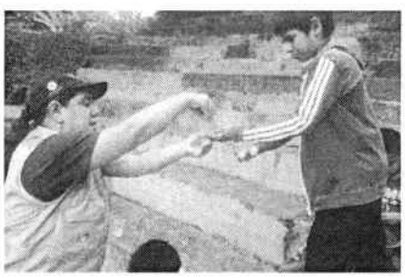

FECHA: 15 de Junio de 2023
HORA: 08:30 – 09:15 am
NOMBRE DE QUIEN LIDERA EL GRUPO POBLACIONAL: Blanca J Benavides
CARGO: Docente
NOMBRE DE LA INSTITUCIÓN EDUCATIVA O GRUPO: Colegio Portete de Tarqui
MUNICIPIO: Cali
FICHA METODOLÓGICA: (3) Competencia ambiental
No DE BITACORA: 007

FECHA: 27 de Junio de 2023
HORA: 09:30 – 10:30 am
NOMBRE DE QUIEN LIDERA EL GRUPO POBLACIONAL: Blanca J Benavides
CARGO: Docente
NOMBRE DE LA INSTITUCIÓN EDUCATIVA O GRUPO: Portete
MUNICIPIO: Cali
FICHA METODOLÓGICA: (4) Emprendimiento ambiental
No DE BITACORA: 008

FECHA: 07 de Junio de 2023
HORA: 08:00am – 09:00 am
NOMBRE DE QUIEN LIDERA EL GRUPO POBLACIONAL: Dora Villegas
CARGO: Docente
NOMBRE DE LA INSTITUCIÓN EDUCATIVA O GRUPO: I.E Portete
MUNICIPIO: Cali
FICHA METODOLÓGICA: (1) Reconocer los huertos
No DE BITACORA: 009

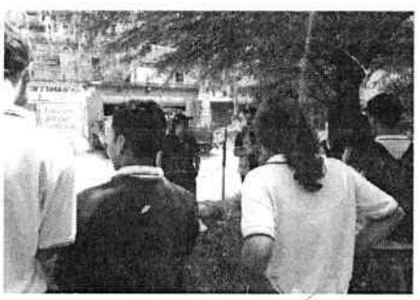

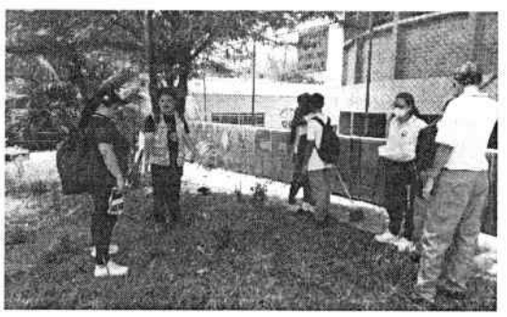

FECHA: 09 de Junio de 2023
HORA: 09:30am – 10:30 am
NOMBRE DE QUIEN LIDERA EL GRUPO POBLACIONAL: Dora Villegas
CARGO: Docente
NOMBRE DE LA INSTITUCIÓN EDUCATIVA O GRUPO: I.E Portete
MUNICIPIO: Cali
FICHA METODOLÓGICA: (2) Aprovechar los residuos
No DE BITACORA: 010

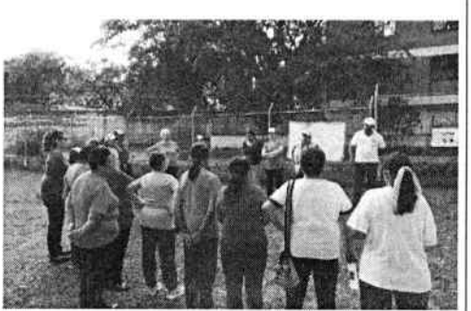

FECHA: 21 de Junio de 2023
HORA: 08:00am – 09:00 am
NOMBRE DE QUIEN LIDERA EL GRUPO POBLACIONAL: Luis Anibal Bañol
CARGO: Coordinador grupo tercera edad
NOMBRE DE LA INSTITUCIÓN EDUCATIVA O GRUPO: Polideportivo farallones
MUNICIPIO: Cali
FICHA METODOLÓGICA: (3) Competencia ambiental
No DE BITACORA: 011

FECHA: 28 de Junio de 2023
HORA: 08:00am – 09:00 am
NOMBRE DE QUIEN LIDERA EL GRUPO POBLACIONAL: Luis Anibal Bañol
CARGO: Coordinador grupo tercera edad
NOMBRE DE LA INSTITUCIÓN EDUCATIVA O GRUPO: Polideportivo farallones
MUNICIPIO: Cali
FICHA METODOLÓGICA: (4) Emprendimiento ambiental
No DE BITÁCORA: 012

Actividad No 5: Realizar 2 Ecoretos con los grupos de población atendidos en los procesos de socializaciones de las fichas metodológicas que serán soportadas en las bitácoras de educación ambiental, con registro fotográfico y planillas de asistencia, por cada entrega de informe de actividades.

Realicé los dos Ecoretos con los grupos de población recurrentes, posterior a la socialización de las fichas ambientales para afianzar la información suministrada durante el mes de JUNIO.

FECHA: 06 de Junio de 2023
HORA: 08:30am - 09:00 am
NOMBRE DE QUIEN LIDERA EL GRUPO POBLACIONAL: Jeniffer Herrera
CARGO: Docente
NOMBRE DE LA INSTITUCIÓN EDUCATIVA O GRUPO: Colegio Juan Pablo Segundo
MUNICIPIO: Cali
NOMBRE DEL ECORETO: Tingo tingo tango

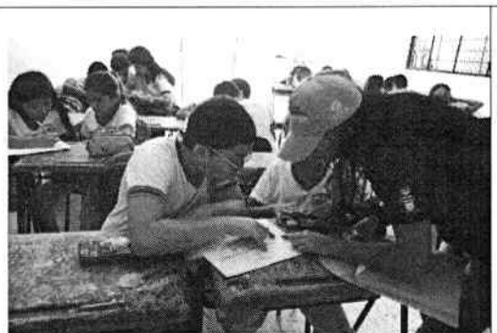	

FECHA: 15 de Junio de 2023
HORA: 09:30am – 10:15 am
NOMBRE DE QUIEN LIDERA EL GRUPO POBLACIONAL: Blanca J Benavides
CARGO: Docente
NOMBRE DE LA INSTITUCIÓN EDUCATIVA O GRUPO: Colegio Portete de Tarqui
MUNICIPIO: Cali
NOMBRE DEL ECORETO: Sopa de letras

Actividad No 6: Apoyar y participar en los procesos de desarrollo de mínimo tres (3) campañas ambientales en el territorio según los ejes temáticos definidos por el proyecto en compañia con las comunidades e instituciones en espacios permitidos bajo la dirección del coordinador operativo y/o coordinador técnico como: siembras, peajes, ciclovía, ecoparques, entre otros, (donde se podrán utilizar las guias ambientales suministradas por el equipo ambiental) por cada entrega de informe de actividades.

Participé en las tres acciones ambientales del mes de JUNIO definidas en el territorio donde se pretende realizar los procesos de prácticas ambientales en conjunto con los diferentes actores de la comunidad, realizando actividades que se describen a continuación:

DESCRIPCIÓN DE LA ACCIÓN AMBIENTAL: asisti a jornada de siembra en compañia de entidades ambiental y ejercito nacional.	
FECHA: 02 de Junio 2023	
HORA: 08:00am - 10:00 am	
NOMBRE CON QUIEN SE HIZO LA ARTICULACIÓN: Sargento Santiago Varela	
MUNICIPIO: Cali	
NOMBRE DE LA ACCIÓN AMBIENTAL: Siembra altos de Santa elena	

DESCRIPCIÓN DE LA ACCIÓN AMBIENTAL: Asistí a campana en el centro comercial cosmocentro para socialización del cuidado del medio ambiente.	
FECHA: 05 de Junio de 2023	
HORA: 08:00am – 10:00 am	
NOMBRE CON QUIEN SE HIZO LA ARTICULACIÓN: Emily	
MUNICIPIO: Cali	
NOMBRE DE LA ACCIÓN AMBIENTAL: CALI VOLVAMOS A SONREIR	

DESCRIPCIÓN DE LA ACCIÓN AMBIENTAL: Asisti a campaña de recuperación de espacio público y embellecimiento.	

FECHA: 16 de Junio de 2023
HORA: 08:00am – 10:00 am
NOMBRE CON QUIEN SE HIZO LA ARTICULACIÓN: Emily
MUNICIPIO: Cali
NOMBRE DE LA ACCIÓN AMBIENTAL: Recta via Cali - Palmira

Actividad No 7: Participar y articularse con CIDEAS, PROCEDAS, PRAES e instituciones educativas de Valle del Cauca en el desarrollo de actividades ambientales (donde se podrán utilizar las guías ambientales) según el cronograma de trabajo y cuando se requiera, por cada entrega de informe de actividades.

Me articulé y participé en las actividades realizadas en el mes de JUNIO ejecutando actividades según solicitud de la entidad de articulación, actividades que fueron agendadas por el coordinador Paola Figueroa dándole cumplimiento de la siguiente manera:

	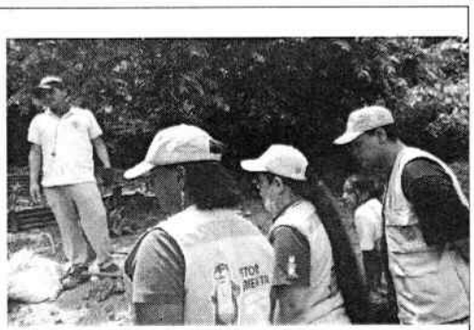
DESCRIPCIÓN DE LA ARTICULACIÓN AMBIENTAL: En conjunto con la comunidad asistí a la siembra de plantas polinizadoras.	
FECHA: 03 de Junio de 2023	
HORA: 8:00am -10:00 am	
NOMBRE DE LA ENTIDAD CON QUIEN SE HIZO LA ARTICULACIÓN: Comunidad y grupo ambiental	
MUNICIPIO: Cali	
NOMBRE DE LA ACCIÓN AMBIENTAL: Humedal Santa elena	

Actividad No 8: Apoyar actividades de diagnóstico como el diligenciamiento de encuestas, formatos y reportes de procesos en educación ambiental que le sean asignados.

Realicé las actividades solicitadas por el Coordinador de zona Paola Figueroa dándole ejecución conforme se asignaron, descripción y registro que se informa a continuación:

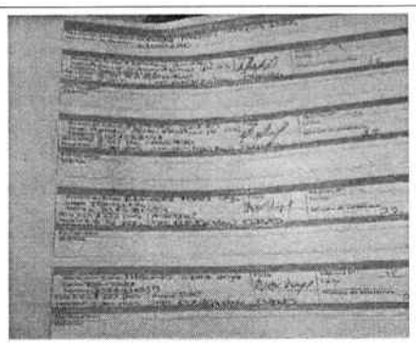	
DESCRIPCIÓN DE LA ACTIVIDAD: diligencié los formatos de las Bitácoras correspondientes a cada ficha ambienta socializadas en los diferentes grupos poblacionales a visitar así mismo solicitó la respectiva firma de los lideres encargados	
FECHA: 23 de Junio de 2023	

Actividad No 9: Apoyar la divulgación de las actividades, campañas y procesos ambientales realizados dentro del marco del programa de gestores ambientales replicando la gestión del proyecto a través de las redes sociales.

Realicé y apoyé las actividades de divulgación según el contenido publicado por INCIVA en sus diferentes redes sociales durante el mes de JUNIO para promover en la comunidad el conocimiento de la institución y sus diferentes actividades que realiza.

FECHA: 17 de Junio de 2023	FECHA: 17 de Junio de 2023
RED SOCIAL: Instagram	RED SOCIAL: Facebook

Actividad No 10: Las demás que le sean delegadas de acuerdo con el objeto del contrato.

Realice diferentes actividades delegadas durante el mes de JUNIO asignadas por el Coordinador del Zona Paola Figueroa dando cumplimiento según se describe a continuación:

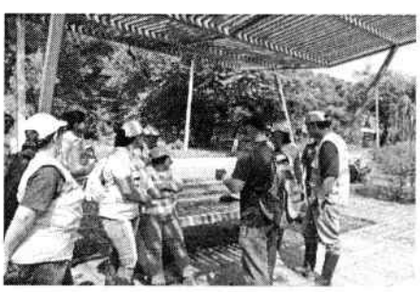	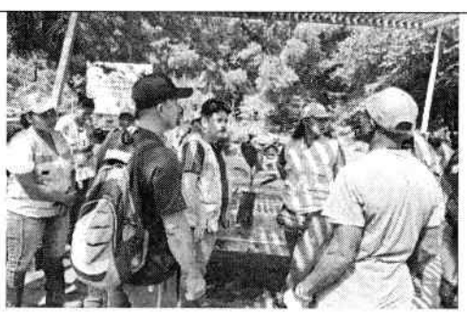
DESCRIPCIÓN DE LA ACTIVIDAD: Asistí al taller teorico practico de arboles y plantas polinizadoras, importancia de la siembra.	
LUGAR Y FECHA: Cali, Altos de Santa elena 10 de Junio de 2023	

DESCRIPCIÓN DE LA ACTIVIDAD: Asisti de manera virtual a la capacitación de informes del mes de Junio primera fase de entrega.	
LUGAR Y FECHA: Cali 16 de Junio de 2023 Hora 2:00pm a 4:00pm	

Así mismo, declaro bajo la GRAVEDAD DE JURAMENTO que he cumplido con la obligación de SEGURIDAD SOCIAL, según lo dispuesto en el Art. 50 de la LEY 789 del 27 de diciembre de 2002, modificado por las Leyes 828 y 797 de 2003.

Atentamente,

ELIZABETH GALEANO SANCHEZ
C.C. Nro. 31.576.370 DE CALI

EMPRESA: EFECTIVO LTDA.
NIT.830.131.993-1
Calle 96 No. 12-55 Bogota

ORDEN DE SERVICIO

No OS: 9378394529 DG: 296969

Cajero: MACARMENT

Cliente beneficiario:
110263 PILA RECAUDO

Fecha: 02/06/2023 15:59:55

PS Recaudador:
902101 CALI COLINAS DEL SUR

Cantidad cupones: 1

Identificacion: 31576370

Nombre: ELIZABETH
Apellido 1: GALEANO
Apellido 2: SANCHEZ
TIPO DOCUMENTO: CEDULA DE CIUDADANIA
TELEFONO: 3708925
Codigo Planilla: 4497706364
Periodo Pago: 2023/05
Valor Comision: 0
Valor Iva Comision: 0
Referencia Valor
31576370 $358.900,00

Valor recibido: $358.900,00
Forma de pago: EFECTIVO

Aplica condiciones particulares con el cliente beneficiario
Conserve este recibo, es el unico soporte valido para atender cualquier reclamacion
Con la solicitud y aceptacion de mi parte, de la prestacion de este servicio, entiendase que manifiesto verbalmente mi autorizacion para el tratamiento de los datos personales que voluntariamente he entregado a Efectivo Ltda.. Estos datos pueden ser utilizados unica y exclusivamente para la prestacion del servicio convenido.
Linea de servicio al cliente: (1) 6510101
servicioalcliente@efecty.com.co
www.efecty.com.co

PLANILLA INTEGRADA AUTOLIQUIDACIÓN APORTES
SOPORTE DE PAGO GENERAL

Bancoomeva

DATOS GENERALES DEL APORTANTE

TIPO IDENTIFICACIÓN:	CEDULA DE CIUDADANIA	NÚMERO DE IDENTIFICACIÓN:	31576370
NOMBRE Ó RAZÓN SOCIAL:			ELIZABETH GALEANO SANCHEZ
CIUDAD/MUNICIPIO:	CALI	DEPARTAMENTO:	VALLE
DIRECCIÓN:	CARRERA 74 1A 121	TELÉFONO:	3708925
TIPO APORTANTE:	02-INDEPENDIENTE	CLASE APORTANTE:	I-INDEPENDIENTE
TIPO EMPRESA:	PRIVADA	ACTIVIDAD ECONOMICA:	Comercio al por mayor de computadores, equipo per
FORMA DE PRESENTACIÓN:	UNICO		
APORTANTE EXONERADO PAGO APORTES SALUD, SENA E ICBF (REFORMA TRIBUTARIA):			NO

DATOS GENERALES DE LA PLANILLA

NÚMERO PLANILLA:		4497786364	TIPO DE PLANILLA:				I-INDEPENDIENTES
PERIODO COTIZACIÓN OTROS:	MES	mayo AÑO 2023	PERIODO COTIZACIÓN SALUD:	MES	mayo	AÑO	2023
DÍAS DE MORA:		0					
FECHA PAGO (aaaa/mm/dd)		2023/06/02	NÚMERO AUTORIZACIÓN:				9994524786

TOTAL APORTES A PENSIÓN

ADMINISTRADORA		No. COTIZANTES	COTIZACIÓN	APORTES VOLUNTARIOS		FSP		MORA		TOTALES		
CÓDIGO	NOMBRE			EMPLEADOR	COTIZANTE	SOLIDARIDAD	SUBSISTENCIA	COTIZACIÓN	FSP	APORTES	MORA	VALOR PAGADO
230201	230201- PROTECCION	1	$ 185.600	$ 0	$ 0	$ 0	$ 0	$ 0	$ 0	$ 185.600	$ 0	$ 185.600
SUBTOTALES:										**$ 185.600**	**$ 0**	**$ 185.600**

TOTAL APORTES A SALUD

ADMINISTRADORA		No. COTIZANTES	INCAPACIDAD POR ENFERMEDAD		LICENCIA MATERNIDAD		SALDO A FAVOR		LIQUIDACIÓN		MORA		TOTALES			
CÓDIGO	NOMBRE		NÚMERO AUTORIZACIÓN	VALOR	NÚMERO AUTORIZACIÓN	VALOR	PLANILLA	VALOR	COTIZACIÓN	VALOR ADRES	COTIZACIÓN	VALOR ADRES	APORTES	MORA	DESCUENTO	VALOR PAGADO
EPS010	CIA SURAMERICANA DE SERVICIOS DE SALUD	1		$ 0		$ 0		$ 0	$ 145.000	$ 0	$ 0	$ 0	$ 145.000	$ 0	$ 0	$ 145.000
SUBTOTALES:													**$ 145.000**	**$ 0**	**$ 0**	**$ 145.000**

TOTAL APORTES A RIESGOS PROFESIONALES

ADMINISTRADORA		No. COTIZANTES	INCAPACIDAD IRP			SALDO A FAVOR		LIQUIDACIÓN	TOTALES			
CÓDIGO	NOMBRE		NÚMERO AUTORIZACIÓN	VALOR	PAGO A OTROS RIESGOS	PLANILLA	VALOR	COTIZACIÓN	APORTES	MORA	DESCUENTO	VALOR PAGADO
14-11	14-11 - ARL SURA	1		$ 0	$ 0		$ 0	$ 28.300	$ 28.300	$ 0	$ 0	$ 28.300
SUBTOTALES:									**$ 28.300**	**$ 0**	**$ 0**	**$ 28.300**

LIQUIDACIÓN DETALLADA APORTES

DATOS DEL COTIZANTE									NOVEDADES															SEGURIDAD SOCIAL																PARAFISCALES							
																								PENSIÓN								SALUD					ARP											
																											FSP		APORTES VOLUNTARIOS														CCF		SENA		ICBF		ESAP		MINEDU
N°	IDENTIFICACION	NOMBRES	TIPO COTIZANTE	SUBTIPO COTIZANTE	SALARIO BASICO	TIPO DE SALARIO	COLOMBIANO EXTRANJERO	IBC REFORMA TRIBUTARIA	ING	RET	TDE	TAE	TDP	TAP	COR	VSP	VST	SLN	COM	IGE	LMA	VAC	AVP	VCT	IRP	ADMIN	DIAS COT	IBC	COTIZACIÓN	SUBSISTENCIA	SOLIDARIDAD	EMPLEADOR	EMPLEADO	INDICADOR TARIFA ESPECIAL	TOTAL APORTE	ADMIN	DIAS COT	IBC	COTIZACIÓN	VALOR ADRES	TOTAL APORTE	ADMIN	DIAS COT	IBC	CENTRO DE TRABAJO	TOTAL APORTE	DIAS COT	IBC	ADMIN	TOTAL APORTE	TOTAL APORTE	TOTAL APORTE	TOTAL APORTE	TOTAL APORTE
1	CC 31576370	GALEANO SANCHEZ ELIZABETH	INDEPENDIENTE CONTRATO PRESTACION DE SERVICIOS		$ 1.160.000			NO																	230201-PROTECCION	30	$ 1.160.000	$ 185.600	$ 0	$ 0	$ 0	$ 0	Normal	$ 185.600	CIA SURAMERICANA DE SERVICIOS DE	30	$ 1.160.000	$ 145.000	$ 0	$ 145.000	14-11 - ARL SURA	30	$ 1.160.000	$ 31576370	$ 28.300		$ 0		$ 0	$ 0	$ 0	$ 0	$ 0

TOTAL	$ 358.900

BITÁCORAS DE EDUCACIÓN AMBIENTAL

Nombre del Gestor Ambiental: ELIZABETH GALEANO SANCHEZ
Documento de Identidad: 31.576.370

Generales

Nombre del Enlace: Jeniffer Herrera **Cargo:** Docente de Aula **Teléfono:** 3154970272		**Firma:**	**Bitácora N°:** 01 **Fecha:** 6/06/23
Hora inicio: 7:15 **Hora final:** 8:00	**M/cipio:** CALI **Lugar:** IE-JUAN PABLO.		**Número de asistentes:** 27

Componente metodológico

Eje Temático: OPORTUNIDADES Ambientales (Reconocer los Huertos)
Objetivo: Conocer la importancia de los huertos familiares, escolares y comunitarios, relacionar aspectos económicos, socioculturales y ambientales de los huertos.

Generales

Nombre del Enlace: Jeniffer Herrera **Cargo:** Docente de Aula **Teléfono:** 3154970272		**Firma:**	**Bitácora N°:** 02 **Fecha:** 13/06/23
Hora inicio: 7:30 **Hora final:** 8:30	**M/cipio:** CALI **Lugar:** I.E. JUAN PABLO		**Número de asistentes:** 27

Componente metodológico

Eje Temático: OPORTUNIDADES AMBIENTALES (APROVECHAR LOS RESIDUOS)
Objetivo: Identificar mi espacio local habitado como el territorio que construyo en constante relación entre mis vecinos, la naturaleza, la generación de empleo y el estado. Conocer mi territorio desde las preguntas que le planteo al mapa, identificar el impacto negativo que se genera sobre el entramado de Relaciones que se establecen sobre el territorio.

Generales

Nombre del Enlace: Jeniffer Herrera **Cargo:** Docente de Aula **Teléfono:** 3154970272		**Firma:**	**Bitácora N°:** 03 **Fecha:** 20/06/23
Hora inicio: 7:15 **Hora final:** 8:30	**M/cipio:** CALI **Lugar:** I.E. JUAN PABLO		**Número de asistentes:** 27

Componente metodológico

Eje Temático: OPORTUNIDADES AMBIENTALES (COMPETENCIAS AMBIENTALES)
Objetivo: brindar una información sencilla y Clara sobre lo que son las competencias ambientales, reconocer, valorar, y aclarar conceptos para crear habilidades y actitudes necesarias Tendientes a comprender y apreciar la relación mutua entre el hombre, su cultura y el medio biofísico circundante

Generales

Nombre del Enlace: Jeniffer Herrera **Cargo:** Docente de Aula **Teléfono:** 3154970272		**Firma:**	**Bitácora N°:** 04 **Fecha:** 22/06/23
Hora inicio: 7:30 **Hora final:** 8:00	**M/cipio:** CALI **Lugar:** IE- JUAN PABLO		**Número de asistentes:** 27

Componente metodológico

Eje Temático: OPORTUNIDADES AMBIENTALES (EMPRENDIMIENTO AMBIENTAL)
Objetivo: presentar cómo obtener Recursos económicos a partir de la producción de huertos y Jardines.

Paula Figueroa.
Coordn

BITÁCORAS DE EDUCACIÓN AMBIENTAL

Nombre del Gestor Ambiental: ELIZABETH GALENO SANCHEZ
Documento de Identidad: 31576370

Generales

Nombre del Enlace: Blanca Yaneth Benavides **Cargo:** Docente **Teléfono:** 3166151297		**Firma:**	**Bitácora N°:** 05 **Fecha:** 8/06/23
Hora inicio: 9:00 **Hora final:** 9:40	**M/cipio:** Cali **Lugar:** IE. PORTETE		**Número de asistentes:** 24

Componente metodológico

Eje Temático: OPORTUNIDADES AMBIENTALES (Reconocer los Huertos)

Objetivo: Conocer la importancia de los huertos familiares, escolares y comunitarios, relacionar aspectos económicos, socioculturales y ambientales de los huertos.

Generales

Nombre del Enlace: Blanca yaneth Benavides **Cargo:** Docente **Teléfono:** 3166151297		**Firma:**	**Bitácora N°:** 06 **Fecha:** 13/06/23
Hora inicio: 9:30 **Hora final:** 10:30	**M/cipio:** Cali **Lugar:** IE. PORTETE		**Número de asistentes:** 24

Componente metodológico

Eje Temático: OPORTUNIDADES AMBIENTALES (APROVECHAR LOS RESIDUOS)

Objetivo: Identificar mi espacio local habitado como el territorio que construyo en constante relacion entre mis vecinos, la naturaleza, la generacion de empleo y el estado. Conocer mi territorio desde las preguntas que le planteo al mapa. Identificar el impacto negativo que se genera.

Generales

Nombre del Enlace: Blanca yaneth Benavides **Cargo:** Docente **Teléfono:** 3166151297		**Firma:**	**Bitácora N°:** 07 **Fecha:** 15/06/23
Hora inicio: 8:30 **Hora final:** 9:15	**M/cipio:** Cali **Lugar:** IE. PORTETE		**Número de asistentes:** 24

Componente metodológico

Eje Temático: OPORTUNIDADES AMBIENTALES (Competencias Ambientales)

Objetivo: brindar una informacion sencilla y clara sobre lo que son las competencias ambientales, reconocer, valorar y aclarar conceptos para crear habilidades y actitudes necesarias tendientes a comprender y apreciar la relacion mutua entre el hombre, su cultura y el medio biofisico circundante.

Generales

Nombre del Enlace: Blanca Yaneth Benavides **Cargo:** Docente **Teléfono:** 3166151297		**Firma:**	**Bitácora N°:** 08 **Fecha:** 27/06/23
Hora inicio: 9:30 **Hora final:** 10:30	**M/cipio:** Cali **Lugar:** IE. PORTETE		**Número de asistentes:** 24.

Componente metodológico

Eje Temático: OPORTUNIDADES AMBIENTALES (Emprendimiento Ambiental)

Objetivo: presentar cómo obtener Recursos económicos a partir de la producción de huertos y jardines.

Paola Andrea Figueroa
coordinadora

BITÁCORAS DE EDUCACIÓN AMBIENTAL

Nombre del Gestor Ambiental: ELIZABETH GALEANO SANCHEZ
Documento de Identidad: 31576370

Generales

Nombre del Enlace: DORA Villegas Cargo: Docente Teléfono: 3207156196	Firma:	Bitácora N°: 09 Fecha: 7/06/23
Hora inicio: 8:00 Hora final: 9:00	M/cipio: CALI Lugar: I.E PORTETE	Número de asistentes: 20

Componente metodológico

Eje Temático: OPORTUNIDADES Ambientales (Reconocer los Huertos)

Objetivo: conocer la importancia de los huertos, familiares, escolares, y comunitarios, relacionar aspectos económicos, socioculturales y ambientales de los huertos.

Generales

Nombre del Enlace: DORA Villegas Cargo: Docente Teléfono: 3207156196	Firma:	Bitácora N°: 10 Fecha: 9/06/23
Hora inicio: 9:30 Hora final: 10:00	M/cipio: CALI Lugar: IE - PORTETE	Número de asistentes: 20

Componente metodológico

Eje Temático: OPORTUNIDADES Ambientales (APROVECHAR LOS RESIDUOS)

Objetivo: Identificar mi espacio Local habitado como el territorio que construyo en constante relacion entre mis vecinos, la naturaleza, la generacion de empleo y el estado. conocer mi territorio desde las preguntas que le planteo al mapa. Identificar el impacto negativo.

Generales

Nombre del Enlace: Luis Anibal BAÑOL Cargo: coordinador grupo 3era Edad Teléfono: 3155004364	Firma: Luis A Bañol	Bitácora N°: 11 Fecha: 21/06/23
Hora inicio: 8:00 Hora final: 9:00	M/cipio: CALI Lugar: Polideportivo Farallones	Número de asistentes: 22

Componente metodológico

Eje Temático: OPORTUNIDADES Ambientales (competencias Ambientales)

Objetivo: brindar una información sencilla y clara sobre lo que son las competencias ambientales, reconocer, valorar y aclarar conceptos para crear habilidades y actitudes necesarias Tendientes a comprender y apreciar la relación mutua entre el hombre, su cultura y el medio Biofísico.

Generales

Nombre del Enlace: Luis Anibal Bañol Cargo: coordinador grupo 3era Edad Teléfono: 3155004364	Firma: Luis A Bañol	Bitácora N°: 12 Fecha: 28/06/23
Hora inicio: 8:00 Hora final: 9:00	M/cipio: Cali Lugar: Polideportivo Farallones	Número de asistentes: 22

Componente metodológico

Eje Temático: OPORTUNIDADES Ambientales (Emprendimiento Ambiental)

Objetivo: PRESENTAR CÓMO OBTENER RECURSOS ECONÓMICOS A PARTIR DE LA PRODUCCIÓN DE HUERTOS Y JARDINES.

FIRMA
Visto bueno de revisión y aprobación:
Coordinador de Zona: NOMBRE Y APELLIDO: Paola Figueroa
Coordinadora

OK

INCIVA	HOJA DE RUTA PAGO CONTRATISTA	FO-PAR-30	Versión: 00	
			Fecha: abril 1 del 2022	Página 1 de 1

NOMBRES Y APELLIDOS CONTRATISTA: ELIZABETH GALEANO SANCHEZ					
DOCUMENTO DE IDENTIFICACION: C.C.X	OTRO:	NÚMERO: 31.576.370 DE CALI			
COBRO		INICIAL:	MENSUAL: x	FINAL:	MES: JUNIO
MUNICIPIO/ CENTRO OPERATIVO		CALI			
CONTRATO		NÚMERO Y FECHA: 040.10.05.23.474 14 de febrero 2023			
CDP		NÚMERO Y FECHA: 8100003697 13 de febrero del 2023			
REGISTRO PRESUPUESTAL		NÚMERO Y FECHA: 9100017046 16 de febrero del 2023			

NOMBRE DEL SUPERVISOR Y/O GESTOR DE INFORMACION Juan Fernando Z	YUAN FZ FIRMA:	FECHA DE ENTREGA 1: 21/06/23 dd/mm/aa	FECHA DE ENTREGA 2: dd/mm/aa

Ruta 1: Documentos oficina de Contabilidad	Marcar X	Ruta 1: Documentos oficina de Contabilidad	Marcar X
Documento Equivalente	X	Formato de Planillas de Seguridad Social pagada	
Pantallazo aceptación contrato Secop II (solo aplica en la cuota1)		Documento de Causación	21-38585
Acta de Inicio (solo aplica en la cuota1)		Acta de Liquidación (solo aplica en la cuota final)	
Informe de actividades del contratista	X	Formato Criterios Evaluación Contratista (solo aplica en la cuota final)	
Informe de Supervisión	X	Número de comprobante de pago	
Certificacion bancaria (solo aplica en la cuota1)			

Nancy Bortz C NOMBRE DE QUIEN RECIBE EN CONTABILIDAD	FIRMA:	FECHA: dd/mm/aa 22-6-2023

MOTIVO DE DEVOLUCION:	SI	FECHA: dd/mm/aa	RECIBE: NOMBRE Y FIRMA

Ruta 2: Verificacion de documentos en Tesorería

RECIBIDO TESORERIA

Aracely Peraz NOMBRE DE QUIEN RECIBE EN TESORERIA	A P FIRMA:	FECHA: dd/mm/aa 26-06-23

Ruta 3 : Documentos oficina Jurídica	Marcar X	Ruta 3: Documentos oficina Jurídica	Marcar X
Documento Equivalente		Formato de Planillas de Seguridad Social pagada	
Pantallazo aceptación contrato Secop II.(solo cuota1)		Documento de Causación	
Acta de Inicio (solo aplica en la cuota1)		Acta de Liquidación (solo aplica en la cuota final)	
Informe de actividades del contratista		Formato Criterios Evaluación Contratista (solo aplica en la cuota final)	
Informe de Supervisión		Número de comprobante de pago	

NOMBRE DE QUIEN RECIBE EN JURÍDICA	FIRMA:	FECHA: dd/mm/aa

INCIVA	FORMATO DOCUMENTO EQUIVALENTE- PERSONAS NO OBLIGADAS A FACTURAR	FO-PAR-29	Versión: 00	
			Fecha: Diciembre 28 del 2021	Página 1 de 1

DOCUMENTO EQUIVALENTE – PERSONAS NO OBLIGADAS A FACTURAR Art. 5 Resolución 0042 de mayo 5 del 2020	**No. 005**
Proyecto: IMPLEMENTACION DE ACCIONES DE EDUCACIÓN AMBIENTAL DENTRO DEL PROGRAMA DE GESTORES AMBIENTALES 2021-2023 VALLE DEL CAUCA.	
Fecha documento: 30 DE JUNIO DE 2023	
Nombre y/o Razón Social Adquiriente: INSTITUTO PARA LA INVESTIGACIÓN Y LA PRESERVACIÓN DEL PATRIMONIO CULTURAL Y NATURAL DEL VALLE DEL CAUCA-INCIVA	
Nit: 800086201-5 Dirección: Avenida Roosevelt No.24-80 No. Teléfono: 5146848	
Ciudad: Santiago de Cali	
Nombre y/o Razón Social Beneficiario: ELIZABETH GALEANO SANCHEZ	
Cedula beneficiario: 31.576.370 DE CALI	
Dirección Beneficiario: CRA 74 # 1 A 121	
Ciudad: CALI	
Teléfono beneficiario : 3168364375	
Correo Electrónico beneficiario : elizabethgaleano1@hotmail.com	
INFORMACION CONTRACTUAL	
Objeto del Contrato: Contratar una prestación de servicios de manera independiente, con una persona natural, bachiller sin experiencia, mediante la modalidad de apoyo a la gestión, sin subordinación jurídica ni vínculo laboral alguno con el INCIVA para realizar las actividades requeridas por el área de mercadeo y divulgación para prestar los servicios de apoyo operativo en el proyecto de Implementación de acciones de educación ambiental dentro del programa de gestores ambientales 2021-2023 Valle del Cauca.	
No. y fecha de RPC: 9100017046 16 de febrero del 2023 No. y fecha de CDP: 8100003697 13 de febrero del 2023 Valor Contrato: $ 9.900.000 NUEVE MILLONES NOVECIENTOS MIL PESOS M/CTE	
Concepto: Cuota No. (05) – Mes Cuota: JUNIO del Contrato No. 040.10.05.23.474 DE 14 DE FEBRERO DE 2023 Cuenta de Ahorros X Corriente___No. 001305320002003924 87 Banco: BANCO BBVA Nueve Dígitos Valor $: 1.650.000	
Son: UN MILLON SEISCIENTOS CINCUENTA MIL PESOS M/CTE	
DECLARO RENTA SI ☐ NO ☒ 31576370 Firma y cedula del Beneficiario	