ACTA No. 4182.010.26.1.2	FECHA:	23/oct/2023
	HORA INICIAL:	11:30 AM
	HORA FINAL:	12:00 PM
OBJETIVO: REALIZAR COMITÉ DE SEGUIMIENTO CONTRATO OBRA 532 DE 2023 – OBRAS COMPLEMENTARIAS ALCANTARILLADO GOLONDRINAS	LUGAR: OFICINA UAESP	

ASISTENTES: Francisco Javier Bonilla Hurtado – Profesional Especializado, Juan Carlos Jurado – Contratista, Mónica Reyes Quintero, – Contratista, Adolfo Mario Morales – Interventoría, Oscar Mauricio Almario F – Interventoría, Jaime Eduardo Duque - Contratista de Obra.

AUSENTES: n/a

INVITADO: n/a

ORDEN DEL DÍA:

1. Saludo y presentación de los asistentes
2. Revisión de actividades y avance de la obra.
3. Compromisos.

DESARROLLO:

1. Saludo y presentación de los asistentes

El Ing. Juan Carlos Jurado toma la palabra y presenta un saludo a los integrantes del comité. Informa que el supervisor del contrato es el ingeniero Francisco Bonilla, también presenta al ingeniero Oscar Mauricio Almario como el interventor que hasta el momento había asistido a los comités en forma virtual.

2. Revisión de actividades y avance de la obra.

El Ing. Juan Carlos Jurado inició poniendo en contexto a la interventoría explicando que este contrato es la continuidad y/o Fase II del proyecto de alcantarillado que se ejecutó el año pasado es este corregimiento y que no alcanzó a cubrir el sector que se conoce como Filo Alto.

Este documento es propiedad de la Administración Central del Distrito de Santiago de Cali. Prohibida su alteración o modificación por cualquier medio, sin previa autorización del Alcalde.

Powered by CamScanner

El Ing. Juan Carlos Jurado pregunta al contratista si ya ha estado en el sitio de la obra, a lo que el contratista responde que sí.

El ingeniero Jaime Duque (Contratista) toma la palabra e informa que realizó la visita el día 19 de octubre en compañía del presidente del acueducto el señor Isaac Montero, el fontanero y la presidenta de la junta de acción comunal la señora Dulfery Gordillo. El ingeniero Duque comenta que durante el recorrido se identificó que solo son 9 cajas domiciliarias las que se tendrían que hacer pues son los únicos predios que poseen matricula de agua. El inconveniente de esto radica en que 4 o 5 cajas estarían ubicadas en Cali y las restantes en Yumbo. Se recuerda que este proyecto está justo en el límite de los dos municipios.

El ingeniero Bonilla comenta que no se puede intervenir nada hacia el lado de Yumbo, es decir, que no se pueden construir las cajas que estarían ubicadas al lado de Yumbo. El ingeniero Bonilla ratifica que el limite de los dos municipios es el eje de la vía en ese sector por lo tanto Cali vienen quedando aguas arriba de la red mano izquierda.

La Unidad recomienda que se construya el alcantarillado por el lado de la vía y no sobre el eje de esta para garantizar que la intervención sea en el lado de Cali. Aclara que si durante la construcción se causa alguna afectación, daño o demolición en el lado de Yumbo es responsabilidad del contratista de obra reponer y/o remplazar lo afectado, más específicamente en el caso de la placa huella. Todas las partes estuvieron de acuerdo con esto.

Por último, el ingeniero Jurado recomienda al contratista replantear diseño y hacer balance de obra ya que se cambia de 20 cajas domiciliarias que se planteaban inicialmente a 4 o 5 cajas y se extiende la red principal más o menos 100 metros. Se solicita a la interventoría hacer seguimiento al cumplimiento de este compromiso.

Se propone visita al sitio de obra con la interventoría y el contratista para el día miércoles 25 de octubre de 2023.

3. Compromisos.

Este documento es propiedad de la Administración Central del Distrito de Santiago de Cali. Prohibida su alteración o modificación por cualquier medio, sin previa autorización del Alcalde.

Powered by CamScanner

TAREAS Y COMPROMISOS ESTABLECIDOS EN ESTA REUNION		
Programar visita al sitio de obra	Ing. Mónica Reyes	25/oct/2023
Realizar balance de obra	Ing. Jaime Duque - Contratista de Obra	30/oct/2023

Firmas (responsables)

Ing. JUAN CARLOS JUARADO REY
Contratista UAESP

Ing. MONICA REYES QUINTERO.
Contratista UAESP

NOTA: Se anexa listado de asistencia compuesto por un (1) folio y mapa del IDESC mostrando el limite de los dos municipios (cartografía oficial)

Elaboró: Mónica Reyes Quintero – Contratista
Revisó: Juan Carlos Jurado Rey - Contratista

Este documento es propiedad de la Administración Central del Distrito de Santiago de Cali. Prohibida su alteración o modificación por cualquier medio, sin previa autorización del Alcalde.

Powered by CamScanner

ALCALDÍA DE SANTIAGO DE CALI GESTIÓN TECNOLÓGICA Y DE LA INFORMACIÓN GESTIÓN DOCUMENTAL	MODELO INTEGRADO DE PLANEACIÓN Y GESTIÓN (MIPG) LISTADO DE ASISTENCIA	MAGT04.03.P003.F007 VERSIÓN 002

ACTA DE REUNIÓN N° 4182.010.26.1.2

FECHA: Oct 23, 2023
HORA INICIAL: 12:30
HORA FINAL: 12:00
LUGAR:

OBJETIVO: Comité de seguimiento Contrato 556 - Alc Colonial Rincón

ASISTENTES

N°	Nombre	Organismo/Entidad	Teléfono	Correo Electrónico	Firma
1	Adolfo Mario Morales C	Interventoría	3002345938	adolmar97@gmail.com	Adolfo Morales
2	Oscar Mauricio Almario F.	Interventoría.	3028271612.	Proyectos@ingenieriacaee@gmail.com	Oscar Almario
3	Jaime Eduardo Roque G.	Contratista	3127838112	proyectos@gmailroquemgenia.com	[signature]
4	Juan Sebastián Gallego V	Contratista	3117605607	"	Juan S. Gallego
5	Juan C Juan Q	UAESP	3104495166	juan.juan@cafuaco	[signature]
6	Francisco J. Bonilla H	UAESP	3146321825	francisco.bonilla@cali.gov.co	[signature]
7	Monica Reyes Q	UAESP	3208148374	ingmonicareyesq@gmail.com	[signature]

propiedad de la Administración Central del Distrito de Santiago de Cali. Prohibida su alteración o modificación por cualquier medio, sin previa autorización del Alcalde.

Powered by CamScanner

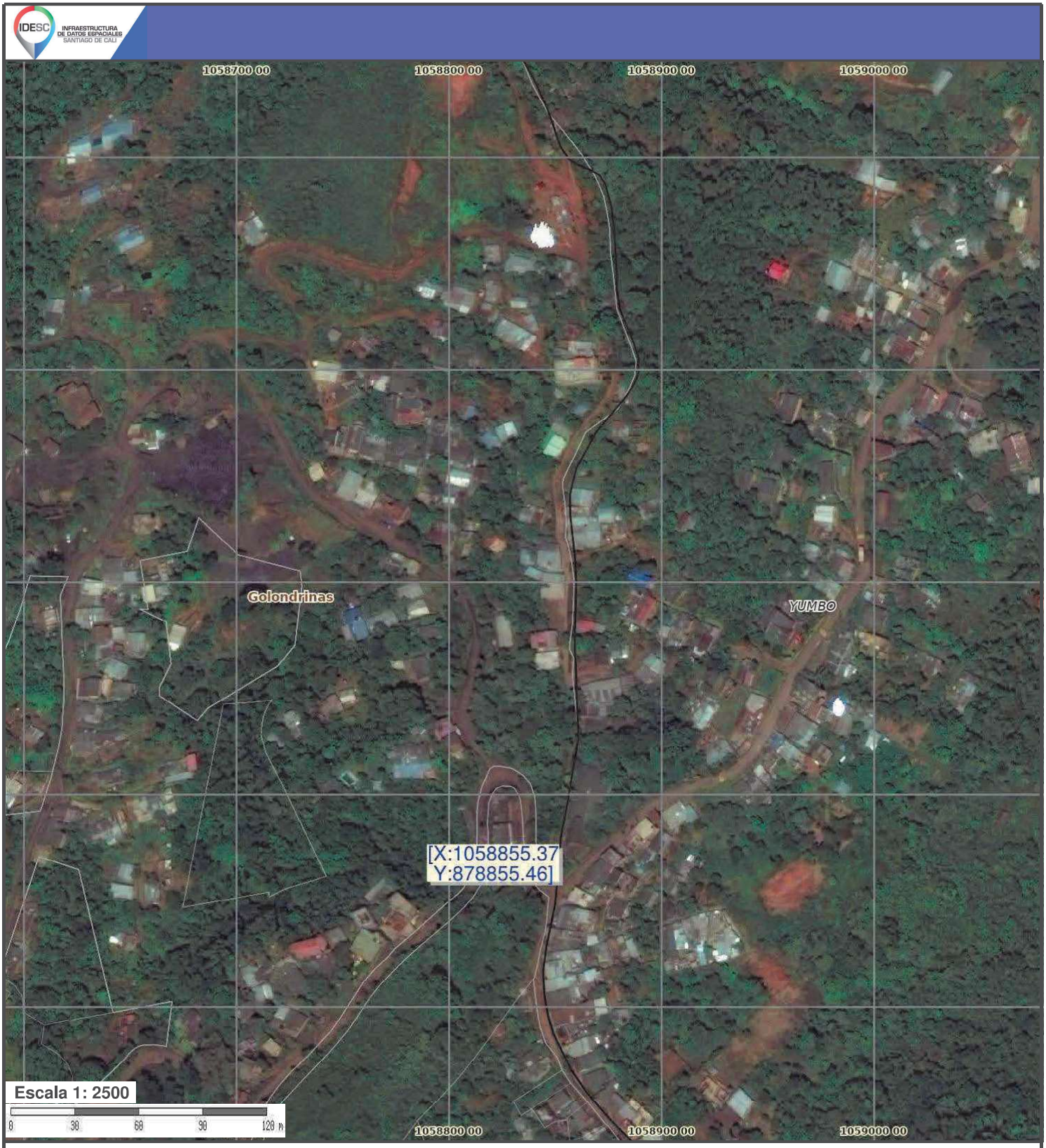

POT 2014

- Humedales
- Rios
- Perimetro municipal
- Perimetro urbano
- Perimetro de expansion

Areas de actividad

- Industrial
- Mixta

- Dotacional
- Edificabilidad
- Sin área de actividad

Espacio publico

- Parque
- Plazoleta
- Plaza
- Zona verde

Departamento Admin. Planeación

- **Nomenclatura vial**

Secretaría de Movilidad

- **Intersecciones semáforizadas**

Catastro

- **Separadores urbanos**
- **Manzanas catastrales**
- **Terrenos**

Cartografía base

- **Cuadricula de coordenadas**

Sitios de interes turistico

- Cristo Rey
- Sebastian de Belalcazar
- Otros Monumentos
- Tres Cruces
- Virgen de Yanaconas

- **Comunas**
- **Barrios y sectores**
- **División suelo de expansión**
- **Corregimientos**
- **Veredas**

Cartografía de fondo

- **Municipios vecinos**

Clasificación del suelo fondo

- Suelo Urbano
- Suelo Rural y de Expansión