MINISTERIO DE DEFENSA NACIONAL
FUERZAS MILITARES DE COLOMBIA
DIRECCIÓN GENERAL DE SANIDAD MILITAR
DIRECCIÓN DE SANIDAD EJÉRCITO
NIT. 830.039.670-5
"CENAC REGIONAL FLORENCIA"

Florencia Caquetá, 18 de diciembre de 2019

Señor Mayor
CAMILO ANDRES VARGAS MACHADO
Gerente del Proyecto
Calle 16 No. 16-00 B/ Centro
Ciudad

Asunto: Evaluación Jurídica Parcial de la Oferta más económica Presentada al **PROCESO DE SELECCIÓN DE MÍNIMA CUANTÍA No.196 – MDN – EJC – DISAN –CENAC REGIONAL FLORENCIA – 2019.**

Respetuosamente y en atención al requerimiento elevado en comité se procede a la reevaluación de la oferta de menor valor presentada en el **PROCESO DE MÍNIMA CUANTÍA No. 196-MDN-EJC-DISAN-CENAC REGIONAL FLORENCIA-2019, CUYO OBJETO ES LA PRESTACIÓN DE SERVICIOS PARA LA COMUNIDAD, SOCIALES Y PERSONALES, SERVICIO DE BIENESTAR DEL PERSONAL CIVIL DE PLANTA (HOSPEDAJE, RECREACION Y ALIMENTACION) DEL ESTABLECIMIENTO DE SANIDAD MILITAR ESM BAS12, ESTABLECIMIENTO DE SANIDAD MILITAR ESM BAS 27, ESTABLECIMIENTO DE SANIDAD MILITAR ESM BICAZ 36, ESTABLECIMIENTO DE SANIDAD MILITAR ESM OMEGA, ESTABLECIMIENTO DE SANIDAD BISOL 49, CENTRALIZADOS AL ESTABLECIMIENTO DE SANIDAD MILITAR DEL BATALLÓN DE APOYO DE SERVICIOS PARA EL COMBATE No.12, PERTENECIENTES A LA DIRECCIÓN DE SANIDAD EJÉRCITO – CENTRAL ADMINISTRATIVA Y CONTABLE "CENAC REGIONAL FLORENCIA"**, por el oferente **GEB CADENA HOTELERA SAS – NIT. 901.173.916–1,** representante legal **MARIA FANNY OROZCO GOMEZ** identificada con cedula de ciudadanía número 40.758.115, con fundamento en el numeral 4 del artículo 2.2.1.2.1.5.2 del decreto 1082 de 2015, me permito indicar lo siguiente:

OFERENTE: GEB CADENA HOTELERA SAS – NIT. 901.173.916–1,
representante legal **MARIA FANNY OROZCO GOMEZ** identificada con cedula de ciudadanía número 40.758.115

OFERENTE: GEB CADENA HOTELERA SAS. – NIT. 901.173.916–1, representante legal MARIA FANNY OROZCO GOMEZ identificada con cedula de ciudadanía número 40.758.115	**DOCUMENTOS DE CARÁCTER JURÍDICO** **CARTA DE PRESENTACIÓN DE LA OFERTA**	**FOLIOS**	**CUMPLE**	**NO CUMPLE**	**OBSERVACIÓN**
	-Calidad en que actúa el firmante	**3**	Representante Legal		
	-Totalidad de las manifestaciones.		SI		
	-Diligenciamiento		SI		
	-Firma del representante o apoderado		SI		
	CERTIFICADO DE EXISTENCIA Y REPRESENTACIÓN LEGAL MERCANTIL	**FOLIOS**	**CUMPLE**	**NO CUMPLE**	**OBSERVACIÓN**
	-Fecha de expedición	**5**	2019/12/13		
	-Constitución		2019/08/14		
	-Objeto adecuado		SI		
	-Capacidad del representante legal		PLENA		
	-Duración		INDEFINIDO		
	FORMULARIO 3: COMPROMISO ANTICORRUPCIÓN	**FOLIOS**	**CUMPLE**	**NO CUMPLE**	**OBSERVACIÓN**
	Diligenciamiento	**4**	SI		
	Suscripción		SI		
	FOTOCOPIA DE LA CEDULA DE CIUDADANIA	**FOLIOS**	**CUMPLE**	**NO CUMPLE**	**OBSERVACIÓN**
	MARIA FANNY OROZCO GOMEZ C.C. 40.758.115 de Florencia, Caquetá	**1**	SI		

	CERTIFICACIÓN PAGO DE APORTES PARAFISCALES Y SEGURIDAD SOCIAL	**FOLIOS**	**CUMPLE**	**NO CUMPLE**	**OBSERVACIÓN**
	Cumplir con las cotizaciones al Sistema General de Seguridad Social Integral, los aportes por concepto de las contribuciones parafiscales (Cajas de Compensación Familiar, SENA e ICBF) conforme a lo previsto en las Leyes 1607 de 2012 y 1739 de 2014 y demás normas concordantes sobre la materia. El cumplimiento de esta oligación, por parte del oferente, se acredita, cuando es persona jurídica, mediante certificación suscrita por el representante legal o revisor fiscal de la empresa, según el caso y deberá anexar la planilla debidamente pagada del mes inmediatamente anterior a la fecha del cierre del presente proceso.	1	SI		
	CERTIFICADO DE RESPONSABILIDAD FISCAL	**FOLIOS**	**CUMPLE**	**NO CUMPLE**	**OBSERVACIÓN**
	GEB CADENA HOTELERA SAS. NIT. 901.173.916–1	2	SI		
	MARIA FANNY OROZCO GOMEZ C.C. 40.758.115 de Florencia, Caquetá		SI		
	CERTIFICADO DE ANTECEDENTES DISCIPLINARIOS	**FOLIOS**	**CUMPLE**	**NO CUMPLE**	**OBSERVACIÓN**
	GEB CADENA HOTELERA SAS. NIT. 901.173.916–1	1		NO	SE DEBE APORTAR
	MARIA FANNY OROZCO GOMEZ C.C. 40.758.115 de Florencia, Caquetá		SI		
	ORIGEN LICITO DE LOS RECURSOS	**FOLIOS**	**CUMPLE**	**NO CUMPLE**	**OBSERVACIÓN**
	MARIA FANNY OROZCO GOMEZ C.C. 40.758.115 de Florencia, Caquetá	1	SI		
	AUSENCIA DE INHABILIDADES E INCOMPATIBILIDADES	**FOLIOS**	**CUMPLE**	**NO CUMPLE**	**OBSERVACIÓN**
	MARIA FANNY OROZCO GOMEZ C.C. 40.758.115 de Florencia, Caquetá	1	SI		
	VERIFICACIÓN ANTECEDENTES JUDICIALES DEL OFERENTE	**FOLIOS**	**CUMPLE**	**NO CUMPLE**	**OBSERVACIÓN**
	MARIA EUGENIA MELO ROJAS C.C. 51.739.267 de Bogotá D.C.	1	VERIFICADO POR LA ENTIDAD		
	VERIFICACIÓN DEL OFERENTE - EN EL SISTEMA REGISTRO NACIONAL DE MEDIDAS CORRECTIVAS RNMC DE LA POLICÍA NACIONAL DE COLOMBIA - LEY 1801 DE 2016 (CÓDIGO NACIONAL DE POLICÍA Y CONVIVENCIA)	**FOLIOS**	**CUMPLE**	**NO CUMPLE**	**OBSERVACIÓN**
	MARIA FANNY OROZCO GOMEZ C.C. 40.758.115 de Florencia, Caquetá	1	VERIFICADO POR LA ENTIDAD		
	SISTEMA DE LA GESTIÓN DE LA SEGURIDAD Y SALUD EN EL TRABAJO (SG-SST)	**FOLIOS**	**CUMPLE**	**NO CUMPLE**	**OBSERVACIÓN**

	El proponente deberá aportar certificado expedido por el Representante Legal y persona idónea en el tema (adjuntar diploma técnico y/o profesional), en donde se compromete en el caso de ser adjudicatario del presente proceso contractual a elaborar e implementar el Sistema De Gestión De La Seguridad Y Salud En El Trabajo (SG-SST) y cumplir con las obligaciones del Decreto 1072 de 2015 para con los Trabajadores Y Subcontratistas que laboren durante la ejecución del contrato. NOTA: Será incluido como clausula en la aceptación de oferta que surja del presente proceso el deber por parte del futuro contratista en cuanto a la elaboración e implementación del SISTEMA DE LA GESTIÓN DE LA SEGURIDAD Y SALUD EN EL TRABAJO (SG-SST).	4	SI		
	DOCUMENTO JURÍDICO DE CONFORMACIÓN DE CONSORCIOS O UNIONES TEMPORALES	**FOLIOS**	**CUMPLE**	**NO CUMPLE**	**OBSERVACIÓN**
	Cuando la propuesta se presente en cualquiera de estas modalidades de asociación, el proponente deberá presentar el documento idóneo, ajustado a las exigencias del artículo 7° de la Ley 80 de 93.	NO APLICA			

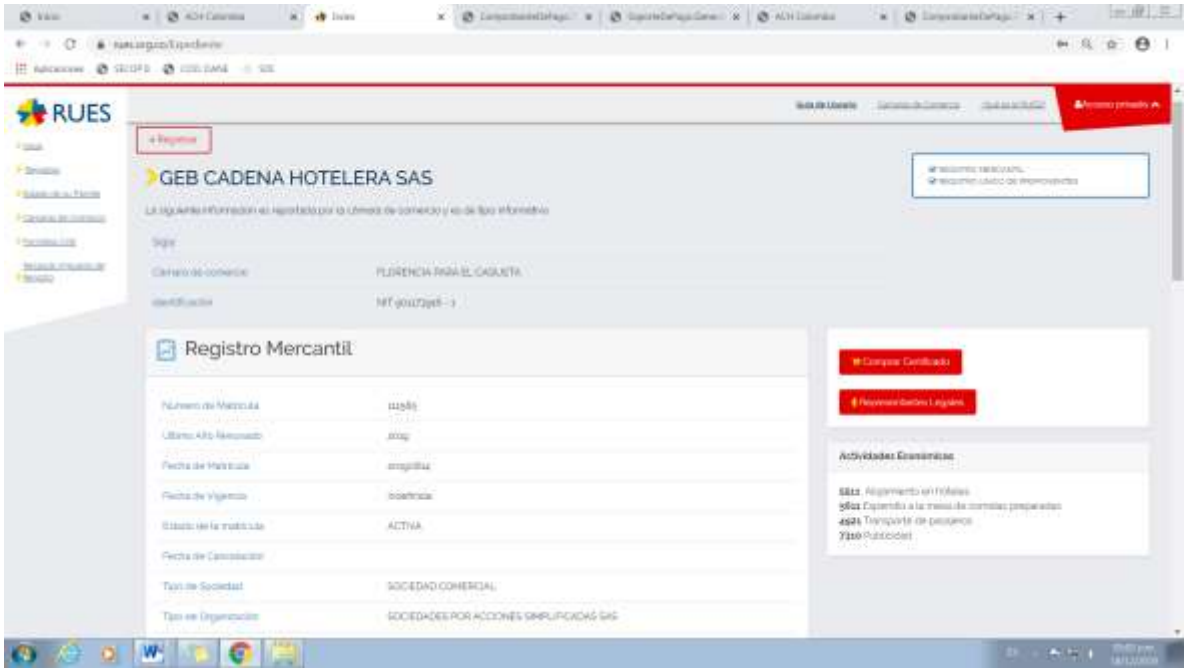

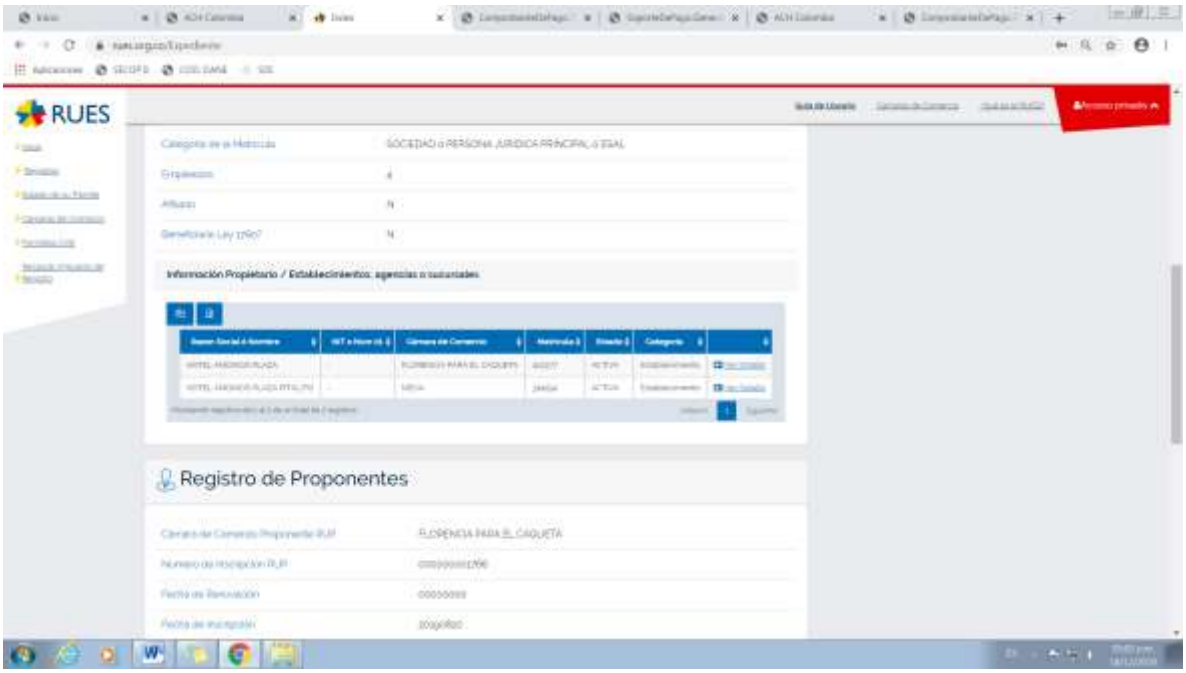
RUES
Registro de Proponentes

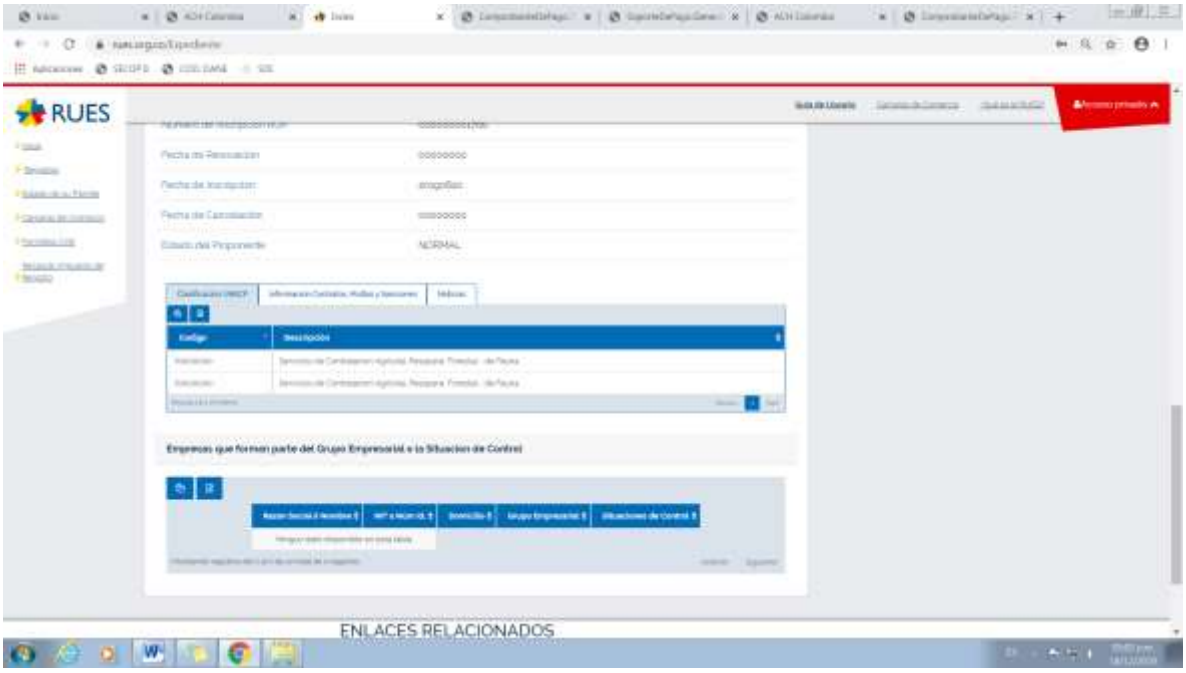
RUES
ENLACES RELACIONADOS

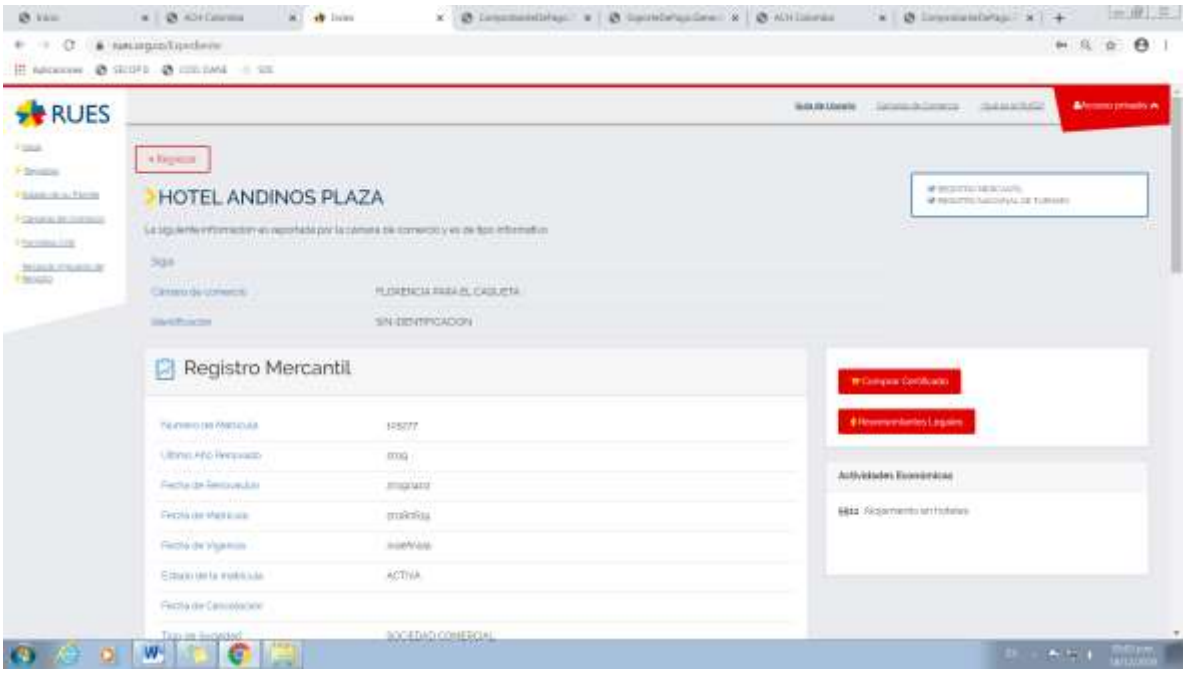
RUES
HOTEL ANDINOS PLAZA
Registro Mercantil
ACTIVA
SOCIEDAD COMERCIAL

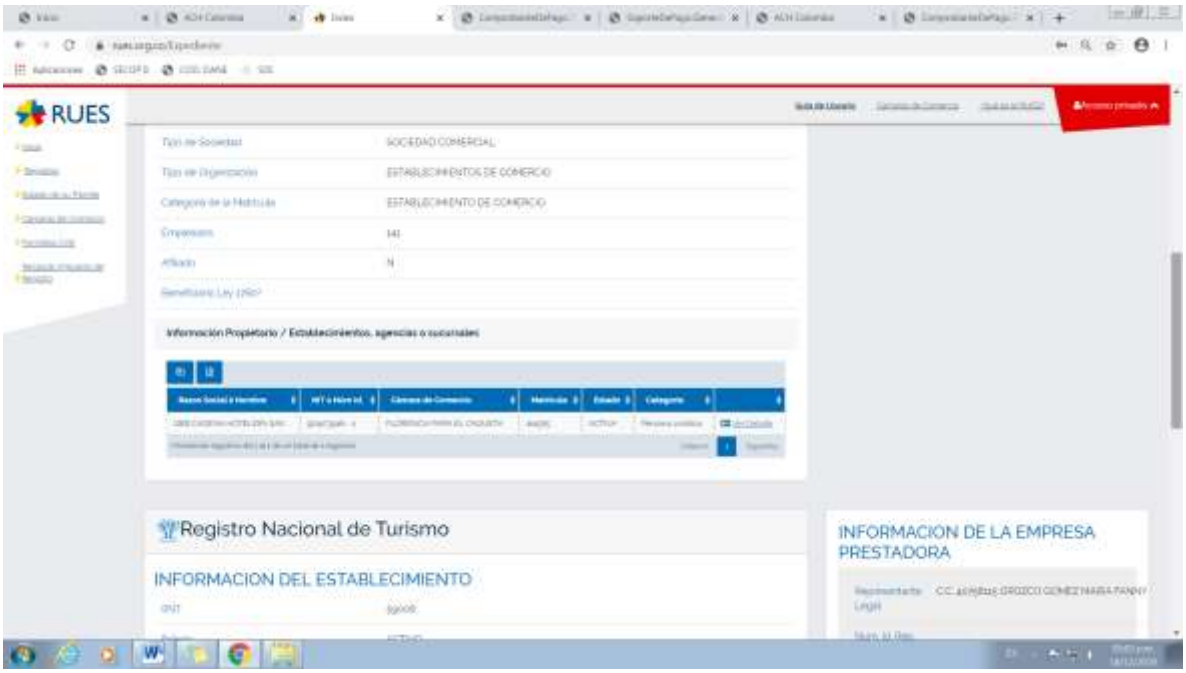
RUES
SOCIEDAD COMERCIAL
ESTABLECIMIENTOS DE COMERCIO
ESTABLECIMIENTO DE COMERCIO
Registro Nacional de Turismo
INFORMACION DEL ESTABLECIMIENTO
INFORMACION DE LA EMPRESA PRESTADORA

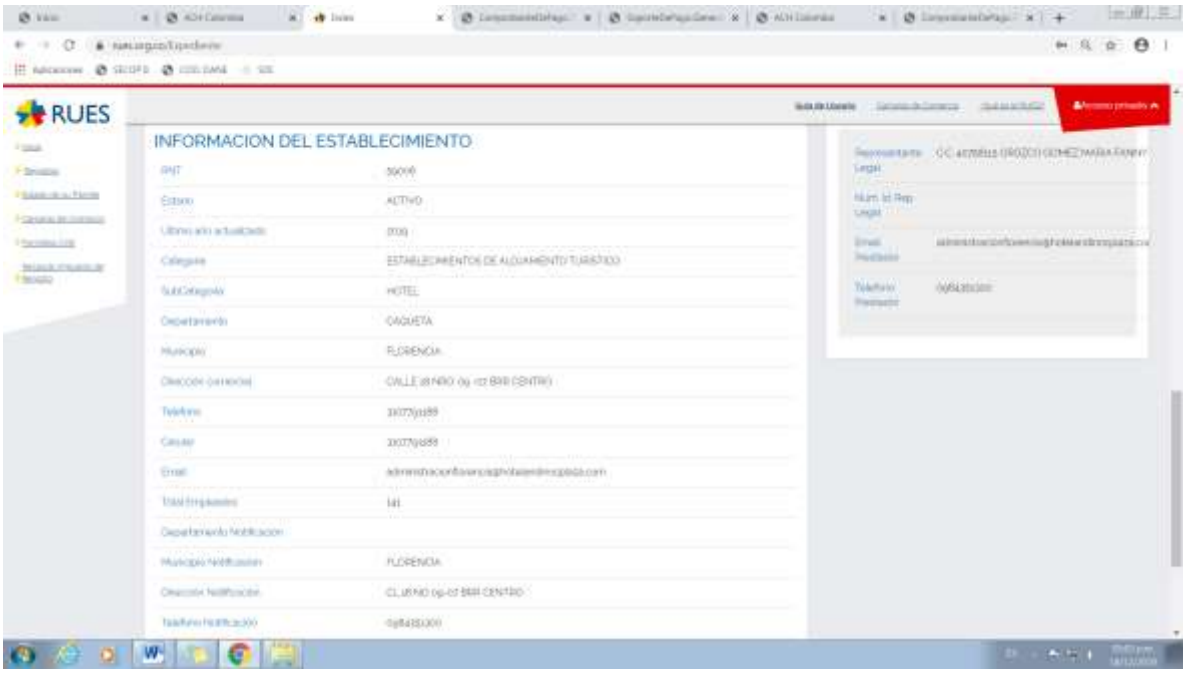

LA CONTRALORIA DELEGADA PARA INVESTIGACIONES, JUICIOS FISCALES Y JURISDICCIÓN COACTIVA

CERTIFICA:

Tipo Documento	CC
No. Identificación	40758119
Código de verificación	407581191087218170619

SORAYA VARGAS PULIDO

LA CONTRALORIA DELEGADA PARA INVESTIGACIONES, JUICIOS FISCALES Y JURISDICCIÓN COACTIVA

CERTIFICA:

Tipo Documento	NIT
No. Identificación	901173616
Código de verificación	901173616[illegible]1707 16

SORAYA VARGAS PULIDO

PROCURADURIA GENERAL DE LA NACION

CERTIFICADO DE ANTECEDENTES

CERTIFICADO ORDINARIO
No. 138491801

POLICÍA NACIONAL DE COLOMBIA

INICIO INSTITUCIÓN CONTÁCTENOS PREGUNTAS FRECUENTES

Consulta en línea de Antecedentes Penales y Requerimientos Judiciales

La Policía Nacional de Colombia informa:
Que siendo las 17:06:57 horas del 18/12/2019, el ciudadano identificado con:
Cédula de Ciudadanía Nº 51739267
Apellidos y Nombres: MELO ROJAS MARIA EUGENIA

NO TIENE ASUNTOS PENDIENTES CON LAS AUTORIDADES JUDICIALES
de conformidad con lo establecido en el artículo 248 de la Constitución Política de Colombia

En cumplimiento de la Sentencia SU-458 del 21 de junio de 2012, proferida por la Honorable Corte Constitucional, la leyenda "NO TIENE ASUNTOS PENDIENTES CON LAS AUTORIDADES JUDICIALES" aplica para todas aquellas personas que no registran antecedentes y para quienes la autoridad judicial competente haya decretado la extinción de la condena o la prescripción de la pena.

Esta consulta es válida siempre y cuando el número de identificación y nombres, correspondan con el documento de identidad registrado y solo aplica para el territorio colombiano de acuerdo a lo establecido en el ordenamiento constitucional.

Si tiene alguna duda con el resultado, consulte las preguntas frecuentes o acérquese a las instalaciones de la Policía Nacional más cercanas.

Volver al inicio

La Policía Nacional de Colombia hace constar

Que el número de identificación No. 40758115 de del señor(a) MARIA FANNY OROZCO GOMEZ consultado en la fecha y hora 13/12/2019 09:31:15 a. m., no se encuentra vinculado en el sistema Registro Nacional de Medidas Correctivas RNMC de la Policía Nacional de Colombia como infractor de la Ley 1801 de 2016 Código Nacional de Policía y Convivencia. Registro Interno de Validación No. 9546259

Aceptar

VERIFICACIÓN JURÍDICA PARCIAL

Dada la verificación de los requisitos jurídicos mínimos habilitantes de la propuesta presentada por **GEB CADENA HOTELERA SAS. NIT. 901.173.916–1**, representante legal **MARIA FANNY OROZCO GOMEZ** identificada con cedula de ciudadanía número 40.758.115., este comité encuentra que el proponente debe subsanar los documentos señalados en la evaluación que antecede, por lo tanto recomienda **NO HABILITAR JURIDICAMENTE**, la propuesta presentada.

Recomendar al gerente;

ORIGINAL DEBIDAMENTE FIRMADO

MARILYN DENISE MACKIU MORA
Comité Jurídico Evaluador