CORREDOR EMPRESARIAL S.A.

www.cempresarial.co

5002-2686

Bogotá D.C., 11 de Diciembre de 2023

Doctor
ERIC PADILLA RAMÍREZ
Director de Proyecto
CONSORCIO JUEGOS 2020
Ciudad

Asunto: Contrato 1725/2019 SUPER astro - Remisión Informes Mantenimiento Sistema SATUPLE Noviembre 2023

Respetado Doctor,

GERMAN ALBERTO SEGURA VÁSQUEZ, mayor de edad, identificado con la Cédula de Ciudadanía No.79.602.841 de Bogotá D.C., domiciliado en la ciudad de Bogotá D.C., quien actúa en su calidad de Representante Legal de **CORREDOR EMPRESARIAL S.A.,** atendiendo a la comunicación del asunto, por medio del presente documento remitimos los informes del mantenimiento del Sistema SATUPLE efectuados por **AUTOMATIZACIÓN INGENIERIA & CONTROL S.A.S** (AIC S.A.S) en el mes de Noviembre de 2023.

Anexo: 4 (cuatro) Informes en las siguientes fechas:

ITEM	MANTENIMIENTO	FECHA	MÓDULO
1	Preventivo	03/11/2023	SATUPLE – Tambor
2	Preventivo	09/11/2023	SATUPLE – Sistema Principal
3	Preventivo	16/11/2023	SATUPLE – Sistema Principal
4	Preventivo	23/11/2023	SATUPLE – Sistema de Contingencia

Atentamente,

GERMAN ALBERTO SEGURA VÁSQUEZ
Representante Legal
CORREDOR EMPRESARIAL S.A.

CC. Dra. CLAUDIA YAMILE CASTIBLANCO AREVALO
Gerente de Fiscalización
COLJUEGOS EICE

Elaboró: Esmeralda Rodríguez
Vo/Bo: Dirección Jurídica

INFORME DE MANTENIMIENTO
CLIENTE: Corredor Empresarial
EQUIPO: SATUPLE tambor
FECHA: 03-11-2023
TIPO DE MANTENIMIENTO: Preventivo
ESTADO INICIAL DEL SISTEMA: El equipo SI se encuentra operando correctamente previo al mantenimiento.
ACTIVIDADES REALIZADAS: ACTIVIDADES REALIZADAS: - Se verifican las conexiones de los cilindros neumáticos en acoples y ajuste de racores. Los cilindros operan correctamente. - Se revisa estado de riel de válvula ingesta, se verifican marcas de parada de válvula ingesta. - Se revisan las conexiones eléctricas, ajuste de relevos, contactores y empalmes. Se aplica limpiador electrónico en las zonas requeridas del circuito. - Se verifican los cables de comunicación PLC maestro/esclavo - Se revisan elementos neumáticos como válvulas, cilindros inferiores y unidad de mantenimiento neumática. - Se verifica accionamiento de cada válvula acrílica y se lubrica en zonas de rozamiento. - Se revisa y ajusta válvula superior, verificando tornillos Allen, fuelle y manguera articular. - Se revisa y ajusta válvula de pesaje. - Se revisa y ajusta válvula inferior de envío. - Se revisa y ajusta sistema de posicionamiento en tambor, se verifica correcto acople de servomotor, acople flexible y sistema mecánico a tambor. - Se ajustan mangueras de transporte de balotas. - Se verifica sensor y pin de calibración de posición en tambor. - Se verifica posición de tambor respecto a mueble de madera. - Se verifica rotación de tambor. - Se realiza limpieza interna con espray antiestático.

Se verifica correcto acople de servomotor

Se verifica correcto acople flexible a tambor

ELEMENTOS CAMBIADOS:

CONTRASEÑA WINDOWS PC PPAL

OBSERVACIONES: SE REALIZÓ MANTENIMIENTO A TAMBOR

ACTIVIDADES PENDIENTES:

- NINGUNA

PROXIMOS CAMBIOS DE EQUIPOS CRITICOS:

	ELEMENTO CRITICO	FRECUENCIA DE CAMBIO/REVISION	FECHA PRÓXIMO CAMBIO/REVISION
1	VALVULA ACETATO	12 MESES	OCTUBRE 2024
2	MOTORES VIBRADORES PPAL	6 MESES	DICIEMBRE 2023
3	RELEVOS PPAL MOT CENTRIFUGOS	6 MESES	ENERO 2024
4	RELEVOS PPAL ACTUADORES	24 MESES	ENERO 2024
5	RELEVOS CONTINGENCIA	48 MESES	OCTUBRE 2027
6	EMPAQUE VALVULA ENVIO	6 MESES	DICIEMBRE 2023

ACTIVIDAD MANTENIMIENTO	FRECUENCIA	PRÓXIMO MANTENIMIENTO
MANTENIMIENTO SOFTWARE PLC'S	12 MESES	JUNIO 2024
ACTUALIZACION LICENCIA SCADA	6 AÑOS	ENERO DEL 2024
MANTENIMIENTO LIMPIEZA HARDWARE CPU.	6 MESES	ENERO 2024
CAMBIO DE CONTRASEÑA SESION WINDOWS	1 MES	DICIEMBRE 2023

NUEVAS MEJORAS EJECUTADAS:

- NINGUNA.

PRUEBAS REALIZADAS Y RESULTADOS:

- REALIZADOS

NOMBRE DE QUIEN REALIZÓ EL MANTENIMIENTO:

- JONATHAN AGUIRRE

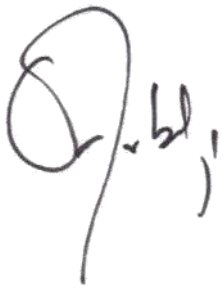

FIRMA DE DIRECTOR DE INGENIERÍA Y PRODUCCIÓN

Elaboró y Revisó	***Aprobó***
Nombre: *Osiel Arbeláez* ***Cargo:*** *director Ingeniería y Producción*	***Nombre:*** *Héctor Álvaro González* ***Cargo:*** *Gerente*

FORMATO HOJA DE VIDA DEL DOCUMENTO

NOMBRE DOCUMENTO	**CÓDIGO DOCUMENTO**
FORMATO DE INFORME DE MANTENIMIENTO	FOR-IYP-005

VERSIÓN No.	**FECHA**	**NATURALEZA DEL CAMBIO**
01	7 enero 2016	Implementación gerencia colegiada

02	1 enero 2021	Cambio tipo de sociedad

OBSERVACIONES CORREDOR EMPRESARIAL S.A.:

INFORME DE MANTENIMIENTO

CLIENTE: Corredor Empresarial

EQUIPO: Balotera Principal

FECHA: 09-11-2023

TIPO DE MANTENIMIENTO: Preventivo

ESTADO INICIAL DEL SISTEMA: El equipo SI se encuentra operando correctamente previo al mantenimiento.

ACTIVIDADES REALIZADAS:

- Se verifican los pulsadores, interruptores y luces piloto.
- Se verifica funcionamiento de la pantalla táctil y sus conexiones.
- Se verifica sincronización de hora y fecha del computador con la oficial.
- Se verifica ajuste de conexiones eléctricas y se aplica limpiador electrónico.
- Se verifica ajuste en carcasas de protección de CPU y conversores de señales de comunicación.
- Se verifican las conexiones de los cilindros neumáticos en acoples y ajuste de racores. Los cilindros operan correctamente.
- Se verifica funcionamiento y ajuste de las compuertas superiores.
- Se verifica correcta activación de los sensores fotoeléctricos de ascenso de balota. Se verifica su rango de sensado.
- Se verifican estado y acople de los topes para ascenso de balotas.
- Se verifican acoples de antenas y tarjetas RFID al sándwich de acrílico.
- Se verifica ajuste de campanas acrílicas en cada urna.
- Se verifican cerraduras y sensores de compuertas traseras de cada urna acrílica.
- Se verifica estado de cada mueble de madera.
- Se revisa estado de riel de válvula ingesta, se verifican marcas de parada de válvula ingesta.
- Se revisa estado de las bandejas de vibración, y conexiones de vibradores dobles.
- Se revisa estado de mangueras neumáticas y su respectivo ajuste a cada racor.
- Se revisa y ajusta acoples y conexiones en los ventiladores centrífugos de cada balotera.
- Se revisan las conexiones eléctricas, ajuste de relevos, contactores y empalmes. Se aplica limpiador electrónico en las zonas requeridas del circuito.
- Se verifican los cables de comunicación PLC maestro/esclavo
- Se revisan elementos neumáticos como válvulas, cilindros inferiores y unidad de mantenimiento neumática.
- Se revisa conexión y funcionamiento de lector biométrico que da acceso a la bóveda acrílica.
- Se realiza limpieza interna con espray antiestático y de forma externa con limpiador para acrílicos del equipo.

- **Medición de velocidad:**

Se realiza medición de velocidad de aire en cada ventilador centrífugo, verificando los valores en apertura y cierre de compuerta. El valor de referencia debe ser superior a 2000 pies por minuto en boquilla. Mediciones tomadas bajo campana.

Referencia a 115VAC 60 Hz.	
Valor actual en ventilador >2000 ft/min de ¼ HP	**1)3800 2)4600 4)3800 5)4000 6)4300**
Valor actual en ventilador >2000 ft/min de ½ HP.	**3)4300**

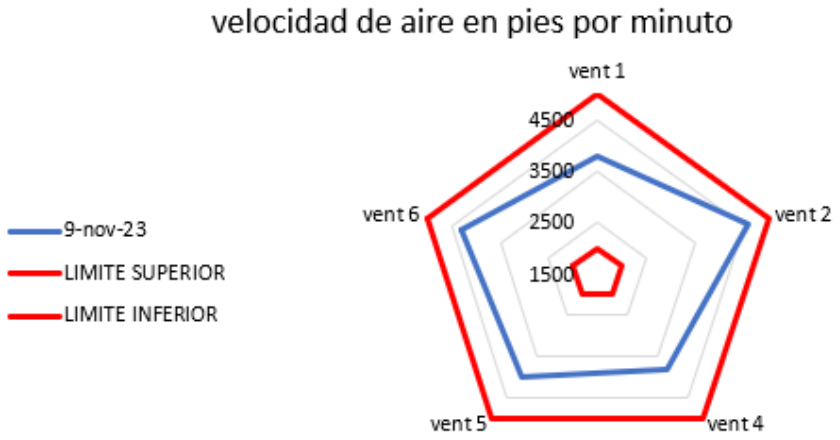

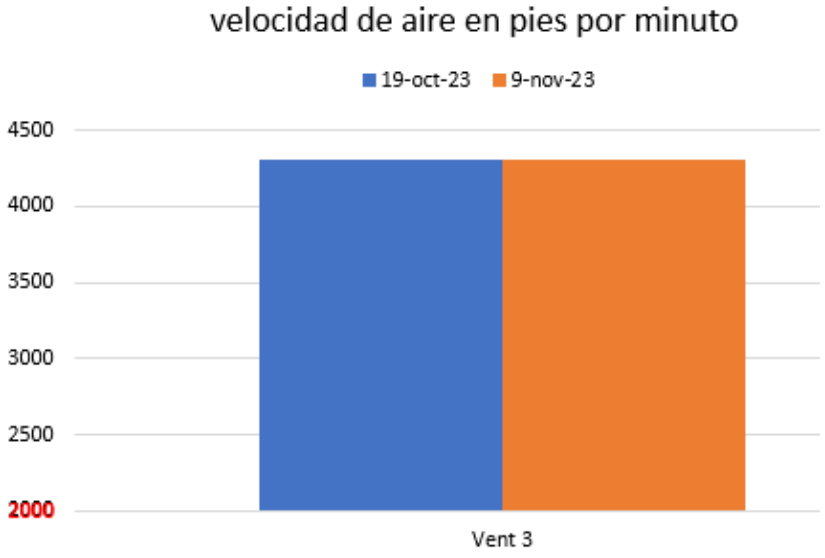

- **Medición Corriente nominal:**

- Se realizó medición de corriente eléctrica en cada ventilador centrífugo, verificando los valores nominales.

Referencia a 115VAC 60 Hz.	
Valor referencia < 3,5 amperios para ¼ HP	**1)2.18 2)1.96 4)2.13 5)2.57 6)2.14**
Valor referencia < 8 amperios para ½ HP	**3)6.57**

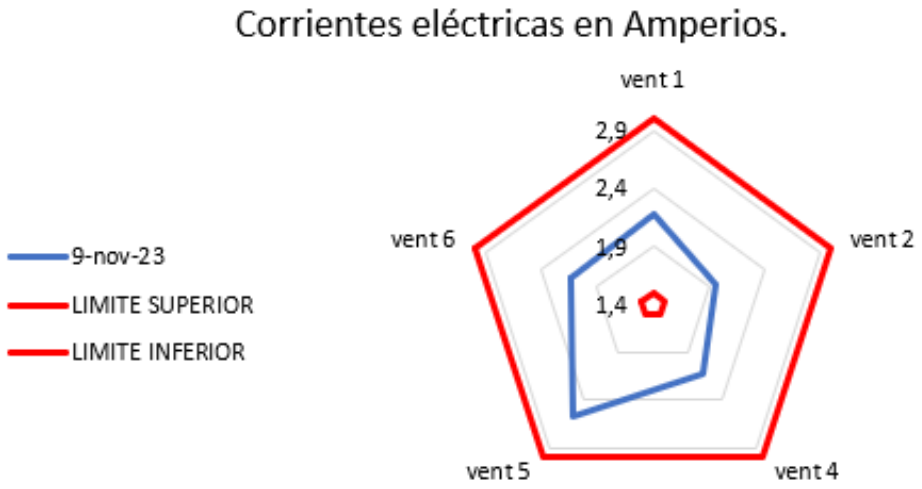

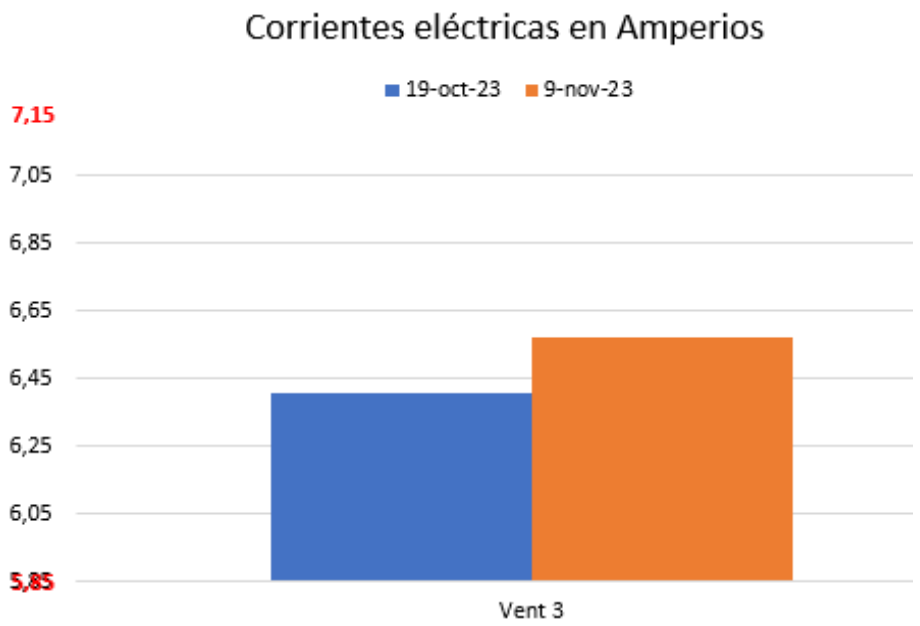

Los valores de corriente eléctrica y velocidad de aire se encuentran dentro de los rangos normales de funcionamiento.

se monitorean corrientes de ventilador.

Se monitorean velocidades de ventiladores.

Los instrumentos utilizados para las mediciones fueron:

ítem	Descripción	Certificación (s/n)
1	ANEMÓMETRO UNIT UT363	S/N: X002QHQSN9
2	PINZA UNI-T UT202F	S/N: X002YQ7NTP

ELEMENTOS CAMBIADOS:
NINGUNO

OBSERVACIONES:
NINGUNA

ACTIVIDADES PENDIENTES:
NINGUNA

PROXIMOS CAMBIOS DE EQUIPOS CRITICOS:

	ELEMENTO CRITICO	FRECUENCIA DE CAMBIO/REVISION	FECHA PRÓXIMO CAMBIO/REVISION
1	VALVULA ACETATO	12 MESES	OCTUBRE 2024
2	MOTORES VIBRADORES PPAL	6 MESES	DICIEMBRE 2023
3	RELEVOS PPAL MOT CENTRIFUGOS	6 MESES	ENERO 2024

4	RELEVOS PPAL ACTUADORES	24 MESES	ENERO 2024
5	RELEVOS CONTINGENCIA	48MESES	OCTUBRE 2027
6	EMPAQUE VALVULA ENVIO	6 MESES	DICIEMBRE 2023

ACTIVIDAD MANTENIMIENTO	FRECUENCIA	PRÓXIMO MANTENIMIENTO
MANTENIMIENTO SOFTWARE PLC'S	12 MESES	JUNIO 2024
ACTUALIZACION LICENCIA SCADA	6 AÑOS	ENERO DEL 2024
MANTENIMIENTO LIMPIEZA HARDWARE CPU.	6 MESES	ENERO 2024
CAMBIO DE CONTRASEÑA SESION WINDOWS	1 MES	DICIEMBRE 2023

NUEVAS MEJORAS EJECUTADAS:

- NINGUNA.

PRUEBAS REALIZADAS Y RESULTADOS:

REALIZADOS

NOMBRE DE QUIEN REALIZÓ EL MANTENIMIENTO:

JONATHAN AGUIRRE

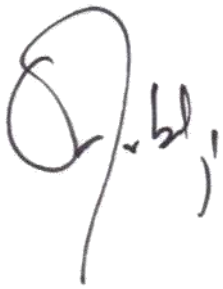

FIRMA DE DIRECTOR DE INGENIERÍA Y PRODUCCIÓN

Elaboró y Revisó	***Aprobó***
Nombre: *Osiel Arbeláez* ***Cargo:*** *director Ingeniería y Producción*	***Nombre:*** *Héctor Álvaro González* ***Cargo:*** *Gerente*

FORMATO HOJA DE VIDA DEL DOCUMENTO

NOMBRE DOCUMENTO	CÓDIGO DOCUMENTO
FORMATO DE INFORME DE MANTENIMIENTO	FOR-IYP-005

VERSIÓN No.	FECHA	NATURALEZA DEL CAMBIO
01	7 enero 2016	Implementación gerencia colegiada
02	1 enero 2021	Cambio tipo de sociedad

OBSERVACIONES CORREDOR EMPRESARIAL S.A.:

INFORME DE MANTENIMIENTO

CLIENTE: Corredor Empresarial

EQUIPO: Balotera Principal

FECHA: 16-11-2023

TIPO DE MANTENIMIENTO: Preventivo

ESTADO INICIAL DEL SISTEMA: El equipo SI se encuentra operando correctamente previo al mantenimiento.

ACTIVIDADES REALIZADAS:

- Se verifican los pulsadores, interruptores y luces piloto.
- Se verifica funcionamiento de la pantalla táctil y sus conexiones.
- Se verifica sincronización de hora y fecha del computador con la oficial.
- Se verifica ajuste de conexiones eléctricas y se aplica limpiador electrónico.
- Se verifica ajuste en carcasas de protección de CPU y conversores de señales de comunicación.
- Se verifican las conexiones de los cilindros neumáticos en acoples y ajuste de racores. Los cilindros operan correctamente.
- Se verifica funcionamiento y ajuste de las compuertas superiores.
- Se verifica correcta activación de los sensores fotoeléctricos de ascenso de balota. Se verifica su rango de sensado.
- Se verifican estado y acople de los topes para ascenso de balotas.
- Se verifican acoples de antenas y tarjetas RFID al sándwich de acrílico.
- Se verifica ajuste de campanas acrílicas en cada urna.
- Se verifican cerraduras y sensores de compuertas traseras de cada urna acrílica.
- Se verifica estado de cada mueble de madera.
- Se revisa estado de riel de válvula ingesta, se verifican marcas de parada de válvula ingesta.
- Se revisa estado de las bandejas de vibración, y conexiones de vibradores dobles.
- Se revisa estado de mangueras neumáticas y su respectivo ajuste a cada racor.
- Se revisa y ajusta acoples y conexiones en los ventiladores centrífugos de cada balotera.
- Se revisan las conexiones eléctricas, ajuste de relevos, contactores y empalmes. Se aplica limpiador electrónico en las zonas requeridas del circuito.
- Se verifican los cables de comunicación PLC maestro/esclavo
- Se revisan elementos neumáticos como válvulas, cilindros inferiores y unidad de mantenimiento neumática.
- Se revisa conexión y funcionamiento de lector biométrico que da acceso a la bóveda acrílica.
- Se realiza limpieza interna con espray antiestático y de forma externa con limpiador para acrílicos del equipo.

- **Medición de velocidad:**

Se realiza medición de velocidad de aire en cada ventilador centrífugo, verificando los valores en apertura y cierre de compuerta. El valor de referencia debe ser superior a 2000 pies por minuto en boquilla. Mediciones tomadas bajo campana.

Referencia a 115VAC 60 Hz.	
Valor actual en ventilador >2000 ft/min de ¼ HP	**1)4200 2)4500 4)4100 5)4200 6)4400**
Valor actual en ventilador >2000 ft/min de ½ HP.	**3)4200**

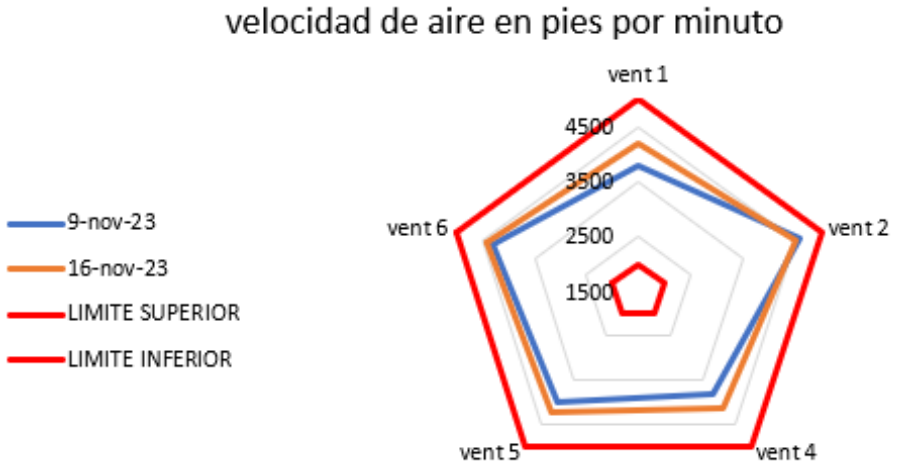

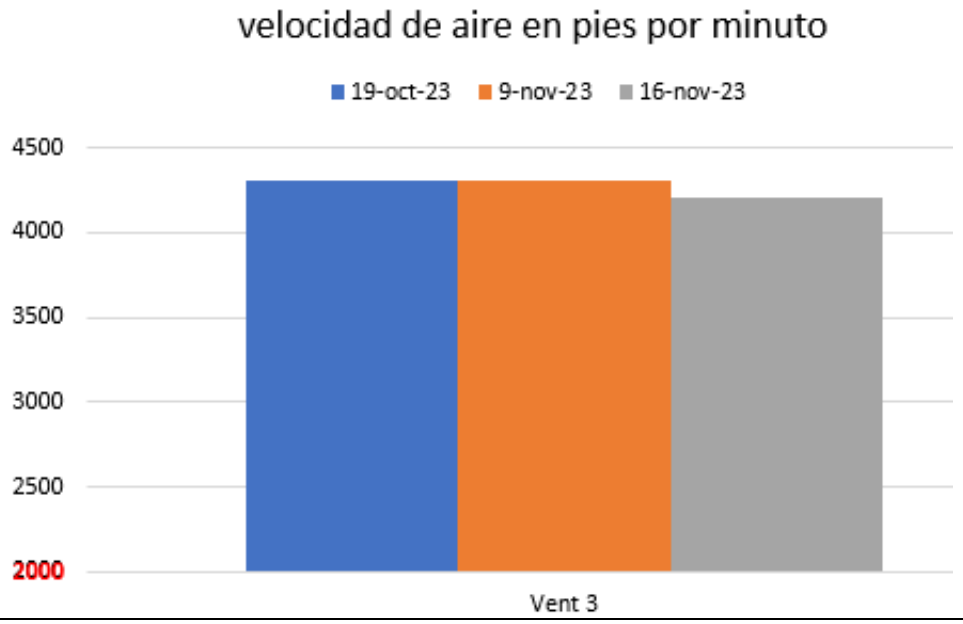

- **Medición Corriente nominal:**

- Se realizó medición de corriente eléctrica en cada ventilador centrífugo, verificando los valores nominales.

Referencia a 115VAC 60 Hz.	
Valor referencia < 3,5 amperios para ¼ HP	**1)2.15 2)1.99 4)2.14 5)2.58 6)2.17**
Valor referencia < 8 amperios para ½ HP	**3)6.63**

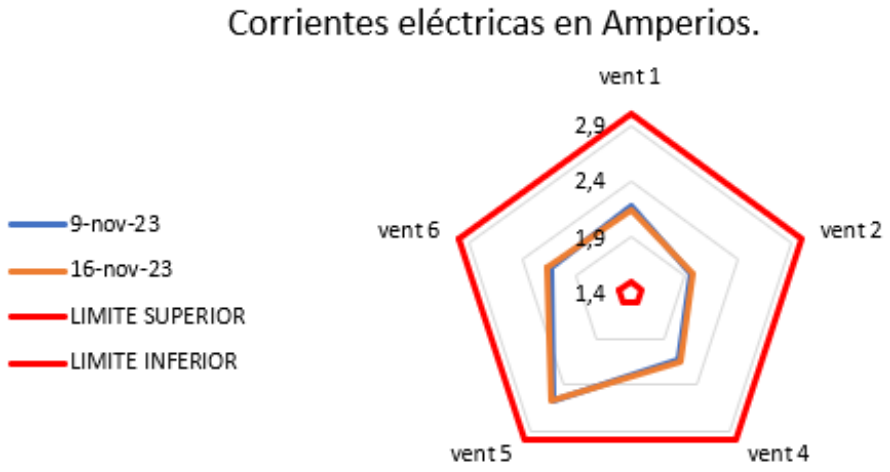

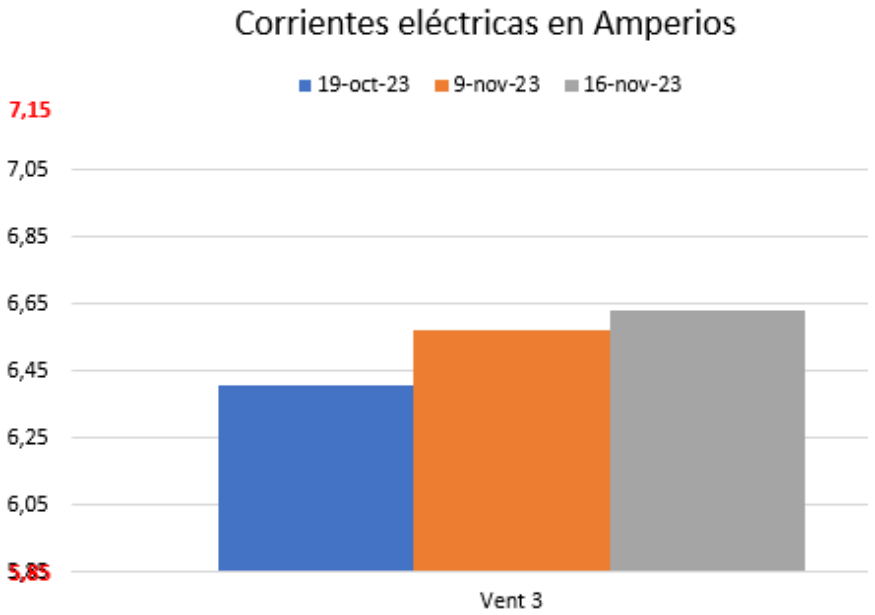

Los valores de corriente eléctrica y velocidad de aire se encuentran dentro de los rangos normales de funcionamiento.

Se monitorean corrientes de ventilador.

Se monitorean velocidades de ventiladores.

Se realizaron termografías a sistemas eléctricos y mecánicos; las temperaturas se encontraron en los rangos normales de funcionamiento.

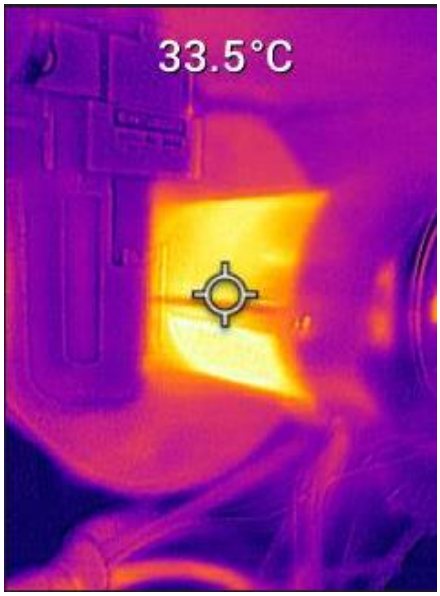

Carcasa de Ventilador

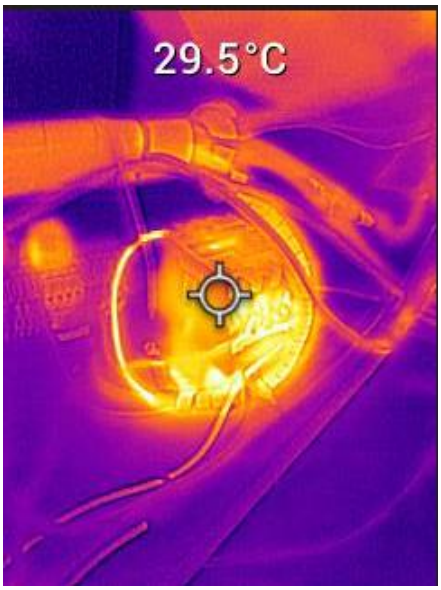

Contactor de Potencia

Los instrumentos utilizados para las mediciones fueron:

ítem	Descripción	Certificación (s/n)
1	ANEMÓMETRO UNIT UT363	S/N: X002QHQSN9
2	PINZA UNI-T UT202F	S/N: X002YQ7NTP
3	CAMARA TERMOGRAFICA FLIR TG267	S/N: 8752009475

ELEMENTOS CAMBIADOS:
NINGUNO

OBSERVACIONES:
NINGUNA

ACTIVIDADES PENDIENTES:
NINGUNA

PROXIMOS CAMBIOS DE EQUIPOS CRITICOS:

	ELEMENTO CRITICO	FRECUENCIA DE CAMBIO/REVISION	FECHA PRÓXIMO CAMBIO/REVISION
1	VALVULA ACETATO	12 MESES	OCTUBRE 2024
2	MOTORES VIBRADORES PPAL	6 MESES	DICIEMBRE 2023
3	RELEVOS PPAL MOT CENTRIFUGOS	6 MESES	ENERO 2024
4	RELEVOS PPAL ACTUADORES	24 MESES	ENERO 2024
5	RELEVOS CONTINGENCIA	48MESES	OCTUBRE 2027
6	EMPAQUE VALVULA ENVIO	6 MESES	DICIEMBRE 2023

ACTIVIDAD MANTENIMIENTO	FRECUENCIA	PRÓXIMO MANTENIMIENTO
MANTENIMIENTO SOFTWARE PLC'S	12 MESES	JUNIO 2024
ACTUALIZACION LICENCIA SCADA	6 AÑOS	ENERO DEL 2024
MANTENIMIENTO LIMPIEZA HARDWARE CPU.	6 MESES	ENERO 2024
CAMBIO DE CONTRASEÑA SESION WINDOWS	1 MES	DICIEMBRE 2023

NUEVAS MEJORAS EJECUTADAS:

- NINGUNA.

PRUEBAS REALIZADAS Y RESULTADOS:

REALIZADOS

NOMBRE DE QUIEN REALIZÓ EL MANTENIMIENTO:

JONATHAN AGUIRRE

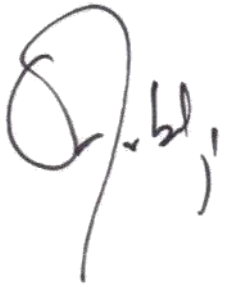

_____ _____

FIRMA DE DIRECTOR DE INGENIERÍA Y PRODUCCIÓN

Elaboró y Revisó	***Aprobó***
Nombre: *Osiel Arbeláez* ***Cargo:*** *director Ingeniería y Producción*	***Nombre:*** *Héctor Álvaro González* ***Cargo:*** *Gerente*

FORMATO HOJA DE VIDA DEL DOCUMENTO

NOMBRE DOCUMENTO	**CÓDIGO DOCUMENTO**
FORMATO DE INFORME DE MANTENIMIENTO	FOR-IYP-005

VERSIÓN No.	**FECHA**	**NATURALEZA DEL CAMBIO**
01	7 enero 2016	Implementación gerencia colegiada
02	1 enero 2021	Cambio tipo de sociedad

OBSERVACIONES CORREDOR EMPRESARIAL S.A.:

INFORME DE MANTENIMIENTO

CLIENTE: Corredor Empresarial

EQUIPO: Contingencia

FECHA: 23-11-2023

TIPO DE MANTENIMIENTO: Preventivo

ESTADO INICIAL DEL SISTEMA: El equipo SI se encuentra operando correctamente previo al mantenimiento.

ACTIVIDADES REALIZADAS:

- Se verifica funcionamiento de la HMI y su conexión.
- Se verifica ajuste de conexiones eléctricas y se aplica limpiador electrónico.
- Se verifican las conexiones de los cilindros neumáticos en acoples y ajuste de racores. Los cilindros operan correctamente.
- Se verifica funcionamiento y ajuste de las compuertas superiores.
- Se verifica correcta activación de los sensores fotoeléctricos de ascenso de balota. Se verifica su rango de sensado.
- Se verifican estado y acople de los topes para ascenso de balotas.
- Se verifican acoples de antenas y tarjetas RFID al sándwich de acrílico.
- Se verifica ajuste de campanas acrílicas en cada urna.
- Se verifican cerraduras de compuertas traseras de cada urna acrílica.
- Se verifica estado de cada mueble de madera.
- Se revisa estado de riel de válvula ingesta, se verifican marcas de parada de válvula ingesta.
- Se revisa estado de las bandejas.
- Se revisa estado de mangueras neumáticas y su respectivo ajuste a cada racor.
- Se revisa y ajusta acoples y conexiones en los ventiladores centrífugos de cada balotera.
- Se revisan las conexiones eléctricas, ajuste de relevos, contactores y empalmes. Se aplica limpiador electrónico en las zonas requeridas del circuito.
- Se verifican los cables de comunicación de PLC.
- Se revisan elementos neumáticos como válvulas, cilindros inferiores y unidad de mantenimiento neumática.
- Se realiza limpieza interna con espray antiestático y de forma externa con limpiador para acrílicos del equipo.

- **Medición de velocidad:**

  Se realiza medición de velocidad de aire en cada ventilador centrífugo, verificando los valores en apertura y cierre de compuerta. **El valor de referencia debe ser superior a 2000 pies por minuto en boquilla**. Mediciones tomadas bajo campana.

Referencia a 115VAC 60 Hz.	Ventiladores ¼ HP
Valor actual en ventilador	**1)4500 2)4700 3)4300** **4)4500 5)4300 6)4300**

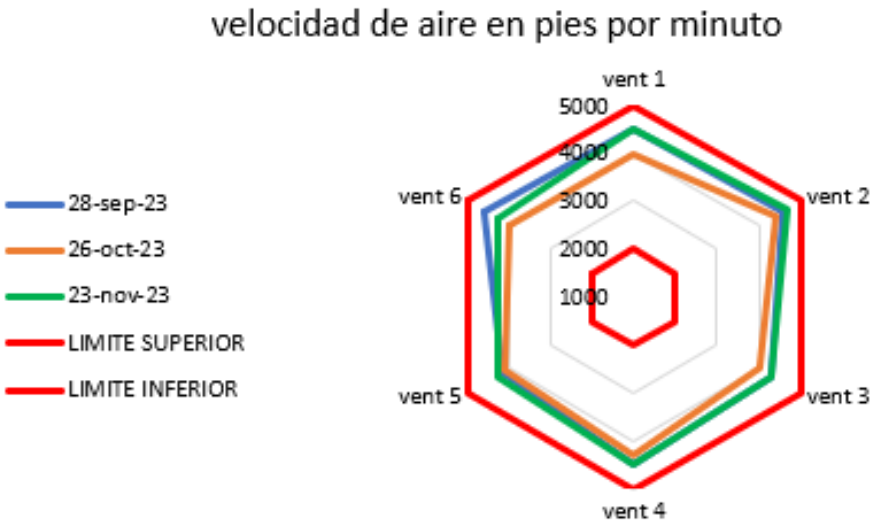

- **Medición Corriente nominal:**

- Se realiza medición de corriente eléctrica en cada ventilador centrífugo, verificando los valores nominales. El valor de referencia debe ser inferior a 3 amperios:

Referencia a 115VAC 60 Hz.	Ventiladores ¼ HP Hasta 3A
Valor actual en ventilador	**1)2.13 2)2.07 3)2.05** **4)2.03 5)2.08 6)2.12**

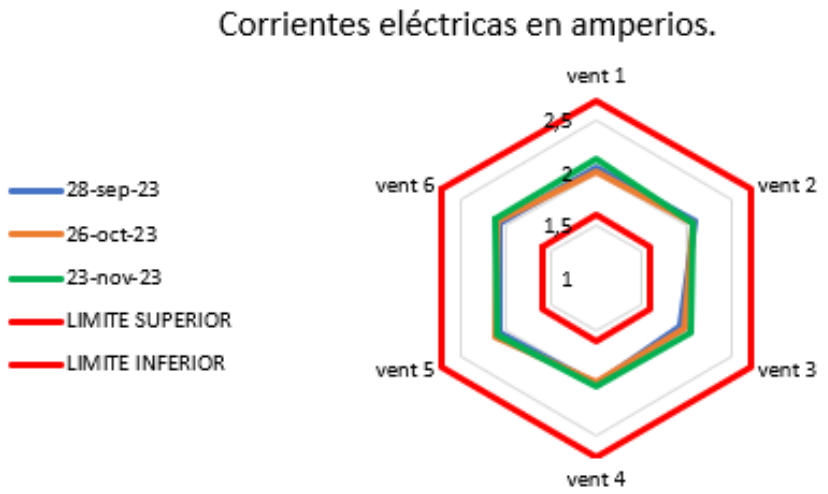

Los valores de corriente eléctrica y velocidad de aire se encuentran dentro de los rangos normales de funcionamiento.

Se monitorea corriente en ventiladores.

Cilindro compuerta superior modulo #4.

Los instrumentos utilizados para las mediciones fueron:

ítem	Descripción	Certificación (s/n)
1	ANEMÓMETRO UNIT UT363	S/N: X002QHQSN9
2	PINZA UNI-T UT202F	S/N: X002YQ7NTP

ELEMENTOS CAMBIADOS:

Cilindro compuerta superior modulo #4

OBSERVACIONES:

NINGUNA

ACTIVIDADES PENDIENTES:

NINGUNA

PROXIMOS CAMBIOS DE EQUIPOS CRITICOS:

	ELEMENTO CRITICO	FRECUENCIA DE CAMBIO/REVISION	FECHA PRÓXIMO CAMBIO/REVISION
1	VALVULA ACETATO	12 MESES	OCTUBRE 2024
2	MOTORES VIBRADORES PPAL	6 MESES	DICIEMBRE 2023
3	RELEVOS PPAL MOT CENTRIFUGOS	6 MESES	ENERO 2024
4	RELEVOS PPAL ACTUADORES	24 MESES	ENERO 2024
5	RELEVOS CONTINGENCIA	48MESES	OCTUBRE 2027
6	EMPAQUE VALVULA ENVIO	6 MESES	DICIEMBRE 2023

ACTIVIDAD MANTENIMIENTO	FRECUENCIA	PRÓXIMO MANTENIMIENTO
MANTENIMIENTO SOFTWARE PLC'S	12 MESES	JUNIO 2024
ACTUALIZACION LICENCIA SCADA	6 AÑOS	ENERO DEL 2024
MANTENIMIENTO LIMPIEZA HARDWARE CPU.	6 MESES	ENERO 2024
CAMBIO DE CONTRASEÑA SESION WINDOWS	1 MES	DICIEMBRE 2023

NUEVAS MEJORAS EJECUTADAS:

- Ninguna

PRUEBAS REALIZADAS Y RESULTADOS:

REALIZADOS

NOMBRE DE QUIEN REALIZÓ EL MANTENIMIENTO:

JONATHAN AGUIRRE

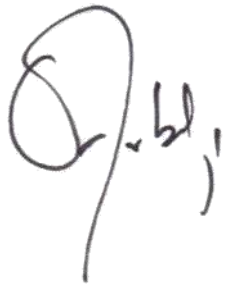

FIRMA DE DIRECTOR DE INGENIERÍA Y PRODUCCIÓN

Elaboró y Revisó	***Aprobó***
Nombre: *Osiel Arbeláez* ***Cargo:*** *director Ingeniería y Producción*	***Nombre:*** *Héctor Álvaro González* ***Cargo:*** *Gerente*

FORMATO HOJA DE VIDA DEL DOCUMENTO

NOMBRE DOCUMENTO	**CÓDIGO DOCUMENTO**
FORMATO DE INFORME DE MANTENIMIENTO	FOR-IYP-005

VERSIÓN No.	**FECHA**	**NATURALEZA DEL CAMBIO**
01	7 enero 2016	Implementación gerencia colegiada
02	1 enero 2021	Cambio tipo de sociedad

OBSERVACIONES CORREDOR EMPRESARIAL S.A.:

RV: Radicación comunicado 5002-2686 Contrato 1725/2019 SUPER astro - Remisión Informes Mantenimiento Sistema SATUPLE Noviembre 2023

Esmeralda Rodriguez Guerrero <direccionopsorteo@cempresarial.co>

Mar 19/12/2023 8:45 AM

Para:Sady Maritza Mendez Moreno <asistentegerencia@cempresarial.co>
CC:DreamTeam_Juridico <controljuridico@cempresarial.co>;Ricardo Lopez Gusti <coordinadoropcomercial@cempresarial.co>;Leidy Yolanda Canaria Rodriguez <delegado@cempresarial.co>

3 archivos adjuntos (2 MB)

Informes Mantenimiento Sistema SATUPLE NOVIMBRE 2023– C1725-2019 SUPER astro.pdf; 5002-2686 Remisión Informes de Mantenimiento Sistema SATUPLE Noviembre 2023 - C1725_2019 SUPER astro.pdf; 5002-2686.docx;

Buen día Sady

Le informo que fue radicado el comunicado **5002-2686** Contrato 1725/2019 SUPER astro - Remisión Informes Mantenimiento Sistema SATUPLE Noviembre 2023, así:

1. Interventoría: Consecutivo No 2023-12-14_CJ2020_2670

2. Coljuegos: Consecutivo No. 20232600392882 el 2023-12-18

Por lo anterior, agradezco ubicar esta información en la carpeta de Correspondencia Enviada del Contrato C1725-2019/CONSORCIO JUEGOS 2020.

Cordial saludo.

Esmeralda Rodriguez Guerrero
Director Op Sorteo
Tel:(1) 5190395 Ext: 106 Cel. 3125189592
Corredor Empresarial S.A
Av Calle 26 N° 69 D 91 Oficina 802 Torre 2 Centro Empresarial Arrecife
Linea gratuita: 01 8000 112188

"La información contenida en este correo y sus Anexos es confidencial y solo puede ser utilizada por la persona o empresa a la cual está dirigida. Si usted no es el receptor autorizado, cualquier retención, difusión, distribución o copia de este correo es prohibida y sancionada por la ley. Si por error recibe este correo, por favor reenviarlo al remitente de CORREDOR EMPRESARIAL S.A. y/o borrar el correo inmediatamente. Esta información es propiedad de CORREDOR EMPRESARIAL S. A. toda distribución o copia de este documento sin la autorización expresa de CORREDOR EMPRESARIAL S.A. es prohibida y sancionada por la ley."

De: Contactenos Coljuegos <contactenos@coljuegos.gov.co>
Enviado: lunes, 18 de diciembre de 2023 2:11 p. m.
Para: Esmeralda Rodriguez Guerrero <direccionopsorteo@cempresarial.co>
Asunto: Re: Radicación comunicado 5002-2686 Contrato 1725/2019 SUPER astro - Remisión Informes Mantenimiento Sistema SATUPLE Noviembre 2023

Buen día

Apreciado (S) Señor (es):

CORREDOR EMPRESARIAL

Atendiendo su correo electrónico nos permitimos informarle que este fue radicado bajo el No. 20232600392882 y será escalado al área correspondiente para la emisión de una respuesta formal.

Cualquier inquietud o información adicional que necesite no dude en contactarnos en nuestra línea de Servicio al Cliente en Bogotá (601)7420698 – 018000182888 a nivel nacional ó a través de nuestro correo electrónico contactenos@coljuegos.gov.co.

Atención al Ciudadano
contactenos@coljuegos.gov.co
Teléfono: (601) 7420698
Cra 11 No 93A - 85, Bogotá, Colombia
www.coljuegos.gov.co

Conoce aquí cómo aporta Coljuegos a la salud de los colombianos

La información contenida en este correo y sus anexos es confidencial y sólo puede ser utilizada por la persona o empresa a la cual está dirigida. Si Usted no es el receptor autorizado, cualquier retención, difusión, distribución o copia de este correo es prohibida y sancionada por la ley. Si por error recibe este correo, por favor reenviarlo al remitente de Coljuegos y/o borrar el correo inmediatamente. Esta información es propiedad de Coljuegos toda distribución o copia de este documento sin la autorización expresa de Coljuegos es prohibida y sancionada por la ley.

El jue, 14 dic 2023 a las 12:19, Esmeralda Rodriguez Guerrero (<direccionopsorteo@cempresarial.co>) escribió:

5002-2686

Bogotá D.C. 11 de Diciembre de 2023

Doctor
ERIC PADILLA RAMÍREZ
Director de Proyecto
CONSORCIO JUEGOS 2020
Ciudad

CC. Dra. CLAUDIA YAMILE CASTIBLANCO ARÈVALO
Gerente de Fiscalización
COLJUEGOS EICE
Ciudad

Asunto: Radicación comunicado **5002-2686** Contrato 1725/2019 SUPER astro - Remisión Informes Mantenimiento Sistema SATUPLE Noviembre 2023. Adjunto soportes

Radicación interventoría CONSORCIO JUEGOS 2020 No. **2023-12-14_CJ2020_2670**

Cordial Saludo.

Esmeralda Rodriguez Guerrero
Director Op Sorteo
Tel:(1) 5190395 Ext: 106 Cel. 3125189592
Corredor Empresarial S.A
Av Calle 26 N° 69 D 91 Oficina 802 Torre 2 Centro Empresarial Arrecife
Linea gratuita: 01 8000 112188

"La información contenida en este correo y sus Anexos es confidencial y solo puede ser utilizada por la persona o empresa a la cual está dirigida. Si usted no es el receptor autorizado, cualquier retención, difusión, distribución o copia de este correo es prohibida y sancionada por la ley. Si por error recibe este correo, por favor reenviarlo al remitente de CORREDOR EMPRESARIAL S.A. y/o borrar el correo inmediatamente. Esta información es propiedad de CORREDOR EMPRESARIAL S. A. toda distribución o copia de este documento sin la autorización expresa de CORREDOR EMPRESARIAL S.A. es prohibida y sancionada por la ley."

La información contenida en este correo y sus anexos es confidencial y sólo puede ser utilizada por la persona o empresa a la cual está dirigida. Si Usted no es el receptor autorizado, cualquier retención, difusión, distribución o copia de este correo es prohibida y sancionada por la ley. Si por error recibe este correo, por favor reenviarlo al remitente de Coljuegos y/o borrar el correo inmediatamente. Esta información es propiedad de Coljuegos toda distribución o copia de este documento sin la autorización expresa de Coljuegos es prohibida y sancionada por la ley.