COLOMBIA
POTENCIA DE LA
VIDA

AERONÁUTICA CIVIL
UNIDAD ADMINISTRATIVA ESPECIAL

Al contestar cite Radicado 2023334010034306 Id: 1197981
Folios: 2 Fecha: 2023-12-22 10:23:04
Anexos: 1 DOCUMENTOS ELECTRONICOS
Remitente: DIRECCION REGIONAL AERONAUTICA OCCIDENTE
Destinatario: GRUPO REGIONAL ADMINISTRATIVO Y FINANCIERO-OCCIDENTE y OTROS

Doctora
MARYSOL LORZA OREJUELA
Coordinadora Administrativa y Financiera
UAE AERONAUTICA CIVIL - Regional Occidente
Palmira - Valle

ASUNTO: REMISIÓN DOCUMENTOS DE ACTA DE RECIBO PARCIAL PROCESO No. 230001137-H3 DE 2023

De manera atenta y respetuosa me permito presentar los siguientes documentos para pago de Acta de cobro final del contrato de obra No. 230001137-H3 de 2023 cuyo objeto es: 33400C1395 **ACTIVIDADES INTEGRATIVAS DE RECONOCIMIENTO, LUDICASY RECEATIVAS QUE INTEREN EL BIENESTAR SOCIALY LABORAL DE LOS FUNCIONARIOS DEL AEROPUERTO INTERNACIONAL ALFONSO BONILLA ARAGON**

Muchas gracias.

Atentamente,

MILTON CESAR SANCHEZ PEREZ
Director Aeronáutico Regional Occidente

Elaboró:
Ing. Adriana molina
Reg. Occidente
Apoyo Supervisión

Revisó:
Milton César Sanchez Pérez
Director Regional Occidente

12:00pm 22/12/2023

AERONÁUTICA CIVIL	FORMATO Contratación			
	FORMATO 65 ACTA RECIBO PARCIAL 01			
Principio de procedencia: 3401.092	Clave: GCON-1.0-12-005	Versión:2	Fecha: 04/Oct/2019	Página: 1 de 5

CONDICIONES GENERALES

NÚMERO DE CONTRATO	23001137H3 -2023
CLASE DE CONTRATO	PRESTACION DE SERVICIOS
CONTRATANTE	UNIDAD ADMINISTRATIVA ESPECIAL DE AERONÁUTICA CIVIL – AEROCIVIL
CONTRATISTA	DISEGRAFICOS PUBLICIDAD S.A.S NIT 900.586.243-2
OBJETO	33400C1395 REALIZAR ACTIVIDADES INTEGRATIVAS, DE RECONOCIMIENTO, LUDICAS Y RECREATIVAS QUE INTEGREN EL BIENESTAR SOCIAL Y LABORAL DE LOS FUNCIONARIOS DE LA AEROCIVIL AEROPUERTO ALFONSO BONILLA ARAGON.
VALOR INICIAL	$91.641.900
PLAZO	DOS (2) MESES A PARTIR DE LA SUSCRIPCION DEL ACTA INICIO
CDP	No.13023 DEL 17 DE SEPTIEMBRE DE 2023
RP	No. 82023 OCTUBRE 23 DE 2023
FECHA LEGALIZACIÓN	25 DE OCTUBRE DE 2023
SUPERVISOR Y/O INTERVENTOR	ADRIANA MOLINA BELTRAN

En la ciudad de Palmira, el día 30 de noviembre de 2023 se suscribe y se firma Acta de Recibo Parcial del contrato No. 23001137-H3 -2023; se reunieron con el fin de recibir parcialmente, la prestación del servicio, objeto del presente contrato: **JOAQUIN OSWALDO VALLEJO BURGOS representante legal de DISEGRAFICOS PUBLICIDAD SAS** con **NIT 90.586.243-2** y **ADRIANA** MOLINA BELTRAN, identificada con cedula de ciudadanía No.31937040 como Supervisora designada por la Aeronáutica Civil, para ejercer la vigilancia y control del contrato

14/12/2023, 14:03

Powered by CamScanner

CONDICIONES LEGALES

FECHA ACTA DE INICIO: 27 DE OCTUBRE DE 2023

SUSPENSIONES: N/A

LEVANTAMIENTO DE SUSPENSIONES: N/A

PRÓRROGAS: N/A

ADICIONES EN VALOR

TERMINACIÓN CONTRACTUAL:

Hasta el 27 de diciembre de 2022

ACTIVIDADES EJECUTADAS

- Se realizo entrega de refrigerios y títeres, de acuerdo con la edad; actividad realizada con los hijos de los funcionarios, hasta los 14 años
- Se dicto taller de Manualidades, en las instalaciones de la Aerocivil, aeropuerto ALBONAR, con inscripción previa, con cupo para (40) funcionarios
- Celebración y reconocimiento a los grupos Misionales, Bombero Aeronáutico, Controlador aéreo y funcionarios del grupo ATSEP, del aeropuerto ALBONAR de la Regional Occidente; con la asistencia de los Coordinadores regionales de cada área, director regional Occidente y personal administrativo de la Aeronáutica Civil; esta se llevó a cabo durante (3) días consecutivos, de acuerdo a los turnos programados; ceremonia realizada en el hotel ELIM, donde se les brindo, un almuerzo o cena, para así cubrir los turnos de cada área, charla con un Coach, acto lúdico y rifa de bonos o incentivos
- Se entrego cuaderno-agenda, con logo Aerocivil

Se anexan planillas de asistencia y registro fotográfico

14/12/2023, 14:02

Powered by CamScanner

DISEGRAFICOS PUBLICIDAD SAS
NIT 900.586.233-2
DG 42 A # 21-29
Tel: (601) 4622654
Bogota - Colombia
disegraficospublicidad@gmail.com

Factura electrónica de venta
No. FE 24

Señores	UNIDAD ADMINISTRATIVA ESPECIAL DE AERONAUTICA CIVIL		
NIT	[illegible]	Teléfono	(602) 2963356 - Ext. 600
Dirección	AV CALLE 26 # 103-15	Ciudad	Bogota - Colombia

Fecha y hora Factura

Generación	11/12/2023, 11:59
Expedición	11/12/2023, 15:03
Vencimiento	11/12/2023

Item	Descripción	Cantidad	Vr. Unitario	Impto. Cargo	Valor Impto.Cargo	Vr. Total
1	DIA DEL CONTROLADOR ACTIVIDAD LOGISTICA A INCLUYE SITIO PARA CEREMONIA CON ALMUERZO, INCLUYE COACH, UN INCENTIVO Y UNA ACTIVIDAD LUDICA	57.00	137,719.29	19 %	1,491,499.91	9,341,499.44
2	DIA DEL BOMBERO ACTIVIDAD LOGISTICA A INCLUYE SITIO PARA CEREMONIA CON ALMUERZO, INCLUYE COACH, UN INCENTIVO Y UNA ACTIVIDAD LUDICA	40.00	174,600.00	19 %	1,322,400.00	8,282,400.00
3	DIA DEL ATSEP ACTIVIDAD LOGISTICA INCLUYE SITIO PARA CEREMONIA CON ALMUERZO, INCLUYE COACH, UN INCENTIVO Y UNA ACTIVIDAD LUDICA	29.00	168,965.51	19 %	930,999.96	5,830,999.75
4	BOLETOS INTEGRACION FAMILIAR HIJOS FUNCIONARIOS	250.00	111,400.00	19 %	5,291,500.00	33,141,500.00

CONDICIONES FINANCIERAS

VALOR DEL CONTRATO

Noventa y un millones, seiscientos cuarenta y un mil, novecientos pesos m/c
$91.641.900 INCLUIDO IVA.

VALOR FINAL DEL CONTRATO

Noventa y un millones, seiscientos cuarenta y un mil, novecientos pesos m/c
$91.641.900 INCLUIDO IVA.

FORMA DE PAGO:

Pago parcial mediante actas de recibo parcial; luego pago final, mediante acta de recibo final

DESARROLLO FINANCIERO DEL CONTRATO

ANTICIPO: N/A

ACTAS DE RECIBO PARCIAL

14/12/2023, 14:03

Powered by CamScanner

Durante la vigencia del contrato fueron presentadas y tramitadas las siguientes actas: (Indicar entre otros, el número de acta, valor bruto, valor neto, valor IVA, valor otros descuentos).

NOTA 1: En caso de contratos de obra u otro que tenga pactado anticipo debe registrarse los datos correspondientes a su valor y amortización.

NOTA 2: El valor de **otros descuentos** corresponde a aquellos valores que le serán descontados al contratista por concepto de sanciones (multas, cláusula penal, entre otros) o de impuestos (Iva, 5% contribución ciudadana, Ica, Rete fuente).

NOTA3: En el evento que de acuerdo con cada contrato no aplique consignar algún dato o valor debe colocarse una raya o cero según el caso.

VALOR EJECUTADO Y PENDIENTE DE PAGO

A la fecha el valor ejecutado es de $ 56.596399.19 y el valor pendiente de pago, mediante Acta final, es $35.045.500.81

BALANCE FINANCIERO DEL CONTRATO

VALOR INICIAL DEL CONTRATO $ 91.641.900
VALOR DEL CONTRATO ADICIONAL
VALOR CONTRATOS REAJUSTES

VALOR TOTAL EJECUTADO	$ 56.596.399,19	
VALOR NO EJECUTADO	$ 35.045.500,81	
VALOR PAGADO		
VALOR DESCUENTOS		$ _____
VALOR PENDIENTE PAGO		$ _____
TOTALES	$91.641.900	$ 91.641.900

NOTA 1: Los totales deben dar sumas iguales

NOTA 2: En el evento que de acuerdo con cada contrato no aplique consignar algún dato o valor debe colocarse una raya o cero según el caso.

CERTIFICACIÓN DE APORTES AL SISTEMA DE SEGURIDAD SOCIAL Y PARAFISCALES

El supervisor y/o interventor del presente contrato deja constancia que verificó el pago de los aportes parafiscales y al sistema de seguridad social integral, de conformidad a las certificaciones de paz y salvo, presentadas por el representante legal del contratista o revisor fiscal, según el caso.

CERTIFICACIÓN DE DECLARACIÓN DE IMPORTACIÓN

Si los bienes utilizados en la ejecución del contrato son importados, el supervisor debe:

Powered by CamScanner

1. Certificar que verificó el documento de declaración de importación con la autorización de levante, para constatar el cumplimiento de las obligaciones fiscales y aduaneras del proceso de importación de estos.
2. Anexar al acta copia del certificado de declaración de importación.

GARANTÍAS

El contratista se compromete a prorrogar o adicionar las garantías contractuales de acuerdo con la cláusula del contrato.

Para constancia de lo anterior, se firma la presente Acta de Parcial por los que en ella intervinieron.

JOAQUIN OSWALDO VALLEJO BURGOS
Representante Legal
DISEGRAFICOS PUBLICIDAD S.A.S
NIT 900.586.243-2

ADRIANA MOLINA BELTRAN
Supervisora
CC 31937040

VoBo Dr. **MILTON CESAR SANCHEZ PEREZ**
Director Regional Occidente

Proyectó: Adriana Molina Beltran
Revisó: Abogado Contratación

14/12/2021, 11:04

Powered by CamScanner

AERONÁUTICA CIVIL UNIDAD ADMINISTRATIVA ESPECIAL	FORMATO CERTIFICACIÓN PARA CONTRATISTA		Seguridad y salud en el trabajo
	Clave: APOY-3.0-12-024	**Versión:** 02	**Fecha de aprobación:** 22/11/2022

EL GRUPO SEGURIDAD Y SALUD EN EL TRABAJO

CERTIFICA

Que el contratista "DISEGRAFICOS PUBLICIDAD S.A.S." realizó entrega de los siguientes documentos diligenciados, al área de salud ocupacional de Nivel Central o Regional.

- Matriz de cumplimiento de requisitos en seguridad y salud en el trabajo para contratistas jurídicos.
- Carta de compromiso de cumplimiento como contratista.
- Copia de la licencia en salud ocupacional del profesional que estará a cargo del Sistema de Gestión de Seguridad y Salud en el Trabajo durante el desarrollo de la obra, servicio e instalación.

N.º de Contrato: PROCESO 23001137-H3- DE 2023
Objeto del contrato: "33400C1395 REALIZAR ACTIVIDADES INTEGRATIVAS, DE RECONOCIMIENTO, LÚDICAS Y RECREATIVAS QUE INTEGREN EL BIENESTAR SOCIAL Y LABORAL DE LOS FUNCIONARIOS DE LA AEROCIVIL AEROPUERTO ALFONSO BONILLA ARAGON"
Nombre del supervisor designado por Aero civil: ADRIANA MOLINA BELTRAN.

La anterior se expide a los 27 días del mes de OCTUBRE del año 2023 por el Servidor Público WILLY ARNALDO PACHECO PEÑARANDA (firma)

AERONÁUTICA CIVIL UNIDAD ADMINISTRATIVA ESPECIAL	FORMATO CERTIFICACIÓN PARA CONTRATISTA		Seguridad y salud en el trabajo
	Clave: APOY-3.0-12-024	**Versión:** 02	**Fecha de aprobación:** 22/11/2022

EL GRUPO SEGURIDAD Y SALUD EN EL TRABAJO

CERTIFICA

Que el contratista "DISEGRAFICOS PUBLICIDAD S.A.S." realizó entrega de los siguientes documentos diligenciados, al área de salud ocupacional de Nivel Central o Regional.

- Matriz de cumplimiento de requisitos en seguridad y salud en el trabajo para contratistas jurídicos.
- Carta de compromiso de cumplimiento como contratista.
- Copia de la licencia en salud ocupacional del profesional que estará a cargo del Sistema de Gestión de Seguridad y Salud en el Trabajo durante el desarrollo de la obra, servicio e instalación.

N.º de Contrato: PROCESO 23001137-H3- DE 2023
Objeto del contrato: "33400C1395 REALIZAR ACTIVIDADES INTEGRATIVAS, DE RECONOCIMIENTO, LÚDICAS Y RECREATIVAS QUE INTEGREN EL BIENESTAR SOCIAL Y LABORAL DE LOS FUNCIONARIOS DE LA AEROCIVIL AEROPUERTO ALFONSO BONILLA ARAGON"
Nombre del supervisor designado por Aero civil: ADRIANA MOLINA BELTRAN.

La anterior se expide a los 27 días del mes de OCTUBRE del año 2023 por el Servidor Público WILLY ARNALDO PACHECO PEÑARANDA (firma)

AERONÁUTICA CIVIL Unidad Administrativa Especial	FORMATO	Salud Ocupacional
Principio de Procedencia: 3401-092	Título: VERIFICACION SALUD OCUPACIONAL	

IMPLEMENTACIÓN DE LOS CONTROLES ESTABLECIDOS EN LA MATRIZ DE SEGURIDAD Y SALUD OCUPACIONAL PARA CONTRATISTAS

NOMBRE DEL CONTRATO: 33400C1395 REALIZAR ACTIVIDADES INTEGRATIVAS, DE RECONOCIMIENTO, LUDICAS Y RECREATIVAS QUE INTEGREN EL BIENESTAR SOCIAL Y LABORAL DE LOS FUNCIONARIOS DE LA AEROCIVIL AEROPUERTO ALFONSO BONILLA ARAGON.

NUMERO DEL CONTRATO: 230001137-H3 de 2023.

NOMBRE DEL SUPERVISOR: ADRIANA MOLINA BELTRAN

VERIFICACIÓN NO. 3: Fecha: 30/10/2023

Realizada la verificación de la matriz de cumplimiento en seguridad y salud ocupacional, certifico que la empresa contratista cumple con todos los requerimientos de seguridad y salud ocupacional.

VoBo. **ADRIANA MOLINA BELTRAN**
Supervisora del contrato

Firma: Adriana Molina Beltrán

Supervisor contrato 23001137 -H3

CELEBRACION GRUPOS MISIONALES BOMBEROS-CONTROLADORES-ATSEP

AEROPUERTO ALBONAR 22,23,24 NOVIEMBRE 2023

Lo lograste
Lo lograste
Lo lograste
Lo lograste
o lograste

DISEGRAFICOS
PUBLICIDAD
Nit.: 900.586.243-2

INFORME PARCIAL DE ACTIVIDADES

disegraficospublicidad@gmail.com
juanmanuelvallejob@gmail.com
(+57) 320 5573915
322 3220496
Diagonal 42a No 21-29
www.disegraficospublicidad.com

DISEGRAFICOS
PUBLICIDAD
Nit.: 900.586.243-2

BOGOTÁ D.C., 4 DE DICIEMBRE DE 2023.

INFORME PARCIAL DE ACTIVIDADES

SEÑORES
AEROCIVIL
REGIONAL OCCIDENTE

REF.: INVITACIÓN SELECCIÓN DE MÍNIMA CUANTÍA No. 23001137-H3.

OBJETO: "33400C1395 REALIZAR ACTIVIDADES INTEGRATIVAS, DE RECONOCIMIENTO, LUDICAS Y RECREATIVAS QUE INTEGREN EL BIENESTAR SOCIAL Y LABORAL DE LOS FUNCIONARIOS DE LA AEROCIVIL AEROPUERTO ALFONSO BONILLA ARAGON".

Yo, **JOAQUÍN OSWALDO VALLEJO BURGOS,** identificado con la **C.C. No. 79'619.824 DE BOGOTÁ D.C.,** actuando como **REPRESENTANTE LEGAL** de **DISEGRÁFICOS PUBLICIDAD S.A.S.,** identificada con **NIT 900.586.243-2,** presento informe parcial de actividades ejecutadas dentro del marco de actividades del contrato en mención:

ITEMS 1,2 Y 3.

DÍA DEL CONTROLADOR, DÍA DEL BOMBERO Y DÍA DEL ATSEP

INCLUYE SITIO PARA CEREMONIA CON ALMUERZO, INCLUYE COACH, UN INCENTIVO Y UNA ACTIVIDAD LÚDICA.

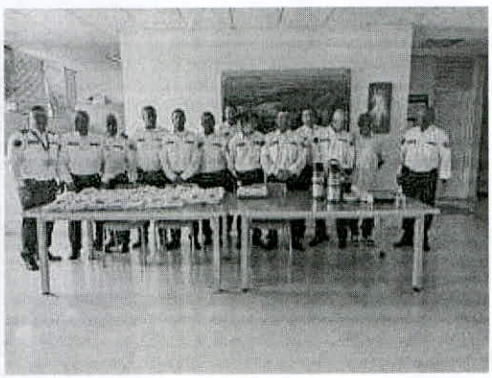

Todo lo que tu empresa necesita en Diseño gráfico, Publicidad, Marketing Digital, Publicidad ,Diseño Web, Medios Audiovisuales, logística y Eventos.

DISEGRAFICOS
PUBLICIDAD
Nit.: 900.586.243-2

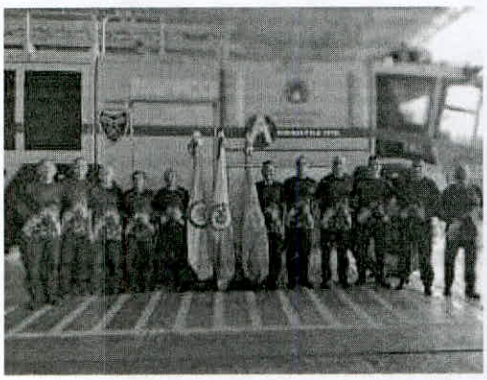

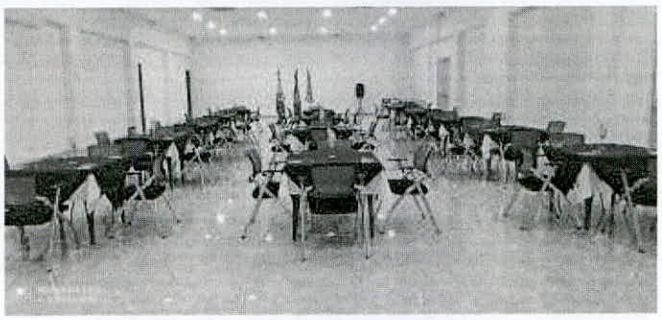

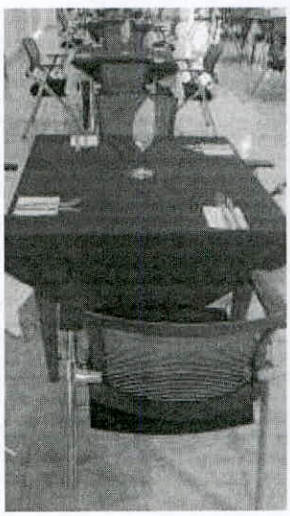

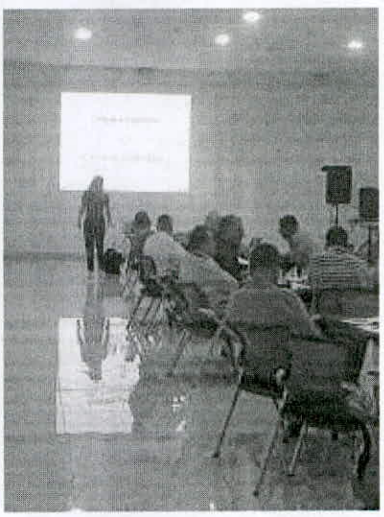

disegraficospublicidad@gmail.com
juanmanuelvallejob@gmail.com
(+57) 320 5573915
322 3220496
Diagonal 42a No 21-29
www.disegraficospublicidad.com

DISEGRAFICOS
PUBLICIDAD
Nit.: 900.586.243-2

EL SÁBADO 11 DE NOVIEMBRE SE REALIZA UNA CELEBRACIÓN DEL DÍA DEL BOMBERO EN LAS INSTALACIONES DEL AEROPUERTO, EL CUAL SE LE BRINDA A LOS ASISTENTES UNA CAMISETA CON DISEÑO ESCOGIDA POR LOS BOMBEROS, UN ARREGLO FLORAL, TORTA EN VINO PARA 60 PERSONAS Y ACTO LITÚRGICO CON PADRE CATÓLICO.

LAS CEREMONIAS FUERON REALIZADAS LOS DÍAS 22, 23 Y 24 DE NOVIEMBRE DE 12 PM A 6 PM EN EL HOTEL ROYAL ELIM INTERNACIONAL, BAJO LA COORDINACIÓN DE LA PERSONA ENCARGADA POR EL CONTRATISTA, LA DIRECTORA COMERCIAL DEL HOTEL, DEL DIRECTOR REGIONAL DE LA AERONÁUTICA Y DE LA SUPERVISORA DEL CONTRATO. EN LA ACTIVIDAD SE CONTRATA GRUPO MUSICAL DEL PACÍFICO, SE SUMINISTRA ALMUERZO TIPO BUFFET, TODO PARA 135 PERSONAS EN LOS 3 DÍAS.

DISEGRAFICOS
PUBLICIDAD
Nit.: 900.586.243-2

DÍA DEL NIÑO

Se entregan 75 combos para niños mayores de 6 años y 11 peluches para niños entre 1 y 4 años.

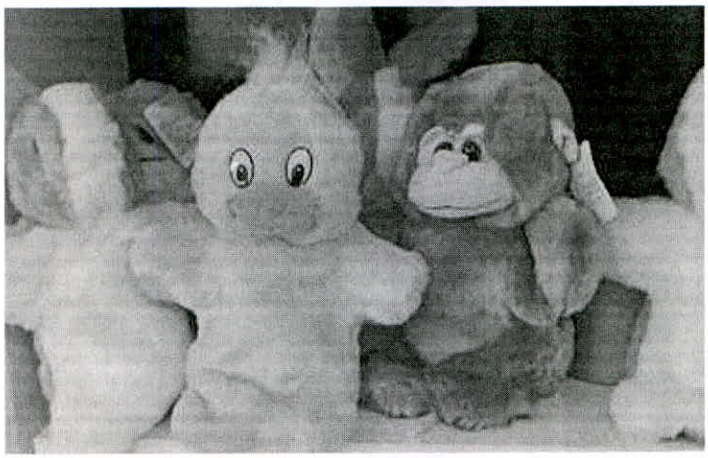

DISEGRAFICOS
PUBLICIDAD
Nit.: 900.586.243-2

ITEM 5

BOLETOS INTEGRACIÓN FAMILIAR HIJOS FUNCIONARIOS

Funcionarios Cali: (45) Combos de CINECOLOMBIA. **Total entradas: 180.**
Funcionarios Palmira: (25) Combos de CINEMARK. **Total entradas: 100.**
Visita al ZOOLOGICO: (6) Combos. **Total entradas: 24**

Cada combo o paquete familiar incluye, entradas para (4) personas + 2 combos para dos personas (cada uno de estos tiene, crispeta familiar, más 2 gaseosas); para el zoológico cada combo contiene: entrada al zoológico, gaseosa y refrigerio.

DISEGRAFICOS
PUBLICIDAD
Nit.: 900.586.243-2

ITEM 8

INCENTIVO AL MEJORAMIENTO CONTÍNUO A TRAVÉS DE TALLER DE PINTURA, TALLER DE COCINA Y TALLER ARTÍSTICO.

DISEGRAFICOS
PUBLICIDAD
Nit.: 900.586.243-2

CONCLUSIONES:

- ✓ Se realizaron las actividades conforme a las especificaciones del contrato y las necesidades de los funcionarios de la **AEROCIVIL DE CALI.**
- ✓ Se establecieron los lugares para las actividades cerca del **AEROPUERTO** para brindar la facilidad del transporte de los funcionarios.
- ✓ Se suministraron elementos, alimentos, y demás especificaciones de acuerdo a las necesidades de cada evento con el fin se facilitar a los funcionarios su asistencia.
- ✓ Se cumplieron a cabalidad cada una de las actividades conforme a lo planteado entre el contratista, la **Supervisora** y el señor **Director** de la **AEROCIVIL DE CALI.**

CORDIALMENTE,

Firma Autorizada
JOAQUÍN OSWALDO VALLEJO BURGOS
C.C. No. 79'619.824 DE BOGOTÁ D.C.
REPRESENTANTE LEGAL
DISEGRÁFICOS PUBLICIDAD S.A.S.

DISEGRAFICOS PUBLICIDAD SAS
NIT 900.586.243-2
DG 42 A # 21-29
Tel: (601) 4672654
Bogotá - Colombia
disegraficospublicidad@gmail.com

Factura electrónica de venta
No. FE 24

Señores	UNIDAD ADMINISTRATIVA ESPECIAL DE AERONÁUTICA CIVIL		
NIT	899.999.059-3	**Teléfono**	(602) 2963456 - Ext. 000
Dirección	AV CALLE 26 # 103- 15	**Ciudad**	Bogotá - Colombia

Fecha y hora Factura	
Generación	11/12/2023, 11:59
Expedición	11/12/2023, 15:08
Vencimiento	11/12/2023

Ítem	Descripción	Cantidad	Vr. Unitario	Impto. Cargo	Valor Impto.Cargo	Vr. Total
1	DÍA DEL CONTROLADOR ACTIVIDAD LOGÍSTICA A INCLUYE SITIO PARA CEREMONIA CON ALMUERZO, INCLUYE COACH, UN INCENTIVO Y UNA ACTIVIDAD LÚDICA.	57.00	137,719.29	19 %	1,491,499.91	9,341,499.44
2	DÍA DEL BOMBERO ACTIVIDAD LOGÍSTICA A INCLUYE SITIO PARA CEREMONIA CON ALMUERZO, INCLUYE COACH, UN INCENTIVO Y UNA ACTIVIDAD LÚDICA.	40.00	174,000.00	19 %	1,322,400.00	8,282,400.00
3	DÍA DEL ATSEP ACTIVIDAD LOGÍSTICA INCLUYE SITIO PARA CEREMONIA CON ALMUERZO, INCLUYE COACH, UN INCENTIVO Y UNA ACTIVIDAD LÚDICA.	29.00	168,965.51	19 %	930,999.96	5,830,999.75
4	BOLETOS INTEGRACIÓN FAMILIAR HIJOS FUNCIONARIOS	250.00	111,400.00	19 %	5,291,500.00	33,141,500.00

Total items: 4

Valor en Letras:
Cincuenta y seis millones quinientos noventa y seis mil trescientos noventa y nueve pesos m/cte con diecinueve cent.

Total Bruto	47,559,999.32
IVA 19%	9,036,399.87
Total a Pagar	**56,596,399.19**

Condiciones de Pago:
Transferencia $ 56,596,399.19

Observaciones:
CONSIGNAR A LA CUENTA DE AHORROS EMPRESARIAL No. 108900150658
BANCO DAVIVIENDA A NOMBRE DE DISEGRÁFICOS PUBLICIDAD SAS.

#$24-12-00-500;23001137H32023;marisol.lorza@aerocivil.gov.co#$

Orden de compra: -

A esta factura de venta aplican las normas relativas a la letra de cambio (artículo 5 Ley 1231 de 2008). Con esta el Comprador declara haber recibido real y materialmente las mercancías o prestación de servicios descritos en este título - Valor. **Número Autorización 18764047879351 aprobado en 20230421 prefijo FE desde el número 6 al 1000 Vigencia: 12 Meses**
Responsable de IVA - Actividad Económica 7310 Publicidad Tarifa 9.66
CUFE: 4395cb7ea544a4f3f1f4431a6f5b3e6c3fbd2ff7bac687c1d03dde1e0c3181c25907d94488967aa88857946f18b65224

Fabricante Software y Proveedor tecnológico: Siigo SAS - Nit 830.048.145-8. Nombre Software: Siigo Nube. Firma electrónica: ver en el XML

compensar | miplanilla.com

PLANILLA INTEGRADA DE AUTOLIQUIDACION DE APORTES

DATOS DEL APORTANTE							
TIPO	NÚMERO	NOMBRE APORTANTE		DIRECCIÓN	TELÉFONO	CORREO	EXONERADO PAGO PARAFISCALES Y SALUD
NI	900586243-2	DISEGRAFICOS PUBLICIDAD SAS		DIAG. 42A No. 21-29	3223220496	disegraficospublicidad@gmail.com	
FORMA PRESENTACIÓN	CLASE APORTANTE	NOMBRE SUCURSAL	CÓDIGO	DEPARTAMENTO	CIUDAD / MUNICIPIO		
ÚNICA	B – menos de 200 c			BOGOTÁ D. C.	BOGOTÁ, D.C.		SI

DATOS DE LA PLANILLA						
PLANILLA ASOCIADA	FECHA PAGO ASOCIADA (DIA/MES/AÑO)	TIPO PLANILLA	FECHA PAGO (DIA/MES/AÑO)	NÚMERO PLANILLA	CANTIDAD	
					EMPLEADOS	UPC
					1	0
PERIODO SALUD	PERIODO PENSIONES				TOTAL A PAGAR	
2023-10	2023-09	E	30/10/2023	8351953102	$294.300	

TOTALES POR SUBSISTEMAS

TOTALES SALUD

Código EPS	Nombre	NIT	Cotización Obligatoria	UPC Adicional	Incapacidades		Licencia Maternidad		Días Mora	Valor Mora Cotización	Valor Mora UPC	Total a Pagar	No. Afiliados
					No. Autorización	Valor	No. Autorización	Valor					
EPS008	Compensar EPS	860066942-7	48.000	0		0		0	0	0	0	48.000	1

TOTALES PENSIÓN

Código AFP	Nombre	NIT	Cotización Obligatoria	Aporte Voluntario Afiliado	Aporte Voluntario Aportante	Aporte FSP - Solidaridad	Aporte FSP - Subsistencia	Días Mora	Valor Mora Cotización	Valor Mora FSP	Total a Pagar	No. Afiliados
230301	Porvenir	800224808-8	192.000	0	0	0	0	0	0		192.000	1

TOTALES RIESGOS LABORALES

Código ARL	Nombre	NIT	Cotización Obligatoria	Incapacidades		Aportes Otros Sistemas	Valor Neto Cotización	Días Mora	Valor Mora Cotización	Subtotal Cotización	No. Radicado Saldo a Favor	Valor Saldo a Favor	Fondo Solidaridad	Total a Pagar	No. Afiliados
				No. Autorización	Valor										
14-23	Positiva Seguros	860011153-6	6.300				6.300	0	0	6.300			63	6.300	1

TOTALES CAJAS

Código CCF	Nombre	NIT	Valor Aporte	Días Mora	Valor Mora Aporte	Total a Pagar	No. Afiliados
CCF24	Compensar Caja	860066942-7	48.000	0	0	48.000	1

TOTALES PARAFISCALES

Valor Aporte	Días Mora	Valor Mora Aporte	Total a Pagar	No. Afiliados
SENA				
0	0	0	0	0
ICBF				
0	0	0	0	0
ESAP				
MEN				

TOTALES POR SUBSISTEMA

Tipo Administradora	No. Administradoras Reportadas	Valor antes de IGE, LMA, IRP y Mora	Total a Pagar
Salud	1	48.000	48.000
Pensión	1	192.000	192.000
Riesgos Laborales	1	6.300	6.300
CCF	1	48.000	48.000
ESAP	0	0	0
ICBF	0	0	0
MEN	0	0	0
SENA	0	0	0
TOTALES	4	294.300	294.300

PAGADA

Este documento está clasificado como PRIVADO por parte de Compensar Operador de Información

compensar | miplanilla.com

PLANILLA INTEGRADA DE AUTOLIQUIDACION DE APORTES

DATOS DEL APORTANTE						
TIPO	NÚMERO	NOMBRE APORTANTE		DIRECCIÓN	TELÉFONO	CORREO
NI	900586243-2	DISEGRAFICOS PUBLICIDAD SAS		DIAG. 42A No. 21-29	3223220496	disegraficospublicidad@gmail.com
FORMA PRESENTACIÓN	**CLASE APORTANTE**	**NOMBRE SUCURSAL**	**CÓDIGO**	**DEPARTAMENTO**	**CIUDAD / MUNICIPIO**	**EXONERADO PAGO PARAFISCALES Y SALUD**
ÚNICA	B – menos de 200 c			BOGOTÁ D. C.	BOGOTÁ, D.C.	SI

DATOS DE LA PLANILLA						
PLANILLA ASOCIADA	FECHA PAGO ASOCIADA (DIA/MES/AÑO)	TIPO PLANILLA	FECHA PAGO (DIA/MES/AÑO)	NÚMERO PLANILLA	CANTIDAD	
					EMPLEADOS	UPC
					1	0
PERIODO SALUD	PERIODO PENSIONES				TOTAL A PAGAR	
2023-10	2023-09	E	30/10/2023	8351953102	$294.300	

DETALLE POR COTIZANTE

INFORMACIÓN COTIZANTE									INFORMACIÓN NOVEDADES																PENSIÓN							SALUD			RIESGOS LABORALES				CCF			PARAFISCALES					
No.	Tipo	No. de Identificación	Apellidos y Nombres	Cotizante	Subtipo	Extranjero	Colom. exterior	Exonerado	INQ	RET	TDE	TAE	TDP	TAP	VSP	VST	SLN	IGE	LMA	VAC	AVP	VCT	IRL	CORRECCIÓN	Cód. AFP	IBC AFP	Cotización	Voluntario Afiliado	Voluntario Aportante	Fondo pensional de solidaridad	Fondo pensional de subsistencia	Cód. EPS	IBC EPS	Cotización / Valor UPC	Cód. ARL	IBC ARL	Clase de Riesgo	Cotización	Código CCF	IBC CCF	Aporte CCF	IBC otros parafiscales	Aporte SENA	Aporte ICBF	Aporte ESAP	Aporte MEN
1	CC	79619824	VALLEJO BURGOS JOAQUIN OSWALDO	1	0			S																	230301	1.200.000	192.000	0	0	0	0	EPS008	1.200.000	48.000	14-23	1.200.000	1	6.300	CCF24	1.200.000	48.000	0	0	0	0	0

PAGADA

Este documento está clasificado como PRIVADO por parte de Compensar Operador de Información

compensar | miplanilla.com

PLANILLA INTEGRADA DE AUTOLIQUIDACION DE APORTES

DATOS DEL APORTANTE						
TIPO	NÚMERO	NOMBRE APORTANTE	DIRECCIÓN	TELÉFONO	CORREO	EXONERADO PAGO PARAFISCALES Y SALUD
NI	900586243-2	DISEGRAFICOS PUBLICIDAD SAS	DIAG. 42A No. 21-29	3223220496	disegraficospublicidad@gmail.com	
FORMA PRESENTACIÓN	CLASE APORTANTE	NOMBRE SUCURSAL / CÓDIGO	DEPARTAMENTO	CIUDAD / MUNICIPIO		
ÚNICA	B – menos de 200 c		BOGOTÁ D. C.	BOGOTÁ, D.C.		SI

DATOS DE LA PLANILLA						
PLANILLA ASOCIADA	FECHA PAGO ASOCIADA (DIA/MES/AÑO)	TIPO PLANILLA	FECHA PAGO (DIA/MES/AÑO)	NÚMERO PLANILLA	CANTIDAD	
					EMPLEADOS	UPC
					1	0
PERIODO SALUD	PERIODO PENSIONES				TOTAL A PAGAR	
2023-11	2023-10	E	27/11/2023	8359985623	$294.300	

TOTALES POR SUBSISTEMAS

TOTALES SALUD

Código EPS	Nombre	NIT	Cotización Obligatoria	UPC Adicional	Incapacidades		Licencia Maternidad		Días Mora	Valor Mora Cotización	Valor Mora UPC	Total a Pagar	No. Afiliados
					No. Autorización	Valor	No. Autorización	Valor					
EPS008	Compensar EPS	860066942-7	48.000	0		0		0	0	0	0	48.000	1

TOTALES PENSIÓN

Código AFP	Nombre	NIT	Cotización Obligatoria	Aporte Voluntario Afiliado	Aporte Voluntario Aportante	Aporte FSP - Solidaridad	Aporte FSP - Subsistencia	Días Mora	Valor Mora Cotización	Valor Mora FSP	Total a Pagar	No. Afiliados
230301	Porvenir	800224808-8	192.000	0	0	0	0	0	0		192.000	1

TOTALES RIESGOS LABORALES

Código ARL	Nombre	NIT	Cotización Obligatoria	Incapacidades		Aportes Otros Sistemas	Valor Neto Cotización	Días Mora	Valor Mora Cotización	Subtotal Cotización	No. Radicado Saldo a Favor	Valor Saldo a Favor	Fondo Solidaridad	Total a Pagar	No. Afiliados
				No. Autorización	Valor										
14-23	Positiva Seguros	860011153-6	6.300				6.300	0	0	6.300			63	6.300	1

TOTALES CAJAS

Código CCF	Nombre	NIT	Valor Aporte	Días Mora	Valor Mora Aporte	Total a Pagar	No. Afiliados
CCF24	Compensar Caja	860066942-7	48.000	0	0	48.000	1

TOTALES PARAFISCALES

Valor Aporte	Días Mora	Valor Mora Aporte	Total a Pagar	No. Afiliados
SENA				
0	0	0	0	0
ICBF				
0	0	0	0	0
ESAP				
MEN				

TOTALES POR SUBSISTEMA

Tipo Administradora	No. Administradoras Reportadas	Valor antes de IGE, LMA, IRP y Mora	Total a Pagar
Salud	1	48.000	48.000
Pensión	1	192.000	192.000
Riesgos Laborales	1	6.300	6.300
CCF	1	48.000	48.000
ESAP	0	0	0
ICBF	0	0	0
MEN	0	0	0
SENA	0	0	0
TOTALES	4	294.300	294.300

PAGADA

Este documento está clasificado como PRIVADO por parte de Compensar Operador de Información

compensar | miplanilla.com

PLANILLA INTEGRADA DE AUTOLIQUIDACION DE APORTES

DATOS DEL APORTANTE						
TIPO	NÚMERO	NOMBRE APORTANTE		DIRECCIÓN	TELÉFONO	CORREO
NI	900586243-2	DISEGRAFICOS PUBLICIDAD SAS		DIAG. 42A No. 21-29	3223220496	disegraficospublicidad@gmail.com
FORMA PRESENTACIÓN	**CLASE APORTANTE**	**NOMBRE SUCURSAL**	**CÓDIGO**	**DEPARTAMENTO**	**CIUDAD / MUNICIPIO**	**EXONERADO PAGO PARAFISCALES Y SALUD**
ÚNICA	B – menos de 200 c			BOGOTÁ D. C.	BOGOTÁ, D.C.	SI

DATOS DE LA PLANILLA						
PLANILLA ASOCIADA	FECHA PAGO ASOCIADA (DIA/MES/AÑO)	TIPO PLANILLA	FECHA PAGO (DIA/MES/AÑO)	NÚMERO PLANILLA	CANTIDAD	
					EMPLEADOS	UPC
					1	0
PERIODO SALUD	PERIODO PENSIONES				TOTAL A PAGAR	
2023-11	2023-10	E	27/11/2023	8359985623	$294.300	

DETALLE POR COTIZANTE

INFORMACIÓN COTIZANTE									INFORMACIÓN NOVEDADES																PENSIÓN							SALUD			RIESGOS LABORALES				CCF			PARAFISCALES					
No.	Tipo	No. de Identificación	Apellidos y Nombres	Cotizante	Sustitu	Extranjero	Colom. exterior	Estudiante	ING	RET	TDE	TAE	TDP	TAP	VSP	VST	SLN	IGE	LMA	VAC	AVP	VCT	IRL	CORRECCIÓN	Cód. AFP	IBC AFP	Cotización	Voluntario Afiliado	Voluntario Aportante	Fondo pensional de solidaridad	Fondo pensional de subsistencia	Cód. EPS	IBC EPS	Cotización / Valor UPC	Cód. ARL	IBC ARL	Clase de Riesgo	Cotización	Código CCF	IBC CCF	Aporte CCF	IBC otros parafiscales	Aporte SENA	Aporte ICBF	Aporte ESAP	Aporte MEN
1	CC	79619824	VALLEJO BURGOS JOAQUIN OSWALDO	1	0			S																	230301	1.200.000	192.000	0	0	0	0	EPS008	1.200.000	48.000	14-23	1.200.000	1	6.300	CCF24	1.200.000	48.000	0	0	0	0	0

PAGADA

Este documento está clasificado como PRIVADO por parte de Compensar Operador de Información

CONTENIDO DEL INFORME

1. *CONDICIONES DEL CONTRATO*
   ¡Error! Marcador no definido.
2. *OBJETO DEL CONTRATO* *1*
3. *ACTIVIDADES EJECUTADAS, OBLIGACIONES CUMPLIDAS, PRODUCTOS ENTREGADOS Y/O BIENES ENTREGADOS.* *1*
4. *OBSERVACIONES A LAS ACTIVIDADES EJECUTADAS REGISTRO FOTOGRAFICO*
5. *OBSERVACIONES ADICIONALES, SI A ELLO HUBIESE LUGAR*
6. *PORCENTAJE DE AVANCES*
7. *CONCLUSIONES*
8. *REGISTRO FOTOGRAFICO Y PLANILLAS DE ASISTENCIA*

1 CONDICIONES DEL CONTRATO.

Número de Contrato:	23001137-H3 -2023
Nombre del Contratista:	DISEGRAFICOS PUBLICIDAD S.A.S NIT 900.586.243-2
Periodo informe:	27/10/2023 AL 30/11/2023
Nombre de Supervisor:	**ADRIANA MOLINA BELTRAN**
Nombre del Interventor:	N/A
Área perteneciente:	REGIONAL OCCIDENTE

2. OBJETO DEL CONTRATO

33400C1395 REALIZAR ACTIVIDADES INTEGRATIVAS, DE RECONOCIMIENTO, LUDICAS Y RECREATIVAS QUE INTEGREN EL BIENESTAR SOCIAL Y LABORAL DE LOS FUNCIONARIOS DE LA AEROCIVIL AEROPUERTO ALFONSO BONILLA ARAGON.

3. ACTIVIDADES EJECUTADAS

Se realizaron las siguientes actividades dando cumplimiento a las obligaciones del contratista:

Dando cumplimiento a los ítems relacionados en el presente contrato, a la fecha se han llevado a cabo, las siguientes actividades:

- Entrega de refrigerio y títeres, según la edad, a los hijos de los funcionarios, hasta los 14 años

- Actividad mediante taller de manualidades, para los funcionarios, previamente inscritos, con límite de (40) cupos
- Conmemoración dia del Controlador, dia del Bombero Aeronáutico y dia del Grupo ATSEP; este incluyo, sitio para la ceremonia, almuerzo, Coach y actividad lúdica
- Se realiza compra de boletos para cine CINEMARK (100 Bonos) y PREMIER (180 Jóvenes y 90 Adultos), hijos de los funcionarios, con un acompañante, incluyen combo de crispetas y gaseosa.

DISEGRAFICOS PUBLICIDAD SAS
NIT 900.586.243-2
DG 42 A # 21-29
Tel: (601) 4672654
Bogotá - Colombia
disegraficospublicidad@gmail.com

Factura electrónica de venta
No. FE 24

Señores	UNIDAD ADMINISTRATIVA ESPECIAL DE AERONÁUTICA CIVIL		
NIT	899.999.059-3	**Teléfono**	(602) 2963456 - Ext. 000
Dirección	AV CALLE 26 # 103- 15	**Ciudad**	Bogotá - Colombia

Fecha y hora Factura	
Generación	11/12/2023, 11:59
Expedición	11/12/2023, 15:08
Vencimiento	11/12/2023

Item	Descripción	Cantidad	Vr. Unitario	Impto. Cargo	Valor Impto.Cargo	Vr. Total
1	DÍA DEL CONTROLADOR ACTIVIDAD LOGÍSTICA A INCLUYE SITIO PARA CEREMONIA CON ALMUERZO, INCLUYE COACH, UN INCENTIVO Y UNA ACTIVIDAD LÚDICA.	57.00	137,719.29	19 %	1,491,499.91	9,341,499.44
2	DÍA DEL BOMBERO ACTIVIDAD LOGÍSTICA A INCLUYE SITIO PARA CEREMONIA CON ALMUERZO, INCLUYE COACH, UN INCENTIVO Y UNA ACTIVIDAD LÚDICA.	40.00	174,000.00	19 %	1,322,400.00	8,282,400.00
3	DÍA DEL ATSEP ACTIVIDAD LOGÍSTICA INCLUYE SITIO PARA CEREMONIA CON ALMUERZO, INCLUYE COACH, UN INCENTIVO Y UNA ACTIVIDAD LÚDICA.	29.00	168,965.51	19 %	930,999.96	5,830,999.75
4	BOLETOS INTEGRACIÓN FAMILIAR HIJOS FUNCIONARIOS	250.00	111,400.00	19 %	5,291,500.00	33,141,500.00

Se anexa registro fotográfico de cada una de las actividades realizadas

4. OBSERVACIONES A LAS ACTIVIDADES EJECUTADAS, A LAS OBLIGACIONES CUMPLIDAS, Y A LOS PRODUCTOS Y/O BIENES ENTREGADOS.

N/A

5. OBSERVACIONES ADICIONALES, SI A ELLO HUBIERE LUGAR.

N/A

a. ANÁLISIS MATERIALIZACIÓN Y MITIGACIÓN DEL RIESGO:

1	¿Durante la ejecución se materializó algún riesgo?	NO
2	Tipo de riesgo	N/A
3	¿Cómo se materializó el riesgo?	N/A
4	¿Cómo se mitigó el riesgo?	N/A

5	¿Fue oportuna la mitigación?	N/A
OBSERVACIONES:		

5.1 VERIFICACIÓN de obligaciones frente al SGSST

5.1.2 EXAMEN OCUPACIONAL

¿CUENTA CON EL EXAMEN PREOCUPACIONAL VIGENTE?	
SI	**NO**
X	
¿FUE ENTREGADA LA COPIA DEL EXAMEN A LA SUBDIRECCIÓN DE RECURSOS HUMANOS SRH-GSST?	
SI	**NO**

b. PUBLICACIÓN DEL INFORME EN LA PLATAFORMA SECOP II

NÚMERO DE INFORME	PUBLICACIÓN EN SECOP II	
	SI	NO
1	X	

NOTA: este cuadro deberá ser diligenciado a partir del **momento en que la Dirección Administrativa informe.**

6. PORCENTAJES DE AVANCE PRESUPUESTAL Y EN EJECUCIÓN DEL CONTRATO.

a. AVANCE PRESUPUESTAL DEBIDO A LOS PAGOS REALIZADOS:

DESCRIPCION	VALOR
33400C1395 REALIZAR ACTIVIDADES INTEGRATIVAS, DE RECONOCIMIENTO, LUDICAS Y RECREATIVAS QUE INTEGREN EL BIENESTAR SOCIAL Y LABORAL DE LOS FUNCIONARIOS DE LA AEROCIVIL AEROPUERTO ALFONSO BONILLA ARAGON.	$91.641.900
PAGO PARCIAL	$56.596.399,19

SALDO PENDINTE	$35045.500,81

b. AVANCE DE EJECUCIÓN DEL CONTRATO RESPECTO DE LOS PRODUCTOS Y/O BIENES ENTREGADOS.

VALOR DEL CONTRATO	VALOR EJECUTADO	SALDO POR EJECUTAR
$91.641.900,00	$ 56.596.399,19	$35.045.500,81

7. CONCLUSIONES

La Dirección Regional Occidente, a través de los programas de Bienestar Social Laboral, busca el equilibrio emocional, social, físico, para el enriquecimiento del intelecto laboral; de esta forma, velar, por el buen desarrollo emocional de los funcionarios adscritos a esta regional, por medio de actividades lúdicas, recreativas, capacitaciones, donde se logre integrar cada vez más, al personal, ayudando a mitigar el estrés laboral
Anexo, registro fotográfico, planillas de asistencia de las actividades realizadas e informe del contratista, con un avance del 62%

En mi calidad de supervisor del contrato me permito avalar el contenido del informe y el avance en la ejecución de este de acuerdo con lo descrito.

El contrato no presenta a la fecha dificultades en su ejecución, ni situaciones exógenas que afecten el normal desarrollo de este.

Adriana Molina Beltran

ADRIANA MOLINA BELTRAN
Supervisora de Contrato

Adriana Molina Beltran

De: DISEGRAFICOS PUBLICIDAD SAS <disegraficospublicidad@gmail.com>
Enviado el: martes, 19 de diciembre de 2023 11:06 a.m.
Para: Marysol Lorza Orejuela; Adriana Molina Beltran; Milton Cesar Sanchez Perez
Asunto: BONOS CINEMARK
Datos adjuntos: pdfs_preemia.zip

Buenos días

Enviamos carpeta ZIP de los bonos CINEMARK.

RECOMENDACIONES:

- Una vez descargue la carpeta de los Cinebonos o Bonos de Confitería del link, podrá enviar los PDF vía email o WhatsApp al usuario final, el Cinebono o Bono de Confitería lo debe presentar desde el celular en la taquilla del teatro para hacer la redención.

- La fecha de vencimiento de estos bonos es: **12 DICIEMBRE 2024.** No se hacen cambios por bonos vencidos, robados o extraviados.

- Los bonos se pueden redimir en cualquier teatro de Cinemark, tenemos presencia en 18 ciudades; **Armenia, Bogotá, Bucaramanga, Cali, Cúcuta, Florencia, Ibagué, Ipiales, Medellín, Montería, Neiva, Palmira, Pasto, Pereira, Santa Marta, Soledad, Villavicencio, Yopal.**

- Los cinebonos de boletería digital, se pueden redimir también en la página web o app, el servicio tiene un valor adicional de $1.100 cada boleta.

- También puede hacer la redención directamente en el teatro presentando el PDF desde el celular sin ningún costo adicional.

Esperamos esta información le sea de utilidad y quedamos atentos a sus comentarios.

C:\Users\31937040\AppData\Local\Microsoft\Windows\INetCache\Content.Outlook\3VUMM3EN\pdfs_preemia.zip

Cifrado	Nombre	Tipo	Modificado	Tamaño	Relación
	code_1.pdf	Microsoft Edge ...	18/12/2023 09:28 p.m.	74.726	47%
	code_2.pdf	Microsoft Edge ...	18/12/2023 09:28 p.m.	75.014	47%
	code_3.pdf	Microsoft Edge ...	18/12/2023 09:28 p.m.	74.942	47%
	code_4.pdf	Microsoft Edge ...	18/12/2023 09:28 p.m.	74.438	47%
	code_5.pdf	Microsoft Edge ...	18/12/2023 09:28 p.m.	74.365	47%
	code_6.pdf	Microsoft Edge ...	18/12/2023 09:28 p.m.	74.726	47%
	code_7.pdf	Microsoft Edge ...	18/12/2023 09:28 p.m.	74.798	47%
	code_8.pdf	Microsoft Edge ...	18/12/2023 09:28 p.m.	75.014	47%
	code_9.pdf	Microsoft Edge ...	18/12/2023 09:28 p.m.	74.654	47%
	code_10.pdf	Microsoft Edge ...	18/12/2023 09:28 p.m.	74.798	47%
	code_11.pdf	Microsoft Edge ...	18/12/2023 09:28 p.m.	74.365	47%
	code_12.pdf	Microsoft Edge ...	18/12/2023 09:28 p.m.	74.365	47%
	code_13.pdf	Microsoft Edge ...	18/12/2023 09:28 p.m.	74.582	47%
	code_14.pdf	Microsoft Edge ...	18/12/2023 09:28 p.m.	74.942	47%
	code_15.pdf	Microsoft Edge ...	18/12/2023 09:28 p.m.	74.726	47%
	code_16.pdf	Microsoft Edge ...	18/12/2023 09:28 p.m.	74.438	47%
	code_17.pdf	Microsoft Edge ...	18/12/2023 09:28 p.m.	75.014	47%
	code_18.pdf	Microsoft Edge ...	18/12/2023 09:28 p.m.	74.798	47%
	code_19.pdf	Microsoft Edge ...	18/12/2023 09:28 p.m.	75.014	47%
	code_20.pdf	Microsoft Edge ...	18/12/2023 09:28 p.m.	74.726	47%
	code_21.pdf	Microsoft Edge ...	18/12/2023 09:28 p.m.	75.230	48%
	code_22.pdf	Microsoft Edge ...	18/12/2023 09:28 p.m.	74.942	47%
	code_23.pdf	Microsoft Edge ...	18/12/2023 09:28 p.m.	75.014	47%
	code_24.pdf	Microsoft Edge ...	18/12/2023 09:28 p.m.	74.221	47%
	code_25.pdf	Microsoft Edge ...	18/12/2023 09:28 p.m.	74.798	47%
	code_26.pdf	Microsoft Edge ...	18/12/2023 09:28 p.m.	74.582	47%
	code_27.pdf	Microsoft Edge ...	18/12/2023 09:28 p.m.	74.510	47%
	code_28.pdf	Microsoft Edge ...	18/12/2023 09:28 p.m.	75.086	48%
	code_29.pdf	Microsoft Edge ...	18/12/2023 09:28 p.m.	74.942	47%
	code_30.pdf	Microsoft Edge ...	18/12/2023 09:28 p.m.	75.302	48%
	code_31.pdf	Microsoft Edge ...	18/12/2023 09:28 p.m.	74.870	47%
	code_32.pdf	Microsoft Edge ...	18/12/2023 09:28 p.m.	74.870	47%
	code_33.pdf	Microsoft Edge ...	18/12/2023 09:28 p.m.	74.870	47%
	code_34.pdf	Microsoft Edge ...	18/12/2023 09:28 p.m.	75.086	48%
	code_35.pdf	Microsoft Edge ...	18/12/2023 09:28 p.m.	75.158	48%
	code_36.pdf	Microsoft Edge ...	18/12/2023 09:28 p.m.	74.942	47%
	code_37.pdf	Microsoft Edge ...	18/12/2023 09:28 p.m.	75.086	48%
	code_38.pdf	Microsoft Edge ...	18/12/2023 09:28 p.m.	74.582	47%
	code_39.pdf	Microsoft Edge ...	18/12/2023 09:28 p.m.	74.365	47%
	code_40.pdf	Microsoft Edge ...	18/12/2023 09:28 p.m.	75.014	48%
	code_41.pdf	Microsoft Edge ...	18/12/2023 09:28 p.m.	74.582	47%
	code_42.pdf	Microsoft Edge ...	18/12/2023 09:28 p.m.	74.077	47%
	code_43.pdf	Microsoft Edge ...	18/12/2023 09:28 p.m.	74.365	47%
	code_44.pdf	Microsoft Edge ...	18/12/2023 09:28 p.m.	74.942	47%
	code_45.pdf	Microsoft Edge ...	18/12/2023 09:28 p.m.	74.942	47%
	code_46.pdf	Microsoft Edge ...	18/12/2023 09:28 p.m.	74.726	47%
	code_47.pdf	Microsoft Edge ...	18/12/2023 09:28 p.m.	74.798	47%
	code_48.pdf	Microsoft Edge ...	18/12/2023 09:28 p.m.	74.221	47%
	code_49.pdf	Microsoft Edge ...	18/12/2023 09:28 p.m.	75.230	48%
	code_50.pdf	Microsoft Edge ...	18/12/2023 09:28 p.m.	75.230	48%
	code_51.pdf	Microsoft Edge ...	18/12/2023 09:28 p.m.	74.365	47%
	code_52.pdf	Microsoft Edge ...	18/12/2023 09:28 p.m.	74.654	47%

Cifrado	Nombre	Tipo	Modificado	Tamaño	Relación
	code_53.pdf	Microsoft Edge ...	18/12/2023 09:28 p.m.	75.086	48%
	code_54.pdf	Microsoft Edge ...	18/12/2023 09:28 p.m.	75.014	48%
	code_55.pdf	Microsoft Edge ...	18/12/2023 09:28 p.m.	74.654	47%
	code_56.pdf	Microsoft Edge ...	18/12/2023 09:28 p.m.	75.086	48%
	code_57.pdf	Microsoft Edge ...	18/12/2023 09:28 p.m.	74.870	47%
	code_58.pdf	Microsoft Edge ...	18/12/2023 09:28 p.m.	74.870	47%
	code_59.pdf	Microsoft Edge ...	18/12/2023 09:28 p.m.	75.014	47%
	code_60.pdf	Microsoft Edge ...	18/12/2023 09:28 p.m.	74.942	47%
	code_61.pdf	Microsoft Edge ...	18/12/2023 09:28 p.m.	75.014	47%
	code_62.pdf	Microsoft Edge ...	18/12/2023 09:28 p.m.	75.302	48%
	code_63.pdf	Microsoft Edge ...	18/12/2023 09:28 p.m.	74.870	47%
	code_64.pdf	Microsoft Edge ...	18/12/2023 09:28 p.m.	74.798	47%
	code_65.pdf	Microsoft Edge ...	18/12/2023 09:28 p.m.	75.086	48%
	code_66.pdf	Microsoft Edge ...	18/12/2023 09:28 p.m.	75.086	48%
	code_67.pdf	Microsoft Edge ...	18/12/2023 09:28 p.m.	74.510	47%
	code_68.pdf	Microsoft Edge ...	18/12/2023 09:28 p.m.	75.230	48%
	code_69.pdf	Microsoft Edge ...	18/12/2023 09:28 p.m.	74.149	47%
	code_70.pdf	Microsoft Edge ...	18/12/2023 09:28 p.m.	74.221	47%
	code_71.pdf	Microsoft Edge ...	18/12/2023 09:28 p.m.	75.302	48%
	code_72.pdf	Microsoft Edge ...	18/12/2023 09:28 p.m.	75.302	48%
	code_73.pdf	Microsoft Edge ...	18/12/2023 09:28 p.m.	74.870	47%
	code_74.pdf	Microsoft Edge ...	18/12/2023 09:28 p.m.	74.582	47%
	code_75.pdf	Microsoft Edge ...	18/12/2023 09:28 p.m.	75.086	48%
	code_76.pdf	Microsoft Edge ...	18/12/2023 09:28 p.m.	74.726	47%
	code_77.pdf	Microsoft Edge ...	18/12/2023 09:28 p.m.	74.870	47%
	code_78.pdf	Microsoft Edge ...	18/12/2023 09:28 p.m.	74.942	47%
	code_79.pdf	Microsoft Edge ...	18/12/2023 09:28 p.m.	74.365	47%
	code_80.pdf	Microsoft Edge ...	18/12/2023 09:28 p.m.	74.510	47%
	code_81.pdf	Microsoft Edge ...	18/12/2023 09:28 p.m.	74.798	47%
	code_82.pdf	Microsoft Edge ...	18/12/2023 09:28 p.m.	74.293	47%
	code_83.pdf	Microsoft Edge ...	18/12/2023 09:28 p.m.	75.158	48%
	code_84.pdf	Microsoft Edge ...	18/12/2023 09:28 p.m.	74.582	47%
	code_85.pdf	Microsoft Edge ...	18/12/2023 09:28 p.m.	75.374	48%
	code_86.pdf	Microsoft Edge ...	18/12/2023 09:28 p.m.	74.870	47%
	code_87.pdf	Microsoft Edge ...	18/12/2023 09:28 p.m.	74.870	47%
	code_88.pdf	Microsoft Edge ...	18/12/2023 09:28 p.m.	75.086	48%
	code_89.pdf	Microsoft Edge ...	18/12/2023 09:28 p.m.	74.510	47%
	code_90.pdf	Microsoft Edge ...	18/12/2023 09:28 p.m.	74.438	47%
	code_91.pdf	Microsoft Edge ...	18/12/2023 09:28 p.m.	74.654	47%
	code_92.pdf	Microsoft Edge ...	18/12/2023 09:28 p.m.	74.365	47%
	code_93.pdf	Microsoft Edge ...	18/12/2023 09:28 p.m.	74.221	47%
	code_94.pdf	Microsoft Edge ...	18/12/2023 09:28 p.m.	74.365	47%
	code_95.pdf	Microsoft Edge ...	18/12/2023 09:28 p.m.	74.293	47%
	code_96.pdf	Microsoft Edge ...	18/12/2023 09:28 p.m.	74.726	47%
	code_97.pdf	Microsoft Edge ...	18/12/2023 09:28 p.m.	75.158	48%
	code_98.pdf	Microsoft Edge ...	18/12/2023 09:28 p.m.	75.086	48%
	code_99.pdf	Microsoft Edge ...	18/12/2023 09:28 p.m.	75.014	47%
	code_100.pdf	Microsoft Edge ...	18/12/2023 09:28 p.m.	75.014	47%
	100 archivo(s)			**7.479.279**	**47%**

DISEGRAFICOS PUBLICIDAD S.A.S

	Taquilla		Dulceria
	Formato: 2D		Combo: Z11392
	CODIGOS ENTRADAS 2D PLUS/ULTRA, NO APLICA PARA 3D,VIP,4DX, PRE ESTRENOS		2 GASEOSAS GRANDES+1 CRISPETA GRANDE
	DE ESTA COLUMNA SOLO SE ENTREGAN 4 ENTRADAS A CADA FUNCIONARIO. NO SE PUEDEN REPETIR LOS CÓDIGOS A LOS FUNCIONARIOS. ES MEJOR ENVIARLOS POR CORREO. SI SE REPITEN LOS CÓDIGOS SOLO SERÁ VÁLIDO PARA EL PRIMERO QUE LO REDIMA. EL CÓDIGO SE PUEDE PRESENTAR EN CUALQUIER SALA DEL PAÍS SOLO UNA VEZ.		DE ESTA COLUMNA SOLO SE ENTREGAN 2 COMBOS A CADA FUNCIONARIO. NO SE PUEDEN REPETIR LOS CÓDIGOS A LOS FUNCIONARIOS. ES MEJOR ENVIARLOS POR CORREO. SI SE REPITEN LOS CÓDIGOS SOLO SERÁ VÁLIDO PARA EL PRIMERO QUE LO REDIMA. EL CÓDIGO SE PUEDE PRESENTAR EN CUALQUIER SALA DEL PAÍS SOLO UNA VEZ.
	Vence: 12/ABRIL/2024		Vence: 12/ABRIL/2024
ITEM	Total: 180	ITEM	Total: 90
1	9000404802968	1	9000404803041
2	9000404802872	2	9000404803083
3	9000404802780	3	9000404803005
4	9000404802858	4	9000404802993
5	9000404802805	5	9000404803015
6	9000404802949	6	9000404803116
7	9000404802974	7	9000404802976
8	9000404802791	8	9000404803086
9	9000404802891	9	9000404803120
10	9000404802957	10	9000404803072
11	9000404802752	11	9000404802994

12	9000404802706	12	9000404803048
13	9000404802769	13	9000404802996
14	9000404802840	14	9000404803111
15	9000404802723	15	9000404803025
16	9000404802883	16	9000404803084
17	9000404802728	17	9000404803029
18	9000404802969	18	9000404803102
19	9000404802879	19	9000404803077
20	9000404802894	20	9000404803064
21	9000404802960	21	9000404803088
22	9000404802775	22	9000404803034
23	9000404802973	23	9000404803056
24	9000404802845	24	9000404803043
25	9000404802761	25	9000404803035
26	9000404802938	26	9000404803053
27	9000404802750	27	9000404802989
28	9000404802757	28	9000404802997
29	9000404802767	29	9000404803063
30	9000404802676	30	9000404803067
31	9000404802890	31	9000404803013
32	9000404802724	32	9000404803002
33	9000404802897	33	9000404803065
34	9000404802828	34	9000404803055
35	9000404802803	35	9000404803026
36	9000404802867	36	9000404802986
37	9000404802740	37	9000404802981
38	9000404802781	38	9000404803068
39	9000404802695	39	9000404803075
40	9000404802817	40	9000404803112
41	9000404802834	41	9000404803038
42	9000404802825	42	9000404803009
43	9000404802797	43	9000404802988
44	9000404802730	44	9000404803042

45	9000404802768	45	9000404803057
46	9000404802915	46	9000404803109
47	9000404802733	47	9000404803060
48	9000404802763	48	9000404802998
49	9000404802913	49	9000404803020
50	9000404802937	50	9000404803081
51	9000404802799	51	9000404802983
52	9000404802909	52	9000404803107
53	9000404802824	53	9000404803052
54	9000404802696	54	9000404803006
55	9000404802729	55	9000404803049
56	9000404802901	56	9000404803093
57	9000404802709	57	9000404803001
58	9000404802731	58	9000404803103
59	9000404802959	59	9000404803062
60	9000404802711	60	9000404803115
61	9000404802925	61	9000404803097
62	9000404802800	62	9000404803080
63	9000404802818	63	9000404803024
64	9000404802679	64	9000404802991
65	9000404802920	65	9000404803046
66	9000404802865	66	9000404802995
67	9000404802726	67	9000404803071
68	9000404802701	68	9000404803066
69	9000404802748	69	9000404803054
70	9000404802921	70	9000404802985
71	9000404802831	71	9000404803091
72	9000404802919	72	9000404803095
73	9000404802744	73	9000404803101
74	9000404802719	74	9000404802978
75	9000404802912	75	9000404803004
76	9000404802900	76	9000404803118
77	9000404802760	77	9000404803030

78	9000404802947	78	9000404802984
79	9000404802967	79	9000404803051
80	9000404802766	80	9000404803087
81	9000404802721	81	9000404803105
82	9000404802928	82	9000404803016
83	9000404802758	83	9000404802990
84	9000404802783	84	9000404803098
85	9000404802811	85	9000404803106
86	9000404802854	86	9000404803090
87	9000404802932	87	9000404803096
88	9000404802806	88	9000404803033
89	9000404802819	89	9000404803069
90	9000404802847	90	9000404803082
91	9000404802778		
92	9000404802717		
93	9000404802777		
94	9000404802936		
95	9000404802751		
96	9000404802812		
97	9000404802809		
98	9000404802859		
99	9000404802943		
100	9000404802855		
101	9000404802736		
102	9000404802688		
103	9000404802741		
104	9000404802892		
105	9000404802699		
106	9000404802754		
107	9000404802827		
108	9000404802924		
109	9000404802906		
110	9000404802808		

111	9000404802715
112	9000404802813
113	9000404802727
114	9000404802935
115	9000404802860
116	9000404802822
117	9000404802962
118	9000404802972
119	9000404802946
120	9000404802772
121	9000404802829
122	9000404802692
123	9000404802903
124	9000404802922
125	9000404802707
126	9000404802885
127	9000404802873
128	9000404802739
129	9000404802864
130	9000404802784
131	9000404802908
132	9000404802917
133	9000404802930
134	9000404802833
135	9000404802697
136	9000404802788
137	9000404802798
138	9000404802887
139	9000404802708
140	9000404802682
141	9000404802675
142	9000404802910
143	9000404802703

144	9000404802776
145	9000404802790
146	9000404802755
147	9000404802832
148	9000404802725
149	9000404802902
150	9000404802940
151	9000404802716
152	9000404802787
153	9000404802933
154	9000404802926
155	9000404802941
156	9000404802837
157	9000404802971
158	9000404802792
159	9000404802895
160	9000404802870
161	9000404802849
162	9000404802956
163	9000404802753
164	9000404802942
165	9000404802821
166	9000404802810
167	9000404802804
168	9000404802964
169	9000404802948
170	9000404802835
171	9000404802823
172	9000404802884
173	9000404802857
174	9000404802722
175	9000404802886
176	9000404802789

AERONÁUTICA CIVIL UNIDAD ADMINISTRATIVA ESPECIAL	FORMATO		
	LISTADO DE PARTICIPANTES Y/O ASISTENTES - INTERNO		
	Clave: ESTR-3.0-12-003	Versión: 05	Fecha de aprobación: 01/04/2022

ÁREA / PROCESO QUE REALIZA LA REUNIÓN:	PROGRAMA DE BIENESTAR SOCIAL REGIONAL OCCIDENTE				
TEMA DE LA REUNIÓN:	ENTREGA DE KIT NAVIDEÑO - PERSONAL AERONÁUTICO REGIONAL OCCIDENTE				
FECHA:	14 Y 15 DE NOVIEMBRE DE 2023	HORA INICIO:	9:00 a. m.	HORA FINAL:	4:00 p. m.
LUGAR:	AEROPUERTO ALFONSO BONILLA ARAGÓN - PISO 3				

No.	NOMBRES Y APELLIDOS	DEPENDENCIA	IDENTIFICACIÓN	CARGO - KIT	FIRMA	
1	Marylor Martínez Leyva	Seguridad	6200XX38	Toalla Roja	[illegible]	(Roja)
2	Jenny Bravo Villota	Contratación		Toalla: Santa	JSV	(Verde)
3	Gladys Largacha	financiera	29116663	toalla santa	GYLM	(Verde)
4	Sonia E. Martínez López	Contratación	31197263	profesional Toalla	[illegible]	(Verde)
5	Julia Emma Morillo	Grupo SNA	38.555.780	Auxiliar Toalla	[illegible]	(Verde)
6	David Rivera L.	Inmuebles	94478534	Auxiliar Toalla	[illegible]	(Roja)
7	Alisson Hernández B	Talento Humano	66'854.443	Toalla Santa	[illegible]	(Verde)
8	Adriana Molina Beltrán	Sanidad	31937040	Toalla - Roja	Adriana Molina B	(Roja)
9	Dora Patricia Zuñiga	Oficina Jurídica	66 772 891	Toalla - Roja	[illegible]	(Roja)
10	Viviana Ramírez Fernandez	financiera - Dirección	1.117.776.173	Toalla - Verde	Viviana R	
11	Piedad [illegible]	Talento Humano	21069887	toalla verde	[illegible]	
12	Luz Elena Amado Baena	GSTA	35466871	Cuadro	[illegible]	
13	Aydee Dominguez Arce	Transito Aereo	38941138	Cuadro	Aydee B	
14	[illegible]	Activo Fino	31278116	Cuadro	[illegible]	
15	Patricia Lopete R	Administ. y Fin.	66844610	Toallas Verde	[illegible]	
16	Rosa Osiris Romero G	Seguridad Aerea	31844277	Cuadro Reno	[illegible]	
17	Ma Claudia Torres H.	Aeronavegación	51941320	Cuadro verde	[illegible]	
18	Ampar Giraldo	S.S.T	31162688	Auxiliar	[illegible]	
19	Jorge Ivan Cardona	Soporte	71717444	Santa	[illegible]	
20	Yolima Castañeda	Dirección	31.175.273	toalla Verde	[illegible]	
21	Martin O. Tamayo	Soporte	94.265.277	Toalla Roja	[illegible]	
22	Ana del Pilar Silva	Administrativa		Cuadro	Ana del Pilar Silva	
23	Antonio Garcés	INMUEBLES	16489.954	Auxiliar	[illegible]	
24	Nilza Vivera	Inmuebles	66831104	Toalla Roja	[illegible]	

AERONÁUTICA CIVIL
UNIDAD ADMINISTRATIVA ESPECIAL

FORMATO

LISTADO DE PARTICIPANTES Y/O ASISTENTES - INTERNO

Clave: ESTR-3.0-12-003	Versión: 05	Fecha de aprobación: 01/04/2022

ÁREA / PROCESO QUE REALIZA LA REUNIÓN:	PROGRAMA DE BIENESTAR SOCIAL REGIONAL OCCIDENTE		
TEMA DE LA REUNIÓN:	ENTREGA DE KIT NAVIDEÑO - PERSONAL AERONÁUTICO REGIONAL OCCIDENTE		
FECHA:	14 Y 15 DE NOVIEMBRE DE 2023	**HORA INICIO:** 9:00 a. m.	**HORA FINAL:** 4:00 p. m.
LUGAR:	AEROPUERTO ALFONSO BONILLA ARAGÓN - PISO 3		

No.	NOMBRES Y APELLIDOS	DEPENDENCIA	IDENTIFICACIÓN	CARGO - KIT	FIRMA
25	Luis Angel CAICEDO	GESTION AMBIENTAL	16500040		
26	Wilson Bedon Nuñez	Contratacion	94360791	Auxiliar J	Toalla.
27	Jorge Orlando Hernandez	Almacen y Activos Fijos	16.272.727	Muneco	
28	Jairo Antonio Escobar	Almacen	94.371.695	CD - Muñeco	
29	Marysol Loaiza O.	Coordinacion Aditiva y Financ	66.658.466	Coordinación Aditiva	Marysol Loaiza O. Toalla.
30	Emilsen Benavides	AERONAVEGACION.	59.816.530	CD-MUÑECO	
31	Patricia Narvaez	Aeronavegación	59.820355	Muñeco CD	PatriciaNarváez
32	Blanca Monica Torres	Aeronavegación	59.827.177	Muñeco CD	BlancaMTorres
33	Angela Ordoñez	Soporte Técnico	29.568.856	Soporte-Mun	Angela Ordoñez
34	Ana del Pilar Silva	Administrativo	20.687.969	Muñeco-CD	Ana del Pilar Silva
35	Olga Sandemente	Bomberos Aeronaut	66932943	Muñeco	Olga Sandemente
36	Dario Loaiza	Bomberos Aeronaut.	16354727	Kit Muñeco	Dario Loaiza.
37	Hector Cifuentes	Bomberos Aeronaut.	14697434	Muñeco	Hector Cifuentes
38	Johanna E Morales	Talento Humano	52384055	Muñeco	Johanna Morales G.
39	Luzmila Perea.	Administrativo	31872034	Administrat.	LuzmilaPerea3
40	milton Cesar Saucedo	Dirección Regional	16889.912	Director Regional	
41					
42					
43					
44					
45					

MINISTERIO DE TRANSPORTE

UNIDAD ADMINISTRATIVA ESPECIAL DE AERONÁUTICA CIVIL

ENTREGA DE RECONOCIMIENTO A NUESTROS BOMBEROS AERONAUTICOS AEROPUERTOS DE LA DIRECCION REGIONAL OCCIDENTE

CONTRATO 23001139 H3

Listado de Entrega - Camiseta y tarjeta

Fecha	11 DE NOVIEMBRE DE 2023					
	Nombres y apellidos	Cédula	Aeropuerto	Camiseta	Tarjeta	Firma
1	Mildred Arias	29682423	c/o	X		
2	Edulfay Cardona	1130625001	Cali	X		
3	José Luis Rios	79431723	c/o.	X		
4	Ruben Darío Lorza	16354727	c/o	X		
5	Victor Alfonso Domingo	16867083	c/o	X		
6	Luis [illegible]	70'901.490	c/o	X		
7	Alvaro Valencia	16'648830	c/o	X		
8	Manuel Garzon	19250149	c/o	X		
9	Carlos Cudamus	18263587	c/o	X		
10	Olga Sanclemente	66932943	Cali	X		
11	Gustavo Gomez	16271036	c/o	X		
12	[illegible]	94328104	c/o	X		
13	Carlos E Bernal	16857874	c/o	X		
14	Bilfredo Quiñones	12'909.804	c/o	X		
15	Alexander Chapar	116222036	c/o	X		

MINISTERIO DE TRANSPORTE

UNIDAD ADMINISTRATIVA ESPECIAL DE AERONÁUTICA CIVIL

ENTREGA DE RECONOCIMIENTO A NUESTROS BOMBEROS AERONAUTICOS AEROPUERTOS DE LA DIRECCION REGIONAL OCCIDENTE

CONTRATO 23001139 H3

Listado de Entrega - Camiseta y tarjeta

Fecha	11 DE NOVIEMBRE DE 2023					
	Nombres y apellidos	Cédula	Aeropuerto	Camiseta	Tarjeta	Firma

1	Edmundo Bolaños	10305701	Albonar	X	Y	[illegible]
2	Andres Rendon		Albonar	X	X	Andres Rendon
3	Hector Fabio Cipuentes	14.697.434	ALBONAR	X	X	Hector F. C. L.
4	Wilmar Fernandez	10.481894	ALBONAR	X	X	Wilmar Fernandez A
5	Felo Duque	79366630	Albonar	X	X	[illegible]
6	Jens Roseul	1.022.374.971	Albonar	X	X	[illegible]
7	Carlos E. González L	16'865.192	Albonar	X	X	[illegible]
8	Jorge Monsalve	71875252	ALBONAR	X	X	[illegible]
9	Alonso Rivera	94405608	ALBONAR	X	X	Alonso Rivera
10	Heberth Perez	16863611	Albonar	X	X	[illegible]
11	Guillermo Guerrero	79378517	Albonar	X	X	Guillermo Guerrero
12	Jesus A Flores	11304660	Albonar	X	X	[illegible]
13						
14						
15						

NOTA: Pendiente entrega a Franckiln Cano.

Nov. 11 - 20203

SIIF Nación

Certificado de Disponibilidad Presupuestal – Comprobante.

Usuario Solicitante:	MHmlorza	MARISOL LORZA ORJUELA
Unidad ó Subunidad Ejecutora Solicitante:	24-12-00-500	RVA_DIRECCIÓN REGIONAL OCCIDENTE
Fecha y Hora Sistema:	17/09/2023 12:00:00 p. m.	

CERTIFICADO DE DISPONIBILIDAD PRESUPUESTAL

El suscrito Jefe de Presupuesto CERTIFICA que existe apropiación presupuestal disponible y libre de afectación en los siguientes "Ítems de afectación de gastos"

Numero:	13023	**Fecha Registro:**	2023-09-17	**Unidad / Subunidad ejecutora:**	24-12-00-500 RVA_DIRECCIÓN REGIONAL OCCIDENTE						
Vigencia Presupuestal	Actual	**Estado:**	Generado		**Tipo:**	Gasto			**Uso Caja Menor**	Ninguno	
Valor Inicial:	112.520.487,00	**Valor Total Operaciones:**	0,00		**Valor Actual.:**	112.520.487,00	**Saldo x Comprometer:**	112.520.487,00	**Vr. Bloqueado**	0,00	

SOLICITUD DE CERTIFICADO DE DISPONIBILIDAD PRESUPUESTAL						AUTORIZACION DE ADQUISICION DE BIENES Y SERVICIOS			
Número:	13423	**Fecha Registro:**	2023-09-17	**Número:**		**Modalidad de contratación:**		**Tipo de contrato:**	

ITEM PARA AFECTACION DE GASTO

DEPENDENCIA	POSICION CATALOGO DE GASTO	FUENTE	RECURSO RECURSO	SITUAC.	FECHA OPERACION	VALOR INICIAL	VALOR OPERACION	VALOR ACTUAL	SALDO X COMPROMETER	VALOR BLOQUEADO
3400 DIRECCIÓN REGIONAL AERONÁUTICA OCCIDENTE	C-2499-0800-8-0-2499060-02 ADQUISICIÓN DE BIENES Y SERVICIOS - SERVICIO DE IMPLEMENTACIÓN SISTEMAS DE GESTIÓN - FORTALECIMIENTO DE LA CAPACIDAD INSTITUCIONAL Y SU TALENTO HUMANO NIVEL NACIONAL	Propios	20	CSF						
					Total:	112.520.487,00	0,00	112.520.487,00	112.520.487,00	0,00

Objeto:	33400C1395 REALIZAR ACTIVIDADES INTEGRATIVAS, DE RECONOCIMIENTO, LUDICAS Y RECREATIVAS QUE INTEGREN EL BIENESTAR SOCIAL Y LABORAL DE LOS FUNCIONARIOS DE LA AEROCIVIL AEROPUERTO ALFONSO BONILLA ARAGON

Marysol Lorza O.

Firma Responsable

Compromiso Presupuestal de Gasto – Comprobante.	Usuario Solicitante:	MHarosero	ADRIANO ESTEBAN ROSERO GRIJALBA
	Unidad ó Subunidad Ejecutora Solicitante:	24-12-00-500	RVA_DIRECCIÓN REGIONAL OCCIDENTE
	Fecha y Hora Sistema:	23/10/2023 12:00:00 p. m.	

REGISTRO PRESUPUESTAL DEL COMPROMISO

Con base en el CDP No: 13023 de fecha 2023-09-17. Se hizo el registro presupuestal con el siguiente detalle

Número:	82023	Fecha Registro:	2023-10-23	Unidad / Subunidad Ejecutora:		24-12-00-500 RVA_DIRECCIÓN REGIONAL OCCIDENTE			
Vigencia Presupuestal	Actual	Estado:	Generado			Tipo de Moneda:	COP-Pesos	Tasa de Cambio:	0,00
Valor Inicial:	91.641.900,00	Valor Total Operaciones:	0,00			Valor Actual:	91.641.900,00	Saldo x Obligar:	91.641.900,00

TERCERO ORIGINAL

Identificación: NIT	900586243	Razón Social:	DISEGRAFICOS PUBLICIDAD SAS	Medio de Pago:	Abono en cuenta

CUENTA BANCARIA

Número:	108800150658	Banco:	BANCO DAVIVIENDA S.A.	Tipo:	Ahorro	Estado:	Activa

ORDENADOR DEL GASTO

Identificación:	16889912	Nombre:	MILTON CESAR SANCHEZ PEREZ	Cargo:	DIRECTOR REGIONAL OCCIDENTE

CAJA MENOR				VIATICOS				DOCUMENTO SOPORTE					
Identificación:		Fecha de Registro:		Genera Viáticos:	No	Num. Solicitud de Comisión:		Número:	Z3001137-H3	Tipo:	ORDEN DE SERVICIO	Fecha:	2023-10-23

ITEM PARA AFECTACIÓN DE GASTO

DEPENDENCIA	POSICIÓN CATÁLOGO DE GASTO	FUENTE	RECURSO	SITUAC.	FECHA OPERACIÓN	VALOR INICIAL	VALOR OPERACIÓN	VALOR ACTUAL	SALDO X OBLIGAR
3400 DIRECCIÓN REGIONAL AERONÁUTICA OCCIDENTE	C-2499-0600-8-0-2499060-02 ADQUISICIÓN DE BIENES Y SERVICIOS - SERVICIO DE IMPLEMENTACIÓN SISTEMAS DE GESTIÓN - FORTALECIMIENTO DE LA CAPACIDAD INSTITUCIONAL Y SU TALENTO HUMANO NIVEL NACIONAL	Propios	20	CSF		91.641.900,00	0,00		
					Total:	91.641.900,00	0,00	91.641.900,00	91.641.900,00

Objeto:	33400C1306 REALIZAR ACTIVIDADES INTEGRATIVAS, DE RECONOCIMIENTO, LUDICAS Y RECREATIVAS QUE INTEGREN EL BIENESTAR SOCIAL Y LABORAL DE LOS FUNCIONARIOS DE LA AEROCIVIL AEROPUERTO ALFONSO BONILLA ARAGON.

PLAN DE PAGOS

DEPENDENCIA DE AFECTACIÓN DE PAC		POSICIÓN DEL CATÁLOGO DE PAC		FECHA	VALOR A PAGAR	SALDO POR OBLIGAR	LINEA DE PAGO
50000	UAEAC - RVA - REG. VALLE	9-1	INVERSION PROPIOS CSF	2023-12-31	91.641.900,00	91.641.900,00	NINGUNO

MSL

Marisol Rosero.

FIRMA(S) RESPONSABLE(S)

SEGURO
CUMPLIMIENTO ESTATAL

CODIGO DE RECAUDO
1107100133400001

PÓLIZA
AB001334

FACTURA
AB007079

equidad seguros

NIT 860028415

INFORMACIÓN GENERAL

COD PRODUCTO [illegible] PRODUCTO CUMPLIMIENTO ESTATAL

COD AGENCIA [illegible] CERTIFICADO [illegible] DOCUMENTO Nuevo TEL [illegible]

AGENCIA [illegible] DIRECCIÓN [illegible]

FECHA DE EXPEDICIÓN		VIGENCIA DE LA PÓLIZA						FECHA DE IMPRESIÓN
24 10 2023	DESDE	19	10	2023	HORA	12:00		25 10 2023
	HASTA	18	12	2026	HORA	12:00		

DATOS GENERALES

TOMADOR	[illegible]	E-MAIL		NIT/CC	[illegible]
DIRECCIÓN	[illegible]			TEL/MOVIL	3231320496
ASEGURADO	UNIDAD ADMINISTRATIVA ESPECIAL DE AERONAUTICA CIVIL			NIT/CC	[illegible]
DIRECCIÓN	AV EL DORADO 103 15	E-MAIL	ATENCIONALCIUDADANO@AEROCIVIL.GOV.CO	TEL/MOVIL	6024251000
BENEFICIARIO	UNIDAD ADMINISTRATIVA ESPECIAL DE AERONAUTICA CIVIL			NIT/CC	[illegible]
DIRECCIÓN	AVE EL DORADO 103 15	E-MAIL	ATENCIONALCIUDADANO@AEROCIVIL.GOV.CO	TEL/MOVIL	6024251000
AFIANZADO	[illegible]			NIT/CC	[illegible]
DIRECCIÓN	[illegible]	E-MAIL		TEL/MOVIL	3231320496

INFORMACION RIESGO ASEGURADO

DESCRIPCION	DETALLE
[illegible] (Ubicación del Riesgo)	CALI
Departamento	VALLE
Ciudad / Comuna o Barrio	CALI
Dirección (Ubicación del Riesgo)	CALI

INFORMACIÓN RIESGO ASEGURADO		VIGENCIAS GARANTÍA		
GARANTÍAS OTORGADAS	VALOR AFIANZADO	FECHA DE INICIO	FECHA DE TERMINACIÓN	DÍAS DE VIGENCIA
Cumplimiento del Contrato	$18,328,380	19/10/2023	18/04/2024	182
Calidad del Servicio	$18,328,380	19/10/2023	18/06/2024	243
Pago de Salarios, Prestaciones Sociales e Indemnización Laboral	$18,328,380	19/10/2023	15/12/2026	1156

VALOR ASEGURADO TOTAL $54,985,140.00

NÚMERO DE RIESGOS	

PRIMA NETA	GASTOS	IVA	TOTAL POR PAGAR
$174,179	$7,000	$34,424	$215,603

FORMA DE PAGO Contado

ENTIDAD BANCARIA

COASEGURO		INTERMEDIARIO Y/O FUERZA COMERCIAL DIRECTA		
COMPAÑIA	PARTICIPACIÓN %	CÓDIGO	NOMBRE	PARTICIPACIÓN %
		900645735	AGENCIA DE SEGUROS SYS LTDA	

La mora en el pago de la prima o certificados que se expidan con fundamento en ella producirá la terminación automática del contrato y dará derecho a La Equidad Seguros O.C. para exigir el pago de la prima devengada y de los gastos causados con ocasión de la expedición del contrato. El pago extemporaneo de la prima, no convalida la mora ni reactiva la póliza terminada automáticamente, caso en el cual se devolverá la prima a que haya lugar.
Con la firma del presente documento certifico que he leído de manera anticipada en la página web de La Equidad http://www.laequidadseguros.coop/, el clausulado anexo a la póliza contratada, el cual adicionalmente me fue explicado por la compañía de seguros. Información que en todo caso, declaro que conozco y entiendo, clara, suficiente y expresamente, en especial lo relacionado con las condiciones generales, el contenido de la cobertura, las exclusiones y las garantías del contrato de seguro.

FIRMA AUTORIZADA
LA EQUIDAD SEGUROS O.C.

FIRMA TOMADOR

PARA COMPROBAR LA VERACIDAD DE ESTE DOCUMENTO
CONSULTE NUESTRA PÁGINA WEB WWW.LAEQUIDADSEGUROS.COOP Y USA ESTE CODIGO QR
Desde Bogotá puede marcar al (601) 7460302
desde otras ciudades del país nuestra línea gratuita en 01800 041 9034 opción servicio al cliente

VIGILADO SUPERINTENDENCIA FINANCIERA EQUIDAD SEGUROS es una marca de LA EQUIDAD SEGUROS GENERALES O.C. Y LA EQUIDAD SEGUROS DE VIDA O.C. COMPAÑÍAS DE SEGUROS DE COLOMBIA

Powered by CamScanner

SEGURO
R C E ENTIDAD ESTATAL

PÓLIZA
AUQUI 410

FACTURA
AUQUI 0

equidad

NIT 860028415

INFORMACIÓN GENERAL

DOCUMENTO
CERTIFICADO
AGENCIA
PRODUCTO
FORMA DE PAGO
TELEFONO
DIRECCIÓN
ORDEN
USUARIO

FECHA DE EXPEDICIÓN
VIGENCIA DE LA PÓLIZA
DESDE
HASTA
HORA
HORA
FECHA DE IMPRESIÓN

DATOS GENERALES

TOMADOR
DIRECCIÓN
ASEGURADO
DIRECCIÓN
BENEFICIARIO
DIRECCIÓN
EMAIL
EMAIL
EMAIL
NIT/CC
TEL/MOVIL
NIT/CC
TEL/MOVIL
NIT/CC
TEL/MOVIL

DESCRIPCIÓN DEL RIESGO

DETALLE

DESCRIPCIÓN

COBERTURAS Y VALOR ASEGURADO

DESCRIPCIÓN	VALOR ASEGURADO	DEDUCIBLE %	DEDUCIBLE VALOR	PRIMA
Predios Labores y Operaciones	$232,000,000.00	10.00%	1.00 smmlv	$.00
Contratistas y Subcontratistas	$232,000,000.00	10.00%	1.00 smmlv	$.00
Responsabilidad Civil Patronal	$232,000,000.00	10.00%	1.00 smmlv	$.00
Vehiculos Propios y no Propios	$232,000,000.00	10.00%	1.00 smmlv	$.00
Gastos Medicos	$.00	10.00%	1.00 smmlv	$.00

VALOR ASEGURADO TOTAL	PRIMA NETA	GASTOS	IVA	TOTAL POR PAGAR
$232,000,000.00	$126,050.00		$23,950.00	$150,000.00

COASEGURO

COMPAÑIA	PARTICIPACIÓN %

INTERMEDIARIO Y/O FUERZA COMERCIAL DIRECTA

CÓDIGO	NOMBRE	PARTICIPACIÓN %
900645735	AGENCIA DE SEGUROS XYS LTDA	

La mora en el pago de la prima o certificados que se expidan con fundamento en ella producirá la terminación automática del contrato y dará derecho a La Equidad Seguros O.C. para exigir el pago de la prima devengada y de los gastos causados con ocasión de la expedición del contrato. El pago extemporáneo de la prima, no convalida la mora ni rehabilita la póliza terminada automáticamente, caso en el cual se devolverá la prima a que haya lugar.
Con la firma del presente documento certifico que he leído de manera anticipada en la página web de La Equidad http://www.laequidadseguros.coop/, el clausulado adjunto a la póliza contratada, el cual adicionalmente me fue explicado por la compañía de seguros, información que en todo caso, declaro que conozco y entiendo clara, suficiente y expresamente, en especial lo relacionado con las condiciones generales, el contenido de la cobertura, las exclusiones y las garantías del contrato de seguro.

FIRMA AUTORIZADA
LA EQUIDAD SEGUROS O.C.

FIRMA TOMADOR

VIGILADO

Powered by CamScanner

NÚMERO DE CONTRATO	23001137-H3 de 2023.
CLASE DE CONTRATO	PRESTACION DE SERVICIOS
CONTRATANTE	UNIDAD ADMINISTRATIVA ESPECIAL DE AERONÁUTICA CIVIL – AEROCIVIL
CONTRATISTA	DISEGRÁFICOS PUBLICIDAD S.A.S. NIT. 900.586.243-2.
OBJETO	33400C1395 REALIZAR ACTIVIDADES INTEGRATIVAS, DE RECONOCIMIENTO, LUDICAS Y RECREATIVAS QUE INTEGREN EL BIENESTAR SOCIAL Y LABORAL DE LOS FUNCIONARIOS DE LA AEROCIVIL AEROPUERTO ALFONSO BONILLA ARAGON.
VALOR	$91.641.900,00 INCLUIDO IVA
PLAZO	DOS (02) MESES, CONTADOS A PARTIR DEL INICIO
CDP	13023 del 17 de septiembre de 2023
RP	82023 del 23 de octubre de 2023
FECHA LEGALIZACIÓN	25 de octubre de 2023
SUPERVISOR Y/O INTERVENTOR	ADRIANA MOLINA BELTRAN

En la ciudad de Palmira Valle del Cauca el dia 27 de octubre de 2023 se reunieron con el fin de iniciar la ejecución del presente contrato:

Powered by CamScanner

JOAQUIN OSWALDO VALLEJO BURGOS obrando en calidad de representante legal del contratista DISEGRAFICOS PUBLICIDAD S.A.S. NIT. 900.586.243-2. y la supervisora del contrato ADRIANA MOLINA BELTRAN identificada con cedula 31.937.040 y designada por la Aerocivil Regional Occidente para ejercer la vigilancia y control del contrato de servicios No. 23001137-H3

Joaquin Oswaldo Vallejo Burgos
Representante Legal
DISEGRAFICOS Publicidad S.A.S.

Adriana Molina Beltran
Supervisora contrato 23001137 H3
Aeronáutica Civil

14/12/2023, 14:04

Powered by CamScanner