INFORME DE ACTIVIDADES DEL 16 AL 30 DE DICIEMBRE DE 2019
CAQUETA

1. El día 16 de diciembre se proyectó un oficio de entrega de impresión simple de folios dirigido a Corpopredial, con el fin de entregar 67 copias simples del municipio de Puerto Rico, dado que el día 20 de Diciembre se llevar a cabo la entrega de dichos títulos a los beneficiarios.

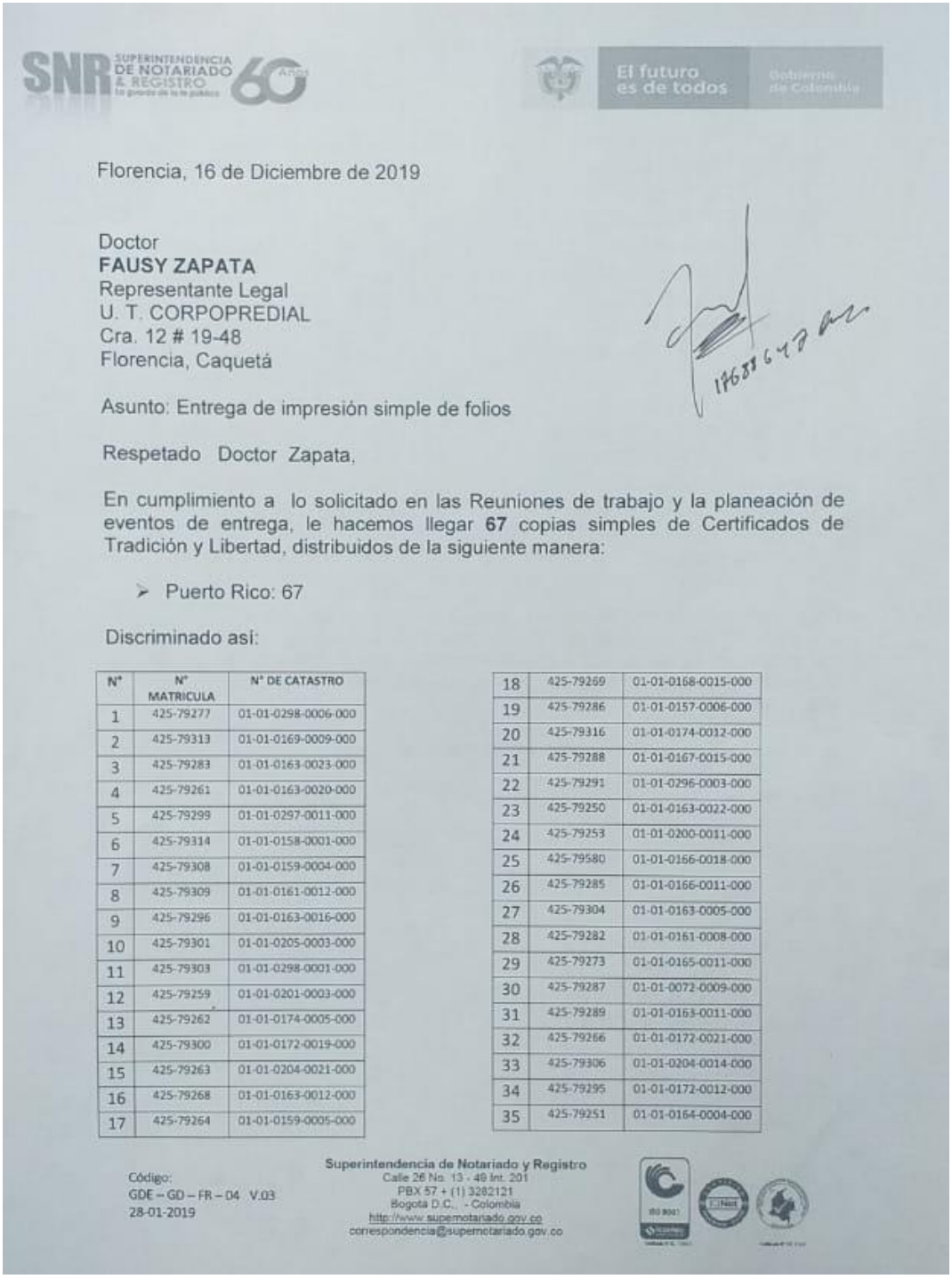

SNR SUPERINTENDENCIA DE NOTARIADO & REGISTRO 60 AÑOS

El futuro es de todos — Gobierno de Colombia

Florencia, 16 de Diciembre de 2019

Doctor
FAUSY ZAPATA
Representante Legal
U. T. CORPOPREDIAL
Cra. 12 # 19-48
Florencia, Caquetá

Asunto: Entrega de impresión simple de folios

Respetado Doctor Zapata,

En cumplimiento a lo solicitado en las Reuniones de trabajo y la planeación de eventos de entrega, le hacemos llegar **67** copias simples de Certificados de Tradición y Libertad, distribuidos de la siguiente manera:

- Puerto Rico: 67

Discriminado así:

N°	N° MATRICULA	N° DE CATASTRO
1	425-79277	01-01-0298-0006-000
2	425-79313	01-01-0169-0009-000
3	425-79283	01-01-0163-0023-000
4	425-79261	01-01-0163-0020-000
5	425-79299	01-01-0297-0011-000
6	425-79314	01-01-0158-0001-000
7	425-79308	01-01-0159-0004-000
8	425-79309	01-01-0161-0012-000
9	425-79296	01-01-0163-0016-000
10	425-79301	01-01-0205-0003-000
11	425-79303	01-01-0298-0001-000
12	425-79259	01-01-0201-0003-000
13	425-79262	01-01-0174-0005-000
14	425-79300	01-01-0172-0019-000
15	425-79263	01-01-0204-0021-000
16	425-79268	01-01-0163-0012-000
17	425-79264	01-01-0159-0005-000
18	425-79269	01-01-0168-0015-000
19	425-79286	01-01-0157-0006-000
20	425-79316	01-01-0174-0012-000
21	425-79288	01-01-0167-0015-000
22	425-79291	01-01-0296-0003-000
23	425-79250	01-01-0163-0022-000
24	425-79253	01-01-0200-0011-000
25	425-79580	01-01-0166-0018-000
26	425-79285	01-01-0166-0011-000
27	425-79304	01-01-0163-0005-000
28	425-79282	01-01-0161-0008-000
29	425-79273	01-01-0165-0011-000
30	425-79287	01-01-0072-0009-000
31	425-79289	01-01-0163-0011-000
32	425-79266	01-01-0172-0021-000
33	425-79306	01-01-0204-0014-000
34	425-79295	01-01-0172-0012-000
35	425-79251	01-01-0164-0004-000

Código:
GDE – GD – FR – 04 V.03
28-01-2019

Superintendencia de Notariado y Registro
Calle 26 No. 13 - 49 Int. 201
PBX 57 + (1) 3282121
Bogotá D.C., - Colombia
http://www.supernotariado.gov.co
correspondencia@supernotariado.gov.co

36	425-79311	01-01-0166-0009-000
37	425-79305	01-01-0166-0002-000
38	425-79297	01-01-0158-0005-000
39	425-79307	01-01-0169-0019-000
40	425-79298	01-01-0171-0020-000
41	425-79294	01-01-0174-0009-000
42	425-79270	01-01-0169-0006-000
43	425-79310	01-01-0169-0010-000
44	425-79315	01-01-0163-0018-000
45	425-79292	01-01-0163-0015-000
46	425-79290	01-01-0169-0011-000
47	425-79267	01-01-0172-0017-000
48	425-79272	01-01-0165-0006-000
49	425-79284	01-01-0173-0003-000
50	425-79302	01-01-0165-0007-000
51	425-79312	01-01-0295-0015-000
52	425-79278	01-01-0173-0010-000
53	425-79276	01-01-0164-0016-000
54	425-79265	01-01-0169-0007-000
55	425-79271	01-01-0287-0021-000
56	425-79256	01-01-0287-0010-000
57	425-79255	01-01-0288-0004-000
58	425-79257	01-01-0164-0005-000
59	425-79254	01-01-0164-0007-000
60	425-79293	01-01-0164-0003-000
61	425-79258	01-01-0173-0016-000
62	425-79280	01-01-0168-0006-000
63	425-79275	01-01-0168-0007-000
64	425-79252	01-01-0166-0021-000
65	425-79274	01-01-0172-0007-000
66	425-79281	01-01-0166-0015-000
67	425-79260	01-01-0289-0010-000

Con el objetivo de que se anexen a cada uno de los títulos a entregar y sean actualizados los expedientes de los usuarios, permitiendo que verifiquen la inscripción en la Oficina de Registro e Instrumentos Públicos, y así mismo los beneficiarios puedan determinar que la propiedad se encuentra en cabeza de ellos.

Lo anterior para su información y demás fines pertinentes.

Atentamente,

HENRY FABIAN BUSTAMANTE RAMOS
Técnico Administrativo, SDPRFT

Proyectó: Henry Fabian Bustamante Ramos, Técnico Administrativo SDPRFT
Revisó: Nicolás Muñoz Ramírez, Profesional Especializado SDPRFT

Anexos: 67 folios simples

Superintendencia de Notariado y Registro
Calle 26 No. 13 - 49 Int. 201
PBX 57 + (1) 3282121
Bogotá D.C., - Colombia
http://www.supernotariado.gov.co
correspondencia@supernotariado.gov.co

2. El día 16 de Diciembre de 2019, en la oficina de Corpopredial se llevó a cabo una Reunión presidida por el doctor Nicolás Muñoz Ramírez y la Dra. Marlyn Molina. con el fin de proyectar las tareas pendientes para el evento de la entrega.

Las siguientes son las personas que asistieron a la reunión:

- Nicolás Muñoz Ramírez, Contratista SNR
- Marlin Molina Paredes, contratista Corpopredial
- Henry Fabián Bustamante, Contratista SNR

En la reunión se trataron los siguientes temas:

- Actividades a realizar para llevar a cabo la entrega de títulos en el municipio de la montañita - Caquetá.

Por ultimo quedaron los siguientes compromisos:

- ✓ Entregar copia de los edictos
- ✓ Envío de base de datos de los municipios de Morelia, la montañita, el Doncello y Albania para Proyectar las Resoluciones de cesión a título gratuito
- ✓ Hablar con la oficina de tributos de la Gobernación para solicitar el modelo de certificación de exención de impuesto
- ✓ Notificar personalmente las resoluciones para ingresarlas a Registro

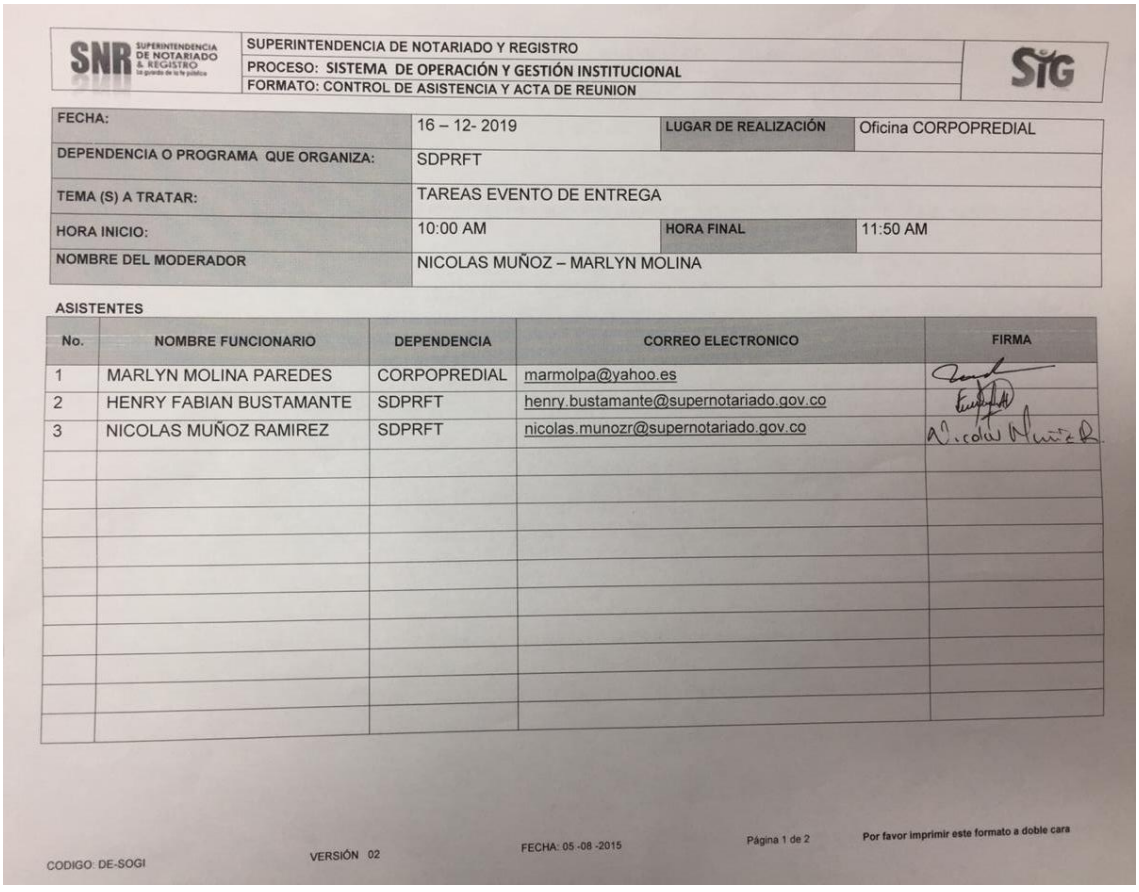

SNR SUPERINTENDENCIA DE NOTARIADO & REGISTRO

SUPERINTENDENCIA DE NOTARIADO Y REGISTRO
PROCESO: SISTEMA DE OPERACIÓN Y GESTIÓN INSTITUCIONAL
FORMATO: CONTROL DE ASISTENCIA Y ACTA DE REUNION

SIG

FECHA:	16 – 12- 2019	LUGAR DE REALIZACIÓN	Oficina CORPOPREDIAL
DEPENDENCIA O PROGRAMA QUE ORGANIZA:	SDPRFT		
TEMA (S) A TRATAR:	TAREAS EVENTO DE ENTREGA		
HORA INICIO:	10:00 AM	HORA FINAL	11:50 AM
NOMBRE DEL MODERADOR	NICOLAS MUÑOZ – MARLYN MOLINA		

ASISTENTES

No.	NOMBRE FUNCIONARIO	DEPENDENCIA	CORREO ELECTRONICO	FIRMA
1	MARLYN MOLINA PAREDES	CORPOPREDIAL	marmolpa@yahoo.es	
2	HENRY FABIAN BUSTAMANTE	SDPRFT	henry.bustamante@supernotariado.gov.co	
3	NICOLAS MUÑOZ RAMIREZ	SDPRFT	nicolas.munozr@supernotariado.gov.co	

CODIGO: DE-SOGI VERSIÓN 02 FECHA: 05 -08 -2015 Página 1 de 2 Por favor imprimir este formato a doble cara

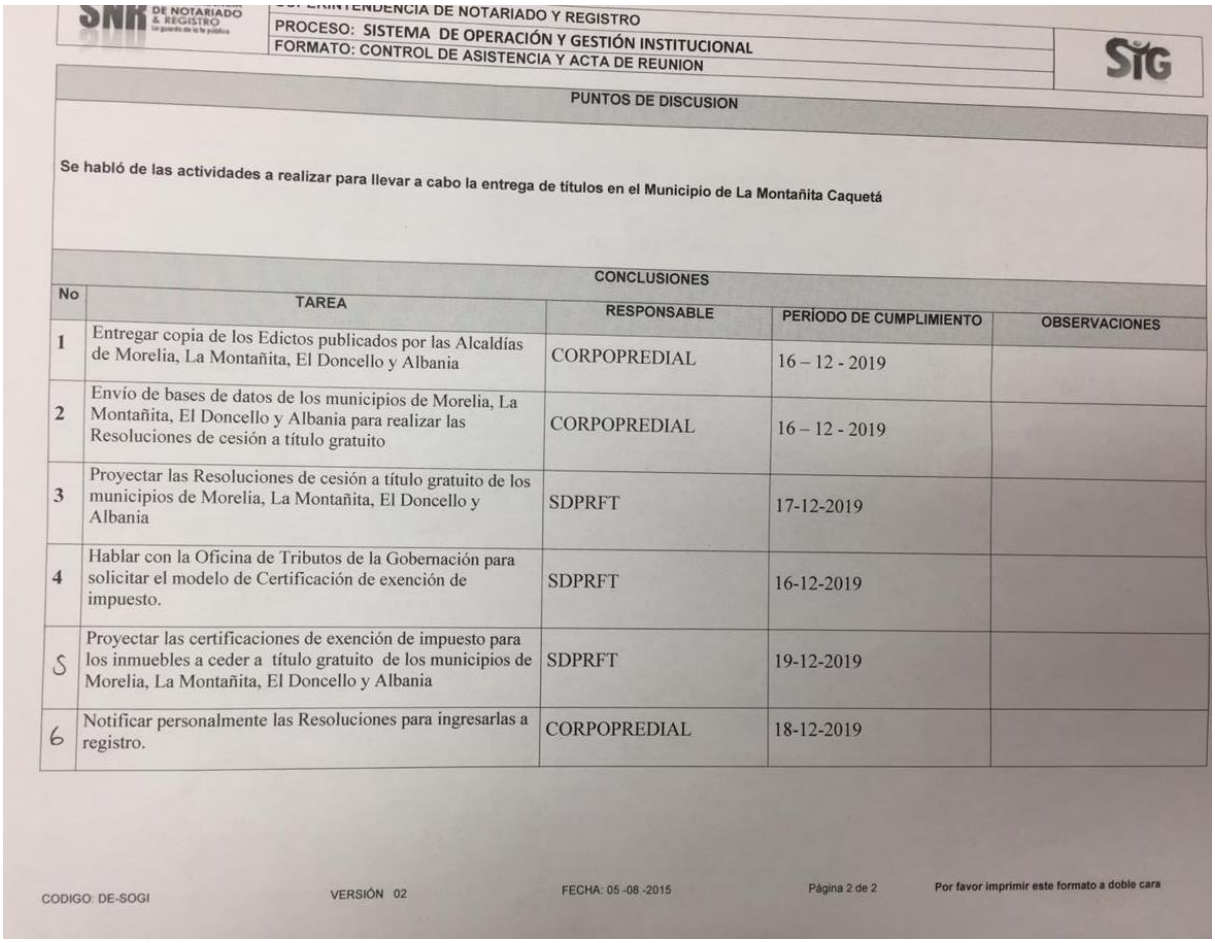

SUPERINTENDENCIA DE NOTARIADO Y REGISTRO
PROCESO: SISTEMA DE OPERACIÓN Y GESTIÓN INSTITUCIONAL
FORMATO: CONTROL DE ASISTENCIA Y ACTA DE REUNION

PUNTOS DE DISCUSION

Se habló de las actividades a realizar para llevar a cabo la entrega de títulos en el Municipio de La Montañita Caquetá

CONCLUSIONES

No	TAREA	RESPONSABLE	PERÍODO DE CUMPLIMIENTO	OBSERVACIONES
1	Entregar copia de los Edictos publicados por las Alcaldías de Morelia, La Montañita, El Doncello y Albania	CORPOPREDIAL	16 – 12 - 2019	
2	Envío de bases de datos de los municipios de Morelia, La Montañita, El Doncello y Albania para realizar las Resoluciones de cesión a título gratuito	CORPOPREDIAL	16 – 12 - 2019	
3	Proyectar las Resoluciones de cesión a título gratuito de los municipios de Morelia, La Montañita, El Doncello y Albania	SDPRFT	17-12-2019	
4	Hablar con la Oficina de Tributos de la Gobernación para solicitar el modelo de Certificación de exención de impuesto.	SDPRFT	16-12-2019	
5	Proyectar las certificaciones de exención de impuesto para los inmuebles a ceder a título gratuito de los municipios de Morelia, La Montañita, El Doncello y Albania	SDPRFT	19-12-2019	
6	Notificar personalmente las Resoluciones para ingresarlas a registro.	CORPOPREDIAL	18-12-2019	

CODIGO: DE-SOGI VERSIÓN 02 FECHA: 05 -08 -2015 Página 2 de 2 Por favor imprimir este formato a doble cara

3. El día 17 de Diciembre de 2019, en la oficina de Corpopredial se llevó a cabo una Reunión presidida por el doctor Nicolás Muñoz Ramírez y Dr. Fausy Zapata con el fin de proyectar las tareas pendientes para el evento de la entrega.

Las siguientes son las personas que asistieron a la reunión:

- Nicolás Muñoz Ramírez, Contratista SNR
- Fausy Zapata, contratista Corpopredial
- Henry Fabián Bustamante, Contratista SNR
- Jorge Arnoby Tapiero, Contratista SNR

En la reunión se trataron los siguientes temas:

- Actividades a realizar para llevar a cabo la entrega de títulos en el municipio de la montañita - Caquetá.

Por ultimo quedaron los siguientes compromisos:

- ✓ Entregar base de satos y así proyectar las resoluciones de la Montañita y el Doncello

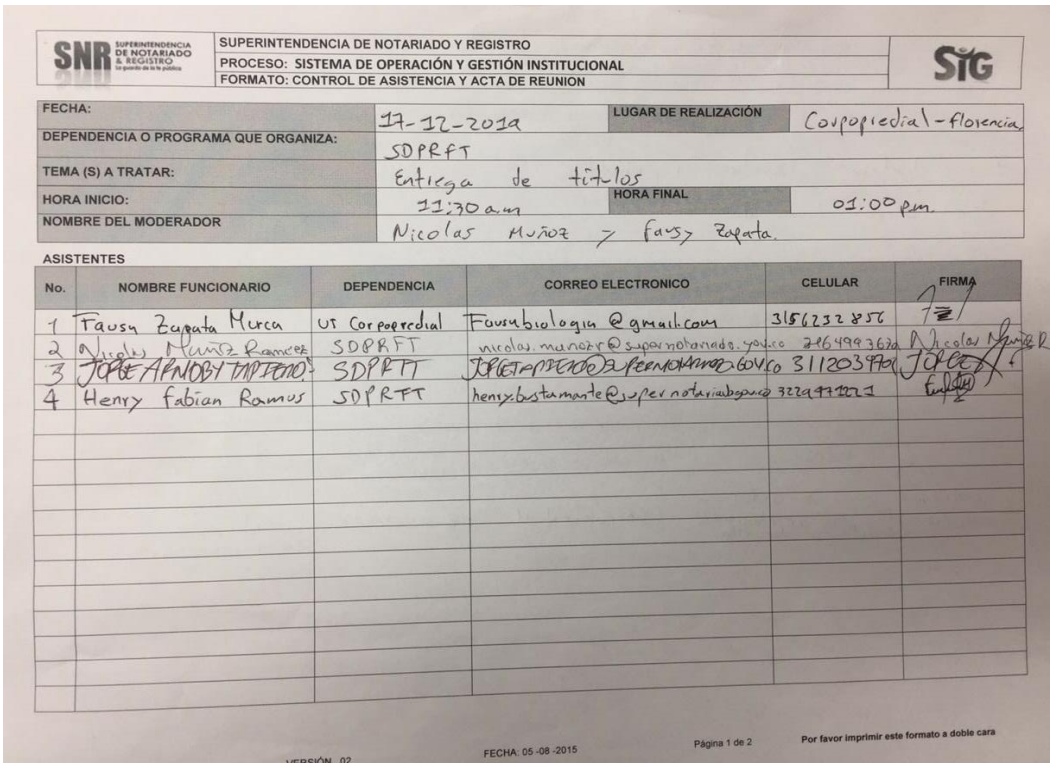

SUPERINTENDENCIA DE NOTARIADO Y REGISTRO
PROCESO: SISTEMA DE OPERACIÓN Y GESTIÓN INSTITUCIONAL
FORMATO: CONTROL DE ASISTENCIA Y ACTA DE REUNION

FECHA:	17-12-2019	LUGAR DE REALIZACIÓN	Corpopredial - florencia
DEPENDENCIA O PROGRAMA QUE ORGANIZA:	SDPRFT		
TEMA (S) A TRATAR:	Entrega de titulos		
HORA INICIO:	11:30 a.m	HORA FINAL	01:00 pm.
NOMBRE DEL MODERADOR	Nicolas Muñoz y Fausy Zapata.		

ASISTENTES

No.	NOMBRE FUNCIONARIO	DEPENDENCIA	CORREO ELECTRONICO	CELULAR	FIRMA
1	Fausy Zapata Murca	UT Corpoperdial	Fausybiologia@gmail.com	3156232856	
2	Nicolas Muñoz Ramirez	SDPRFT	nicolas.munoz@supernotariado.gov.co	2164993674	
3	JORGE ARNOBY TAPIERO	SDPRFT	JORGE.TAPIERO@SUPERNOTARIADO.GOV.CO	3112039790	
4	Henry Fabian Ramos	SDPRFT	henry.bustamante@supernotariadogov.co	3229477221	

VERSIÓN 02 FECHA: 05-08-2015 Página 1 de 2 Por favor imprimir este formato a doble cara

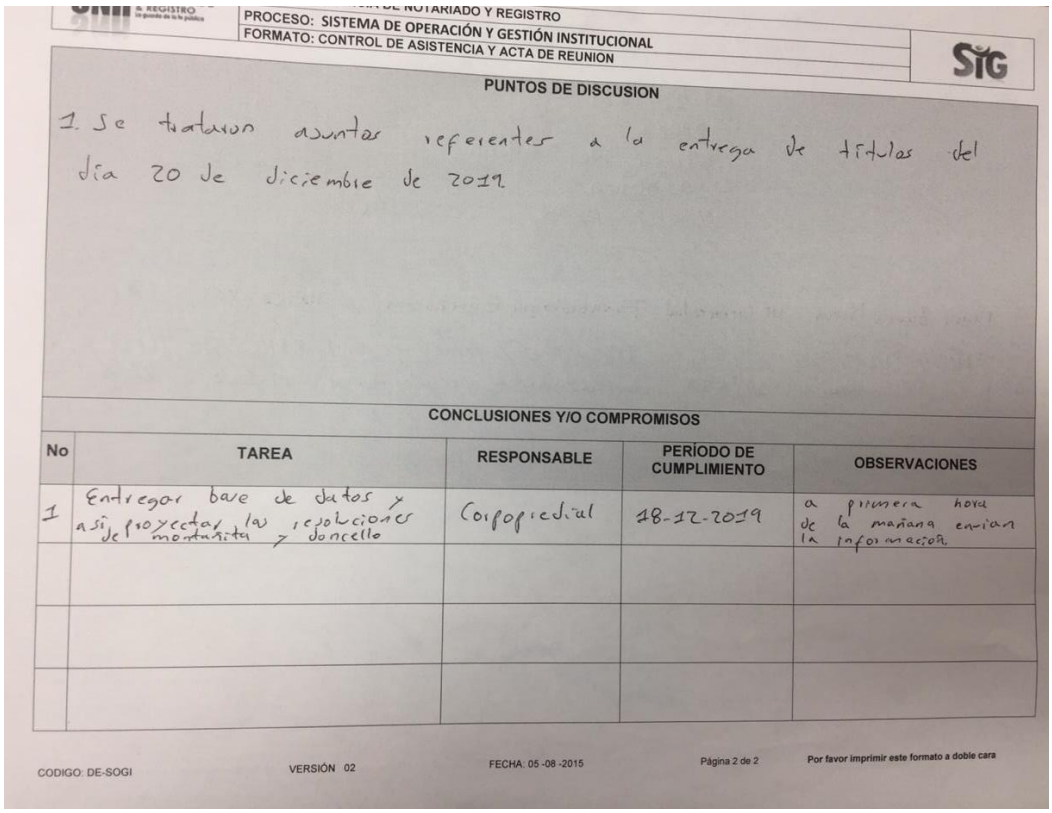

SUPERINTENDENCIA DE NOTARIADO Y REGISTRO
PROCESO: SISTEMA DE OPERACIÓN Y GESTIÓN INSTITUCIONAL
FORMATO: CONTROL DE ASISTENCIA Y ACTA DE REUNION

PUNTOS DE DISCUSION

1. Se trataron asuntos referentes a la entrega de titulos del dia 20 de diciembre de 2019

CONCLUSIONES Y/O COMPROMISOS

No	TAREA	RESPONSABLE	PERÍODO DE CUMPLIMIENTO	OBSERVACIONES
1	Entregar base de datos y asi proyectar las resoluciones montañita y doncello	Corpopredial	18-12-2019	a primera hora de la mañana enviaran la información.

CODIGO: DE-SOGI VERSIÓN 02 FECHA: 05-08-2015 Página 2 de 2 Por favor imprimir este formato a doble cara

4. El día 17 de Diciembre de 2019, en la oficina de Instrumentos Públicos de Florencia, se llevó a cabo una Reunión presidida por el doctor Nicolás Muñoz Ramírez, con el fin de dar a conocer el Proceso de Formalización de la Propiedad inmobiliaria.

Las siguientes son las personas que asistieron a la reunión:

- Nicolás Muñoz Ramírez, Contratista SNR
- Henry Fabián Bustamante, Contratista SNR
- Jorge Arnoby Tapiero, Contratista SNR
- Reinel Rodríguez T., Delegado de el Doncello
- Harold A. Pérez, Alcalde Electo de Albania
- Tomas Rosero Barrera, Alcalde Electo de Belén de los Andaquies

En la reunión se trataron los siguientes temas:

- Socialización del proceso de formalización de propiedad inmobiliaria con los alcaldes electos.

Por ultimo quedaron los siguientes compromisos:

- ✓ Elaboración de documento para enviar a los municipios en donde se manifiesta la intensión individual de trabajar con la SDPRFT.

SNR SUPERINTENDENCIA DE NOTARIADO & REGISTRO

SUPERINTENDENCIA DE NOTARIADO Y REGISTRO
PROCESO: SISTEMA DE OPERACIÓN Y GESTIÓN INSTITUCIONAL
FORMATO: CONTROL DE ASISTENCIA Y ACTA DE REUNION

SIG

FECHA: 17-12-2019		LUGAR DE REALIZACIÓN	ORIP-FLORENCIA.
DEPENDENCIA O PROGRAMA QUE ORGANIZA:	SDPRFT.		
TEMA (S) A TRATAR:	PROCESO DE FORMALIZACIÓN PROPIEDAD INMOBILIARIA		
HORA INICIO:	4:00 PM.	HORA FINAL	5:00 PM.
NOMBRE DEL MODERADOR	DR. NICOLAS MUÑOZ RAMIREZ.		

ASISTENTES

No.	NOMBRE FUNCIONARIO	DEPENDENCIA	CORREO ELECTRONICO	CELULAR	FIRMA
1	Reinel Rodriguez T.	El Doncello	reinelrodriguez26@gmail.com	3132557404	
2	HAROLD A. PEREZ	ALBANIA	haroldpecu_08@hotmail.com	3204737616	
3	TOMAS ROSERO BARRERA	Belen de los A.	belensigueavanzando@gmail.com	3105861396	
4	JORGE ARNOBY TAPIERO	SDPRFT	JORGE.TAPIERO@SUPERNOTARIADO.GOV.CO	3112039709	JORGE A.
5	Henry Fabian Ramos	SDPRFT	henry.bustamante@supernotariado.gov.co	3229971221	
6	Nicolas Muñoz Ramirez	SDPRFT	nicolas.munozr@supernotariado.gov.co	3164993612	Nicolas Muñoz R.

FECHA: 05-08-2015 Página 1 de 2 Por favor imprimir este formato a doble cara

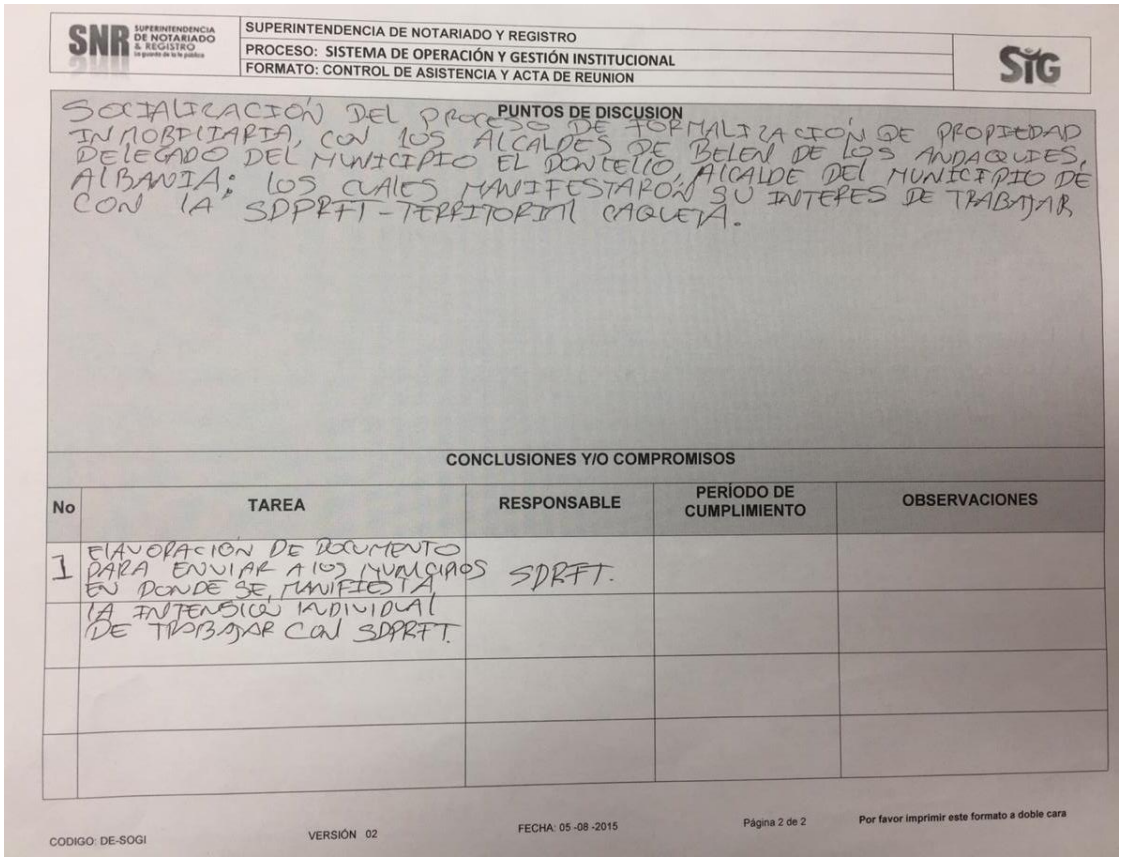

SUPERINTENDENCIA DE NOTARIADO Y REGISTRO
PROCESO: SISTEMA DE OPERACIÓN Y GESTIÓN INSTITUCIONAL
FORMATO: CONTROL DE ASISTENCIA Y ACTA DE REUNION

PUNTOS DE DISCUSION

SOCIALIZACIÓN DEL PROCESO DE FORMALIZACIÓN DE PROPIEDAD INMOBILIARIA, CON LOS ALCALDES DE BELEN DE LOS ANDAQUIES, DELEGADO DEL MUNICIPIO EL DONCELLO, ALCALDE DEL MUNICIPIO DE ALBANIA; LOS CUALES MANIFESTARON SU INTERES DE TRABAJAR CON LA SDPRFT - TERRITORIAL CAQUETA.

CONCLUSIONES Y/O COMPROMISOS

No	TAREA	RESPONSABLE	PERÍODO DE CUMPLIMIENTO	OBSERVACIONES
1	ELAVORACIÓN DE DOCUMENTO PARA ENVIAR A LOS MUNICIPIOS EN DONDE SE MANIFIESTA LA INTENSIÓN INDIVIDUAL DE TRABAJAR CON SDPRFT.	SDRFT.		

CODIGO: DE-SOGI VERSIÓN 02 FECHA: 05 -08 -2015 Página 2 de 2 Por favor imprimir este formato a doble cara

5. El día 17 de Diciembre de 2019, en la oficina de Instrumentos Públicos de Florencia, se llevó a cabo una Reunión presidida por el doctor Nicolás Muñoz Ramírez, con el fin de proyectar las tareas pendientes para el evento de la entrega.

Las siguientes son las personas que asistieron a la reunión:

- Nicolás Muñoz Ramírez, Contratista SNR
- Fausy Zapata, contratista Corpopredial
- Marlin Molina Paredes, Contratista Corpopredial
- Henry Fabián Bustamante, Contratista SNR
- Jorge Arnoby Tapiero, Contratista SNR

En la reunión se trataron los siguientes temas:

- Actividades programadas para la entrega que se realizara el 20 de Diciembre de 2019
- Entrega de 67 folios simples de matrículas inmobiliarias del municipio de puerto rico
- Entrega de 22 carpetas para anexar los documentos de la resolución a cesión gratuita.

SNR SUPERINTENDENCIA DE NOTARIADO & REGISTRO

SUPERINTENDENCIA DE NOTARIADO Y REGISTRO
PROCESO: SISTEMA DE OPERACIÓN Y GESTIÓN INSTITUCIONAL
FORMATO: CONTROL DE ASISTENCIA Y ACTA DE REUNION

SIG

FECHA:	17-12-2019	LUGAR DE REALIZACIÓN	ORIP-FLORENCIA.
DEPENDENCIA O PROGRAMA QUE ORGANIZA:	SDPRFT.		
TEMA (S) A TRATAR:	EVENTO DE ENTREGA PROGRAMADA PARA EL 20-12-2019		
HORA INICIO:	05:45p.m.	HORA FINAL	06:45p.m.
NOMBRE DEL MODERADOR	DR. NICOLAS MUÑOZ RAMIREZ / UT. CORPOPREDIAL		

ASISTENTES

No.	NOMBRE FUNCIONARIO	DEPENDENCIA	CORREO ELECTRONICO	CELULAR	FIRMA
1	JORGE ARNOBY TAPIERO	SDPRFT	JORGE.TAPIERO@SUPERNOTARIADO.GOV.CO	3 11 2039709	JORGE A.
2	Fausy Zapata M	RL UT corpopredial	Fausybiologia@gmail.com.	3156232856	[illegible]
3	Marlia Murgoth Molina	UT Corpopredial	Murmolpa@yahoo.es	"	[illegible]
4	Henry fabian Ramos	SDPRFT	henry.bustamante@supernotariado.gov.co	3229471221	[illegible]
5	Nicolas Muñoz Ramirez	SDPRFT	nicolas.munozr@supernotariado.gov.co	3164993632	Nicolas Muñoz

SNR SUPERINTENDENCIA DE NOTARIADO & REGISTRO

SUPERINTENDENCIA DE NOTARIADO Y REGISTRO
PROCESO: SISTEMA DE OPERACIÓN Y GESTIÓN INSTITUCIONAL
FORMATO: CONTROL DE ASISTENCIA Y ACTA DE REUNION

SIG

PUNTOS DE DISCUSION

1. ACTIVIDADES PROGRAMADA PARA LA ENTREGA QUE SE REALIZARA EL 20 DE DICIEMBRE 2019.
2. ENTREGA DE 67 FOLIOS SIMPLES DE MATRICULAS INMOBILIARIAS DEL MUNICIPIO DE PUERTO RICO.
3. ENTREGA DE 22 CARPETAS PARA ENTREGA DE TITULOS A CESIÓN A TITULO GRATUITO.

CONCLUSIONES Y/O COMPROMISOS

No	TAREA	RESPONSABLE	PERÍODO DE CUMPLIMIENTO	OBSERVACIONES

6. El día 19 de Diciembre de 2019 se le hace entrega al Representante legal de U.T. Corpopredial de:

- 90 Resoluciones (4 copias por cada Resolución)
- 120 Notificaciones personales
- 120 constancias de ejecutoria

Las cuales fueron elaboradas por el grupo de Trabajo de Formalización del Caquetá y está compuesto por las siguientes personas,

- Nicolás Muñoz Ramírez, Profesional Especializado, SDPRFT
- Henry Fabián Bustamante, Técnico Administrativo, SDPRFT
- Jorge Arnoby Tapiero, Profesional Universitario, SDPRFT

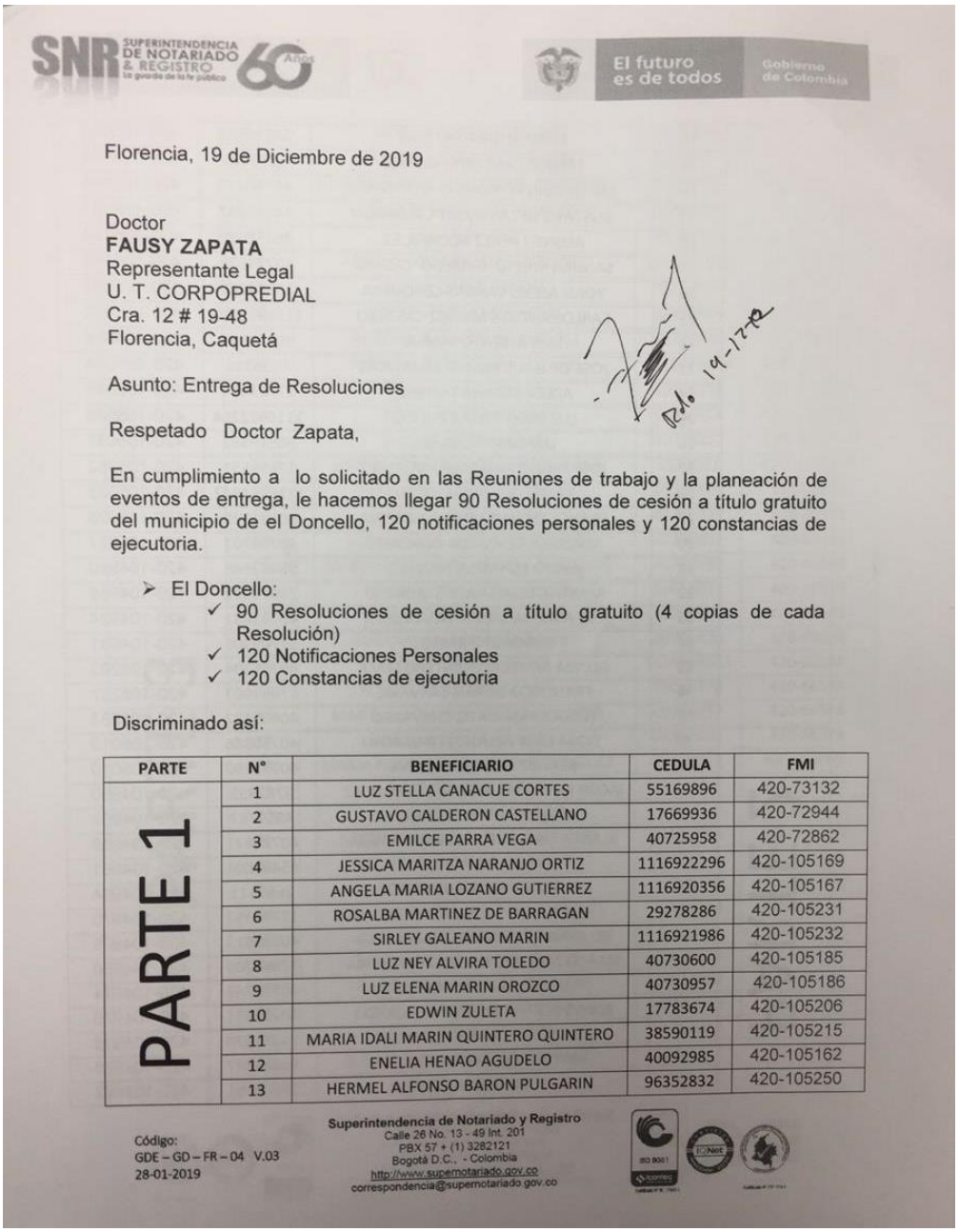

SNR SUPERINTENDENCIA DE NOTARIADO & REGISTRO 60 Años

El futuro es de todos — Gobierno de Colombia

Florencia, 19 de Diciembre de 2019

Doctor
FAUSY ZAPATA
Representante Legal
U. T. CORPOPREDIAL
Cra. 12 # 19-48
Florencia, Caquetá

Asunto: Entrega de Resoluciones

Rdo. 19-12-19

Respetado Doctor Zapata,

En cumplimiento a lo solicitado en las Reuniones de trabajo y la planeación de eventos de entrega, le hacemos llegar 90 Resoluciones de cesión a título gratuito del municipio de el Doncello, 120 notificaciones personales y 120 constancias de ejecutoria.

- El Doncello:
  - ✓ 90 Resoluciones de cesión a título gratuito (4 copias de cada Resolución)
  - ✓ 120 Notificaciones Personales
  - ✓ 120 Constancias de ejecutoria

Discriminado así:

PARTE	N°	BENEFICIARIO	CEDULA	FMI
PARTE 1	1	LUZ STELLA CANACUE CORTES	55169896	420-73132
	2	GUSTAVO CALDERON CASTELLANO	17669936	420-72944
	3	EMILCE PARRA VEGA	40725958	420-72862
	4	JESSICA MARITZA NARANJO ORTIZ	1116922296	420-105169
	5	ANGELA MARIA LOZANO GUTIERREZ	1116920356	420-105167
	6	ROSALBA MARTINEZ DE BARRAGAN	29278286	420-105231
	7	SIRLEY GALEANO MARIN	1116921986	420-105232
	8	LUZ NEY ALVIRA TOLEDO	40730600	420-105185
	9	LUZ ELENA MARIN OROZCO	40730957	420-105186
	10	EDWIN ZULETA	17783674	420-105206
	11	MARIA IDALI MARIN QUINTERO QUINTERO	38590119	420-105215
	12	ENELIA HENAO AGUDELO	40092985	420-105162
	13	HERMEL ALFONSO BARON PULGARIN	96352832	420-105250

Código:
GDE – GD – FR – 04 V.03
28-01-2019

Superintendencia de Notariado y Registro
Calle 26 No. 13 - 49 Int. 201
PBX 57 + (1) 3282121
Bogotá D.C., - Colombia
http://www.supernotariado.gov.co
correspondencia@supernotariado.gov.co

Con el objetivo de que la Alcaldesa firme cada una de las resoluciones y que los beneficiarios sean notificados personalmente.

Lo anterior para su información y demás fines pertinentes.

Atentamente,

NICOLÁS MUÑOZ RAMIREZ
Profesional Especializado, SDPRFT

Proyectó: Henry Fabian Bustamante Ramos, Técnico Administrativo SDPRFT

Anexos: 90 Resoluciones (4 copias por resolución)
120 Notificaciones Personales
120 Constancias de Ejecutoria

Superintendencia de Notariado y Registro
Calle 26 No. 13 - 49 Int. 201
PBX 57 + (1) 3282121
Bogotá D.C., - Colombia
http://www.supernotariado.gov.co
correspondencia@supernotariado.gov.co

7. El día 20 de diciembre de 2019, en el municipio de la Montañita – Caquetá se llevó a cabo la entrega de **250** títulos discriminada de la siguiente manera:

- Montañita: 50
- Puerto Rico: 67
- Doncello: 90
- Solita: 43

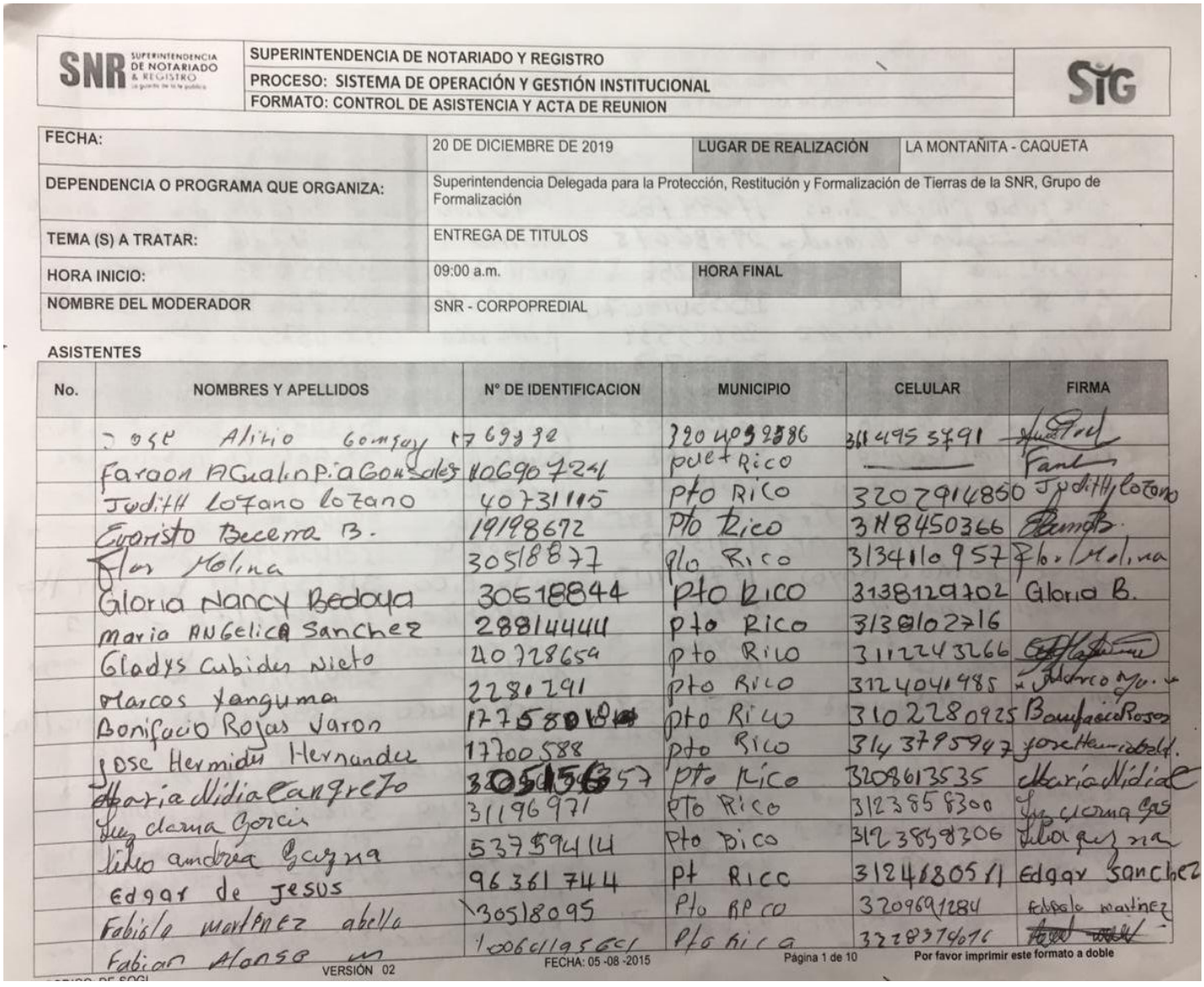

SNR SUPERINTENDENCIA DE NOTARIADO & REGISTRO

SUPERINTENDENCIA DE NOTARIADO Y REGISTRO
PROCESO: SISTEMA DE OPERACIÓN Y GESTIÓN INSTITUCIONAL
FORMATO: CONTROL DE ASISTENCIA Y ACTA DE REUNION

SIG

FECHA:	20 DE DICIEMBRE DE 2019	LUGAR DE REALIZACIÓN	LA MONTAÑITA - CAQUETA
DEPENDENCIA O PROGRAMA QUE ORGANIZA:	Superintendencia Delegada para la Protección, Restitución y Formalización de Tierras de la SNR, Grupo de Formalización		
TEMA (S) A TRATAR:	ENTREGA DE TITULOS		
HORA INICIO:	09:00 a.m.	HORA FINAL	
NOMBRE DEL MODERADOR	SNR - CORPOPREDIAL		

ASISTENTES

No.	NOMBRES Y APELLIDOS	N° DE IDENTIFICACION	MUNICIPIO	CELULAR	FIRMA
	Jose Alirio Gomsay	1769392	3204032586	3114953791	[illegible]
	Faraon Agualinpia Gonsales	40690724	puet Rico	—	[illegible]
	Judith Lozano Lozano	40731115	Pto Rico	3202914850	Judith Lozano
	Evaristo Becerra B.	19198672	Pto Rico	3118450366	[illegible]
	Flor Molina	30518877	Pto Rico	3134110957	Flor Molina
	Gloria Nancy Bedoya	30518844	Pto Rico	3138129702	Gloria B.
	Maria Angelica Sanchez	28814444	Pto Rico	3138102716	
	Gladys Cubides Nieto	40728659	Pto Rico	3112243266	[illegible]
	Marcos Yanguma	2281291	Pto Rico	3124041985	Marcos Yo.
	Bonifacio Rojas Varon	17758018	Pto Rico	3102280925	Bonifacio Rojas
	Jose Hermides Hernandez	17700588	Pto Rico	3143795947	Jose Hermides H.
	Maria Nidia Cangrejo	30515657	Pto Rico	3208613535	Maria Nidia C
	Luz Clarna Garcia	31196971	Pto Rico	3123858300	Luz Clarna Gas
	Lilia Andrea Gazna	53759414	Pto Rico	3123858306	Lilia Gazna
	Edgar de Jesus	96361744	Pt Rico	3124680511	Edgar Sanchez
	Fabiola Martinez Abella	30518095	Pto Rico	3209691284	Fabiola Martinez
	Fabian Alonso M	1006119561	Pto Rico	3228374016	[illegible]

VERSIÓN 02 FECHA: 05 -08 -2015 Página 1 de 10 Por favor imprimir este formato a doble

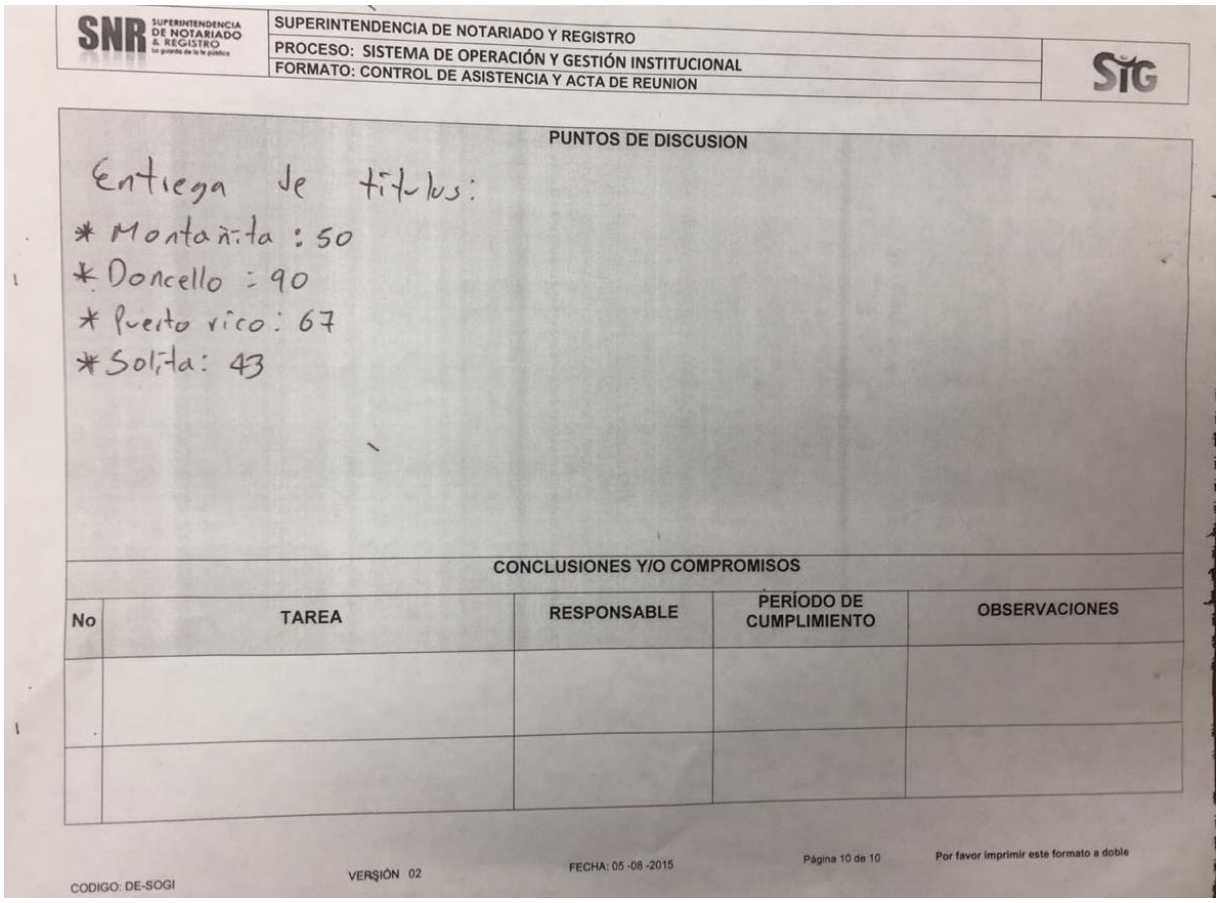

SNR SUPERINTENDENCIA DE NOTARIADO & REGISTRO

SUPERINTENDENCIA DE NOTARIADO Y REGISTRO
PROCESO: SISTEMA DE OPERACIÓN Y GESTIÓN INSTITUCIONAL
FORMATO: CONTROL DE ASISTENCIA Y ACTA DE REUNION

SIG

PUNTOS DE DISCUSION

Entrega de títulos:
* Montañita: 50
* Doncello: 90
* Puerto rico: 67
* Solita: 43

CONCLUSIONES Y/O COMPROMISOS

No	TAREA	RESPONSABLE	PERÍODO DE CUMPLIMIENTO	OBSERVACIONES

CODIGO: DE-SOGI VERSIÓN 02 FECHA: 05 -08 -2015 Página 10 de 10 Por favor imprimir este formato a doble

La anterior información está actualizada hasta el 30 de Diciembre de 2019.

HENRY FABIAN BUSTAMANTE RAMOS
TECNICO ADMINISTRATIVO, SDPRFT
CONTRATISTA

MARTHA LUCIA RESTREPO GUERRA
COORDINADORA GRUPO DE FORMALIZACIÓN
SUPERVISORA DE CONTRATO