28 - OCT - 2019. TIEMPO SECO.

LA INTERVENTORIA EVIDENCIA LO SIGUIENTE:

LA PISTA PARA COLOCACIÓN DE MEZCLA ASFÁLTICA PRESENTA LAS SIGUIENTES OBSERVACIONES TÉCNICAS

1- SUPERFICIE SIN RETIRAR PARTÍCULAS VOLÁTILES

2. SUPERFICIE IRREGULAR

3. DEL K 0+000 AL K 0+000 SE EVIDENCIAN FALLAS POR LO CUAL SE DEJA EN OBSERVACIÓN DESCRITO COMO QUE LA APLICACIÓN DE FUNDAMENTO (DESPLAZAMIENTO DE MASA) OCASIONADA EL RETIRO DE DICHO MATERIAL (MD-20 Y SUELO FALLADO) SIN TENER COBRO ADICIONAL EN ACTA POR SER GARANTÍA DEL TRABAJO REALIZADO ADEMÁS QUE ESTA INTERVENTORÍA DIO AVISO AL CONTRATISTA ACERCA DE ESTE FALLO POR LO CUAL SE DEJA EN OBSERVACIÓN.

4- LA EXISTENCIA DE PARTÍCULAS VOLÁTILES EN TODO EL FRENTE OCASIONADA QUE LA IMPRIMACIÓN (MATERIAL DE RIEGO) NO CUMPLE CON DICHO FUNDAMENTO DEBIDO A QUE LAS PARTÍCULAS VOLÁTILES Y MATERIAL SUELTO NO PERMITEN LA ABSORCIÓN DE LA EMULSIÓN EN LA CAPA GRANULAR TIPO RAP LO CUAL GARANTIZA EL PEGUE DE LAS DOS SUPERFICIES. (RAP-MD-20) C, DEJAR EVITO POSIBLES DESPLAZAMIENTOS HORIZONTALES DE LA MASA EXTENDIDA COMPACTADA.

5. EL CONTRATISTA NO HIZO ENTREGA PREVIA DE LA SUPERFICIE A COLOCAR LA MEZCLA SINO QUE EN EL MOMENTO EN SITIO HACE ENTREGA DONDE LA INTERVENTORÍA HACE OBSERVACIONES LAS CUALES NO SON ATENDIDAS Y COMENZANDO POR LO CUAL ESTA INTERVENTORÍA NO DA POR RECIBIDA LA SUPERFICIE PARA COLOCACIÓN DE MEZCLA POR ENDE LA EMULSIÓN NO ES RECIBIDA A SATISFACCIÓN SIENDO RESPONSABILIDAD DIRECTA DEL CONTRATISTA LOS REPROCESOS GENERADOS POR LAS FALLAS

00000359

Scanned by CamScanner

Técnicos Inspectores Independiente.
Por lo anterior la interventoría no aprueba
este documento (Solicitud de emisión) en
el Tiempo Indicado,
Se le anterior se dejo evidencia mediante
Registro Fotográfico y la presente Nota de
Bitacora. Firmada y enviada por el
Ing. Residente de Interventoría,
Por Ultimo se le recuerda nuevamente al
contratista que se debe hacer entrega de
las actividades con tiempo suficiente para
hacer observaciones y poder subsanar dichas
observaciones por parte del contratista.

* Se debe tener en cuenta los anexos solicitados durante
los procesos constructivos (Bordillos y anden)
Asi estos no sean del Tramo Intervenido
pero si fueron solicitados por el contrato.

Interpa
DNB

Ing. Residente

0[illegible]360

Scanned by CamScanner

ANEXO N°.10.5

CIV 16001256

1600125 GALAN

08 OCTUBRE 2019
ENTRE K0+135 Y K0+120 POR APOZAMIENTO DE AGUA (LLUVIA Y ESCURRENTIA) SE PRESENTO INESTABILIDAD DEL SUELO POR LO CUAL SE DEBE RETIRAR. Y REEMPLAZAR POR MATERIAL PETREO NUEVO; ENTRE EL K0+000 Y K0+050 SE ESTABILIZO EL SUELO DESPUES QUE EL CONTRATISTA TOMO EN CUENTA LAS OBSERVACIONES DE ESTA INTERVENTORIA POR LO CUAL SE PROGRAMAN DENSIDADES Y PRUEBA DE CARGA PARA HOY EN LA TARDE Y POSTERIOR SE HARA RECIBO POR TOPOGRAFIA PARA AUTORIZAR INSTALACION DE RAP.
NB INTERV.

17 OCTUBRE 2019 TIEMPO SECO
SE INICIA MEZCLADO EXTENDIDO DE RAP ACORDE A REQUERIMIENTOS DE ESTA INTERVENTORIA (52 m³ ≠ 4524 Hs) EMULSION ENTRE K0+000 | K0+055
NB INTERV.

12 OCTUBRE DE 2019.
SE EXTIENDE CAPA DE CEREA Y COMPACTA RAP ENTRE K0+000 \ K0+050, SE RECIBE TRAMO PARA RAP ENTRE K0+050 \ K0+090 SE SOLICITA RETIRO DE SECTORES HUMEDOS (SATURADOS)
NB INTERV.

16 OCTUBRE 2019
SE REALIZA MEZCLADO EXTENDIDO Y COMPACTACION DE RAP ENTRE K0+050 \ K0+090 CON PISTON Y RETRO Y VIBROCOMPACTADOR.
NB INTERV.

00000362

17 OCTUBRE 2019

SE INICIA DESCAPOTE Y EXCAVACION PARA
ESTRUCTURA DE ALCANTARILLA KO+067
A KO+090.

18 OCTUBRE 2019 TIEMPO SECO

SE INICIA EXCAVACION MANUAL PARA
ALCANTARILLA KO+067 Y
SE CONTINUA EXCAVACION PARA CAJA
Y ALAS DE ENTRADA Y SALIDA
DE ALCANTARILLA.

26 OCTUBRE DE 2019

SE SOLICITA AL CONTRATISTA EXCAVAR
DE LOS COSTADOS DE ENTRADA Y SALIDA
DE ALCANTARILLA (e= 0,10m) APROXIMADAMENTE
Y COMPACTADO TOTALMENTE ANTES DE
FUNDIR DE LO CONTRARIO NO SE AUTORIZA
FUNDICION DE CONCRETO 3000PSI EN
ALCANTARILLA.

28-OCT-19 TIEMPO SECO

SE FUNDE ALCANTARILLA COSTADO OESTE ENTRE KO+090
KO+067 SE TOMARON CILINDROS PARA ENSAYO
A COMPRESION CONCRETO 3000 PSI

29-10-19 TIEMPO SECO

SE RETIRA ESCOMBROS PROVENIENTES DE LA
DEMOLICION DE ALCANTARILLA Y EXCAVACION MANUAL
DEL MISMO.

00000363

66 16003758 Nancy Z Bitsco

01-10-19 Se Realiza fundida del Espacio Publico Costado oriental se solicita Realizar el Arreglo de las Bajantes ya que Estas quedaron por debajo del Nivel del Asfalto Dia seco - nublado Cinspector No hay Presencia de Auxiliares de trafico inferntoria

03-10-19 se Realiza Excavación para Cargue de los Pozos se solicita nuevamente el Arreglo de las bajantes de Agua del Costado oriental ya que Estas Estan por debajo del Nivel del Asfalto tambien se Solicita el mejoramiento de Remate del Espacio Publico del Costado occidental. no se Evidencian Auxiliares de transito. Dia nublado lluvioso. Cinspector

04-10-19 NO se Realizan Actividades (inferntoria) de obra. NO Se Evidencia Personal de transito Dia Soleado-seco Cinspector inferntoria)

07-10-19 NO se adelantan Actividades de obra. 2 Auxiliares de trafico Dia seco - lluvioso - Cinspector inferntoria)

08-10-19 Se Realiza Realce de Pozos. NO se Adelantan mas Actividades de obra 2 Auxiliares de transito. Dia nublado - lluvioso Cinspector inferntoria)

09-10-19 NO se Adelantan Actividades de obra 2 Auxiliares de transito Dia seco - soleado Cinspector inferntoria)

10-10-19 NO se Adelantan Actividades de obra 2 Auxiliares de transito. Y Boal se solicita

Scanned by CamScanner

Reiniciar con las Actividades Para Finalizar la ultima capa de la Estructura eli: la cual es el Asfalto. Estas demoras generan inconformismo en la Comunidad y no se Evidencia el Avance de las obras
2 Auxiliares de transito (Inspector Interventoria)

11-10-19 NO se Realizan Actividades de obras. Se solicita. Reiniciar Actividades en Esta frente de Obra ya que hay inconformidad en la comunidad 2 Auxiliares de transito Dia seco-soleado (Inspector Interventoria)

12-10-19 NO se Realizan Actividades de Obras. Se solicita Reactivar las obras ya que solo falta Realizar el Extendido del Asfalto Dia seco. Soleado (Inspector Interventoria)

15-10-19 NO se Adelantan Actividades de obras. Se Solicita Reactivar obras ya que solo falta Realizar Extendido del Asfalto Dia seco - nublado (Inspector Interventoria)

16-10-19 se Realiza demolicion e instalacion de Prefabricados en el Espacio Publico que se Realizo de Empalme. Dia seco soleado 2 Auxiliares de transito (Inspector Interventoria)

00000365

Scanned by CamScanner

17-10-19 Se Realiza Cuadrilla del Espacio Público de Empalme en el costado occidental se inicia con la Excavación Para Instalación de Tubería Para el Sumidero 2 Auxiliares de Transito Día Seco Soleado (Inspector Informadora)
No se ha definido Cuando se instale el asfalto.

18-10-19 se Realizan Actividades de Excavación Para tubería de Sumidero Día seco Soleado - (Inspector Informadora)

19-10-19 No se Adelantan Actividades de obra falta Instalar tubería Ultra Protegida Para el Sumidero Excavación Sin Protección Estando Sin Señalización ni Protegido Día Nublado - Seco (Inspector Informadora)

29-10-19
Se solicita demolición de obras mal ubicadas en la CL 52B CUSTODIO EST.

00000366

Scanned by CamScanner

ANEXO Nº.10.6

CIV 16003758

00000367

ANEXO Nº.10.7

CIV 16002769

00000368

Folio 2

16002169

25-09-19 Se solicita la contratista realizar el pruebe de 15 golpe 2 en el costado occidental se realizan dos pruebas el pruebe no cumple a la carga, a lo cual exige el diseño que monjeas tome acciones en contra de este pilote realizando a los vecinos, en el costado oriental en las acciones de movimiento mecos tomo.

Protocolo Entregado

25-09-19 No se evidencia Auxiliar de Interio para este pruebe de osmo el diseño lo tienen Ingenieros Electrónicos, A los Acompañantes

Protocolo Entregado

26-09-19 Nos encontramos en obra la contratista realizando limpieza en este pilote no acatan las observaciones realizadas por parte interventoría no se evidencia Auxiliar de Topografía en el costado occidental solo por el costado oriental del pilote

Protocolo Entregado

1-10-19 Se realiza prueba de Asfalto en el costado occidental realizando el sondeo de el chuzo hasta una profundidad de treinta de 80 y pozo de agua

Protocolo Entregado

2-10-19 se realizan con la Contratista de cambio de sondeo Contrato sme

Protocolo Entregado

00000369

3-10-19 SE CONTINUA CON LA CONSTRUCCION DE CAJA DE INSPECCION COSTADO SW, SE INICIA LA CONSTRUCCION DE POZO EN EL COSTADO SUROCCIDENTAL DEL TRAMO

INSPECTOR INTERVENTORIA

4-10-19 SE EVIDENCIA QUE EL CONTRATISTA EN LA CONSTRUCCION DEL POZO NO DEJO LA COLILLA DE LA TUBERIA EXISTENTE DENTRO DEL POZO, POR TANTO SE SOLICITA AL CONTRATISTA DEMOLER EL POZO Y REALIZAR LA CONSTRUCCION NUEVAMENTE TENIENDO COMO CRITERIO QUE LA TUBERIA EXISTENTE DEBE QUEDAR METIDA EN EL POZO NUEVO, NO SE RECIBE CAMBIO DE TUBERIA DE PVC A GRES, PORQUE LA NORMA NO LO PERMITE

INSPECTOR INTERVENTORIA

7-10-19 SE INICIA INSTALACION DE TUBERIA DE 12" PVC COSTADO SUROCCIDENTAL

INSPECTOR INTERVENTORIA

8-10-19 SE CONTINUA CON LA CONSTRUCCION DEL POZO COSTADO SUROCCIDENTAL, SE EVIDENCIA QUE POR DESMORONAMIENTO DE LA VIA SE DEBE RETIRAR PARTE DE ETA, PARA MITIGAR RIESGOS EN EL FRENTE LA RETROEXCAVADORA, DAÑA TUBO EN ACERO DE AGUA POTABLE, PARA LO CUAL SE HARA A EAB PARA QUE REALICE EL ARREGLO

INSPECTOR INTERVENTORIA

9-10-19 SE EVIDENCIA QUE EL POZO QUE SE CONSTRUYO PRESENTA FRACTURAMIENTOS, SE SOLICITA AL CONTRATISTA DEMOLER EL POZO Y CONSTRUIR UNO NUEVO NO SE TENDRA EN CUENTA LA CONSTRUCCION DE ESTE POZO PARA PAGO EN ACTA

INSPECTOR INTERVENTORIA

10-10-19

11-10-

12-10-1

14-10-

15-10

16-10

17-1

18-1

00000370

10-10-19 El contratista realiza nuevamente construcción de pozo costado suroccidental

Inspector interventoría

11-10-19 El contratista continua construcción de pozo costado suroccidental

Inspector interventoría

12-10-19 Por lluvias no se puede continuar actividades de construcción de pozo costado suroccidental

Inspector interventoría

14-10-19 Se continua construcción de pozo costado suroccidental

Inspector interventoría

15-10-19 Se inicia instalación de tubería de 14" en PVC se solicita al contratista realizar los entibados necesarios para instalación de la tubería

Inspector interventoría

16-10-19 Se continua instalación de tubería de 14" en PVC

Inspector interventoría

17-10-19 Se continua instalación de tubería de 14" en PVC, se inicia construcción de cajas de inspección costado sur

18-10-19 Se solicita realizar el relleno del pozo ya que se evidencia que el material instalado se esta saturando, se debe remplazar y cambiar por material nuevo

Inspector interventoría

00000371

21 OCT 19 SE REALIZA REVISION DE RASANTE "DISEÑO" SE COLOCA PUNTO BAJO A KO+043. EN DICHA ABSIDA SE CONSTRUIRAN SUMIDEROS. LE PRESENTAN LLUVIAS EN HORAS DE LA TARDE

RES TEC
INTERVENTORIA

22 OCT. NO SE REALIZA MAYOR ACTIVIDAD, CONTINUA TRABAJOS EN CAJAS A. RESIDUALES SOBRE ANDEN, SE SOLICITA AL CONTRATISTA ASEGURAR PASO SEGURO POR ANDEN COSTADO SUR OCCIDENTAL, PUESTO QUE LA PUNTA DEL MISMO SE SOCAVO.

RES TEC
INTERVENTORIA

23 OCT LLEGA ICOPOR PARA ESTRUCTURA, AUN NO SE REALIZA EXCAVACION SE SOLICITA AL CONTRATISTA MANEJAR A:LLUVIAS PARA Q NO FILTREN AL MATERIAL. SIN EMBARGO EL CANALETA Q SE ENCUENTRA SOBRE LA TUBERIA DEBE SER REMPLAZADO

RES TEC
INTERVENTORIA

24 OCT SE REALIZA EXCAVACION MECANICA DEL KO+00 A KO+05 Y RETIRO DE MATERIAL EN LA TARDE SE PRESENTAN LLUVIAS

RES TECNICO
INTERVENTORIA

25 OCT CONTINUA EXCAVACION MAYOR. LLEGA MAYOR PARA MEJORAMTO EN MATERIAL SATURADO, SE SOLICITA CUBRIR LA SUPERFICIE YA Q EL FIN DE SEMANA NO HABRA BOLLETAS POR LAS VOTACIONES

RES TECNICO
INTERVENTORIA

00000372

ANEXO Nº. 11
INFORMES SEMANALES

00000373

INFORME SEMANAL DE INTERVENTORIA

ALCALDIA LOCAL DE PUENTE ARANDA

FONDO DE DESARROLLO LOCAL DE PUENTE ARANDA

ALCALDÍA MAYOR DE BOGOTÁ D.C.
SECRETARÍA DISTRITAL DE GOBIERNO
ALCALDÍA LOCAL DE PUENTE ARANDA

SEMANA N. 52 DEL 30 DE SEPTIEMBRE AL 6 DE OCTUBRE DE 2019

CONTRATO No 141-2018 (Número de Contrato)

1. ANTECEDENTES

OBJETO DEL CONTRATO

REALIZAR LA INTERVENTORÍA TÉCNICA, ADMINISTRATIVA, LEGAL, FINANCIERA, SOCIAL, AMBIENTAL Y SISO PARA EL CONTRATO DE OBRA PUBLICA RESULTANTE DEL PROCESO LICITATORIO ALPA-LP-006-2018, O EL QUE HAGA SUS VECES, CUYO OBJETO ES LA INTERVENCIÓN DE LA MALLA VIAL Y EL ESPACIO PUBLICO DE LA LOCALIDAD DE PUENTE ARANDA

CONTRATO DE OBRA ASOCIADO (Indicar si el contrato es de ejecución anterior) CONTRATO DE OBRA PUBLICA No. 155 de 2018

CONSTRUCTOR LUIS GABRIEL NIETO GARCIA NIT (Indique si el NIT posee el número del dígito de verificación) 11331006-4

INTERVENTOR INTERSA S.A (Si es Consorcio o Unión Temporal indicar nombre) NIT 860450844-3 (Si es Consorcio o U.T. indicar porcentaje)

SUPERVISIÓN FDLPA ING. FABIÁN CRUZ

FECHA DE INICIACIÓN DEL CONTRATO 8 (Día) DE OCTUBRE (Mes) DE 2018 (Año)

FECHA DE TERMINACION DEL CONTRATO 7 (Día) DE SEPTIEMBRE (Mes) DE 2019 (Año)

Contrato de Obra		Contrato de Interventoria	
Valor Inicial	$8,734,000,000.00	Valor Inicial	$971,200,000.00
Valor Actualizado	$8,734,000,000.00	Valor Actualizado	$971,200,000.00
No. de empleos generados	40	No. De empleos generados	12

2. AVANCES DEL PROYECTO

	PROGRAMADO			EJECUTADO		
TOTAL CONTRATO		SEMANAL	ACUMULADO		SEMANAL	ACUMULADO
Trabajo Programado		4.00%	89.00%	Trabajo Ejecutado	4%	76%
Valor del Trabajo Programado	$	203,268,917.00	$ 8,008,744,151.00	Valor del Trabajo Ejecutado	$ 177,249,353.00	$ 7,084,999,141.00
ETAPA DE DIAGNÓSTICO (PREVIA)		SEMANAL	ACUMULADO		SEMANAL	ACUMULADO
Trabajo Programado			100%	Trabajo Ejecutado		100%
Valor del Trabajo Programado	$		273,071,600.00	Valor del Trabajo Ejecutado	$	273,071,600.00
ETAPA DE EJECUCIÓN		SEMANAL	ACUMULADO		SEMANAL	ACUMULADO
Trabajo Programado		4%	89%	Trabajo Ejecutado	4%	76%
Valor del Trabajo Programado	$	203,268,917.00	$ 7,733,672,551.00	Valor del Trabajo Ejecutado	$ 177,249,353.00	$ 6,781,917,541.00

RESUMEN CRONOGRAMA

FRENTE (TRAMO)	GENERA	CÓDIGO ELEMENTO	CIV	LOCALIDAD	TIPO INTERVENCIÓN	% PROGRAM (FÍSICO)	% EJECUTADO (FÍSICO)	% VARIACIÓN	ACTIVIDADES REALIZADAS Y POR REALIZAR PARA GARANTIZAR LA EJECUCION DE ESTE FRENTE DANDO CUMPLIMIENTO AL CRONOGRAMA
N.A									

METAS FISICAS DEL CONTRATO DE OBRA

DESCRIPCIÓN META FISICA	UNIDAD	TOTAL PROYECTO	PROGRAMADO		EJECUTADO	
N.A						

3. RESUMEN GENERAL DEL ESTADO DEL CONTRATO

COMPONENTE TÉCNICO

Para este periodo se realizaron las siguientes actividades:

CIV 16004735 Barrio Villa Inés
- Demolición de concreto en zonas laterales.
- Excavación y conformación de subbase granular en zonas laterales de la vía.
- Instalación y nivelación de cajillas de acueducto y marcos de cajas de inspección domiciliarias.
- Armado e instalación de acero de refuerzo en zonas laterales de la vía (acero de 1/2" c/0,25m)
- Instalación de concreto MR 42 acelerado a 7 días en zonas laterales de la vía.

CIV 16001266 Barrio José Antonio Galán
- Instalación de capa de mejoramiento con rejón y sello hacia la Calle 3.
- Instalación de Subbase Granular.
- Remate de cajas de inspección domiciliarias costado oriental.
- Excavación e instalación de tubería de sumidero a pozo.
- Retiro de material y conformación en zonas laterales por humedad proveniente de bajantes y lavado de predios.

CIV 16003173 Barrio Alquería
- Demolicion de andenes costado norte y sur.
- Excavación e instalación de bordillo y figurado de hierro para andenes

CIV 16003768 Barrio Alquería
- Excavación manual y fundida de sumidero costado nororiental
- Fundida de andenes en el costado oriental

CIV 16003612 Barrio Santa Rita
- Fundida de sumidero

CIV 16002769 Barrio Bochica
- Excavaciones para instalación de redes 14" y localización domiciliarias costado sur.
- Construcción cajas domiciliarias costado norte.
- Excavaciones redes sanitarias domiciliarias costado sur.

CIV 16002844 Barrio Bochica
- Remates en cajas sumideros y andenes.

CIV 16002845 Barrio Bochica
- Remates en cajas sumideros y andenes.

CIV 16003026 Barrio Bochica
- Remates en cajas sumideros y andenes.

CIV 16000618 La Florida Occidental
- Instalación de base granular para refuerzo de estructura de vía.

CIV 16001909 Milenta No.2

Durante el periodo que comprende el presente informe no se realizaron actividades de obra

1

00000374

2	**COMPONENTE SSTMA** Para este periodo se realizaron las siguientes actividades: •Se realizaron recorridos diarios a los frentes de obra y *Seguimiento* a la implementación de los nuevos CIV en lo referente al área SSTMA del contratista, en bitácora se deja registro fotográfico de las actividades y observaciones que resultan de los recorridos. •El día 30 de septiembre el contratista envío documentación correspondiente a dos trabajadores de la empresa CJMC Ingeniería, la cual fue revisada y aprobada por interventoría •El día 01 de octubre el contratista envió vía correo electrónico documentación completa, Inducción Notificación de riesgos de dos ingresos nuevos de la empresa Eprojekt •El día 02 de octubre de 2019, el contratista envió vía correo electrónico documentación de 5 trabajadores de la empresa Eproject, junto con las inducciones y notificación de riesgo, para lo cual interventoría revisó y aprobó •El día 2 de octubre en horas de la mañana se realizó el simulacro de evacuación a nivel nacional •El día 03 de octubre se realizó la conciación de las cantidades del pre acta correspondiente al mes de septiembre, en instalaciones de la interventoría, junto con el contratista • El día 4 de octubre el contratista informo y reporto accidente laboral en el frente de obra de la calle 2, para lo cual interventoría solicito una realizar la lección aprendida, realizando una reinducción sobre el orden y aseo en cada frente. •Se realizó la calificación de las listas de chequeo correspondientes a la semana •El contratista envió informe mensual N° 12, el cual será revisado y aprobado por interventoría
3	**COMPONENTE SOCIAL** Para este periodo se realizarán las siguientes actividades: • Del 30 de septiembre al 04 de octubre, el contratista realiza atención en el Punto PAC, en el horario de 8:00 am a las 12.m. • El día 01 de octubre, Interventoría realizó la atención en el Punto PAC, el horario de 8:00 am a las 4:00 p.m. • El 03 de octubre a las 2:20 pm se realizó comité integral, en el campamento del contratista. • El día 02 de octubre, el contratista envió a interventoría memorias de cobro social del mes de septiembre con anexos para revisión y aprobación, la interventoría envió observaciones de las mismas. • El día 01 de octubre, el contratista radicó en la Alcaldía y a la interventoría oficio notificando afectación el cerramiento por parte de uno de los propietario del CIV : 16002769 (Bochica). • El día 01 de octubre, el contratista radicó en interventoría actas de vecindad de cierre de los CIV 16004097 (Muzú) y 16001040 (San Rafael). • El día 01 de octubre, el contratista radicó para firmas a interventoría actas de vecindad de los CIV 16002846 , 16002905,16002879 (Bochica). **PROGRAMA DE DIVULGACIÓN DEL PROYECTO** • El día 01 de octubre, el contratista realizó voz a voz informando a la comunidad del CIV : 16001256 (José Antonio Galán), sobre manejo de aguas lluvias para no afectar el material que se encuentra en obra. Puntos satélites de información: • El día 01 de octubre el contratista realizó mantenimiento al punto satélite de información del CIV : 16004735 (Villa Inés) Afiches informativos: • El día 01 de octubre, el contratista realizó mantenimiento al afiche informativo del CIV : 16004735 (Villa Inés). Volantes de invitación o convocatoria: N/A Volantes informativos: • El día 30 de septiembre, el contratista envió vía correo electrónico a interventoría volante de PMT de los CIV's: 16002905, 16002879 y 16002846 (Bochica) para revisión y aprobación., estos fueron remitidos a la oficina de prensa quien dio aprobación a los mismos. **Atenciones ciudadanas de la semana:** • El día 03 de octubre, el contratista en compañía de la interventoría realizó recorrido para apertura de manifestaciones ciudadanas en los CIV's : 16003026, 16002844 y 16002945 (Bochica). **Punto PAC móvil: N/A** • El día 30 de septiembre se envía a interventoría consolidado de manifestaciones ciudadanas actualizado.

ACTIVIDADES PROXIMA SEMANA

COMPONENTE TÉCNICO

Se realizarán las siguientes actividades:

CIV 16001256 Barrio José Antonio Galán

Remate de cajas de inspección domiciliarias costado oriental. Mezcla de materiales granulares y emulsión para BEEA. Instalación de Base Estabilizada.

CIV 16004735 Barrio Villa Inés

Nivelación de cargues. Armado de acero de refuerzo e instalación para zona central. Instalación de concreto en zona central de la vía.

CIV 16001808 Barrio Milenta

Instalación de mezcla asfáltica.

CIV 16003173 Barrio Alquería

Fundida de andenes

CIV 16003758 Barrio Alquería

Programación para instalación de asfalto

CIV 16003612 Barrio Santa Rita

Renivelación de la capa de subbase, instalación de Base Estabilizada y programación de asfalto.

CIV 16002769 Barrio Bochica

Rellenos red sanitaria costado sur. Instalación redes domiciliarias y construcción cajas de inspección.

CIV 16002844 Barrio Bochica

Remates en zonas de andén.

CIV 16002945 Barrio Bochica

Remates en zonas de andén.

CIV 16003026 Barrio Bochica

Remates en zonas de andén.

COMPONENTE SSTMA

Para este periodo se realizarán las siguientes actividades:

•Recorridos y seguimiento a los diferentes CIV para verificación de los componentes SSTMA
•Revisión por parte de la Interventoria de los documentos de ingreso, afiliaciones, inducciones del personal nuevo.
•Calificación lista de chequeo del componente SISOMA
•Se radicará al FDLPA los informes SSTMA radicados por el contratista y aprobados por interventoría
•Elaboración del informe mensual N° 12 de interventoría y radicar al FDLPA
•Elaborar informe semanal

COMPONENTE SOCIAL

Para este periodo se realizarán las siguientes actividades:

Puntos satélites de información:

• Se realizará mantenimiento a los puntos satélites de información de los segmentos viales, según recorrido

Afiches informativos:

• Se realizará mantenimiento a los afiches informativos de los segmentos viales, según recorrido

PROGRAMA DE ATENCIÓN AL CUIDADANO

Se realizará seguimiento a las manifestaciones ciudadanas

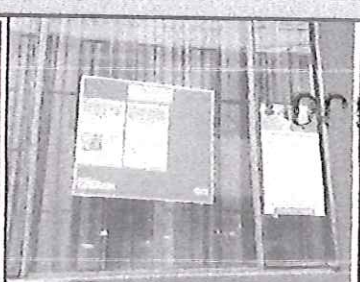
4. REGISTRO FOTOGRAFICO



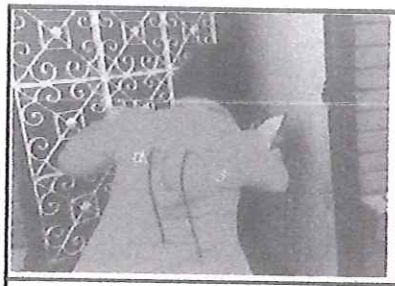
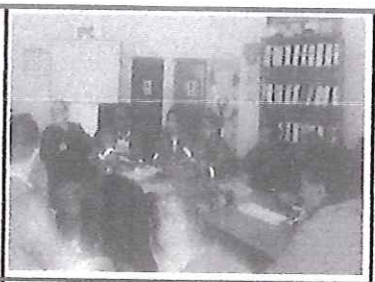
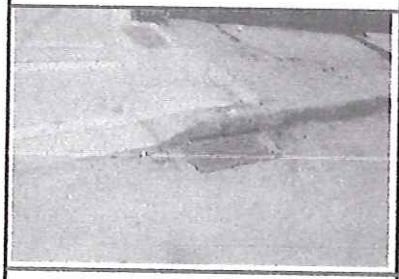
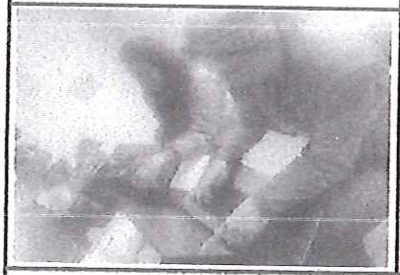
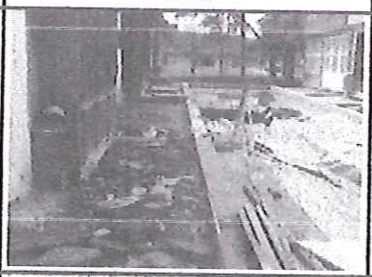
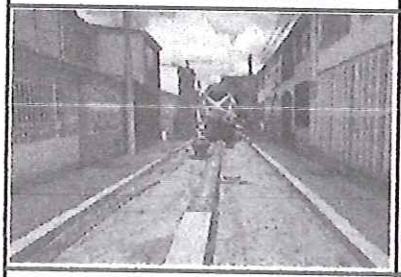
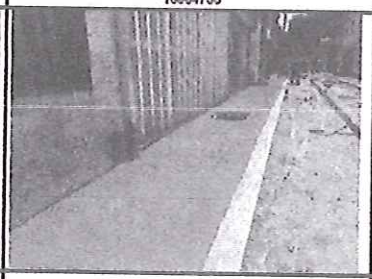
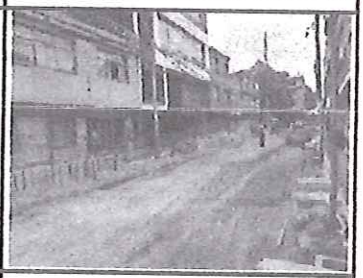
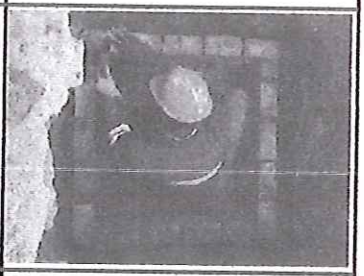
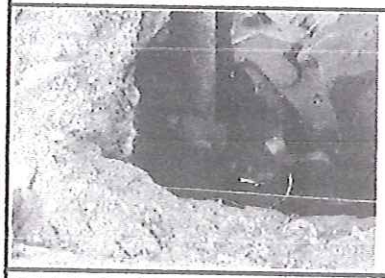
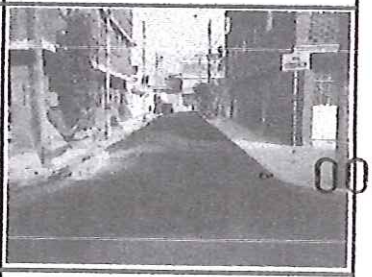
Levantamiento del PMT CIV : 16002846,16002879 y 16002905 (Bochica)



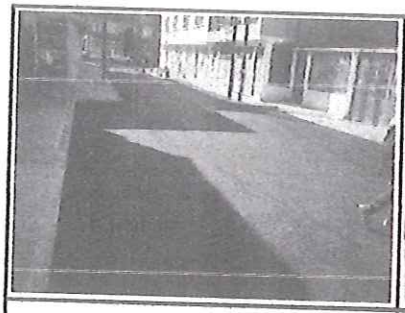
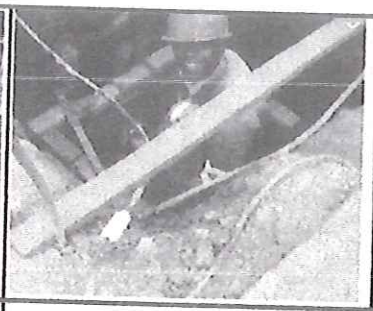
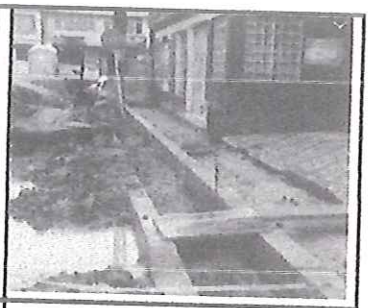
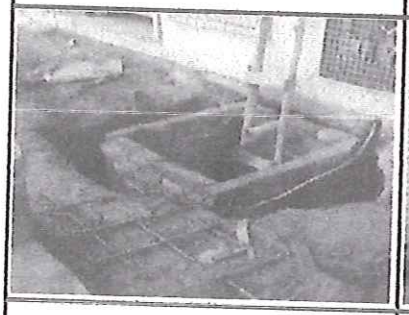
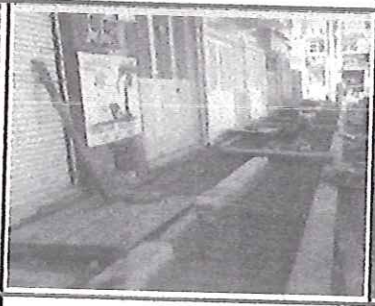
Instalación de valla informativa CIV 16004735 (Villa Inés)



Mantenimiento punto satélite de información CIV 16004735 (Villa Inés)

		
Voz a voz CIV 16001256 (Jose Antonio Galán)	Comité integral	CIV 16003758 Se verifica uso de los EPP y dotación
		
CIV 16003612 Protección de sumideros	CIV 16003173 Implementación de sendero peatonal público	Simulacro Evacuación Nacional
		
Reunión conciliación pre acta ambiental	Demolición de concreto en zonas laterales CIV 16004735	Armado o instalación de acero de refuerzo CIV 16004735
		
Fundida zonas laterales CIV 16004735	Fundida zonas laterales CIV 16004735	Instalación de Subbase Granular CIV 16001256
		
Instalación de Subbase Granular CIV 16001256	Imprimación zonas con renovación de granulares. CIV 16000618	Construcción cajas domiciliarias. CIV 16002769
		
Instalación placa de fondo pozo inspección red 14". CIV 16002769	Instalación de mezcla asfáltica. CIV 16002844	Instalación de mezcla asfáltica. CIV 16002845

00000376

		
Instalación de mezcla asfáltica. CIV 16003026	**Demolición de andenes costado norte CIV 16003173**	**Instalación de bordillo y figurado de hierro para fundida de andenes CIV 16003173**
		
Construcción de cajas costado oriental CIV 16003758	**Fundida de andenes costado occidental CIV 16003769**	**Construcción de sumideros CIV 16003612**

Para constancia de lo anterior, se firma la presente acta bajo la responsabilidad de la Interventoría, de conformidad con las obligaciones del manual de interventoría, en Bogotá, D.C., a los

NUEVE (9) días del mes de OCTUBRE de 2019

Director de Interventoría.
INTERSA S A

00000377

INFORME SEMANAL DE INTERVENTORIA

ALCALDIA LOCAL DE PUENTE ARANDA

FONDO DE DESARROLLO LOCAL DE PUENTE ARANDA

ALCALDÍA MAYOR DE BOGOTÁ D.C.
SECRETARÍA DISTRITAL DE GOBIERNO
ALCALDÍA LOCAL DE PUENTE ARANDA

SEMANA N. 63 DEL 7 AL 13 DE OCTUBRE DE 2019

CONTRATO No 111-2018

1. ANTECEDENTES

OBJETO DEL CONTRATO

REALIZAR LA INTERVENTORÍA TÉCNICA, ADMINISTRATIVA, LEGAL, FINANCIERA, SOCIAL, AMBIENTAL Y SISO PARA EL CONTRATO DE OBRA PUBLICA RESULTANTE DEL PROCESO LICITATORIO ALPA-LP-006-2018, O EL QUE HAGA SUS VECES, CUYO OBJETO ES LA INTERVENCIÓN DE LA MALLA VIAL Y EL ESPACIO PUBLICO DE LA LOCALIDAD DE PUENTE ARANDA

CONTRATO DE OBRA ASOCIADO CONTRATO DE OBRA PUBUCA No. 156 de 2018

CONSTRUCTOR LUIS GABRIEL NIETO GARCIA NIT 11331006-4

INTERVENTOR INTERSA S A NIT 860450844-3

SUPERVISIÓN FDLPA ING. FABIÁN CRUZ

FECHA DE INICIACIÓN DEL CONTRATO 8 DE OCTUBRE DE 2018

FECHA DE TERMINACION DEL CONTRATO 7 DE SEPTIEMBRE DE 2019

Contrato de Obra		Contrato de Interventoria	
Valor Inicial	$8,734,000,000.00	Valor Inicial	$971,200,000.00
Valor Actualizado	$8,734,000,000.00	Valor Actualizado	$971,200,000.00
No. de empleos generados	40	No. De empleos generados	12

2. AVANCES DEL PROYECTO

	PROGRAMADO			EJECUTADO		
TOTAL CONTRATO	SEMANAL	ACUMULADO			SEMANAL	ACUMULADO
Trabajo Programado		76.00%		Trabajo Ejecutado		77%
Valor del Trabajo Programado		$ 6,637,840,000.00		Valor del Trabajo Ejecutado		$ 6,725,160,000.00
ETAPA DE DIAGNÓSTICO (PREVIA)	SEMANAL	ACUMULADO			SEMANAL	ACUMULADO
Trabajo Programado		100%		Trabajo Ejecutado		100%
Valor del Trabajo Programado		$ 273,071,600.00		Valor del Trabajo Ejecutado		$ 273,071,600.00
ETAPA DE EJECUCIÓN	SEMANAL	ACUMULADO			SEMANAL	ACUMULADO
Trabajo Programado	0%	76%		Trabajo Ejecutado	0%	77%
Valor del Trabajo Programado	$ -	$ 6,364,768,400.00		Valor del Trabajo Ejecutado	$ -	$ 6,452,168,400.00

RESUMEN CRONOGRAMA

FRENTE /TRAMO	CENEFA	CÓDIGO ELEMENTO	CIV	LOCALIDAD	TIPO INTERVENCIÓN	% PROGRAM (FÍSICO)	% EJECUTADO (FÍSICO)	% VARIACIÓN	ACTIVIDADES REALIZADAS Y POR REALIZAR PARA GARANTIZAR LA EJECUCION DE ESTE FRENTE DANDO CUMPLIMIENTO AL CRONOGRAMA
N.A									

METAS FISICAS DEL CONTRATO DE OBRA

DESCRIPCIÓN META FISICA	UNIDAD	TOTAL PROYECTO	PROGRAMADO	EJECUTADO
N.A				

3. RESUMEN GENERAL DEL ESTADO DEL CONTRATO

1

COMPONENTE TÉCNICO

Se realizaron las siguientes actividades:

CIV 16004736 Barrio Villa Inés

- Verificación de densidades capa de subbase granular.
- Instalación y nivelación de placas superiores de pozos y sumidero.
- Armado e instalación de acero de refuerzo en zonas centrales de la vía (acero de 1/2" c/0,25m)
- Instalación de concreto MR 42 acelerado a 7 días en zona central y acceso de la vía.

CIV 16001256 Barrio José Antonio Galán

- Verificación de densidades capa de subbase granular.
- Instalación de Subbase Granular.
- Remate de cajas de inspección domiciliarias costado oriental.
- Mezcla de materiales para base estabilizada (base granular + fresado + emulsión asfáltica).
- Instalación Base Estabilizada con Emulsión Asfáltica primeros 50m.

CIV 16001808 Barrio Milenta

- Retiro de materiales en zona de fallo K0+000 al K0+007 y reemplazo con material nuevo (base granular).
- Imprimación K0+000 al K0+007.

CIV 16003173 Barrio Alquería

- Fundida de andenes costado sur.
- Fundida de cajas.

CIV 16003768 Barrio Alquería

- Nivelación de pozos.

CIV 16003612 Barrio Santa Rita

- Instalación Base Estabilizada con Emulsión Asfáltica.

CIV 16002769 Barrio Bochica

- Excavaciones para Instalación de redes 14" y localización domiciliarias costado sur.
- Construcción cajas domiciliarias costado sur.
- Construcción pozo de inspección costado sur - occidental.
- Rellenos granulares.

El 07 de octubre de 2019 se suscribió la prórroga No.2 del Contrato de obra, razón por la cual se ajusto la programación de obra.

2

COMPONENTE SSTMA

Para este periodo se realizáron las siguientes actividades:

•Se realizaron recorridos diarios a los frentes de obra y Seguimiento a la implementación de los nuevos CIV en lo referente al área SSTMA del contratista, en bitácora se deja registro fotográfico de las actividades y observaciones que resultan de los recorridos.
•El día 10 el contratista envió vía correo la planilla de Seguridad Social del subcontratista Concrescol y la planilla del subcontratista construcciones robledo para su revisión y aprobación de Septiembre Se realiza capacitación mensual sstma, el mismo dia envió la relación de los Auxiliares de tránsito para la revisión
•El día 12 se radicó en el FDLPA los informes N° 11 del área SST y el informe N°9 del área ambiental esi mismo se realizó un comité con el ente ambiental de la alcaldía con el propósito de revisar el PGIRD.
•El día 13 se realizó la calificación de las listas de chequeo correspondientes a las dos semanas del mes de septiembre
•El día de 13 el contratista informo sobre un accidente laboral de un trabajador el cual realizaba actividades dentro de la obra enviando el Furat para su revisión.

00000378

COMPONENTE SOCIAL

Para este periodo se realizarán las siguientes actividades:

• Del 7 al 11 de octubre, el contratista realizó atención en el Punto PAC, en el horario de 8:00 am a las 12.m.
• El día 08 de octubre, Interventoría realizó la atención en el Punto PAC, el horario de 8.00 am a las 4.00 p.m.
• El día 11 de octubre, se realizó el comité social N° 41, a las 8:30 .m. en el campamento de interventoría, donde se socializa el seguimiento a cada uno de los programas de gestión social, además se hace conciliación de las listas de chequeo.
El día 11 de octubre se realiza acercamiento al predio del señor Martín Soto para realizar atención a inquietudes frente a la intervención del segmento vial 16003173 (Alqueria 1).
• El día 7 de octubre el contratista envió a interventoría informe de gestión social número 10 para revisión y aprobación, interventoría realizó algunas observaciones al mismo.
• El día 7 de octubre el contratista envió a interventoría memorias de cobro social con ajustes solicitados para revisión y aprobación, Interventoría dio aprobación a las mismas.
• El día 8 de octubre, el contratista radicó a interventoría actas de vecindad del CIV 16002846,16002879, 16002905 (Bochica), interventoría radicó donde el contratista oficio de aprobación de las mismas.
• El día 9 de octubre el contratista radicó a interventoría informe mensual de Gestión Social No. 10.
• El día 9 de octubre la interventoría radicó donde el contratista oficio de aprobación el informe mensual de Gestión Social No. 10.

PROGRAMA DE DIVULGACIÓN DEL PROYECTO

• El día de octubre 9 de octubre, el contratista realizó voz a voz en el CIV 16002769 (Bochica) para informar sobre corte del servicio del agua en el segmento vial.
Puntos satélites de información:
• El día 7 de octubre, el contratista realizó actualización del punto satélite de información del CIV 16001808 (Milenta 2).
• El día 11 de octubre, el contratista realizó actualización del punto satélite de información del CIV 16003173 (Alqueria).

3

Afiches informativos:

• El día 7 de octubre el contratista realizó actualización del afiche informativo del CIV 16001808 (Milenta)
• El día 11 de octubre se realizó actualización del afiche informativo del CIV 16003173 (Alqueria)
Volantes de invitación o convocatoria:
• El día 12 de octubre el contratista realizó entrega de volantes de actas de cierre del CIV 16002844 (Bochica)

Volantes informativos:

• El día 11 de octubre el contratista envío a interventoría volante y programación de actas de cierre del CIV 16002844 (Bochica), interventoría remitió a la oficina de prensa quien dio aprobación al volante, así mismo se dio aprobación a la programación.
• El día 11 de octubre, el contratista envió a interventoría ajustes a la programación del levantamiento de actas de cierre del 16000711 Trinidad Galán, interventoría realizó revisión y aprobación a la misma.
• El día 11 de octubre, el contratista envió a interventoría volante para el primer comité de participación ciudadana y el taller de sostenibilidad del CIV 16001256 (José Antonio Galán), interventoría remitió a la oficina de prensa quien dio aprobación al mismo.
• El día 11 de octubre, el contratista envió volante informativo sobre actas de cierre del CIV 16000693 (San Francisco), interventoría remitió a la oficina de prensa quien dio aprobación al mismo.

ATENCIÓN AL CIUDADANO

El día 11 de octubre se envía a interventoría el consolidado de actas de vecindad
Punto PAC movil:
Del 7 al 13 de octubre se realizó atención en el punto PAC del 8:00 am a 12:00 m.
Atenciones ciudadanas de la semana:
El día 7 de octubre se realiza apertura de una manifestación ciudadana en el CIV 16003026 barrio Bochica
El día 12 de octubre se realiza apertura de 3 manifestaciones ciudadanas en el CIV 16002844 barrio Bohica
Talleres de sostenibilidad:
El día 10 de octubre, el contratista remitió a interventoría presentación para el segundo taller de sostenibilidad sobre factores que deterioran el asfalto, esta

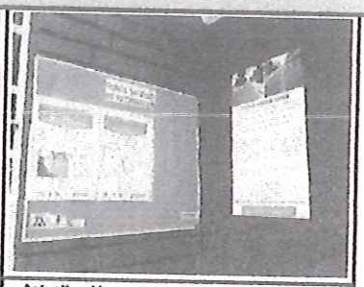
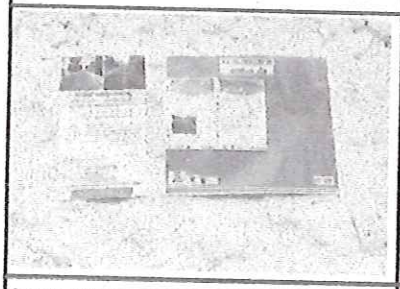
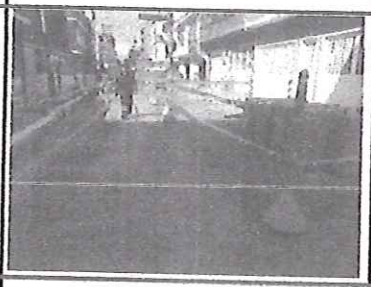
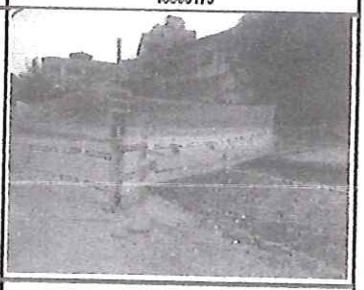
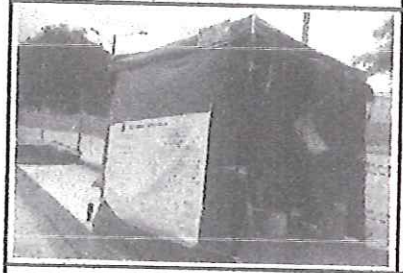
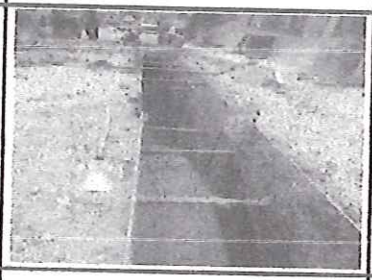
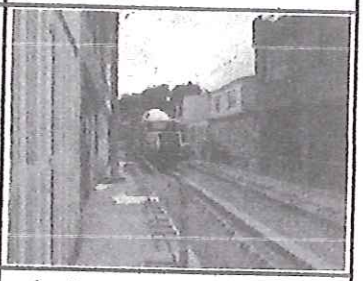
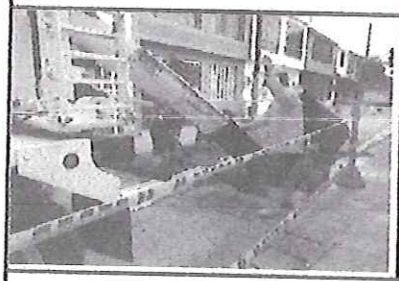
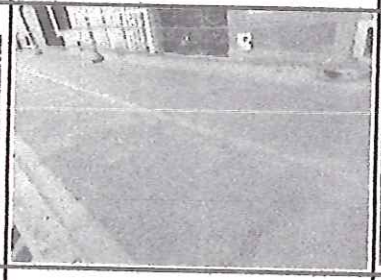
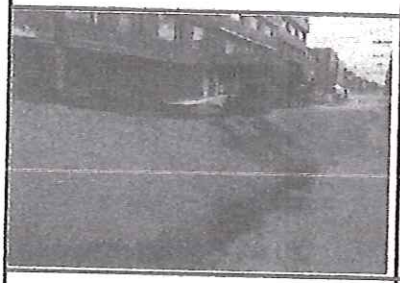
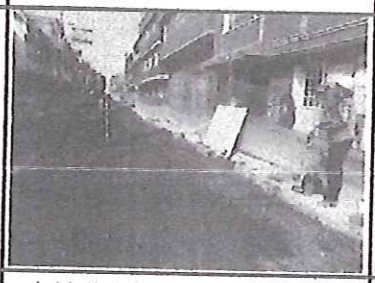
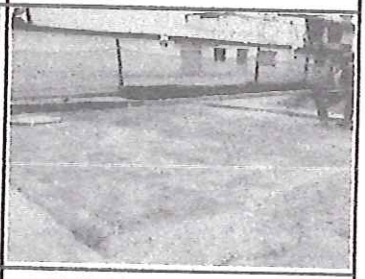
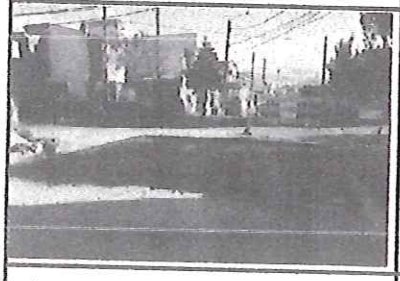
ACTIVIDADES PROXIMA SEMANA

COMPONENTE TÉCNICO

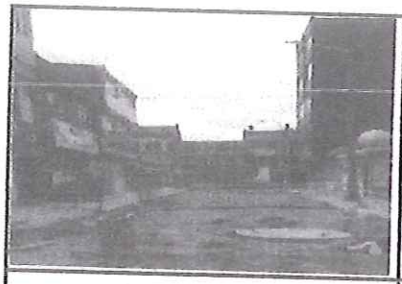
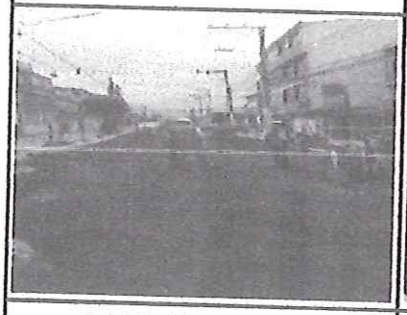
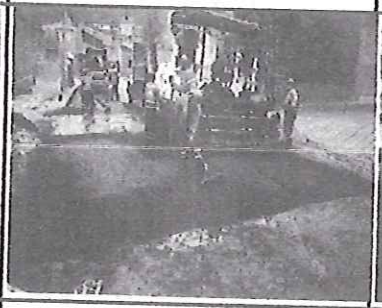
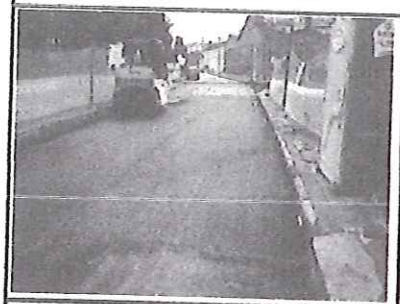
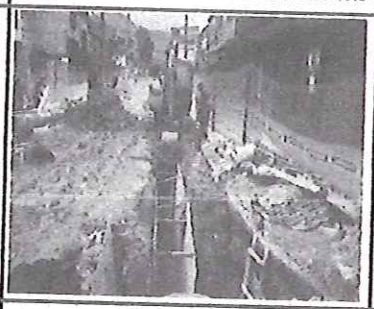
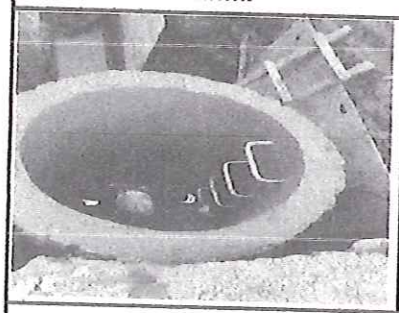
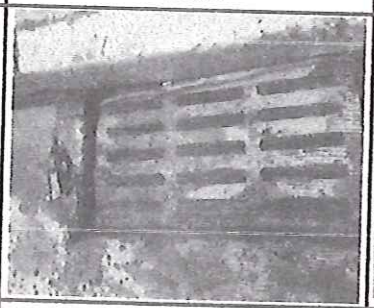
Se realizarán las siguientes actividades:
CIV 16004735 Barrio Villa Inés
Remates en zona de acceso a predios.
CIV 16001256 Barrio José Antonio Galán
Mezcla de materiales granulares y emulsión para BEEA. Instalación de Base Estabilizada con Emulsión Asfáltica.
CIV 16001808 Barrio Milenta
Instalación de mezcla asfáltica.
CIV 16003173 Barrio Alqueria
Fundida de andenes
CIV 16003768 Barrio Alqueria
Programación para instalación de asfalto
CIV 16003612 Barrio Santa Rita
Programación para instalación de asfalto
CIV 16002769 Barrio Bochica
Rellenos red sanitaria costado sur. Instalación redes domiciliarias y construcción cajas de inspección.
CIV 16000618 La Florida Occidental
Instalación de mezcla asfaltica tramo occidental
COMPONENTE SSTMA
Para este periodo se realizarán las siguientes actividades:
•Recorridos y seguimiento a los diferentes CIV para verificación de los componentes SSTMA
•Revisión por parte de la interventoría de los documentos de ingreso, afiliaciones, inducciones del personal nuevo.
•Para el día 17 se realizará recorrido SSTMA en los frentes en ejecución
•Calificación lista de chequeo del componente SISOMA
•Revisión de la relación del personal de Auxiliar de tránsito y maquinaria enviada por el contratista
COMPONENTE SOCIAL
Para este periodo se realizarán las siguientes actividades:
Reunión de inicio:
• El día miércoles 16 de octubre se realizará reunión de inicio de los segmentos viales16002846, 16002879 y 16002905 (Bochica).
Reunión de avance: N/A
Reunión de finalización: N/A
Simulacro reunión de finalización: N/A
Simulacro reunión de avance: N/A
Reuniones extraordinarias: N/A
Volantes de invitación o convocatoria: N/A
PROGRAMA DE DIVULGACIÓN:
Volantes informativos: N/A
Puntos satélites de información:
• Se realizará mantenimiento a los puntos satélites de información de los segmentos viales, según recorrido
Afiches informativos:
• Se realizará mantenimiento a los afiches informativos de los segmentos viales, según recorrido
PROGRAMA DE ATENCIÓN AL CUIDADANO
• Se realizará seguimiento a las manifestaciones ciudadanas
PROGRAMA DE SOSTENIBILIDAD
• El día 16 de octubre a las 2:00 pm se realizará el segundo taller de sostenibilidad sobre factores que deterioran el asfalto para el CIV 16001256 (José Antonio Galán)
Comité de participación ciudadana:
• El día 16 de octubre a las 2:00 pm se realizará el primer comité de participación ciudadana para el CIV 16001256 barrio José Antonio Galán
PROGRAMA DE ACOMPAÑAMIENTO SOCIAL A ACTIVIDADES TÉCNICAS DE OBRA
Levantamiento de actas de vecindad: N/A

00000379

4. REGISTRO FOTOGRAFICO

		
Atención ciudadana barrio Alquería CIV 16003173	Comité social	Actualización punto satélite barrio Alquería CIV 16003173
		
Actualización punto satélite de información barrio Milenta CIV 16001808	CIV 16003768 Implementación de senderos peatonales	CIV 16000711 Cerramiento
		
CIV16001808 Campamento	CIV 16002769 Entibado	Fundida zona central y acceso de la vía CIV 16004735
		
Fundida zona central y acceso de la vía CIV 16004735	Fundida zona central y acceso de la vía CIV 16004735	Fundida zona central y acceso de la vía CIV 16004735
		
Mezcla de materiales granulares para BEEA CIV 16001256	Instalación de Base estabilizada con Emulsión Asfáltica CIV 16001256	Instalación de base granular zona de falla CIV 16001808
		
Imprimación zona de inicio de tramo CIV 16001808	Construcción andenes sur CIV 16003173	Construcción andenes sur CIV 16003173

00000380

		
Nivelación de pozos CIV 16003768	Nivelación de pozos CIV 16003768	Instalación de BEEA CIV 16003612
		
Instalación de BEEA CIV 16003612	Instalación mdezcla cruce carrera 32A. CIV 16000618	Instalación y compactación mezcla asfáltica. CIV 16000618
		
Compactación y terminado mezcla asfáltica primera capa. CIV 16000618	Excavación para red sanitaria 14" costado sur. CIV 16002769	Construcción pozo inspección red sanitaria 14". CIV 16002769
		
Remate pozo inspección red 14". CIV 16002769	Mantenimiento de sumideros y de árboles Santa Rita y Calle 2	Retiro de escombros Alquerias

Para constancia de lo anterior, se firma la presente acta bajo la responsabilidad de la Interventoría, de conformidad con las obligaciones del manual de interventoría, en Bogotá, D.C., a los

QUINCE (15) días del mes de OCTUBRE de 2019

(Firma)
(Nombre) Andrés Camilo Gu...
Director de Interventoría
INTERSA S.A.

00000381

INFORME SEMANAL DE INTERVENTORÍA

ALCALDÍA LOCAL DE PUENTE ARANDA
FONDO DE DESARROLLO LOCAL DE PUENTE ARANDA

ALCALDÍA MAYOR
DE BOGOTÁ D.C.
SECRETARIA DISTRITAL DE GOBIERNO
ALCALDIA LOCAL DE PUENTE ARANDA

SEMANA N. 54 DEL 14 AL 20 DE OCTUBRE DE 2019

CONTRATO No 141-2018

1. ANTECEDENTES

OBJETO DEL CONTRATO

REALIZAR LA INTERVENTORÍA TÉCNICA, ADMINISTRATIVA, LEGAL, FINANCIERA, SOCIAL, AMBIENTAL Y SISO PARA EL CONTRATO DE OBRA PUBLICA RESULTANTE DEL PROCESO LICITATORIO ALPA-LP-008-2018, O EL QUE HAGA SUS VECES, CUYO OBJETO ES LA INTERVENCIÓN DE LA MALLA VIAL Y EL ESPACIO PUBLICO DE LA LOCALIDAD DE PUENTE ARANDA

CONTRATO DE OBRA ASOCIADO CONTRATO DE OBRA PUBLICA No. 159 de 2018

CONSTRUCTOR LUIS GABRIEL NIETO GARCIA NIT 11331008-4

INTERVENTOR INTERSA S.A NIT 860450844-3

SUPERVISIÓN FDLPA ING. TATIANA ESPEJO

FECHA DE INICIACION DEL CONTRATO	6	DE OCTUBRE	DE	2016
FECHA DE TERMINACION DEL CONTRATO	7	DE SEPTIEMBRE	DE	2019
FECHA DE TERMINACION DEL CONTRATO PRÓRROGA No 1	7	DE NOVIEMBRE	DE	2019

Contrato de Obra		Contrato de Interventoría	
Valor Inicial	$8.734.000.000,00	Valor Inicial	$971.200.000,00
Valor Actualizado	$9.734.000.000,00	Valor Actualizado	$971.200.000,00
No. de empleos generados	40	No. De empleos generados	12

2. AVANCES DEL PROYECTO

PROGRAMADO				EJECUTADO			
TOTAL CONTRATO	SEMANAL	ACUMULADO			SEMANAL	ACUMULADO	
Trabajo Programado		70,00%		Trabajo Ejecutado		70%	
Valor del Trabajo Programado		$ 6.812.620.000,00		Valor del Trabajo Ejecutado		$ 6.808.805.000,00	
ETAPA DE DIAGNOSTICO (PREVIA)	SEMANAL	ACUMULADO			SEMANAL	ACUMULADO	
Trabajo Programado		100%		Trabajo Ejecutado		100%	
Valor del Trabajo Programado		$ 273.071.600,00		Valor del Trabajo Ejecutado		$ 273.071.600,00	
ETAPA DE EJECUCION	SEMANAL	ACUMULADO			SEMANAL	ACUMULADO	
Trabajo Programado	0%	78%		Trabajo Ejecutado	0%	78%	
Valor del Trabajo Programado $	-	$ 6.539.448.400,00		Valor del Trabajo Ejecutado $	-	$ 6.626.768.400,00	

RESUMEN CRONOGRAMA

FRENTE /TRAMO	CIENEFA	CÓDIGO ELEMENTO	CIV	LOCALIDAD	TIPO INTERVENCIÓN	% PROGRAM (FÍSICO)	% EJECUTADO (FÍSICO)	% VARIACIÓN	ACTIVIDADES REALIZADAS Y POR REALIZAR PARA GARANTIZAR LA EJECUCION DE ESTE FRENTE DANDO CUMPLIMIENTO AL CRONOGRAMA
N.A									

METAS FISICAS DEL CONTRATO DE OBRA

DESCRIPCIÓN META FISICA	UNIDAD	TOTAL PROYECTO	PROGRAMADO	EJECUTADO
N.A				

3. RESUMEN GENERAL DEL ESTADO DEL CONTRATO

COMPONENTE TÉCNICO

Se realizaron las siguientes actividades:

Se realiza Comité de Seguimiento Técnico en las oficinas del PAC de Interventoria

CIV 16004786 Barrio Villa Inés

• El 16 de octubre de 2019 se realiza parte de la empresa Gas Natural S.A. ESP un procedimiento de Suspención por Revisión Periodica Reglamentaria de cada 5 años en el predio ubicado en la Carrera 38A # 1D Int 15, con el que se realiza afectación a una de las losas de concreto en un área de aprox. 35 x 25cm. y realizan reparación provisional con mortero.
• Retiro de materiales acopiados en vía y limpieza.
• Apertura al tránsito vehicular del callejón.

CIV 16001268 Barrio José Antonio Galán

• Mezcla de materiales para base estabilizada (base granular + fresado + emulsión asfáltica).
• Instalación Base Estabilizada con Emulsión Asfáltica hasta el K0+060.
• Adecuación y retiro de fallos con subbase granular entre el K0+090 y el K0+140.
• Excavación para construcción de sumideros combinados.
• Nivelación de pozo de inspección alcantarillado combiado y colocación de placa superior.
• Demolición de sardinel existente por costado occidental entre el K0+000 y el K0+095.
• Excavación e instalación de sardinel tipo A-10 en zona de andén.

CIV 16003173 Barrio Alquería

• Fundida de andenes costado sur.
• Construcción de cajas costado norte.

CIV 16003768 Barrio Alquería

• Excavación de sumidero costado occidental.
• Fundida de andén pendiente costado occidental.

CIV 16003612 Barrio Santa Rita

• Pañete de pozos de inspección.

CIV 16002769 Barrio Bochica

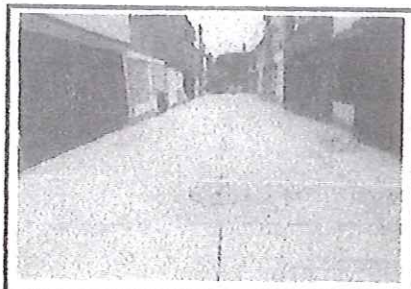
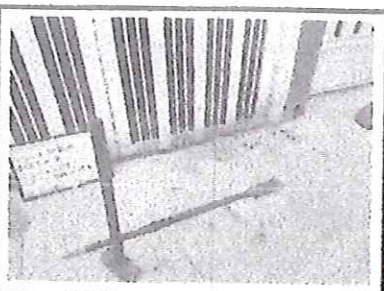
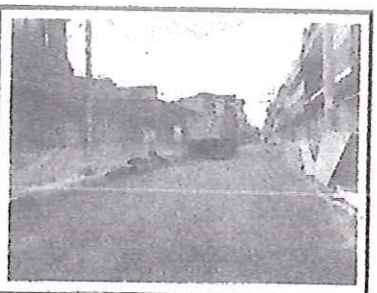
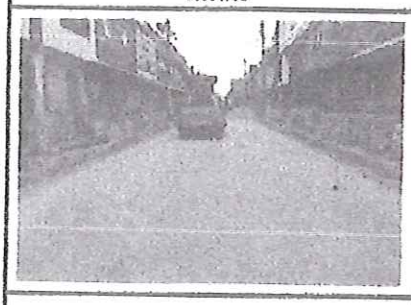
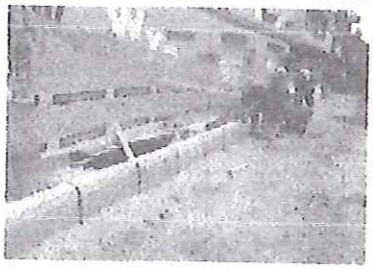
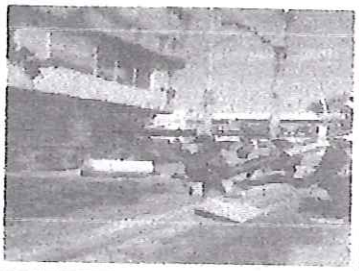
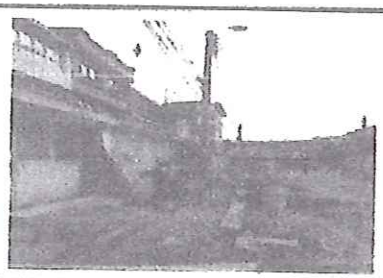
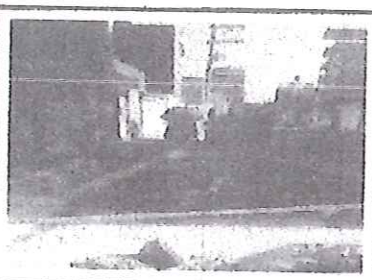
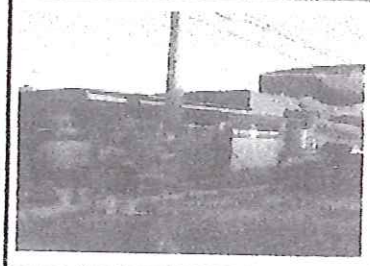
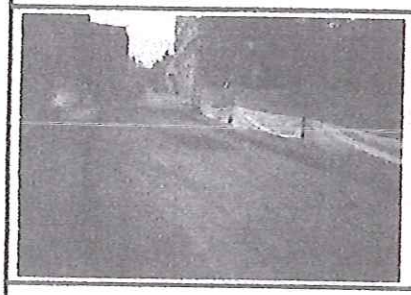
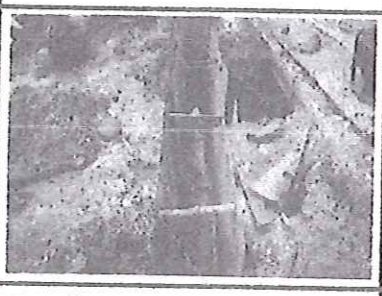
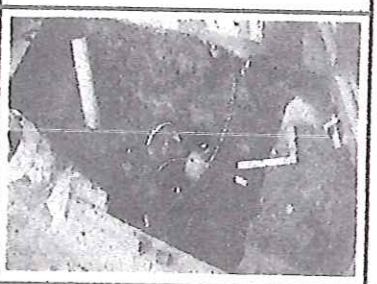
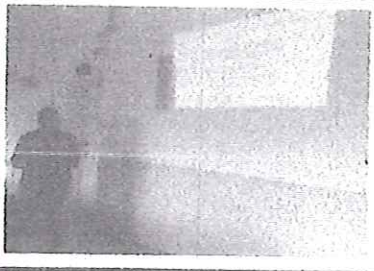
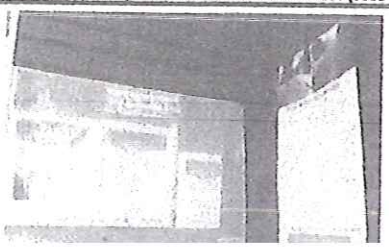
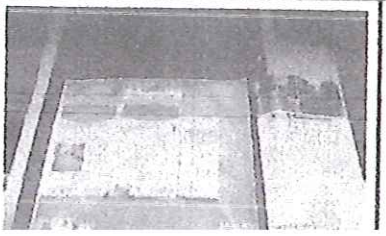
• Excavaciones para instalación de redes 14"
• Instalación de triturado, tubería PVC y rellenos granulares.
• Excavaciones para localización de red sanitaria domiciliaria.
• Instalación de tubería novafort 6".

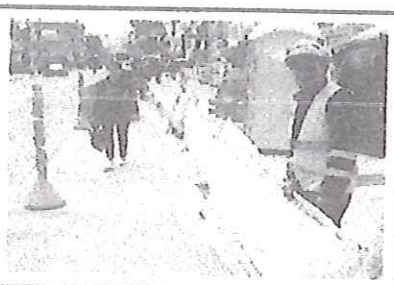
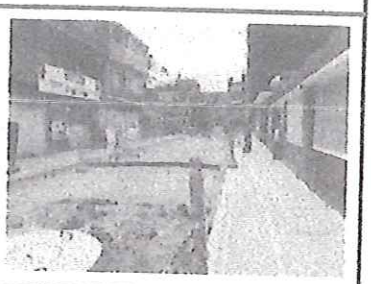
CIV 16000618 La Florida Occidental

• Adecuación de cerramientos y limpieza de zona de primera capa.

00000382

2	**COMPONENTE SSTMA** Para este periodo se realizaron las siguientes actividades: • Se realizaron recorridos diarios a los frentes de obra y Seguimiento a la implementación de los nuevos CIV en lo referente al área SSTMA del contratista • El día 15 se radico el FDLPA informe ambiental correspondiente al mes de julio del 2019, dando concepto de aprobación por parte de la interventoria • El día 16 se asistió a la reunión de inicio de los tramos a intervenir del Barrio Bochica • el día 17 se revisó el Plan de RCD enviado por el contratista, se enviaron observaciones via correo electrónico • El día 18 se revisó y aprobó documentación de un ingreso nuevo por parte del contratista, en horas de la mañana se asistió a reunión sobre GCR con la Secretaria Distrital de Ambiente junto con el FDLPA. • Se realizó la calificación de las listas de chequeo correspondientes a la semana
3	**COMPONENTE SOCIAL** Para este periodo se realizarán las siguientes actividades: • Del 15 al 18 de octubre, el contratista realiza atención en el Punto PAC, en el horario de 8:00 am a las 12.m. • El día 15 de octubre, interventoria realizó la atención en el Punto PAC, el horario de 8:00 am a las 4:00 p.m. Reunión de inicio: • El día 16 de octubre 2:00 pm , el contratista en compañía del contratista realizó la reunión de inicio para los CIV´s : 16002905,16002879 y 16002848 barrio Bochica. • El día 18 de octubre, el contratista realizó voz a voz en el CIV 16004735 (Villa Inés) informando sobre el inicio de actas de cierre. Puntos satélites de información: • El día 16 de octubre el contratista realizó mantenimiento y actualización al punto satélite de información del CIV 16001256 (José Antonio Galán) • El día 17 de octubre, el contratista realizó actualización del punto satélite de información del CIV 16003173 (Alquería 1) Afiches informativos: • El día 15 de octubre el contratista realizó mantenimiento el afiche informativo del CIV 16001256 (José Antonio Galán). Volantes de invitación o convocatoria: • El día 15 de octubre el contratista realizó la entrega del volante informativo sobre comité de participación y taller de sostenibilidad en el CIV 16001256 (José Antonio Galán.) • El día 15 de octubre el contratista realizó la entrega de volantes informativos para la reunión de inicio de los CIV´s : 16002905,16002879 y 16002848 (Bochica-Asunción). • El día 15 de octubre el contratista realizó la entrega del volante informativo para el comité de participación ciudadana No. 1 y el taller de sostenibilidad para el CIV 16001256 (José Antonio Galán). • El día 17 de octubre el contratista realizó entrega del volante para el segundo comité de participación ciudadana del CIV 16003173 (Alquería 1) • El día 19 de octubre el contratista realizó la entrega del volante informativo sobre actas de cierre del CIV 16000693 (San Francisco). • El día 19 de octubre el contratista realizó la entrega del volante informativo sobre actas de cierre del CIV 16002945 (Bochica). Volantes informativos: • El día 15 de octubre el contratista envió a interventoria volante para la reunión de inicio de los CIV´s: 16002905,16002879 y 16002848 (Bochica-Asunción) para revisión y aprobación. La interventoria remitió a la oficina de prensa quien dio aprobación al mismo. • El día 17 de octubre el contratista envió a interventoria volantes para los comités de participación ciudadanas de los CIV´s : 16003173 (Alquería 1) para revisión y aprobación. La interventoria remitió a la oficina de prensa quien dio aprobación al mismo. • El día 17 de octubre el contratista envió a interventoria acta de reunión de inicio de los segmentos viales 16002848,16002879 y 16002905 (Bochica- Asunción) para revisión y aprobación. • El día 18 de octubre el contratista envió a interventoria volante y programación para realizar las actas de cierre del CIV 16002945 (Bochica). La interventoria remitió a la oficina de prensa quien dio aprobación al mismo, así mismo se da aprobación a la programación.
	ACTIVIDADES PROXIMA SEMANA
	COMPONENTE TÉCNICO Se realizarán las siguientes actividades: CIV 16004735 Barrio Villa Inés Remates en zona de acceso a predios. CIV 16001256 Barrio José Antonio Galán Mezcla de materiales granulares y emulsión para BEEA. Instalación de Base Estabilizada con Emulsión Asfáltica. Excavación para construcción de sumideros combinados. demolición en zonas de andén y sardinel. Instalación de sardinel prefabricado A-10. Excavación para construcción de cajas de inspección costado occidental. CIV 16001808 Barrio Milenta Instalación de mezcla asfáltica. CIV 16003173 Barrio Alquería Instalacion de bordillo y figurado de hierro para fundida de andenes. Construcción de cajas de inspección domiciliarias. CIV 16003758 Barrio Alquería Fundida de sumidero arreglo de bajantes y acabados CIV 16003612 Barrio Santa Rita Programación para instalación de asfalto CIV 16002789 Barrio Bochica Rellenos red sanitaria costado sur. Instalación redes domiciliarias y construcción cajas de inspección. CIV 16000318 La Florida Occidental Instalación de mezcla asfáltica tramo occidental. **COMPONENTE SSTMA** Para este periodo se realizarán las siguientes actividades: - Recorridos y seguimiento a los diferentes CIV para verificación de los componentes SSTMA - Revisión por parte de la interventoria de los documentos de ingreso, afiliaciones, inducciones del personal nuevo. - Se radicará el FDLPA informe STT correspondiente al mes de septiembre - Calificación lista de chequeo del componente SISOMA - Asistencia a reuniones de inicio y participación ciudadana en los frentes en ejecución - Elaborar informe semanal **COMPONENTE SOCIAL** Para este periodo se realizarán las siguientes actividades: - El día 21 de octubre se realizará el segundo comité de participación ciudadana del CIV 16003173 barrio Alquería a las 4:00 pm en el segmento vial. - El día 25 de octubre se realizará capacitación social al personal de obra. - Los días 21, 22 y 28 de octubre se realizará sistematización de las actas de cierre de los CIV´s 16002844 barrio Bochica, 16000711 (Trinidad Galán) y 16002945 (Bochica).
	4. REGISTRO FOTOGRAFICO

		
Zona central y laterales de via en concreto terminadas CIV 16004735	Afectación a placa de concreto por parte de Gas Natural CIV 16004735	Instalación base estabilizada en el segmento de galán
		
Capa de subbase granular CIV 16001258	Instalación de sardinel prefabricado tipo A-10 costado occidental	Construcción andenes sur CIV 16003173
		
Instalación de bordillo costado norte CIV 16003173	Excavación de sumidero CIV 16003758	Excavación de sumidero CIV 16003758
		
Instalación de mezcla cruce carrera 32A. CIV 16000618	Excavación para red sanitaria 14" costado sur. CIV 16002769	Remate pozo inspección red 14". CIV 16002769
		
Comité de participación ciudadada CIV 16001256 (José Antonio Galán) Comité de participación ciudadada CIV 16001256 (José	Taller de sostenibilidad CIV 16001256 (José Antonio Galán)	Entrega de volantes CIV 16003173 (Alquería 1)
		

Actualización punto satélite de información CIV 16003173 (Alquería 1)	Actualización punto satélite de información CIV 16001238 (José Antonio Galán)	Entrega de volantes CIV 16001238 (José Antonio Galán)
		
Senderos y auxiliares de transito CIV 16003173	Recorrido SSTMA en obra	Implementación de cerramiento CIV 16003758

Para constancia de lo anterior, se firma la presente acta bajo la responsabilidad de la Interventoría, de conformidad con las obligaciones del manual de interventoría, en Bogotá, D.C., a los

VEINTICUATRO (24) días del mes de OCTUBRE de 2019

Director de Interventoría.
INTERSA S.A

00000385

INFORME SEMANAL DE INTERVENTORÍA

ALCALDÍA LOCAL DE PUENTE ARANDA
FONDO DE DESARROLLO LOCAL DE PUENTE ARANDA

ALCALDÍA MAYOR
DE BOGOTÁ D.C.
SECRETARIA DISTRITAL DE GOBIERNO
ALCALDIA LOCAL DE PUENTE ARANDA

SEMANA N. 55 DEL 21 AL 27 DE OCTUBRE DE 2019

CONTRATO No 141-2018

1. ANTECEDENTES

OBJETO DEL CONTRATO

REALIZAR LA INTERVENTORÍA TÉCNICA, ADMINISTRATIVA, LEGAL, FINANCIERA, SOCIAL, AMBIENTAL Y SISO PARA EL CONTRATO DE OBRA PUBLICA RESULTANTE DEL PROCESO LICITATORIO ALPA-LP-006-2018, O EL QUE HAGA SUS VECES, CUYO OBJETO ES LA INTERVENCIÓN DE LA MALLA VIAL Y EL ESPACIO PUBLICO DE LA LOCALIDAD DE FUENTE ARANDA

CONTRATO DE OBRA ASOCIADO CONTRATO DE OBRA PUBLICA No 156 de 2018

CONSTRUCTOR LUIS GABRIEL NIETO GARCIA NIT 11331006-4

INTERVENTOR INTERSA S.A NIT 860450844-3

SUPERVISIÓN FDLPA ING. TATIANA ESPEJO

FECHA DE INICIACIÓN DEL CONTRATO 8 DE OCTUBRE DE 2018

FECHA DE TERMINACION DEL CONTRATO 7 DE SEPTIEMBRE DE 2019

FECHA DE TERMINACION DEL CONTRATO PRÓRROGA No 1 7 DE NOVIEMBRE DE 2019

Contrato de Obra		Contrato de Interventoría	
Valor Inicial	$8.734.000.000,00	Valor Inicial	$971.200.000,00
Valor Actualizado	$8.734.000.000,00	Valor Actualizado	$971.200.000,00
No. de empleos generados	40	No. De empleos generados	12

2. AVANCES DEL PROYECTO

	PROGRAMADO			EJECUTADO		
TOTAL CONTRATO	SEMANAL	ACUMULADO		SEMANAL	ACUMULADO	
Trabajo Programado		79,00%	Trabajo Ejecutado		81%	
Valor del Trabajo Programado		$ 6.899.600.000,00	Valor del Trabajo Ejecutado		$ 7.074.540.000,00	
ETAPA DE DIAGNÓSTICO (PREVIA)	SEMANAL	ACUMULADO		SEMANAL	ACUMULADO	
Trabajo Programado		100%	Trabajo Ejecutado		100%	
Valor del Trabajo Programado		$ 273.071.600,00	Valor del Trabajo Ejecutado		$ 273.071.600,00	
ETAPA DE EJECUCIÓN	SEMANAL	ACUMULADO		SEMANAL	ACUMULADO	
Trabajo Programado	0%	73%	Trabajo Ejecutado	0%	61%	
Valor del Trabajo Programado	$ -	$ 6.899.600.000,00	Valor del Trabajo Ejecutado	$ -	$ 7.074.540.000,00	

RESUMEN CRONOGRAMA

FRENTE DE OBRA	CENEFA	CÓDIGO ELEMENTO	CIV	LOCALIDAD	TIPO INTERVENCIÓN	% PROGRAM (FÍSICO)	% EJECUTADO (FÍSICO)	% VARIACIÓN	ACTIVIDADES REALIZADAS Y POR REALIZAR PARA GARANTIZAR LA EJECUCION DE ESTE FRENTE DANDO CUMPLIMIENTO AL CRONOGRAMA
N.A									

METAS FISICAS DEL CONTRATO DE OBRA

DESCRIPCIÓN META FISICA	UNIDAD	TOTAL PROYECTO	PROGRAMADO	EJECUTADO
N.A				

3. RESUMEN GENERAL DEL ESTADO DEL CONTRATO

1

COMPONENTE TÉCNICO

Se realizaron las siguientes actividades:

CIV 16001258 Barrio José Antonio Galán

- Fundida de andenes costado occidental.
- Instalación de cajillas de acueducto y cenefas.
- Armado e instalación de refuerzo en zonas de rampa y colocación de malla en zona peatonal.
- Excavación y armado de refuerzo para construcción de sumideros combinados.
- Demolición y excavación en zonas de andén y sardinel.
- Instalación de sardinel prefabricado A-10 y A-65.
- Instalación de bordillo A-80.

Excavación y construcción de cajas de inspección costado occidental.

CIV 16003173 Barrio Alquería

- Fundida de andenes costado norte.
- Construcción de cajas inspección domiciliarias costado norte.

CIV 16003768 Barrio Alquería

- Fundida de sumidero costado occidental.
- Arreglo de bajantes y acabados

CIV 16003612 Barrio Santa Rita

- Instalación de asfalto.

CIV 16002769 Barrio Bochica

- Rellenos subbase estructura de pavimento, ambos costados
- Terminados cajas de inspección.
- Terminados pozos de inspección.

CIV 16000618 La Florida Occidental

- Conformación granulares existentes carrera 32A costado norte. Viga de empalme.

2

COMPONENTE SSTMA

Para este periodo se realizáron las siguientes actividades:

- Se realizaron recorridos diarios a los frentes de obra y Seguimiento a la implementación de los nuevos CIV en lo referente al área SSTMA del contratista
- El día 21 se asistió al comité participación ciudadana en los frentes de alquería 1 y 2.
- El día 22 de asistió a reunión extraordinaria solicitada por la Alcaldesa de la Localidad de Puente Aranda.
- El día 23 se radico al FDLPA informe SST correspondiente al mes de septiembre del 2019, dando concepto de aprobación por parte de la interventoría.
- El día 25 se asistió a la capacitación realizada en los frentes en ejecución por parte del contratista, en donde se evidencia que se está dando cobertura a la totalidad del personal activo
- Se realizó la calificación de las listas de chequeo correspondientes a la semana.

COMPONENTE SOCIAL

Para este periodo se realizarán las siguientes actividades:

- ACTIVIDADES GENERALES
- Del 21 al 25 de octubre, el contratista realiza atención en el Punto PAC, en el horario de 8.00 am a las 12.m.
- El día 22 de octubre, interventoría realizó la atención en el Punto PAC, el horario de 8:00 am a las 4:00 p.m.
- El día 25 de agosto, se realiza el comité social N° 42, a las 8:00 p.m. en el CIV 16001256 (Galán), donde se socializa el seguimiento a cada uno de los programas de gestión social, además se hace conciliación de las listas de chequeo.

PROGRAMA DE INFORMACIÓN A LA COMUNIDAD

- Reunión de inicio: N/A
- Reunión de avance: N/A
- Reunión de finalización: N/A
- Simulacro reunión de finalización: N/A
- Simulacro reunión de avance. N/A
- Reuniones extraordinarias: El día 22 de octubre se realiza reunión extraordinaria para los segmentos viales 16002844,16002879 y 16002905 (Asunción-Bochica)

PROGRAMA DE DIVULGACIÓN DEL PROYECTO

- El día 23 de octubre, el contratista realizó voz a voz preguntando si estaban de acuerdo con la intervención de los segmentos viales 16002905,16002848 y 16002879 (Asunción-Bochica)

Puntos satélites de información:

- El día 25 de octubre, el contratista realizó instalación del punto satélite de información en la Carrera 32 A No. 2 - 04 para los CIV's: 16002846,16002879 y 16002905 (Asunción- Bochica)
- El día 25 de octubre, el contratista realizó el mantenimiento al punto satélite de información del CIV 16002769 (Bochica)

Afiches Informativos:

- El día 25 de octubre, el contratista realizó la instalación del afiche informativo en la Carrera 32 A No. 2 - 04 para los CIV's: 16002846,16002879 y 16002905 (Asunción- Bochica).
- El día 25 de octubre, el contratista realizó mantenimiento al afiche informativo del CIV 16002769 (Bochica)

Volantes de invitación o convocatoria.

ATENCIÓN AL CIUDADANO

- El día 21 de octubre, el contratista envió a interventoría consolidado actualizado de las manifestaciones ciudadanas de los CIV 16000711 y 16002844 para revisión y aprobación
- Atenciones ciudadanas de la semana. El día 24 de octubre se realizó cierre de la manifestación ciudadana No. 41 correspondiente a la dirección Calle 4F No.53 C - 05 (San Rafael).

3

PROGRAMA DE SOSTENIBILIDAD

- Comité de participación ciudadana: N/A
- Talleres de sostenibilidad: El día 25 de octubre el contratista remitió a interventoría los resultados del segundo taller de sostenibilidad, interventoría envió algunas observaciones frente a los mismos.

PROGRAMA DE SOCIALIZACIÓN DEL PROYECTO A EMPLEADOS DE OBRA

- Capacitaciones a personal de obra. El día 25 de octubre el contratista en compañía de la interventoría realizó capacitación social en los CIV's. 16001256, 16003173,16003758, 16003812 y 1602769.

PROGRAMA DE APOYO A LA GENERACIÓN DE EMPLEO

- Contratación de la semana : Durante esta semana no se recepcionaron hojas de vida en el punto PAC del contratista.

PROGRAMA DE ACOMPAÑAMIENTO SOCIAL A ACTIVIDADES TÉCNICAS DE OBRA

- Levantamiento de actas de vecindad. N/A
- Levantamiento de actas de fachada: N/A
- Levantamiento de actas de cierre.
- El día 21 y 22 de octubre el contratista realizó un acta de cierre del CIV 16000711 (Trinidad Galán)
- Del 21 al 23 de octubre el contratista realizó actas de cierre del CIV 16002845 (Bochica)
- Actas de compromiso: N/A
- Acompañamiento social a actividades ambientales. N/A

OTROS:

Los días 28 y 29 de octubre el contratista realizará sistematización de las actas de cierre del CIV 16002844 barrio Bochica

REPORTES

Informes entregados en la semana

- El día 21 de octubre el contratista envía a interventoría informe semanal número 54, la interventoría envió algunas observaciones del mismo.
- El día 22 de octubre la interventoría envió informe semanal número 54, al área técnica para fines pertinentes.

ACTIVIDADES PRÓXIMA SEMANA

COMPONENTE TÉCNICO

- Se realizarán las siguientes actividades:

CIV 16004735 Barrio Villa Inés

- Remates en zona de acceso a predios. Sello de juntas.

CIV 16001256 Barrio José Antonio Galán

- Fundida de andenes costado occidental. Instalación de cajillas de acueducto y canefas. Armado e instalación de refuerzo en zonas de rampa y colocación de malla en zona peatonal. Excavación y armado de refuerzo para construcción de sumideros combinados. Demolición y excavación en zonas de andén y sardinel Instalación de sardinel prefabricado A-10 y A-65. Instalación de bordillo A-60. Excavación y construcción de cajas de inspección costado occidental.

CIV 16003173 Barrio Alquería

- Fundida de andenes. Construcción de cajas de inspección domiciliarias.

CIV 16003758 Barrio Alquería

- Fundida de sumidero arreglo de bajantes y acabados.

CIV 16003812 Barrio Santa Rita

- Instalación de asfalto.

CIV 16002769 Barrio Bochica

- Rellenos subbase estructura de pavimento, ambos costados. Terminados cajas de inspección ambos costados. Terminados pozos de inspección ambos costados.

CIV 16000618 La Florida Occidental

- Conformación granulares existentes carrera 32A costado norte. Viga de empalme.

COMPONENTE SSTMA

Para este periodo se realizarán las siguientes actividades:

- Recorridos y seguimiento a los diferentes CIV para verificación de los componentes SSTMA
- Revisión por parte de la interventoría de los documentos de ingreso, afiliaciones, inducciones del personal nuevo.
- Calificación lista de chequeo del componente SISOMA.

Asistencia a reuniones de inicio y participación ciudadana en los frentes en ejecución.

- Se realizará recorrido SSTMA en los frentes de obra el día 31 de octubre a las 9:00 am.
- Se revisará la implementación del cerramiento, protección del arbolado, sumideros, instalación de señales SISO y campamento de los frentes nuevos de Bochica.

Elaborar informe semanal

COMPONENTE SOCIAL

PROGRAMA DE INFORMACIÓN A LA COMUNIDAD

- Reunión de inicio: N/A
- Reunión de avance. N/A
- Reunión de finalización: N/A
- Simulacro reunión de finalización: N/A
- Simulacro reunión de avance :N/A
- Reuniones extraordinarias:
- El día 29 de octubre se enviará a interventoría CD´s de las reuniones extraordinarias de los CIV 16002905,16002879 y 160028746

PROGRAMA DE DIVULGACIÓN DEL PROYECTO

- Puntos satélites de información
- Se realizará mantenimiento a los puntos satélites de información de los CIV 16002879 y 1600288 barrio Bochica - Asunción

Afiches Informativos:

- Se realizará mantenimiento a los afiches informativos según recorrido
- Volantes de invitación o convocatoria/A
- Volantes informativos: N/A.

ATENCIÓN AL CIUDADANO

- El día 31 de octubre se envía a interventoría ajustes a la matriz de manifestaciones ciudadanas
- Atenciones ciudadanas de la semana:
- Se realizará seguimiento a las manifestaciones ciudadanas

PROGRAMA DE SOSTENIBILIDAD

- Comité de participación ciudadana
- Taller de sostenibilidad:
- El día 30 de octubre se enviara a interventoría programación para el tercer taller de sostenibilidad

PROGRAMA DE SOCIALIZACIÓN DEL PROYECTO A EMPLEADOS DE OBRA

- Capacitación el personal de obra :N/A
- Levantamiento de actas de vecindad. N/A
- Levantamiento de actas de fachada: N/A
- Levantamiento de actas de cierre:
- El día 28 de octubre se enviara a interventoría actas de cierre de los CIV 16002026 , 16002844 y 16001040
- El día 28 de octubre se enviara a interventoría programación de actas de cierre del CIV 16000618
- Actas de compromiso : N/A
- Acompañamiento social a actividades ambientales N/A

4. REGISTRO FOTOGRAFICO



Avance Alqueria 1 CIV 3759



Excavación de cajon para colocacion de rajos calle 2 CIV 16002760



Estado final de VILLA INES CIV 16004735



Estado final de VILLA INES CIV 16004735



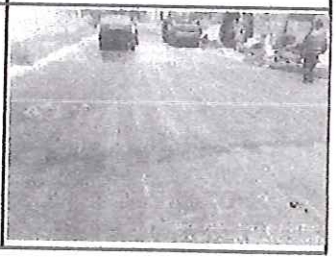
Aplicacion de Emulsion Asfaltica milenta 2 CIV 16001808

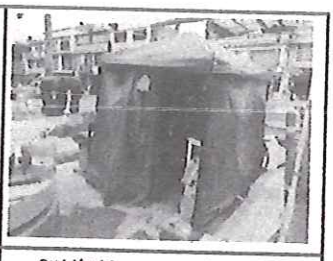
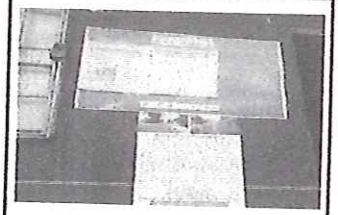


Aplicacion de Emulsion Asfaltica milenta 2 CIV 16001808







		
Implementación cerramiento espacio público CIV 16003173	Acopio de escombro en obra	Revisión del campamento CIV 16002879
		
Comité social No 42	Levantamiento actas de cierre 16002845 (Bochica)	Mantenimiento punto satélite de información CIV 16002760
		
Reunión extraordinaria CIV 16002845, 16002879 y 16002905	Capacitación social	Entrega de volantes 16002829,16000529,16002518,1600159 16001803,16000518

Para constancia de lo anterior, se firma la presente acta bajo la responsabilidad de la Interventoría, de conformidad con las obligaciones del manual de Interventoría, en Bogotá, D.C., a los

VEINTINUEVE (29) días del mes de OCTUBRE de 2019

Director de Interventoría.
INTERCASA

00000389

ANEXO Nº. 12
PRÓRROGAS

ANEXO Nº. 12.2
PRÓRROGA No.1
CONTRATISTA

00000391

SECRETARIA DE GOBIERNO
Alcaldía Local
PUENTE ARANDA

PRÓRROGA No. 2 AL CONTRATO DE OBRA PUBLICA No. 156 DE 2018, RESULTANTE DEL PROCESO DE LICITACION PUBLICA ALPA-SAMC-015-2018, SUSCRITO ENTRE EL FONDO DE DESARROLLO LOCAL DE PUENTE ARANDA Y LUIS GABRIEL NIETO GARCÍA.

No. Contrato	Contrato de Obra No. 156 de 2018
Objeto	"**CONTRATAR A PRECIOS UNITARIOS FIJOS, SIN FÓRMULA DE AJUSTE Y A MONTO AGOTABLE LOS DIAGNOSTICOS E INTERVENCIÓN DEL MANTENIMIENTO, REHABILITACIÓN, RECONSTRUCCIÓN Y ACCIONES DE MOVILIDAD PARA LA MALLA VIAL Y EL ESPACIO PÚBLICO DE LA LOCALIDAD DE PUENTE ARANDA EN LA CIUDAD DE BOGOTÁ D.C.**" cumpliendo con las condiciones establecidas en el pliego de condiciones, anexos y apéndices especialmente las consignadas en el **ANEXO TÉCNICO** y el respectivo contrato.
Contratista	**LUIS GABRIEL NIETO GARCÍA** identificado con cédula de ciudadanía N° 11.331.006 expedida en Bogotá, persona natural, registrada con NIT 11.331.006-4
Valor	$ **8.734.000.000.oo,** incluido impuestos, tasas y gravámenes a que haya lugar, **de conformidad con los precios presentados en la oferta económica** y todos los costos directos e indirectos que la ejecución del contrato conlleve.
Fecha de Suscripción	21 de septiembre de 2018
Plazo de Ejecución	Diez (10) Meses
Fecha de Inicio	8 de octubre de 2018
Fecha de Terminación Inicial.	7 de agosto de 2019
Prórroga No. 1	Dos (2) Meses comprendidos entre el 8 de agosto 2019 y el 7 de octubre de 2019.
Prórroga No. 2	4 meses comprendidos entre el 08 de octubre de 2019 hasta el 7 de febrero de 2020
Fecha de Terminación Incluida Prórroga No. 2.	7 de febrero de 2020

Entre los suscritos a saber: **MARIA DEL PILAR MUÑOZ TORRES**, identificada con la cédula de ciudadanía No. 51.919.224 expedida en Bogotá, en calidad de Alcaldesa Local (E) de Puente Aranda, cargo para el cual fue nombrada mediante decreto No. 337 del 13 de junio de 2019 y Acta de posesión No. 315 del 13 de junio de 2018, quien actúa en nombre del **FONDO DE DESARROLLO LOCAL PUENTE ARANDA,** en virtud de la delegación de la capacidad de contratar efectuada por el Alcalde Mayor de Bogotá mediante Decreto 374 de 2019, con base en lo dispuesto en el Decreto Ley 1421 de 1993, el artículo 12 de la Ley 80 de 1993 y el artículo 110 del Decreto 111 de 1996, quien para

00000392

BOGOTÁ MEJOR PARA TODOS

PRÓRROGA No. 2 AL CONTRATO DE OBRA PUBLICA No. 156 DE 2018, RESULTANTE DEL PROCESO DE LICITACION PUBLICA ALPA-SAMC-015-2018, SUSCRITO ENTRE EL FONDO DE DESARROLLO LOCAL DE PUENTE ARANDA Y LUIS GABRIEL NIETO GARCÍA.

efectos de este documento se designará como **EL FONDO**, de una parte, y por la otra, **LUIS GABRIEL NIETO GARCÍA**, identificado con C.C. No. 11.331.006 de Bogotá, persona natural, registrada con NIT 11.331.006-4 quien en adelante se denominará **EL CONTRATISTA**, hemos acordado suscribir la Prórroga No. 2 al contrato de obra pública No. 156 de 2018, el cual se regirá por las siguientes cláusulas, previas las siguientes consideraciones: **1).** Que el día 21 de septiembre de 2018, se suscribió el contrato de obra No. 156 de 2018, que tiene por objeto "**CONTRATAR A PRECIOS UNITARIOS FIJOS, SIN FÓRMULA DE AJUSTE Y A MONTO AGOTABLE LOS DIAGNOSTICOS E INTERVENCIÓN DEL MANTENIMIENTO, REHABILITACIÓN, RECONSTRUCCIÓN Y ACCIONES DE MOVILIDAD PARA LA MALLA VIAL Y EL ESPACIO PÚBLICO DE LA LOCALIDAD DE PUENTE ARANDA EN LA CIUDAD DE BOGOTÁ D.C.**" **2).** Que el plazo de ejecución del contrato se pactó por Diez (10) meses, contados a partir de la suscripción del Acta de Inicio, lo cual se surtió el día 8 de octubre de 2018, con fecha de terminación el día 7 de agosto de 2019 inclusive. **3).** Que el valor del contrato se pactó por la suma de OCHO MIL SETECIENTOS TREINTA Y CUATRO MILLONES DE PESOS M/CTE (**$8.734.000.000,00**), a monto agotable incluido todos los gastos en que incurra **EL CONTRATISTA** para el cumplimiento del contrato, impuestos, tasas y gravámenes de Ley **4).** Que el día 6 de agosto de 2019 se suscribió la prórroga No. 1, por un término de dos meses, contados desde el 8 de agosto de 2019 hasta el 07 de octubre de 2019. **5).-** Que el contratista de obra **LUIS GABRIEL NIETO GARCÍA**, presentó solicitud de prórroga No. 2 del contrato de obra 156 de 2018 mediante oficio No. LGNG-326-2019 de fecha 6 de septiembre de 2019, en el cual manifiesta que por inconvenientes en algunos segmentos viales por temas de limpieza de redes de alcantarillado por parte de la EAB, al igual que la definición de datos técnicos estructurales y geotécnicos de colector fluvial por parte de la misma entidad, y/o aprobación de PMT por parte de la SDM, definiendo que se requería de prórroga por el término de cuatro (4) meses, para lo cual adjuntó cronograma de ejecución. **6).-** Que mediante oficio No. 2019661012059-2 de fecha 27 de septiembre de 2019 la interventoría INTERSA S.A., se pronunció respecto a la solicitud del contratista de obra indicando que recomienda a la Entidad contratante la prórroga por cuatro (4) meses con el fin de llevar a cabo la ejecución contractual que ha tenido algunos inconvenientes de orden técnico y de terceros, que no dependen del contratista de obra. **7).-** Que el apoyo a la supervisión del área de infraestructura del FDL Ing. Tatiana Espejo Rodríguez, mediante documento de solicitud de modificación contractual, avala la solicitud de prórroga conforme a las consideraciones de la interventoría, por un plazo de cuatro (4) meses más. **8).** Que existen frentes de obra pendientes de concluir, por lo que es evidente la necesidad de ampliar el plazo de ejecución para culminar con las mismas y garantizar el cumplimiento de las metas de la contratación y los documentos anteriormente relacionados justifican la prórroga No. 2 del contrato de obra No. 156 de 2018, forman parte integral de la presente modificación contractual. **9).** Que en atención a las consideraciones de la interventoría y del apoyo a la supervisión del FDL Ing Tatiana

SECRETARIA DE GOBIERNO
Alcaldía Local
PUENTE ARANDA

PRÓRROGA No. 2 AL CONTRATO DE OBRA PUBLICA No. 156 DE 2018, RESULTANTE DEL PROCESO DE LICITACION PUBLICA ALPA-SAMC-015-2018, SUSCRITO ENTRE EL FONDO DE DESARROLLO LOCAL DE PUENTE ARANDA Y LUIS GABRIEL NIETO GARCÍA.

Espejo Rodríguez, la Alcaldesa Local (E), aprueba la prórroga por el término de cuatro (4) meses más al contrato de obra pública No. 156 de 2018, por lo tanto, remite los documentos al área de contratación para realizar el respectivo trámite a través de la plataforma del SECOP II. **10)**. - Que en la actualidad el contrato se encuentra vigente. **11)**.- Que con fundamento en lo expuesto las partes acuerdan: **CLÁUSULA PRIMERA:** Suscribir la prorroga No. 2 del contrato de obra pública No. 156 de 2018, por el plazo de CUATRO (4) MESES, contados a partir del día 8 de octubre de 2019, con nueva fecha de terminación el día 7 de febrero de 2020, inclusive. **CLÁUSULA SEGUNDA:** El contratista se obliga a ampliar la garantía única en los términos del presente documento y enviarla al Fondo través del SECOP II, para su correspondiente aprobación. **CLÁUSULA TERCERA:** La presente prórroga no implica un reconocimiento para que el contratista pueda solicitar un desequilibrio económico del contrato por mayor permanencia u otras pretensiones, lo cual se entiende aceptado con la suscripción y aceptación de la presente modificación a través del SECOP II. **CLÁUSULA CUARTA:** Las demás condiciones y obligaciones del contrato de obra No. 156 de 2018 se mantienen sin modificación alguna.

La presente prorroga se perfecciona con la firma de las partes a través de la plataforma del SECOP II, a los 07 OCT 2019

Elaboró: Jenny Andrea Rocha – Abogada FDL
Revisó: Bladimir Rincón – Abogado del FDL
Revisó: Angela Martínez López – Abogada Despacho
Aprobó María del Pilar Muñoz Torres. Alcaldesa Local

00000394

BOGOTÁ MEJOR PARA TODOS

ANEXO Nº. 12.1
PRÓRROGA No.1
INTERVENTORÍA

00000395

SECRETARIA DE GOBIERNO
Alcaldía Local
PUENTE ARANDA

PRÓRROGA No. 1 AL CONTRATO DE INTERVENTORIA No. 141 DE 2018, RESULTANTE DEL PROCESO DE LICITACIÓN PÚBLICA ALPA-CMA-008-2018, SUSCRITO ENTRE EL FONDO DE DESARROLLO LOCAL DE PUENTE ARANDA E INTERSA S.A.

No. Contrato	Contrato de Interventoría No. 141 de 2018
Objeto	**"REALIZAR LA INTERVENTORÍA TÉCNICA, ADMINISTRATIVA, LEGAL, FINANCIERA, SOCIAL, AMBIENTAL Y SISO PARA EL CONTRATO DE OBRA PUBLICA RESULTANTE DEL PROCESO LICITATORIO ALPA-LP-006-2018, O EL QUE HAGA SUS VECES, CUYO OBJETO ES LA INTERVENCIÓN DE LA MALLA VIAL Y EL ESPACIO PUBLICO DE LA LOCALIDAD DE PUENTE ARANDA".**
Contratista	**INTERSA S.A.**
Valor	**$ 971.200.00.oo**, incluido impuestos, tasas y gravámenes a que haya lugar, **de conformidad con los precios presentados en la oferta económica.**
Fecha de Suscripción	13 de agosto de 2018
Plazo de Ejecución	Once (11) Meses
Fecha de Inicio	8 de octubre de 2018
Fecha de Terminación Inicial.	7 de septiembre de 2019
Prórroga No. 1	Dos (2) Meses. Comprendidos a partir del 8 de septiembre 2019 al 7 de noviembre de 2019.
Fecha de Terminación Incluidas Prórroga No. 1.	7 de noviembre de 2019.

Entre los suscritos a saber: **MARIA DEL PILAR MUÑOZ TORRES**, identificada con la cédula de ciudadanía No. 51.919.224 expedida en Bogotá, en calidad de Alcaldesa Local (E) de Puente Aranda, cargo para el cual fue nombrada mediante decreto No. 337 del 13 de junio de 2019 y Acta de posesión No. 315 del 13 de junio de 2018, quien actúa en nombre del **FONDO DE DESARROLLO LOCAL PUENTE ARANDA,** en virtud de la delegación de la capacidad de contratar efectuada por el Alcalde Mayor de Bogotá mediante Decreto 374 de 2019, con base en lo dispuesto en el Decreto Ley 1421 de 1993, el artículo 12 de la Ley 80 de 1993 y el artículo 110 del Decreto 111 de 1996, quien para efectos de este documento se designará como **EL FONDO**, de una parte, y por la otra, **ISABEL VICTORIA LEÓN REYES**, identificada con C.C. No. 39.778.286 de Bogotá, en calidad de representante legal de INTERSA S.A, identificada con NIT 860.450.644-3 quien en adelante se denominará **EL CONTRATISTA**, hemos acordado suscribir la Prórroga No. 1 al contrato de interventoría No. 141 de 2018, el cual se regirá por las siguientes cláusulas, previas las siguientes consideraciones: **1).** Que el día 13 de agosto de 2018, se suscribió el contrato de interventoría No. 141 de 2018, que tiene por objeto "**REALIZAR**

PRÓRROGA No. 1 AL CONTRATO DE INTERVENTORIA No. 141 DE 2018, RESULTANTE DEL PROCESO DE LICITACIÓN PÚBLICA ALPA-CMA-008-2018, SUSCRITO ENTRE EL FONDO DE DESARROLLO LOCAL DE PUENTE ARANDA E INTERSA S.A.

LA INTERVENTORÍA TÉCNICA, ADMINISTRATIVA, LEGAL, FINANCIERA, SOCIAL, AMBIENTAL Y SISO PARA EL CONTRATO DE OBRA PUBLICA RESULTANTE DEL PROCESO LICITATORIO ALPA-LP-006-2018, O EL QUE HAGA SUS VECES, CUYO OBJETO ES LA INTERVENCIÓN DE LA MALLA VIAL Y EL ESPACIO PUBLICO DE LA LOCALIDAD DE PUENTE ARANDA" **2).** Que el plazo de ejecución del contrato se pactó en Once (11) meses, contados a partir de la suscripción del Acta de Inicio, lo cual se surtió el dia 8 de octubre de 2018, con fecha de terminación inicial el dia 7 de septiembre de 2019. **3).** Que el valor del contrato se pactó por la suma de NOVECIENTOS SETENTA Y UN MILLONES DOSCIENTOS MIL PESOS M/CTE **($971.200,00)**, a monto agotable incluido todos los gastos en que incurra **EL CONTRATISTA** para el cumplimiento del contrato, impuestos, tasas y gravámenes de Ley **4).-** Que la interventoria objeto del contrato 141 de 2018 se realiza sobre el contrato de obra pública No. 156 de 2018, suscrito entre el FDLPA y LUIS GABRIEL NIETO GARCÍA. **5).-** Que el contratista **LUIS GABRIEL NIETO GARCÍA** presentó solicitud de prórroga mediante oficio No. 20196610064012 del 23 de mayo de 2019, sustentado en circunstancias de orden técnico, concernientes a la etapa de diagnóstico y diseño del contrato de obra, las cuales generaron reuniones con la interventoría, definiendo que se requería una prórroga por el término de tres (3) meses, para lo cual adjuntó cronograma de ejecución. **6).-** Que mediante oficio No. 2019-661-006502-2 de fecha 28 de mayo de 2019 la interventoría INTERSA S.A., se pronunció respecto a la solicitud del contratista de obra indicando que recomienda a la Entidad contratante la prórroga por tres meses con el fin "(...) llevar a buen término el objeto del contrato, en beneficio de la localidad de Puente Aranda (...)", luego de dejar algunas constancias en relación con la ejecución del contrato. La misma comunicación señala: " *De acuerdo a lo anterior se recomienda incluir en los términos de esta modificación contractual del plazo, lo manifestado por el contratista en cuanto a su disposición de asumir los costos de la interventoría por dos (2) meses, tal como lo prevé el contrato de obra en la Cláusula Tercera-Obligaciones Especificas- Obligaciones en materia de Aspectos Financieros que establece: "El CONTRATISTA de obra de ser responsable por los costos de las prórrogas y/o adiciones del contrato de Interventoría, cuando quiera que estas se generen por causas imputables al Contratista de Obra".* **7).-** Mediante radicado No. 2019-661-009330-2 de fecha 29 de julio de 2019, el Director de Interventoría de INTERSA S.A., envía un alcance al documento de prórroga en el cual pone en conocimiento el estado actual del contrato en cuanto a los diagnósticos, etapa de ejecución, relación de segmentos viales los cuales serán ejecutados de conformidad con el cronograma de obra, en donde se refleja que requiere de más tiempo para incrementar los frentes de obra y así buscar un rendimiento en la intervención de las vías en la localidad.**8).-** Que mediante el radicado No. 20196610096912 de fecha 5 de agosto de 2019 la Interventoría INTERSA S.A. remite documento donde informa el balance del contrato, las actuaciones y planes de contingencia y ratifica la recomendación sobre la procedencia de una prórroga de dos meses tanto para el contrato principal de obra como

BOGOTÁ MEJOR PARA TODOS

PRÓRROGA No. 1 AL CONTRATO DE INTERVENTORIA No. 141 DE 2018, RESULTANTE DEL PROCESO DE LICITACIÓN PÚBLICA ALPA-CMA-008-2018, SUSCRITO ENTRE EL FONDO DE DESARROLLO LOCAL DE PUENTE ARANDA E INTERSA S.A.

para el de interventoría, aclarando que el costo de la prórroga de éste ultimo lo asumirá el contratista de obra. **9).-** Que el apoyo a la supervisión del área de infraestructura del FDL Fabián Ricardo Cruz, mediante documento de solicitud de modificación contractual, avala la solicitud de prórroga conforme a las consideraciones realizadas por el contratista, por lo tanto, solicita prorrogar el contrato de interventoría, por el término de dos (2) meses más. **10).** Que los documentos anteriormente relacionados justifican la prórroga del contrato de interventoría No. 141 de 2018, forman parte integral de la presente modificación contractual. **11).** Que en atención a las consideraciones expuestas por la interventoría y el apoyo a la supervisión del FDL Fabián Ricardo Cruz, la Alcaldesa Local (E) aprueba la prórroga de dos (2) meses más al contrato de interventoría No. 141 de 2018, por lo tanto, remite los documentos al área de contratación para realizar el respectivo trámite a través de la plataforma del SECOP II. **12).**- Que en la actualidad el contrato se encuentra vigente y existen frentes de obra pendientes de concluir, por lo que es evidente la necesidad de ampliar el plazo de ejecución para culminar con las mismas y garantizar el cumplimiento de las metas de la contratación . **13).** Que con fundamento en lo expuesto las partes acuerdan: **CLÁUSULA PRIMERA:** Prorrogar el contrato de interventoría No. 141 de 2018, por DOS (2) MESES, contados a partir del día 8 de septiembre de 2019, con nueva fecha de terminación el día 7 de noviembre de 2019 inclusive. **CLÁUSULA SEGUNDA:** El contratista se obliga a ampliar la garantía única en los términos del presente documento y enviarla al Fondo través del SECOP II, para su correspondiente aprobación. **CLÁUSULA TERCERA:** La presente prórroga no implica un reconocimiento para que el contratista pueda solicitar un desequilibrio económico del contrato por mayor permanencia u otras pretensiones, lo cual se entiende aceptado con la suscripción y aceptación de la presente modificación a través del SECOP II. **CLÁUSULA CUARTA:** Las demás condiciones y obligaciones del contrato de interventoría No. 141 de 2018 se mantienen sin modificación alguna.

La presente prórroga se perfecciona con la firma de las partes a través de la plataforma del SECOP II.

Bogotá D.C., 6 de agosto de 2019.

Elaboró: Jenny Andrea Rocha – Abogada de Apoyo FDL
Revisó: Bladimir Rincon – Abogado del FDL
Revisó: Angela Martinez López – Abogada Despacho
Aprobó María del Pilar Muñoz Torres Alcaldesa Local

GESTIÓN Y SEGUIMIENTO SSTMA DE INTERVENTORÍA.



REALIZAR LA INTERVENTORÍA TÉCNICA, ADMINISTRATIVA, LEGAL, FINANCIERA, SOCIAL, AMBIENTAL Y SISO PARA EL CONTRATO DE OBRA PÚBLICA RESULTANTE DEL PROCESO LICITATORIO ALPA-LP-006-2018, O EL QUE HAGA SUS VECES, CUYO OBJETO ES LA INTERVENCIÓN DE LA MALLA VIAL Y EL ESPACIO PÚBLICO DE LA LOCALIDAD DE PUENTE ARANDA.

INTERSA S.A.

00000399

INFORME N°11 ETAPA DE OBRA

GESTIÓN SSTMA

PERIODO: 01 OCTUBRE AL 31 DE OCTUBRE DE 2019

CONTRATO DE INTERVENTORIA FDLPA- 141-2018

REALIZAR LA INTERVENTORÍA TÉCNICA, ADMINISTRATIVA, LEGAL, FINANCIERA, SOCIAL, AMBIENTAL Y SISO PARA EL CONTRATO DE OBRA PUBLICA RESULTANTE DEL PROCESO LICITATORIO ALPA-LP-006-2018, O EL QUE HAGA SUS VECES, CUYO OBJETO ES LA INTERVENCIÓN DE LA MALLA VIAL Y EL ESPACIO PUBLICO DE LA LOCALIDAD DE PUENTE ARANDA.

INTERSA S.A.

00000400

INFORME N°11 ETAPA DE OBRA

GESTIÓN SSTMA

PERIODO: 01 OCTUBRE AL 31 DE OCTUBRE DE 2019

CONTRATO DE INTERVENTORIA FDLPA- 141-2018

REALIZAR LA INTERVENTORÍA TÉCNICA, ADMINISTRATIVA, LEGAL, FINANCIERA, SOCIAL, AMBIENTAL Y SISO PARA EL CONTRATO DE OBRA PUBLICA RESULTANTE DEL PROCESO LICITATORIO ALPA-LP-006-2018, O EL QUE HAGA SUS VECES, CUYO OBJETO ES LA INTERVENCIÓN DE LA MALLA VIAL Y EL ESPACIO PUBLICO DE LA LOCALIDAD DE PUENTE ARANDA.

INTERSA S.A.

00000401

TRAZABILIDAD DEL DOCUMENTO

FECHA	VERSION	DETALLE
NOVIEMBRE DE 2019	00	ORIGINAL

CONTROL DEL DOCUMENTO

Elaboró		FIRMA
Nombre:	Biól. Mónica Andrea Fajardo Paramo	
Cargo:	Residente SSTMA	

00000402

TABLA DE CONTENIDO

INTRODUCCION **7**
1 OBJETIVOS **8**
1.1. GENERAL **8**
ESPECÍFICOS **8**
2 GENERALIDADES DEL PROYECTO **9**
2.1. Ubicación **9**
2.2. Descripción del proyecto **10**
2.3. Descripción de contratos de obra y de interventoría **11**
3 ACTIVIDADES DE GESTION SST DEL CONTRATISTA **12**
3.1. Componente D1 seguridad y salud en el trabajo **13**
3.1.1 COPASST O Comité de Convivencia en Seguridad y Salud en el Trabajo 13
3.1.2 Socialización Reglamento de Higiene, Seguridad y Salud en el Trabajo 13
3.1.3 Socialización Política de SST 13
3.1.4 Afiliación al Sistema General de Seguridad Social ..... **¡Error! Marcador no definido.**
3.1.5 Pago de Parafiscales 15
3.1.6 Inducción 15
3.1.7 Auditorias 15
3.1.8 Actualización Matriz de Peligros 15
3.1.9 Diagnóstico de Condiciones de salud 16
4 SUBPROGRAMA DE HIGIENE Y SEGURIDAD INDUSTRIAL **16**
5 MANEJO DE MAQUINARIA, EQUIPOS Y VEHÍCULOS **23**
6 ACTIVIDADES DE GESTION AMBIENTAL DEL CONTRATISTA **23**
6.1.1 A-1: Conformación del equipo de gestión ambiental y de seguridad y salud en el trabajo 23
6.1.2 A-2: Capacitación ambiental (ver anexo 24

00000403

6.1.3 B1. Manejo Ambiental de Campamentos Fijos y/o temporales y centros de acopio 25
6.1.4 B2- Manejo de materiales de construcción 26
6.1.5 B3 - Manejo integral de residuos sólidos 27
6.1.6 B4 – Control de emisiones atmosféricas 28
6.1.7 B5 – Manejo integral de cuerpos de agua y sumideros 29
7 COMPONENTE C: MANEJO DE LA VEGETACION Y EL PAISAJE 29
7.1.1 C-1: Manejo de la vegetación 29
8 COMPONENTE E. PROGRAMA DE SEÑALIZACION DE SEGURIDAD 29
8.1.1 E-1: Manejo de Señalización 30
9 INDICADORES DE DESEMPEÑO SSTMA DEL CONTRATISTA 30
9.1.1 Valoración de desempeño SSTMA del contratista .....
9.1.2 Cumplimiento del Componente Ambiental .....
9.1.3 Cumplimiento del Componente SST .....
10 VALORACIÓN DEL DESEMPEÑO SSTMA DEL CONTRATISTA 31
11 ACTIVIDADES DE GESTION SST Y AMBIENTAL DE LA INTERVENTORIA 31
12 CONCLUSIONES 34
13 RECOMENDACIONES 36
ANEXOS CONTRATISTA .....
ANEXOS INTEVENTORIA .....

LISTADO DE TABLAS

Tabla 1: Relación de CIV a intervenir 10
Tabla 2: Información Contrato 11
Tabla 3: .Relación de los ingresos nuevos y antiguos 14
Tabla 4. indicador de accidentabilidad 20
Tabla 5. Los integrantes de la Brigada de Emergencias son: 22
Tabla 6.residentes sstma del contratista 24
Tabla 7. Relación fechas de capacitación 24
Tabla 8. Relación de personal BOAL - octubre de 2019. 25
Tabla 9. Relación de materiales utilizados en obra mes de octubre 26

00000404

Tabla 10. Relación de RCD mes octubre. 27

Tabla 11 RCD´s utilizados en el mes de octubre de 2019. 28

Tabla 12. cantidad de sumideros por frente de obra. 29

LISTADO DE ANEXOS

- **ANEXO 1. FT-17; APORTES AL SISTEMA DE SEGURIDAD SOCIAL DEL CONTRATISTA** 38
- **ANEXO 2 SOPORTES PAGOS DE NOMINA CONTRATISTA** 39
- **ANEXO 3. FORMATOS DE ACCIDENTABILIDAD DEL CONTRATISTA** 40
- **ANEXO 4. FORMATOS DE MAQUINARIA Y VEHICULOS DEL CONTRATISTA** 41
- **ANEXO 5 FORMATOS DE SEGUIMIENTO DE RCD , MATERIALES Y CERTIFICACIONES** 42
- **ANEXO 6. CRONOGRAMAS DE ACTIVIDADES Y SOPORTES DE CUMPLIMIENTO SSTMA** 43
- **ANEXO 7. ACTAS DE REUNION Y COMITES SEMANALES** 44
- **ANEXO 8. CERTIFICADOS DE REVISION DE INFORMES Y CUMPLIMIENTOS SSTMA DEL CONTRATISTA** 46
- **ANEXO 9. FT-17; APORTES AL SISTEMA DE SEGURIDAD SOCIAL DE LA INTERVENTORÍA** 47
- **ANEXO 10. FORMATOS SSTMA** 48
- **ANEXO 11.CRONOGRAMAS DE ACTIVIDADES Y SOPORTES DE CUMPLIMIENTO** ..49
- **ANEXO 12 . SOPORTE PAGO DE NOMINA** 50
- **ANEXO 13 REGISTRO FOTOGRAFICO** 51
- **ANEXO 14. LISTAS DE CHEQUEO** 52

00000405

INTRODUCCION

La seguridad y salud en el trabajo junto con La Gestión Ambiental, están orientadas a mejorar la calidad de vida laboral en las empresas y con ella su competitividad, en el desarrollo de los proyectos y para el caso en particular, los diagnósticos e intervención del mantenimiento, rehabilitación, reconstrucción y acciones de movilidad para la malla vial y el espacio público de la localidad de Puente Aranda, se realice bajo el marco normativo SSTMA aplicable y vigente y por lo establecido en los términos contractuales de las partes, además por el compromiso por parte de la Gerencia en esta temática, por lo anterior, se lograra una adecuada administración de riesgos que permita mantener el control permanente de los mismo, en los diferentes oficios contribuyendo al bienestar físico y social del trabajador

INTERSA S.A, en cumplimiento de las obligaciones contractuales presenta el siguiente informe de las actividades Ambientales, Seguridad y salud en el Trabajo, ejecutadas durante el 01 de octubre al 31 de octubre del 2019, en esta Etapa de Construcción, como cumplimiento de cada uno de los componentes de la gestión SSTMA

El contrato 141 de 2018 junto con el COP 156 de 2018, inició la etapa de diagnóstico el 08 de octubre de 2018, teniendo en cuenta que durante los primeros días de etapa preliminar se revisaron y aprobaron los documentos contractuales, requisito para la ejecución del proyecto, los documentos fueron radicados en el FDLPA.

00000406

1 OBJETIVOS

1.1. GENERAL

Describir de forma detallada la gestión, seguimiento y control semanal y mensual de las actividades programadas dentro del MAO, presentado por el contratista. Lo anterior se evaluara con lo establecido en el anexo sisoma y por medio de las listas de chequeo; enmarcadas a las actividades de *diagnósticos e intervención del mantenimiento y/o rehabilitación de la malla vial y el espacio público de la localidad de Puente Aranda en la ciudad de Bogotá DC"*, con el fin de verificar que los productos presentados por el Contratista respondan a criterios de calidad y suficiencia; de tal manera que sus resultados garanticen el adecuado manejo de los impactos ambientales y desarrollo de las actividades de Seguridad y Salud en el Trabajo en la ejecución del proyecto, teniendo en cuenta los parámetros del FDLPA.

ESPECÍFICOS

- Realizar seguimiento y acompañamiento a las actividades ejecutadas por el contratista para la etapa de obra.
- Verificar que las actividades realizadas, se lleven a cabo según la normativa vigente y el anexo SISOMA.
- Verificar el manejo y el transporte de los RCD's Generados en obra
- Revisar y aprobar el acopio de los materiales en obra
- Verificar las actividades ejecutadas por los BOAL en el frente de obra
- Verificar el estado y la documentación de la maquinaria utilizada en obra.
- Revisión y Aprobación de informes semanales y mensuales por parte del contratista

00000407

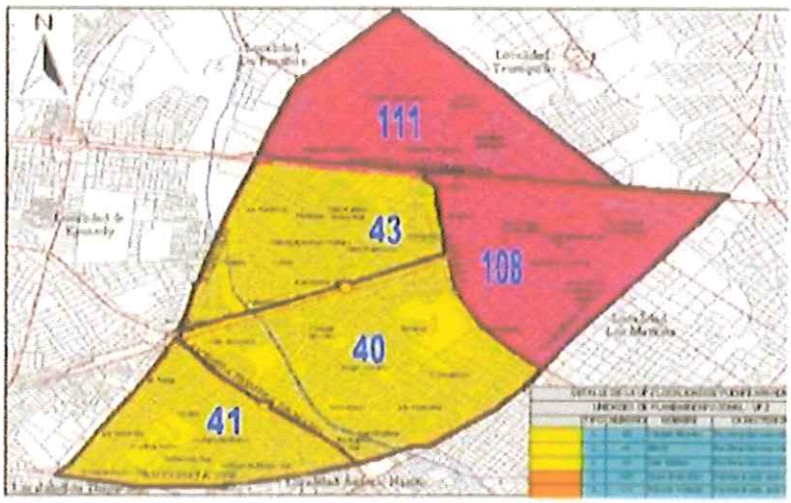
- Recomendar y realizar las observaciones que se presenten en obra para las actividades SSTMA con el fin de dar cumplimiento a lo estipulado en el MAO.
- Verificar que se apliquen los procedimientos enviamos por el contratista en los componentes SSTMA en obra.
- Verificar la reutilización de material fresado en obra
- Verificar la instalación de asfalto mejorado con caucho para dar cumplimiento al decreto 265 del 2016
- Seguimiento a la implementación de los PMT aprobados por la SDM

2 GENERALIDADES DEL PROYECTO

2.1. UBICACIÓN

El proyecto se encuentra localizado en las diferentes UPZ de la localidad 16 de Puente Aranda; entre ellas tenemos: entre ellas tenemos: UPZ 40— CIUDAD MONTES - UPZ 41 - MUZU - UPZ 43 — SAN RAFAEL - UPZ 111 — PUENTE ARANDA

figura No. 1 localidad donde de Puente Aranda.



00000408

Fuente. Alcaldía mayor de Bogotá

2.2. DESCRIPCIÓN DEL PROYECTO

El Proyecto, se está desarrollando dentro del área determinada por los Pliegos de condiciones, en la localidad de Puente Aranda y en los CIV determinados en la licitación pública No. ALPA-LP-006-2087

En los tramos a intervenir en la localidad de Puente Aranda se realizarán los diagnósticos necesarios para llevar a cabo el mantenimiento y/o rehabilitación de la malla vial en cada uno de los CIV relacionados:

Tabla 1: Relación de CIV a intervenir

N	CIV	VIA	INICIO	FIN
MP	16001911	Cl 2b	Kr 41 A	Kr 42
MP	16002174	Cl 17 sur	Kr 52 A	Kr 52B
MP	16000683	Kr 56	Cl 4D	Cl 4G
MP	16003114	Cl 2	Kr 30 A	Kr 331
MP	16002882	Cl 1	Kr 8 A bis	Kr 38 Bis
MP	16000902	Kr 52 D bis	Cl 4D	Cl 4C
MP	16000618	Cl 2 B	Kr 32	Kr 32 A
RH	16001256	KR 54	CL 2B	CL 3
RH	16002174	CL 17 SUR	KR 52ª	KR 52B
RH	16003550	KR 50A	CL 33 sur	CL 32 sur
RH	16003758	KR 52B	CL 40 B Sur	CL 41
RH	16002945	CL 1 G	KR 33	KR 33 A
RH	16002769	CL 2	KR 34	KR 35
RH	16000683	KR 56	CL 4 D	CL 4 G
RH	16004097	KR 50ª	CL 39 Sur	CL 38b Sur
RH	16003273	KR 31b	CL 1D Bis	CL 1F
RH	16001283	KR 44	CL 4B	CL 4 F
RH	16003026	Cl 1 D BIS	KR 33	CALLEJON

00000409

N	CIV	VIA	INICIO	FIN
MP	16001911	Cl 2b	Kr 41 A	Kr 42
MP	16002174	Cl 17 sur	Kr 52 A	Kr 52B
MP	16000683	Kr 56	Cl 4D	Cl 4G
MP	16003114	Cl 2	Kr 30 A	Kr 331
MP	16002882	Cl 1	Kr 8 A bis	Kr 38 Bis
MP	16000902	Kr 52 D bis	Cl 4D	Cl 4C
MP	16000618	Cl 2 B	Kr 32	Kr 32 A
RH	16002844	CL 1H BIS	KR 33	CALLEJON
RH	16002882	CL 1	KR 38 A BIS	KR 38 BIS
RH	16004735	KR 38 A	CL 1 D	CALLEJON
RH	16001040	KR 53C	CL 4C	CL 4F
RH	16000629	Cl 4D	KR 57	KR 57A
RH	16003173	CL 38A SUR	KR 52C	AK 68
RH	16002026	CL 20 SUR	TV 53A	KR 58

Fuente Área Social Intersa. S.A.
MP: mantenimiento periódico RH: rehabilitación

2.3. DESCRIPCIÓN DE CONTRATOS DE OBRA Y DE INTERVENTORÍA

Tabla 2: Información Contrato

Contrato	156 de 2018
Empresa	Luis Gabriel Nieto García
Nit	11.331.006-4
Dirección	Calle 109 N° 19-36. OF. 401
Teléfono	6294150
Objeto	CONTRATAR A PRECIOS UNITARIOS FIJOS, SIN FÓRMULA DE AJUSTE Y A MONTO AGOTABLE LOS DIAGNOSTICOS E INTERVENCIÓN DEL MANTENIMIENTO, REHABILITACIÓN, RECONSTRUCCIÓN Y ACCIONES DE MOVILIDAD PARA LA MALLA VIAL Y EL ESPACIO PÚBLICO DE LA

00000410

	LOCALIDAD DE PUENTE ARANDA EN LA CIUDAD DE BOGOTÁ D.C."
Acta de inicio	08 de octubre de 2018
Fecha de terminación	07 de Febrero de 2019
Plazo de ejecución	16 meses – 2 meses Diagnostico – 14 meses Construcción
Prorroga N° 1	2 meses desde el 8 de Septiembre al 7 de Noviembre del 2019
Prorroga N° 2	4 meses desde el 8 octubre al 7 febrero del 2019
Valor de la obra	$ 8.734.000.000
Interventoría /Empresa	INTERSA S.A
Contrato	141 DE 2018
Objeto	REALIZAR LA INTERVENTORÍA TÉCNICA, ADMINISTRATIVA, LEGAL, FINANCIERA, SOCIAL, AMBIENTAL Y SISO PARA EL CONTRATO DE OBRA PUBLICA RESULTANTE DEL PROCESO LICITATORIO ALPA-LP-006-2018, O EL QUE HAGA SUS VECES, CUYO OBJETO ES LA INTERVENCIÓN DE LA MALLA VIAL Y EL ESPACIO PUBLICO DE LA LOCALIDAD DE PUENTE ARANDA.
Nit	860.450.644-3
Dirección	Av. 15. N° 124-29 0f. 601
Teléfono	2149645
Acta de inicio	08 de octubre de 2018
Fecha de terminación	07 de marzo de 2019
Plazo de ejecución	17 meses
Valor de la obra	$ 1.280.218.181

Fuente: elaboración propia

3 ACTIVIDADES DE GESTIÓN SST DEL CONTRATISTA

00000411

3.1. COMPONENTE D1: SEGURIDAD Y SALUD EN EL TRABAJO

3.1.1 COPASST O Comité de Convivencia en Seguridad y Salud en el Trabajo

El contratista envía soporte de la reunión mensual del COPASST que llevó a cabo el día 26 de octubre de 2019, en esta se realiza lectura del acta anterior y se procede a realizar la capacitación que se tiene programada para el mes de octubre, según cronograma se tenía programada capacitación sobre trabajo en equipo, habilidades que se requieren desarrollar.

El objetivo principal era que los representantes del COPASST entendieran la importancia de trabajar en equipo.

3.1.2 Socialización Reglamento de Higiene, Seguridad y Salud en el Trabajo

Interventoría hace la verificación según los soportes enviados por el contratista, una vez el contratista reporte un ingreso nuevo, con el propósito de asegurar que el personal que ingresa a prestar sus servicios al contrato 156 de 2018, se le realicen las capacitaciones e inducciones en los siguientes temas: Políticas del SG-SST, deberes, derechos, y generalidades del contrato. Ver Anexo Formato 24 del IDU "Registro de Inducción, Capacitación y Entrenamiento".

3.1.3 Socialización Política de SST

Se evidencia por medio de formato 24 el registro de inducción y socialización de las políticas de seguridad y salud en el trabajo del contratista, el cumplimiento de las normas contenidas en el Reglamento de salud ocupacional, junto con la inducción general del proyecto para los 12 ingresos nuevos, tomado una 1 como ingreso- retiro.

00000412

3.1.4 AFILIACIONES: ARL, EPS Y AFP

Se verifica la información según lo enviado por el contratista, respecto a los soportes de afiliaciones, pagos y Aportes al sistema de Seguridad Social, esta actividad se hace a media que se vincula personal nuevo al contrato y además se evidencia que tanto los ingresos nuevos, como el personal antiguo durante el periodo reportado estén afiliados a la ARL, EPS, AFP, los soportes que demuestran esta actividad se encuentran en el anexo 1 del informe N° 11 SST el cual se radicara al FLPA dentro del periodo de septiembre, revisado y aprobado por interventoría y en el anexo 1 del presente informe se adjunta formato 17 del IDU" Afiliación al Sistema de Seguridad Social y Registro de Exámenes Médicos de Ingreso, Periódicos y Egreso, donde se relaciona el personal nuevo que ingreso para el periodo de igual forma los ingresos retiros y personal antigua del COP 156 de 2018. Dando cobertura total del personal activo del contrato mencionado.

A continuación de muestra la relación del personal activo

Tabla 3: .Relación de los ingresos nuevos y antiguos

CONDICIÓN	CANTIDAD
Nuevos	11
Ingreso - retiro	1
Antiguos	81
Retiros	7
Traslados	6
TOTAL	106

00000413

3.1.5 Pago de Parafiscales

El contratista hace el pago de la planilla general de seguridad social el día 26 del mes de octubre de los 81 trabajadores antiguos y como soporte envía la afiliación de los 12 ingresos nuevos, retiros 7 y traslados 6, por lo cual la interventoría hace la verificación y seguimiento de los respectivos pagos de cada uno de los trabajadores directos y subcontratistas.

3.1.6 Inducción

Se evidencia por medio de formato 24, la inducción y registro de 12 ingresos nuevos, sobre política SST, Política de Alcohol y Drogas, funciones y responsabilidades, notificación al trabajador sobre los riesgos a los que se encuentra expuesto, notificación de derecho a examen de egreso, Reglamento de Higiene, Seguridad y salud en el trabajo, prevención de accidentes, elementos de Protección personal, COPASST y su funcionamiento, se notifica de sus deberes y derechos como trabajador.

3.1.7 Auditorias

Para este periodo no se exige ninguna auditoria

3.1.8 Actualización Matriz de Peligros

Para el periodo se incluye la actividad de corte de piso y el contratista realizo actualización de la matriz de Peligros.

00000414

3.2 Subprograma de Medicina Preventiva y del Trabajo

3.2.1 Diagnóstico de Condiciones de salud

El contratista durante este periodo informo que se presentaron 12 Ingresos, de los cuales 1 es ingreso retiro teniendo en cuenta que se retira en el mismo periodo

Todo el personal que ingresó presentó los siguientes resultados en el examen médico ocupacional de ingreso: Sin restricciones: 12, interventoría reviso los exámenes y aprobó el ingreso del personal presentado por el contratista para el mes reportado.

3.2.2 Exámenes Médicos Ocupacionales

Para este periodo el contratista envía soportes de los exámenes médicos ocupacionales de 12 ingresos nuevos, lo cual fue revisado por interventoría mediante copia de los exámenes médicos de ingreso.

3.2.3 Reubicación laboral

Para este periodo no requiere realizar la reubicación de ningún trabajador, según lo evidenciado y lo reportado por el contratista, hasta el momento ningún trabajador que haya sufrido accidentes de trabajo o adquirido algún tipo de enfermedades profesionales, y que puedan quedar con algún impedimento para realizar las actividades normales en su área de trabajo.

4 SUBPROGRAMA DE HIGIENE Y SEGURIDAD INDUSTRIAL

00000415

4.1. Campamento

Para dar cumplimiento a este ítem se evidencio por medio de recorridos diarios la instalación de un campamento temporal ubicado en; Dirección transversal 53 a con calle 20, En todos los frentes de obra de rehabilitación, se contó con un campamento móvil, el cual sirve para que los trabajadores dejen sus pertenencias y tomen sus tiempos de descanso, este campamento estará dotado de Camilla, Botiquín y Extintor.

Los campamentos están ubicados dentro del cerramiento aprobado por PMT, se realizó a diario jornadas de orden aseo y limpieza.

4.2. Entrega Elementos de Protección Personal

Se evidencia la entrega de elementos de protección personal por medio de soporte de control de entrega de elementos por parte del contratista a una población de 12 ingresos nuevos y según las inspecciones diarias en obra, donde se verifica el estado de cada EPP, se evidencio la reposición de Overoles, Tapabocas, tapa oídos, Guantes de Vaqueta y Caucho, Gafas de seguridad (Lente claro y lente oscuro), Botas, etc

4.3. Re evaluación de EPP

El contratista informa que a la fecha no se han tenido que realizar cambios de los EPP Usados, todos los trabajadores reportan que los usados a la fecha generan comodidad y seguridad en sus labores, esta actividad es verificada por interventoría mediante recorridos diarios.

00000416

4.4. Unidades Sanitarias

Interventoría hace la verificación del estado de los baños portátiles instalados en los frentes de obra y se revisan los vales que demuestran el mantenimiento y limpieza de los mismo durante la semana, se evidencia en todos los frentes baños portátiles cumpliendo lo exigido en los pliegos de condiciones.

4.5. Suministro de Hidratación

Según lo evidenciado en recorridos de seguimiento por parte de la interventora, se observa que el contratista cumple con el suministro de agua potable para consumo e hidratación de los trabajadores, en los frentes en ejecución. Ver anexo 15

4.6. Manejo de Sustancias Químicas

Para este periodo Interventoría realizo una inspección en los frentes en ejecución verificando el acopio, manejo y las hojas de seguridad , evidenciando que el contratista cumple con lo exigido en los pliegos y en cada frente se tienen las hojas de seguridad de tres sustancias químicas existentes en obra (ACPM, CEMENTO y EMULSION ASFALTICA). Para lo cual la interventoría sugiere la identificación, rotulado y etiquetado de los productos químicos existentes en obra.

➢ ACPM	➢ Gasolina
➢ Cemento	➢ Impermeabilizante para mezclas De mortero y concreto (Toxement 1A)

00000417

➢ Emulsión Asfáltica	

4.7. Reporte e Investigación y elaboración de Informes de Accidentes de Trabajo

Durante el periodo reportado se presentó un accidente laboral, el cual fue informado por el contratista e inmediatamente interventoría hizo el seguimiento.

1. El día 04 de octubre, siendo las 11:00 am, en el CIV de Bochica, el cual está ubicado en la calle 2 entre carreras 33 y 34, el señor Ovidio montero sufrió un accidente laboral

   "Descripción de los Hechos: Siendo las 11:00 de la mañana, Me encontraba realizando un acopio de madera, en el piso había un plástico, cuando mande el pie sobre el plástico debajo había
   un plafón que tenía parte de una puntilla salida, cuando descargué el pie derecho me enteré la puntilla en la planta del pie cerca de los dedos.

   De forma inmediata se le informa al área SST, y el señor Ovidio se acerca al punto PAC, allí la Ingeniera Astrid Maldonado le revisa el pie y de una vez lo remite para la clínica de occidente para que le apliquen la inyección del tétano y le realicen los procedimientos médicos que requiera."

El señor es atendido de manera inmediata, y le generan una incapacidad por tres días, cuyo diagnóstico es heridas de otras partes del pie.
Este accidente genero tres días de incapacidad.

00000418

Se hace entrega de los siguientes documentos soporte del Accidente:

1. FURAT
2. Incapacidad
3. Formato 21" Investigación de Accidentes e incidentes de trabajo"

Tabla 4. indicador de accidentabilidad

PERIODO	No. DE TRABAJADORES	HHT	No. DE ACCIDENTES	DIAS PERDIDOS O CARGADOS	I.F.	I.S.	I.L.I.	I.D.P.	TASA
OCTUBRE DE 2018	7	616	0	0	0	0	0	0	0
NOVIEMBRE DE 2018	16	2268	0	0	0	0		0	0
DICIEMBRE DE 2018	40	7592	0	0	0	0	0	0	0
ENERO DE 2019	45	12528	0	0	0	0	0	0	0
FEBRERO DE 2019	46	528	0	0	0	0	0	0	0
MARZO DE 2019	82	1896	0	0	0	0	0	0	0
ABRIL DE 2019	105	19200	0	0	0	0	0	0	0
MAYO DE 2019	121	20760	1	4	9,63	38,54	0,37	4	0,83
JUNIO DE 2019	122	23546	1	9	8,49	76,45	0,65	9	0,82
JULIO DE 2019	135	24960	1	2	8,01	16,03	0,13	2	0,74
			0	11	Los días perdidos corresponden al accidente Ocurrido en el mes de Junio al Señor Elias, por valoración pendiente de especialista y programación de cirugía				
AGOSTO DE 2019	136	28040	1	1	7,13	7,13	0,05	1	0,74
				13 días perdidos accidente ocurrido en accidente ocurrido en junio	7,13	92,72	0,66	13	0,74
SEPTIEMBRE DE 2019	117	23087	2	1	17,33	8,66	0,15	0,5	1,71
				11 días perdidos accidente ocurrido en accidente ocurrido en Agosto	17,33	95,29	1,65	5,5	1,71
OCTUBRE DE 2019	136	23923	1	1	8,36	8,36	0,07	1	0,94

4.8. Ausentismo

Se verifico la información suministrada por el contratista en donde justifica la ausencia del personal dentro de las causales de ausentismo se pueden tener: Ausencias

00000419

Injustificadas, Enfermedad General, Permiso, Incapacidades ya sean por enfermedad General o por accidente de trabajo. A continuación, se relaciona esta actividad.

CAUSAL AUSENTISMO	DIAS
Accidente Laboral Ovidio Montero Ocurrido en el mes de octubre de 2019	3
Ausencias Mar Zoraide temas de Salud	28
TOTAL	31

4.9. Inspecciones

Interventoría hace la revisión por medio de soportes enviados por el contratista de las inspecciones de campamentos, botiquín, extintor y herramienta menor, adicional a los soportes interventoría realiza recorridos diarios verificando el estado y la permanencia de los mencionados.

4.10. Actividades de Capacitación

El contratista cumple con lo estipulado en cronograma de Actividades aprobado, para este periodo se tenía programada la siguiente capacitación: Manipulación de cargas – pausas activas, la cual fue realizada el día 25 de octubre, en los frentes de obra, se evidencio que el contratista hace cobertura total del personal en obra.

4.11. Plan de emergencias y contingencias

Se verifica en cada frente en ejecución la permanencia de los elementos que hacen parte del plan de emergencia y contingencia en obra como son: camillas, botiquín, extintores, cuenta con el Medevac publicado en cada uno de los campamentos de obra.

00000420

4.12. Conformación Brigadas de Emergencia

Interventoría hace el seguimiento a las reuniones mensuales, hasta la fecha el contratista ha realizado dos sesiones de capacitación y practica sobre primeros auxilios avanzados, por parte de la ARL Sura.

Tabla 5. Los integrantes de la Brigada de Emergencias son:

NOMBRE	CEDULA
Leidi Bibiana Yas Miranda	1237688062
Wilson Alirio Linares Acosta	80724020
Yamile Merchán Contreras	1023035093
Diego Arley Galindo Panqueva	1022405981
Astrid Fabiola Maldonado Díaz	57771982

4.13. Simulacros

Para este periodo el contratista no programo esta actividad siguiendo el cronograma de actividades propuesto.

4.14. Inspección a Botiquín y Extintor

Se verifica por medio de soportes enviados a interventoría las inspecciones a los elementos botiquin y extintor), esta actividad el contratista la realiza con el fin de verificar que se encuentren en óptimas condiciones y remplazar los elementos

00000421

faltantes, en caso de presentarse alguna emergencia y ser necesario hacer uso de ellos.

4.15. Emergencias Presentadas

Para este periodo no se evidencia y no se reporta ningún tipo de emergencia en obra

5 MANEJO DE MAQUINARIA, EQUIPOS Y VEHÍCULOS

El contratista envió los documentos del ingreso de un vibro compactador, el cual fue revisado y aprobado.

Durante el periodo evaluado no se presentaron ingresos de volquetas. Los vehículos y la maquinaria utilizada durante el periodo evaluado se relacionan en el Formato IDU "Listado de Vehículos" y Formato IDU "Listado de Maquinaria y Equipo".

Durante el periodo se reportaron 7 vehículos y 5 Máquinas.

6 ACTIVIDADES DE GESTION AMBIENTAL DEL CONTRATISTA

6.1. Componente A: cumplimiento a obligaciones ambientales y SST contractuales

6.1.1 A-1: Conformación del equipo de gestión ambiental y de seguridad y salud en el trabajo

Para este mes el contratista mantiene el equipo SSTMA estipulado en el anexo técnico para el CPO 156 de 2018, en donde se exige un residente Ambiental y un residente SST,

00000422

con dedicación del 75%, a continuación, se relacionan las personas para los cargos anteriormente mencionados

Tabla 6.residentes sstma del contratista

CARGO	NOMBRE	DEDICACIÓN
Profesional Ambiental	*Bairo Guañarita Figueroa*	*75%*
Profesional SST	*Astrid Fabiola Maldonado*	*75%*

6.1.2 A-2: Capacitación ambiental

Para este periodo el contratista realizo una capacitación a una población de 50 trabajadores (personal de obra y administrativo), dando cumplimiento a lo exigido en los pliegos, y con lo presentado en el cronograma de capacitaciones, esta actividad lo registra en el formato 24 ¨Registro de inducción y capacitación, para lo cual se hacer la verificación y asistencia de la misma

Tabla 7. Relación fechas de capacitación

FECHA	CANTIDAD DE PERSONAL	LUGAR/RESPONSABLES	TEMA TRATADO
26/10/2019	50	PAC – Residentes Ambientales	**MANEJO AMBIENTAL EN OBRA**

6.2. Componente B: Manejo Ambiental en la ejecución de actividades constructivas

Para este contrato se hizo la apertura del Pin ante la Secretaria Distrital de ambiente

PIN DE LA OBRA: 15995

00000423

6.1.3 B1. Manejo Ambiental de Campamentos Fijos y/o temporales y centros de acopio

Para este periodo se siguen evidenciando dos tipos de campamentos, el primero ubicado en la carrera Cr 53 g número 1-04 Barrio Camelia, como campamento fijo y Punto PAC y cinco (5) campamentos temporales ubicados en; frente Galán (kr 54 con calle 3), frente santa Rita (kr 54 a entre calle 33), frente Milenta 2 (calle 17ª- con kr 56), frente Bochica 3 (calle 2 con Kr 24) y alquería 1 (calle 38 a con kr 52c); se evidencio que cada uno cuenta con una carpa vestier para uso de los trabajadores, además se ubicó al interior: kit de emergencias, punto de hidratación, ubicación de carteleras informativas, herramienta menor, los campamentos también contaron con puntos ecológicos, unidades sanitarias portátiles separadas por géneros y caneca para guardar la herramienta de la Brigada de orden aseo y limpieza.

El campamento está ubicado dentro del cerramiento aprobado por PMT, se evidencio jornadas de orden aseo y limpieza. Cuenta con una unidad sanitaria, adicional el contratista cumple con lo estipulado en el anexo SISOMA, con respecto al personal de la brigada de orden aseo y limpieza, los cuales se relaciona a continuación:

Tabla 8. Relación de personal BOAL - octubre de 2019.

Nombre	Cedula	Tramo
JEISSON ALEXANDER SANCHEZ CASTIBLANCO	1.024.515.705	Santa Rita 2
JOHN JAIRO SANCHEZ SUAREZ	80.858.854	Galán
JORGE ALEXANDER GIL PARRA	79.725.469	Alquería 1
JUAN MANUEL MUÑOZ BERNAL	1.010.073.4	Milenta 2

00000424

JORGE OSWALDO ACELAS GALEANO	80.007.180	Calle 2

Fuente. Elaboración Propia LGNG

6.1.4 B2- Manejo de materiales de construcción

Para este mes se evidencio que el contratista cumple con los tiempos del acopio y retiro de los escombros y acopio del material granular, cumpliendo con lo estipulado en el anexo SISOMA, se evidencio que las volquetas que transportaron los materiales llegaron a los frentes de obra debidamente carpadas.

El contratista reporta para este mes 340 m3 de materiales granulares, los cuales son verificados por el área técnica, y son los reportados ante la Secretaria Distrital de Ambiente

Tabla 9. Relación de materiales utilizados en obra mes de octubre

Material	Proveedor	Inscripción IDU	Resolución de aprobación	Unidad	Volumen M³
SBGA	GILDARDO RODRIGUEZ VARGAS – CONSTRITURAR	49 DE 2002	PMA CAR Resolución 28 de 2016	M³	165
RAJON	GILDARDO RODRIGUEZ VARGAS – CONSTRITURAR	405 DE 2014	Resolución 1519 de 17/07/2030	M³	45
B200	GILDARDO RODRIGUEZ VARGAS – CONSTRITURAR	49 DE 2002	PMA CAR Resolución 28 de 2016	M³	80
B400	GILDARDO RODRIGUEZ VARGAS – CONSTRITURAR	405 DE 2014	Resolución 1519 de 17/07/2030	M³	50
Total					**340 m3**
FRESADO	LGNG	No aplica	No aplica	M3	150
ASFALTO	CONCRESCOL	313 de 2012	Resolución 474 del 6/5/2016 de la SDA	M3	147.5
ASFALTO GCR	CONCRESCOL	313 de 2012	Resolución 474 del 6/5/2016 de la SDA	M3	34
Total				**INDETERMINADO**	

00000425

CONTROL Y REPORTE DE MATERIALES RECICLADOS Y MEZCLAS ASFÁLTICAS MEJORADAS CON GCR

Para este periodo el contratista realizó la aplicación del Asfalto mejorado con caucho, en el CIV 16003758, hasta la fecha el porcentaje de cumplimiento es del 8% el cual equivale a 109 m3 de Asfalto mejorado con caucho.

6.1.5 B3 - Manejo integral de residuos sólidos

- ***Residuos - Basuras***

Dentro de este ítem, se evidencio la permanencia de los recipientes de colores verde, gris y rojo en el frente de obra para el mes de octubre, garantizando la segregación en la fuente de los residuos ordinarios, reciclables y peligrosos respectivamente, además de lo anterior se observó la limpieza general en cada frente durante y al finalizar la jornada de trabajo.

- ***Escombros Generados***

Se evidencio que el contratista para dar cumplimiento a este ítem, acopio el escombro generado por las actividades de demolición y excavación, dentro del tiempo permitido (24 horas), y posteriormente fue transportado a las escombreras autorizadas por el IDU y aprobadas por esta interventoría, actividad que se verifica In Situ y por medio de los vales y certificaciones emitidas por las Escombreras. A continuación, se relaciona la cantidad (m3), del escombro generado para este mes.

Tabla 10. Relación de RCD mes octubre.

00000426

Sitio de disposición final	Inscripción IDU	Volumen (M^3)	Material
Planta San Antonio	427 De 2017, Resolución ANLA # 01110 De 2017	540	Excavación
Total		**540 M3**	

- **Cumplimiento resolución 1115 de 2012 y plan RCDS**

Para este mes el contratista reutilizo 150 m3, de material fresado, en el CIV 16001256 hasta la fecha el contratista ha reutilizado un total de 1060 m3, equivalentes al 21.1 % del 25% exigido por la resolución.

Tabla 11 RCD´s utilizados en el mes de octubre de 2019.

Material Utilizado	Volumen m3	Método	Lugar de aplicación
FRESADO	150	RAP Y SELLO DE RAJON	GALAN
TOTAL	**150 m3**		

6.1.6 B4 – Control de emisiones atmosféricas

Se evidencio que las volquetas utilizadas en el mes evaluado no excedieran los 20 km/h dentro del frente de obra con el fin de disminuir las emisiones fugitivas y los accidentes en el área de influencia directa, se verifico con el cumplimiento de la revisión tecno mecánica y de gases para cada uno de los vehículos reportados y aprobados por esta interventoría.

No se realizaron quemas a cielo abierto. La brigada de orden aseo y limpieza ha mantenido las vías cercanas a la obra limpias de residuos que se adhieren a las llantas de las volquetas.

00000427

6.1.7 B5 – Manejo integral de cuerpos de agua y sumideros

El contratista reporta los sumideros existentes en cada frente en ejecución, interventoría hace la verificación del estado de la malla utilizada para proteger los sumideros evitando el ingreso de material de construcción a la red de alcantarillado, a continuación de relacionan la cantidad de sumideros.

Tabla 12. cantidad de sumideros por frente de obra.

FRENTE	CANTIDAD
GALAN	4
SANTA RITA 2	3
MILENTA 2	4
ALQUERIA 1	4
BOCHICA- CLL 2	4

Fuente. Elaboración Propia LGNG.

7 COMPONENTE C: MANEJO DE LA VEGETACION Y EL PAISAJE

7.1.1 C-1: Manejo de la vegetación

Se observó la protección con malla azul de los árboles y zonas verdes existentes en los cinco (5) frentes de obra, el contratista ha cumplido con el levantamiento del inventario del arbolado urbano en cada frente y posterior radicado a la interventoría.

En los frentes en donde se terminaron actividades de obra y se afectaron las zonas verdes, el contratista realizo las mejoras de las mismas enviando registro fotográfico

8 COMPONENTE E. PROGRAMA DE SEÑALIZACION DE SEGURIDAD

00000428

8.1.1 E-1: Manejo de Señalización

El contratista mantiene el cerramiento perimetral en buen estado, la brigada de orden aseo y limpieza realizó mantenimiento rutinario.

9 INDICADORES DE DESEMPEÑO SSTMA DEL CONTRATISTA

INDICADOR	VARIABLES	PORCENTAJES	VALORES	CUMPLIMIENTO
Indicadores Cumplimiento Resolución 01115 de 2012				
Indicador de Eficiencia =	Gastos mensuales de la implementación de PG:RCD	X 100%	10.353.420	2,85%
	Presupuesto planeado para el PG-RCD		362.433.600	
Indicador de Eficacia=	Cantidad de residuos aprovechados en la obra	X 100%	150	44,11%
	Cantidad de material usado en la ejecución de la obra		340	
Indicador de Efectividad=	Cantidad de RCD, dispuestos en sitios autorizados durante el mes	X 100%	540	28,39%
	Cantidad estimada de RCD a general en el mes		1901,5	
Valoración de desempeño SSTMA del contratista				
% Desempeño SSTMA=	*Calificación Obtenida*	X 100%	92.88	93%
	Calificación Total		100	
% cumplimiento protección de árboles =	N° de árboles correctamente protegidos	X 100%	26	100%
	N° total de árboles de permanencia		26	
Indicadores de proceso o gestión				
% capacitación	N° de capacitaciones realizadas en el área	X 100%	2	100%
	N° de capacitaciones planeadas en el área		2	

00000429

10 VALORACIÓN DEL DESEMPEÑO SSTMA DEL CONTRATISTA

El desempeño SSTMA que obtuvo el contratista para este periodo fue del 92,88% según las calificaciones en los diferentes componentes estipulados en las listas de chequeo, este porcentaje fue el resultado del envió de documentos e informes por el contratista y a su vez de las inspecciones, seguimientos y gestión realizada por interventoría.

El consolidado contiene siguientes semanas; semana 1 del 4 - 10, semana 2 del 11 - 17, semana 3 del 18-24, semana 4 del 25- 31, de octubre del 2019. Ver Anexo 15

11 ACTIVIDADES DE GESTIÓN SST Y AMBIENTAL DE LA INTERVENTORÍA

las actividades realizadas por interventoría para este periodo fueron las siguientes:

- Recorridos diarios a los, frentes Bochica, Santa Rita, Alquería 1, 2, Milenta 2, Galán, verificando las actividades SSTMA ejecutadas en obra por parte del contratista, se deja registro en bitácora.

- Comité SSTMA en obra, el día 31 de octubre del 2019 en los frentes de obra

- Calificación de listas de chequeo para el mes de octubre, según lo evidenciado en recorridos de seguimiento, ver anexo N ° 15

- Elaboración de informes semanales enviados al FDLPA

00000430

- Revisión documentación emitida por el contratista.

- Asistencia y acompañamiento a capacitación realizada por el contratista el día 25 de octubre, en los frentes de obra

- Asistencia a reuniones de avance el día 21 de octubre en los frentes alquería 1 y alquería 2, reunión de inicio el día 16 de octubre frentes Bochica-asunción, día 22 reunión extraordinaria frentes Bochica- asunción

- Elaboración de oficios al contratista con copia al FDLPA

11.1. Entrega de productos / aprobación de informes del contratista

Para este periodo se radico al FDLPA y al Contratista Luis Gabriel Nieto García los siguientes oficios:

- ALBO-PUAR-325, Referente a la aprobación de informes SST, AMBIENTAL Y SOCIAL del COP 156 de 2018

- ALBO-PUAR-333, Referente a la aprobación del informe N° 10 Ambiental, del COP 156 de 2018

11.2. Personal vinculado al contrato de interventoría

Para este periodo interventoría se mantiene con el mismo personal reportado en el periodo pasado, a continuación, se relaciona el personal contractual exigido.

Tabla 1. relación del personal de interventoría

Condición	Cantidad
Nuevos	0

00000431

Nuevo-ingreso-retiro	0
Antiguos	13
Retiros	0
Traslados	0
Total	13

Fuente. Área SSTMA Intersa

11.3. Afiliaciones y pagos al SGSST (Ver anexos 9)

Para dar cumplimiento a este ítem interventoría anexa planillas en donde se muestra que el día 7 de noviembre, se realizó el pago de la seguridad social del personal vinculado al proyecto correspondientes al mes de octubre.

11.4. Pagos de Nomina

Para el periodo de octubre Intersa SA realizo el pago de la nómina a los profesionales contratados para el COP 141 de 2018, se anexa soporte (ver anexo 12)

11.5. Entrega y reposición de EPP

Para este periodo no se hace entrega ni cambios de EPP, se evidencia en inspecciones realizadas buenas condiciones de los mismos.

11.6. Accidentalidad

Para este periodo no se presentaron accidentes laborales.

11.7. Señalización SST

En el PAC se mantiene la señalización informativa y de seguridad, en buen estado además de las carteleras que contienen los números de emergencia, políticas SST y reglamento de higiene y seguridad industrial.

11.8. Programa de capacitación

Para este mes no se realizó capacitación, para el próximo mes se tiene programado realizar actividades de pausa activas e higiene postural y capacitación sobre "residuos sólidos "

11.9. Vehículos

Durante este periodo se registra en el formato listado de vehículos la camioneta BTC 002, el cual se encuentra al día en el SOAT y revisión tecnicomecanica.

11.10. Programa de gestión de residuos

Para dar cumplimiento a este ítem, se hace clasificación, reutilización y reciclaje de los residuos generados dentro del PAC de interventoría, adicional se realizará capacitación para el próximo mes, sobre "residuos sólidos "

11.11. Programa de reciclado y uso adecuado de papel

Para dar cumplimiento a este ítem, se incentiva a reutilizar, reusar y reciclar el papel dentro de las labores diarias.

12 CONCLUSIONES

- Se inspecciono las actividades ambientales y SST desarrolladas en el mes de octubre por parte del contratista, en recorridos diarios,

- Se asistió a comités integrales y SSTMA, dando cumplimientos a los pliegos contractuales, además de las reuniones de avance de obra y de inicio.

- Se verifico en obra el cumplimiento del transporte, disposición de los RCD generados en las actividades realizadas por el contratista, para el periodo de octubre se dispuso 540 m3 de escombro, en las escombreras autorizadas por el IDU.

- El contratista reutilizo 150 m3 de fresado, proveniente de las actividades propias del COP 156 de 2018, en el frente del Galán.

- Se verifico en campo la presencia de las personas encargadas de la brigada de Orden, aseo y Limpieza, cumpliendo con los requerimientos del apéndice SISOMA, adicional se verifica que se les realice la capacitación de sus funciones.

- Se observó la implementación del cerramiento perimetral y cerramiento tipo 3, protección del arbolado y sumideros existentes y su mantenimiento periódico

- En contratista envió oportunamente los documentos de 12 ingresos nuevos para el proyecto, igualmente envió los documentos de un vibro compactador

- Se verifico de acuerdo a los formatos entregados por el contratista las capacitaciones e inducciones al personal de 12 ingresos nuevos, también se observó que el contratista realizo las inspecciones SST de obra.

- Se verifica en conjunto con el contratista las pre actas SISOMA, de ítem relacionados en el presupuesto inicial para su respectivo pago.

- Se calificó las listas de chequeo correspondientes al mes de septiembre con un porcentaje del 92,88 %.

00000434

- Se realizó seguimiento de acuerdo al procedimiento para entibados a partir de 1.50 metros para la instalación de tubería de alcantarillado.

13 RECOMENDACIONES

- Se recomienda hacer seguimiento a las funciones de los BOAL
- Se recomienda la implementación de la señalización SISO, en los frentes en ejecución

00000435

➢ *ANEXO 1. FT-17; APORTES AL SISTEMA DE SEGURIDAD SOCIAL DEL CONTRATISTA*

00000436

CODIGO	FORMATO	VERSION
FO-GIP-077	FORMATO No. 17 - AFILIACION AL SISTEMA DE SEGURIDAD SOCIAL Y REGISTRO DE EXAMENES MEDICOS DE INGRESO, PERIDICOS Y EGRESO	1.0

DILIGENCIAMIENTO: NOVIEMBRE DE 2019
CCION GENERAL: N.A.P.
CCION TECNICA: N.A.P.
ECCION TECNICA: N.A.P.

RATO OBRA No.: 156 DE 2018
INTERVENTORIA No.: 141 DE 2018
OBJETO: CONTRATAR A PRECIOS UNITARIOS FIJOS, SIN FORMULA DE AJUSTE Y A MONTO AGOTABLE LOS DIAGNÓSTICOS E INTERVENCIÓN DEL MANTENIMIENTO, REHABILITACIÓN, RECONSTRUCCIÓN Y ACCIONES DE MOVILIDAD PARA LA MALLA VIAL Y EL ESPACIO PÚBLICO DE LA LOCALIDAD DE PUENTE ARANDA EN LA CIUDAD DE BOGOTÁ D.C.

CONTRATISTA: LUIS GABRIEL NIETO GARCIA
INTERVENTOR: INTERSA S.A. INGENIERIA

PERIODOD DE INFORME: 01 DE OCTUBRE DE 2019 A 30 DE OCTUBRE DE 2019

No.	CONTRATISTA/ SUBCONTRATISTA	DATOS DEL TRABAJADOR						ARP			EPS		AFP		FECHA EXAMENES			SI TIENE RESTRICCION ESPECIFIQUELA
		NOMBRE DEL TRABAJADOR	CEDULA	EDAD	CARGO	RESIDENCIA	TELEFONO	Nombre	FECHA AFILIACION A LA ARP	FECHA ULTIMO PAGO	Nombre	FECHA ULTIMO PAGO	Nombre	FECHA ULTIMO PAGO	EXAMEN DE INGRESO	EXAMEN PERIODICO	EXAMEN DE EGRESO	
	PERSONAL NUEVO																	
1	EPROJECTS SAS	ANDRES DARIO DORIA SANCHEZ	1.193.148.463	24	AUXILIAR DE OBRA	TRANSVERSAL 73H BIS No 75-17 SUR	3206405303	POSITIVA	N.A.P	26/10/2019	COMPARTA	26/10/2019	PORVENIR	26/10/2019	8/08/2019			APTO PARA EL CARGO
2	EPROJECTS SAS	MAICOL CHAYYAN CORREDOR POVEDA	1.000.467.258	24	AUXILIAR DE OBRA	BOSA	3178721355	POSITIVA	N.A.P	26/10/2019	COMFACUNDI	26/10/2019	PORVENIR	26/10/2019	21/09/2019			APTO PARA EL CARGO
3	EPROJECTS SAS	JORGE ELIECER PORTILLO JULIO	15.075.238	58	AUXILIAR DE OBRA	DIAGONAL 69A No 18J-2 SUR	3155486348	POSITIVA	N.A.P	26/10/2019	FAMISANAR	26/10/2019	PORVENIR	26/10/2019	225/08/2019			APTO PARA EL CARGO
4	EPROJECTS SAS	CARLOS TAPASCO AZCARATE	1.115.945.364	32	INSPECTOR DE OBRA	CALLE 106 No 5-57	3132172702	POSITIVA	N.A.P	26/10/2019	FAMISANAR	26/10/2019	PORVENIR	26/10/2019	23/08/2019			APTO PARA EL CARGO
5	EPROJECTS SAS	BRAYAM YESID FRIAS GONZALEZ	1.031.157.857	24	AUXILIAR DE OBRA	CARRERA 18A NO 68-03 SUR	3112975503	POSITIVA	27/09/2019	26/10/2019	SALUD TOTAL	26/10/2019	COLPENSIONES	26/10/2019	25/09/2019			APTO PARA EL CARGO
6	EPROJECTS SAS	ALIRIO FLOREZ SANCUINO	13.923.150	56	AUXILIAR DE OBRA	CARRERA 72 No 10-72 SUR	3225354249	POSITIVA	2/10/2019	N.A.P	FAMISANAR	N.A.P	COLPENSIONES	N.A.P	1/10/2019			APTO PARA EL CARGO
7	EPROJECTS SAS	JOSE WILL SUAZA GOMEZ	1.033.739.220	27	AUXILIAR DE OBRA	CARRERA 36B No 72B-08 SUR	3223953143	POSITIVA	2/10/2019	N.A.P	COMPENSAR	N.A.P	PORVENIR	N.A.P	28/09/2019			APTO PARA EL CARGO
8	EPROJECTS SAS	HUMBERTO MATEUS HERNANDEZ	1.115.738.497	24	AUXILIAR DE OBRA	CARACOLI	3102144818	POSITIVA	2/10/2019	N.A.P	NUEVA EPS	N.A.P	PORVENIR	N.A.P	30/09/2019			APTO PARA EL CARGO
9	EPROJECTS SAS	JORGE ENRIQUE TIBATA YANQUEN	6.761.116	65	AUXILIAR DE OBRA	CALLE 75B BIS No 20-31	3154054300	POSITIVA	2/10/2019	N.A.P	NUEVA EPS	N.A.P	PORVENIR	N.A.P	1/10/2019			APTO PARA EL CARGO
10	EPROJECTS SAS	RAFAEL EUSTAQUIO RIVERA	17.332.104	53	OPERADOR VIBRO	CALLE 69L BIS No 18P-15	3204066873	POSITIVA	N.A.P	21/10/2019	MEDIMAS	21/10/2019	PORVENIR	21/10/2019	15/02/2019			CON RECOMENDACIONES
11	EW CONSTRUCCIONES SAS	LUIS FELIPE DAZA RODRIGUEZ	80.451.963	50	AUXILIAR DE OBRA	CALLE 93 No 10-82	3229562947	POSITIVA	16/10/2019	N.A.P	FAMISANAR	N.A.P	COLPENSIONES	N.A.P	15/10/2019			APTO PARA EL CARGO
	PERSONAL NUEVO INGRESO - RETIRO																	
1	EPROJECTS SAS	LORENZO RAFAEL GARCIA ARRIETA	1.052.969.997	31	AUXILIAR DE OBRA	CARRERA 141 No 2C -51	3002140046	POSITIVA	2/10/2019	N.A.P	FAMISANAR	N.A.P	PORVENIR	N.A.P	1/10/2019			APTO PARA EL CARGO
	PERSONAL ANTIGUO																	
1	LUIS GABRIEL NIETO GARCIA	JOSE MANUEL CARABALI BANGUERO	76.260.604	53	AUXILIAR DE OBRA	CARRERA 82B No 42B-32	3104569516	SURA	1/08/2019	2/10/2019	SALUD TOTAL	2/10/2019	PORVENIR	2/10/2019	30/07/2019	N.A.P.	N.A.P.	NINGUNA
2	LUIS GABRIEL NIETO GARCIA	JEISON ESTEBAN LEON CANRO	1.000.516.428	18	AUXILIAR DE OBRA	CALLE 72B SUR No 98A-01	3208270678	SURA	2/08/2019	2/10/2019	ALIANSALUD	2/10/2019	PORVENIR	2/10/2019	31/07/2019	N.A.P.	N.A.P.	NINGUNA
3	LUIS GABRIEL NIETO GARCIA	JOSE VICENTE CEDEÑO CUENCA	5.883.587	60	INSPECTOR DE OBRA	CARRERA 17D No74C-15	3125210477	SURA	9/07/2019	2/10/2019	SALUD TOTAL	2/10/2019	PORVENIR	2/10/2019	6/07/2019	N.A.P.	N.A.P.	PARA LABORES QUE IMPLIQUEN EXPOSICION A RUIDO, VALORACION POR OTORRINOLARINGOLOGO
4	LUIS GABRIEL NIETO GARCIA	HOWARD ANDRES MUNAR	80.123.347	37	ALMACENISTA	CALLE 54 SUR No 93E-45	3156395275	SURA	9/07/2019	2/10/2019	SALUD TOTAL	2/10/2019	PORVENIR	2/10/2019	6/07/2019	N.A.P.	N.A.P.	NINGUNA
5	LUIS GABRIEL NIETO GARCIA	JESUS HUMBERTO ROBAYO DAZ	79.333.646	54	RESIDENTE DE OBRA	CALLE 156 No 92-64	3008276938	SURA	2/07/2019	2/10/2019	COMPENSAR	2/10/2019	COLPENSIONES	2/10/2019		N.A.P.	N.A.P.	

CODIGO	FORMATO	VERSION
FO-GIP-077	FORMATO No. 17 - AFILIACION AL SISTEMA DE SEGURIDAD SOCIAL Y REGISTRO DE EXAMENES MEDICOS DE INGRESO, PERIDICOS Y EGRESO	1.0

DILIGENCIAMIENTO: NOVIEMBRE DE 2019
ECCION GENERAL: N.A.P.
CION TECNICA: N.A.P.
ECCION TECNICA: N.A.P.

RATO OBRA No.: 156 DE 2018
INTERVENTORIA No.: 141 DE 2018
OBJETO: CONTRATAR A PRECIOS UNITARIOS FIJOS, SIN FORMULA DE AJUSTE Y A MONTO AGOTABLE LOS DIAGNÓSTICOS E INTERVENCIÓN DEL MANTENIMIENTO, REHABILITACIÓN, RECONSTRUCCIÓN Y ACCIONES DE MOVILIDAD PARA LA MALLA VIAL Y EL ESPACIO PÚBLICO DE LA LOCALIDAD DE PUENTE ARANDA EN LA CIUDAD DE BOGOTÁ D.C.

CONTRATISTA: LUIS GABRIEL NIETO GARCIA
INTERVENTOR: INTERSA S.A. INGENIERIA

PERIODOD DE INFORME: 01 DE OCTUBRE DE 2019 A 30 DE OCTUBRE DE 2019

No.	CONTRATISTA/ SUBCONTRATISTA	DATOS DEL TRABAJADOR						ARP			EPS		AFP		FECHA EXAMENES			SI TIENE RESTRICCION ESPECIFIQUELA
		NOMBRE DEL TRABAJADOR	CEDULA	EDAD	CARGO	RESIDENCIA	TELEFONO	Nombre	FECHA AFILIACION A LA ARP	FECHA ULTIMO PAGO	Nombre	FECHA ULTIMO PAGO	Nombre	FECHA ULTIMO PAGO	EXAMEN DE INGRESO	EXAMEN PERIODICO	EXAMEN DE EGRESO	
6	LUIS GABRIEL NIETO GARCIA	LUIS DANIEL MORALES HERNANDEZ	90.125.132.106	45	AUXILIAR DE OBRA	DIAGONAL 76 No 77H-70 SUR	3114637698	SURA	22/07/2019	2/10/2019	COMPENSAR	2/10/2019	PROTECCION	2/10/2019	18/07/2019	N.A.P.	N.A.P.	NINGUNA
7	LUIS GABRIEL NIETO GARCIA	EDGAR FERNANDO RIVERA	79.468.281	52	AUXILIAR DE OBRA	CALLE 66 No 176-24 SUR	3142173505	SURA	15/07/2019	2/10/2019	FAMISANAR	2/10/2019	PORVENIR	2/10/2019	12/07/2019	N.A.P.	N.A.P.	NINGUNA
8	LUIS GABRIEL NIETO GARCIA	MAURICIO ALEJANDRO RODRIGUEZ	1.055.919.760	19	AUXILIAR DE OBRA	BOSA	3102271203	SURA	15/07/2019	2/10/2019	MEDIMAS	2/10/2019	PROTECCION	2/10/2019	12/07/2019	N.A.P.	N.A.P.	NINGUNA
9	LUIS GABRIEL NIETO GARCIA	MAR ZORAIDE PAEZ BELTRAN	51.839.265	53	AUXILIAR DE OBRA	CARRERA 34 No 5-04	3206395732	SURA	15/07/2019	2/10/2019	FAMISANAR	2/10/2019	COLFONDOS	2/10/2019	12/07/2019	N.A.P.	N.A.P.	NINGUNA
10	LUIS GABRIEL NIETO GARCIA	JENNIFER ANDREA SILVERA PRIETO	1.032.469.504	24	RESIDENTE DE ACTAS	CARRERA 28 No 3-28 APTO 301	3057125338	SURA	17/06/2019	2/10/2019	COMPENSAR	2/10/2019	PORVENIR	2/10/2019	15/06/2019	N.A.P.	N.A.P.	NINGUNA
11	LUIS GABRIEL NIETO GARCIA	JARRISON TANGARIFE SALDAÑA	1.128.625.511	29	AUXILIAR DE OBRA	TV 11D No 6-10 SUR	3137035827	SURA	17/06/2019	2/10/2019	NUEVA EPS	2/10/2019	PROTECCION	2/10/2019	13/06/2019	N.A.P.	N.A.P.	NINGUNA
12	LUIS GABRIEL NIETO GARCIA	JHAN FAYDER ESCOBAR LOPEZ	1.047.472.374	23	AUXILIAR DE OBRA	CALLE 7 No 98-78	3022172451	SURA	19/06/2019	2/10/2019	COOMEVA	2/10/2019	PROTECCION	2/10/2019	17/06/2019	N.A.P.	N.A.P.	NINGUNA
13	LUIS GABRIEL NIETO GARCIA	JUAN MANUEL MUÑOZ BERNAL	1.010.073.451	23	AUXILIAR DE OBRA	BOSA	3164315713	SURA	2/05/2019	2/10/2019	SALUD TOTAL	2/10/2019	COLFONDOS	2/10/2019	29/04/2019	N.A.P.	N.A.P.	NINGUNA
14	LUIS GABRIEL NIETO GARCIA	JORGE OSWALDO ACELAS GALEANO	80.007.180	39	AUXILIAR DE OBRA	CARRERA 50A No 41-28 SUR	3126035370	SURA	2/05/2019	2/10/2019	CAPITAL SALUD	2/10/2019	PROTECCION	2/10/2019	29/04/2019	N.A.P.	N.A.P.	NINGUNA
15	LUIS GABRIEL NIETO GARCIA	SERGIO DAVID ROMERO CRUZ	103.366.870	22	AUXILIAR DE OBRA	CALLE 7 No 98-78	3142463864	SURA	23/05/2019	2/10/2019	CAPITAL SALUD	2/10/2019	PROTECCION	2/10/2019	22/05/25019	N.A.P.	N.A.P.	SIN RESTRICCIONES
16	LUIS GABRIEL NIETO GARCIA	MISAEL ANTONIO GUATAQUIRA GUALTEROS	80.213.488	35	AUXILIAR DE OBRA	CARRERA 40A No 40-03 SUR	3134424824	SURA	28/05/2019	2/10/2019	SANITAS	2/10/2019	PORVENIR	2/10/2019	25/05/2019	N.A.P.	N.A.P.	NINGUNA
17	LUIS GABRIEL NIETO GARCIA	JORGE ENRIQUE SANCHEZ CASTAÑEDA	1.075.627.042	27	AUXILIAR DE OBRA	CALLE 42D No 87-37	3123858204	SURA	1/04/2019	2/10/2019	COMFACUNDI	2/10/2019	PORVENIR	2/10/2019	28/03/2019	N.A.P.	N.A.P.	NINGUNA
18	LUIS GABRIEL NIETO GARCIA	CRISTIAN CAMILO ALVARADO SEGURA	1.104.706.065	25	AUXILIAR DE OBRA	TRANSVERSAL 7 ESTE No 28-06	3116593070	SURA	8/04/2019	2/10/2019	FAMISANAR	2/10/2019	COLFONDOS	2/10/2019	5/04/2019	N.A.P.	N.A.P.	NINGUNA
19	LUIS GABRIEL NIETO GARCIA	DIEGO FERNEY PEREZ SABALA	1.077.968.398	30	AUXILIAR DE OBRA	CALLE 1 No 26C-05	31213410058	SURA	8/04/2019	2/10/2019	CAPITAL SALUD	2/10/2019	PORVENIR	2/10/2019	4/04/2019	N.A.P.	N.A.P.	NINGUNA
20	LUIS GABRIEL NIETO GARCIA	FABIAN HUMBERTO CARDONA ARCINIEGAS	1.026.295.082	22	AUXILIAR AMBIENTAL	DIAGONAL 5A No 37B-60	3223679845	SURA	22/04/2019	2/10/2019	NUEVA EPS	2/10/2019	PORVENIR	2/10/2019	17/04/2019	N.A.P.	N.A.P.	NINGUNA
21	LUIS GABRIEL NIETO GARCIA	ALFONSO QUIROGA GOMEZ	5.663.494	54	AUXILIAR DE OBRA	CARRERA 97D No 42-20	3133780707	SURA	14/03/2019	2/10/2019	FAMISANAR	2/10/2019	PORVENIR	2/10/2019	12/03/2019	N.A.P.	N.A.P.	NINGUNA
22	LUIS GABRIEL NIETO GARCIA	DAVID ESTEBAN UREÑA CIFUENTES	1.070.624.079	20	AUXILIAR DE OBRA	CARRERA 8 No 4-16 SUR	3024686623	SURA	14/03/2019	2/10/2019	COMPENSAR	2/10/2019	PORVENIR	2/10/2019	12/03/2019	N.A.P.	N.A.P.	NINGUNA
23	LUIS GABRIEL NIETO GARCIA	JEFFERSON DAVID APARICIO FIERRO	1.012.402.828	25	AUXILIAR DE OBRA	TRANSVERSAL 38A No 101-01SUR	3134539265	SURA	23/03/2019	2/10/2019	NUEVA EPS	2/10/2019	PORVENIR	2/10/2019	21/03/2019	N.A.P.	N.A.P.	NINGUNA
24	LUIS GABRIEL NIETO GARCIA	JUAN SEBASTIAN RONCANCIO BECERRA	1.018.449.804	27	RESIDENTE ACTAS DE VECINDAD	CARRERA 78B No 7A-50	3203339058	SURA	1/02/2019	2/10/2019	SANITAS	2/10/2019	PROTECCION	2/10/2019	31/01/2019	N.A.P.	N.A.P.	NINGUNA
25	LUIS GABRIEL NIETO GARCIA	ANA NICELY CASAS GERENA	30.204.199	52	RESIDENTE DE OBRA	AV CARRERA 24 No 40-19	3008800280	SURA	25/02/2019	2/10/2019	SALUD TOTAL	2/10/2019	COLPENSIONES	2/10/2019	25/02/2019	N.A.P.	N.A.P.	NINGUNA
26	LUIS GABRIEL NIETO GARCIA	FERNEY VELASCO CALA	1.101.757.048	26	INSPECTOR DE OBRA	CARRERA 140 No 132F-20	3012211023	SURA	15/01/2019	2/10/2019	MEDIMAS	2/10/2019	PROTECCION	2/10/2019	14/01/2019	N.A.P.	N.A.P.	NINGUNA
27	LUIS GABRIEL NIETO GARCIA	FRANK ORLANDO PINZON FONSECA	19.461.352	56	DIRECTOR DE OBRA	CALLE 109 No 19-36	3165271393	SURA	7/11/2018	2/10/2019	COMPENSAR	2/10/2019	COLPENSIONES	2/10/2019	3/11/2018	N.A.P.	N.A.P.	NINGUNA

CODIGO	FORMATO	VERSION
FO-GIP-077	FORMATO No. 17 - AFILIACION AL SISTEMA DE SEGURIDAD SOCIAL Y REGISTRO DE EXAMENES MEDICOS DE INGRESO, PERIDICOS Y EGRESO	1.0

DILIGENCIAMIENTO: NOVIEMBRE DE 2019
ECCION GENERAL: N.A.P.
CCION TECNICA: N.A.P.
ECCION TECNICA: N.A.P.

RATO OBRA No.: 156 DE 2018
INTERVENTORIA No.: 141 DE 2018
OBJETO: CONTRATAR A PRECIOS UNITARIOS FIJOS, SIN FORMULA DE AJUSTE Y A MONTO AGOTABLE LOS DIAGNÓSTICOS E INTERVENCIÓN DEL MANTENIMIENTO, REHABILITACIÓN, RECONSTRUCCIÓN Y ACCIONES DE MOVILIDAD PARA LA MALLA VIAL Y EL ESPACIO PÚBLICO DE LA LOCALIDAD DE PUENTE ARANDA EN LA CIUDAD DE BOGOTÁ D.C.

CONTRATISTA: LUIS GABRIEL NIETO GARCIA
INTERVENTOR: INTERSA S.A. INGENIERIA

PERIODOD DE INFORME: 01 DE OCTUBRE DE 2019 A 30 DE OCTUBRE DE 2019

No.	CONTRATISTA/ SUBCONTRATISTA	DATOS DEL TRABAJADOR						ARP			EPS		AFP		FECHA EXAMENES			SI TIENE RESTRICCION ESPECIFIQUELA
		NOMBRE DEL TRABAJADOR	CEDULA	EDAD	CARGO	RESIDENCIA	TELEFONO	Nombre	FECHA AFILIACION A LA ARP	FECHA ULTIMO PAGO	Nombre	FECHA ULTIMO PAGO	Nombre	FECHA ULTIMO PAGO	EXAMEN DE INGRESO	EXAMEN PERIODICO	EXAMEN DE EGRESO	
28	LUIS GABRIEL NIETO GARCIA	YESICA AGUDELO	52.288.949	38	RESIDENTE SOCIAL	CARRERA 12 NO 72A-19	3213905517	SUTRA	2/11/2018	2/10/2019	SANITAS	2/10/2019	PROTECCION	2/10/2019	3/11/2018	N.A.P.	N.A.P.	NINGUNA
29	LUIS GABRIEL NIETO GARCIA	ASTRID FABIOLA MALDONADO DÍAZ	57.771.982	38	RESIDENTE SST	CALLE 20 No 2B BIS - 13	3203462906	SUTRA	2/11/2018	2/10/2019	SURA	2/10/2019	PROTECCION	2/10/2019	31/10/2018	N.A.P.	N.A.P.	NINGUNA
30	LUIS GABRIEL NIETO GARCIA	YAMILE MERCHAN CONTRERAS	1.023.035.093	19	GUIA CIVIVO	CARRERA 1A BIS ESTE No 73A-10 SUR	3102424589	SURA	23/10/2018	2/10/2019	COMPENSAR	2/10/2019	PORVENIR	2/10/2019	20/10/2018	N.A.P.	N.A.P.	NINGUNA
31	LUIS GABRIEL NIETO GARCIA	SANDRA MIREYA CEPEDA SANABRIA	40.049.480	36	PROFESIONAL AMBIENTAL	CARRERA 119 No 80-22	3176827941	SURA	1/11/2018	2/10/2019	SANITAS	2/10/2019	PORVENIR	2/10/2019	1/11/2018	N.A.P.	N.A.P.	NINGUNA
32	LUIS GABRIEL NIETO GARCIA	ANGELICA ROCIO RAMOS QUINTANA	52.351.831	40	RESIDENTE TECNICO	TRANSVERSAL 120 No 76B-55	3102481324	SURA	22/11/2018	2/10/2019	COMPENSAR	2/10/2019	PORVENIR	2/10/2019	21/11/2018	N.A.P.	N.A.P.	NINGUNA
33	LUIS GABRIEL NIETO GARCIA	YOANI ROJAS BRIÑEZ	93.134.142	42	AYUDANTE DE OBRA	CARRERA 20C No 61B-34 SUR	3214179728	SURA	28/11/2018	2/10/2019	NUEVA EPS	2/10/2019	COFONDOS	2/10/2019	27/11/2018	N.A.P.	N.A.P.	NINGUNA
34	LUIS GABRIEL NIETO GARCIA	JOSE MIGUEL HERRERA VARGAS	77.010.993	60	AYUDANTE DE OBRA	USME	3219836456	SURA	28/11/2018	2/10/2019	SURA	2/10/2019	PORVENIR	2/10/2019	27/11/2018	N.A.P.	N.A.P.	MANIPULAR CARGAS CON REQUERIMIENTO DE FUERZA EN COLUMNA
35	LUIS GABRIEL NIETO GARCIA	JHON ALEXANDER GOMEZ PARRA	79.854.760	40	INSPECTOR DE OBRA	CARRERA 104 No 22F-44	3112454249	SURA	29/11/2018	2/10/2019	MEDIMAS	2/10/2019	PORVENIR	2/10/2019	29/11/2018	N.A.P.	N.A.P.	NINGUNA
36	LUIS GABRIEL NIETO GARCIA	DIEGO SARMIENTO	1.032.404.412	30	AUXILIAR DE IMPACTO URBANO	CARRERA 64 No 94A-70	3115158839	SURA	5/10/2018	2/10/2019	CAPITAL SALUD	2/10/2019	COLPENSIONES	2/10/2019	03/10/201	N.A.P.	N.A.P.	LABORES QUE IMPLIQUEN EXIGENCIA AUDITIVA
37	LUIS GABRIEL NIETO GARCIA	LEIDI BIBIANA YAS MIRANDA	1.237.688.062	31	AYUDANTE DE OBRA	CARRERA 14A BIS No 68C-30 SUR	3115127197	SURA	5/12/2018	2/10/2019	NUEVA EPS	2/10/2019	COLPENSIONES	2/10/2019	4/12/2018	N.A.P.	N.A.P.	NINGUNA
38	LUIS GABRIEL NIETO GARCIA	FREDIS MANUEL NAVAS MARTINEZ	9.167.740	46	AYUDANTE DE OBRA	CARRERA 86D No 26-65	3106495315	SURA	5/12/2018	2/10/2019	MUTUAL SER	2/10/2019	PROTECCION	2/10/2019	4/12/2018	N.A.P.	N.A.P.	NINGUNA
39	LUIS GABRIEL NIETO GARCIA	ELIAS DE JESUS LIZARAZO LOPEZ	79.302.306	54	AYUDANTE DE OBRA	CALLE 53 SUR No 9-16	3143546117	SURA	7/12/2018	2/10/2019	ALIANSALUD	2/10/2019	POEVENIR	2/10/2019	6/12/2018	N.A.P.	N.A.P.	NINGUNA
40	LUIS GABRIEL NIETO GARCIA	DIEGO ARLEY GALINDO PANQUEVA	1.022.405.981	23	AUXILIAR AMBIENTAL	CARRERA 51 No 0-48 SUR	3057255240	SURA	12/12/2018	2/10/2019	MEDIMAS	2/10/2019	POEVENIR	2/10/2019	12/12/2018	N.A.P.	N.A.P.	NINGUNA
41	LUIS GABRIEL NIETO GARCIA	DARIO ESTEBAN GALLARDO CALPA	1.075.544.568	21	AYUDANTE DE OBRA	CALLE 17 SUR No 39-95	3204066934	SURA	13/12/2018	2/10/2019	MEDIMAS	2/10/2019	COLPENSIONES	2/10/2019	12/12/2018	N.A.P.	N.A.P.	NINGUNA
42	LUIS GABRIEL NIETO GARCIA	JOSE ANICETO CARREÑO RIAÑO	3.069.936	59	AYUDANTE DE OBRA	CARRERA 52B No 20-69 SUR	3203971548	SURA	15/12/2018	2/10/2019	SALUD TOTAL	2/10/2019	COLPENSIONES	2/10/2019	13/12/2018	N.A.P.	N.A.P.	NINGUNA
43	LUIS GABRIEL NIETO GARCIA	ROBINSON MARIA GUETTE OSPINO	1.129.508.401	33	AUXILIAR DE OBRA	CALLE 1 D N. 38A 41	3168047806	SURA	16/03/2019	2/10/2019	SALUD TOTAL	2/10/2019	COLPENSIONES	2/10/2019	14/03/2019	N.A.P.	N.A.P.	NINGUNA
44	MAQUINARIA E INFRAESTRUCTURA SAS	BAIRO GUAÑARITA FIGUEROA	53.093.131	46	ESISDENTE AMBIENT	CALLE 109 No 19-36	6294150	SURA	N.A.P.	8/10/2019	SANITAS	8/10/2019	PORVENIR	8/10/2019	8/11/2018	N.A.P.	N.A.P.	NINGUNA
45	CJMC INGENIERIA SAS	WILSON FERNANDO ROJAS ARIZA	79.767.916	42	AUXILIAR DE TOPOGRAFIA	TRANSVERSAL 33 No 58C-36 SUR	3004462276	POSITIVA	8/04/2019	16/10/2019	MEDIMAS	16/10/2019	COLPENSIONES	16/10/2019	6/04/2019	N.A.P.	N.A.P.	NINGUNA
46	CJMC INGENIERIA SAS	LUIS ALEJANDRO ALVAREZ GUTIERREZ	79.746.752	42	CADENERO I	CARRERA AE ESTE No 25I-48	3158965991	POSITIVA	5/04/2019	16/10/2019	SALUD TOTAL	16/10/2019	PROTECCION	16/10/2019	4/04/2019	N.A.P.	N.A.P.	NINGUNA
47	CJMC INGENIERIA SAS	FREDY ARTURO ARIZA ROJAS	80.433.110	50	CADENERO	CALLE 56 SUR No 80G-05	3163333438	POSITIVA	10/07/2019	16/10/2019	FAMISANAR	16/10/2019	PROTECCION	16/10/2019	9/07/2019	N.A.P.	N.A.P.	NINGUNA
48	CJMC INGENIERIA SAS	INGRID MAYERLY JIMENEZ SILVA	1.024.498.238	29	AUXILIAR DE TOPOGRAFIA	DIAGONAL 65A BIS SUR No 4C-01	3213100005	POSITIVA	14/03/2019	16/10/2019	COMPENSAR	16/10/2019	PROTECCIÓN	16/10/2019	13/03/2019	N.A.P.	N.A.P.	APTO
49	CJMC INGENIERIA SAS	OSCAR RUIZ VILLAMIL	79.609.261	45	CADENERO	CARRERA 80M No 72A-54	3124311128	POSITIVA	14/03/2019	16/10/2019	COMPENSAR	16/10/2019	PORVENIR	16/10/2019	14/03/2019	N.A.P.	N.A.P.	APTO

CODIGO	FORMATO	VERSION
FO-GIP-077	FORMATO No. 17 - AFILIACION AL SISTEMA DE SEGURIDAD SOCIAL Y REGISTRO DE EXAMENES MEDICOS DE INGRESO, PERIDICOS Y EGRESO	1.0

DILIGENCIAMIENTO: NOVIEMBRE DE 2019
CCION GENERAL: N.A.P.
CION TECNICA: N.A.P.
ECCION TECNICA: N.A.P.

RATO OBRA No.: 156 DE 2018
INTERVENTORIA No.: 141 DE 2018
OBJETO: CONTRATAR A PRECIOS UNITARIOS FIJOS, SIN FÓRMULA DE AJUSTE Y A MONTO AGOTABLE LOS DIAGNÓSTICOS E INTERVENCIÓN DEL MANTENIMIENTO, REHABILITACIÓN, RECONSTRUCCIÓN Y ACCIONES DE MOVILIDAD PARA LA MALLA VIAL Y EL ESPACIO PÚBLICO DE LA LOCALIDAD DE PUENTE ARANDA EN LA CIUDAD DE BOGOTÁ D.C.

CONTRATISTA: LUIS GABRIEL NIETO GARCIA
INTERVENTOR: INTERSA S.A. INGENIERIA

PERIODOD DE INFORME: 01 DE OCTUBRE DE 2019 A 30 DE OCTUBRE DE 2019

No.	CONTRATISTA/ SUBCONTRATISTA	DATOS DEL TRABAJADOR						ARP			EPS		AFP		FECHA EXAMENES			SI TIENE RESTRICCION ESPECIFIQUELA
		NOMBRE DEL TRABAJADOR	CEDULA	EDAD	CARGO	RESIDENCIA	TELEFONO	Nombre	FECHA AFILIACION A LA ARP	FECHA ULTIMO PAGO	Nombre	FECHA ULTIMO PAGO	Nombre	FECHA ULTIMO PAGO	EXAMEN DE INGRESO	EXAMEN PERIODICO	EXAMEN DE EGRESO	
50	CJMC INGENIERIA SAS	JHON GILDARDO ARIZA ARIZA	80.132.707	36	TOPOGRAFO	CALLE 52B SUR No 24D-40	3222851044	POSITIVA	5/12/2018	16/10/2019	SANITAS	16/10/2019	COLPENSIONES	16/10/2019	4/12/2018	N.A.P.	N.A.P.	APTO
51	CONSTRUHIDRAULICOS Y TRANSPORTES LEON SAS	TOMAS LEON MUÑOZ	79.208.317	47	CONTRASTISTA	CARRERA 74H No 62B-51 SUR	3208185806	POSITIVA	N.A.P.	2/10/2019	MEDIMAS	2/10/2019	PORVENIR	2/10/2019	30/11/2018	N.A.P.	N.A.P.	APTO
52	CONSTRUHIDRAULICOS Y TRANSPORTES LEON SAS	HENRY LEON MUÑOZ	80.270.924	55	AYUDANTE DE OBRA	CALLE 24 SUR No 52-93	3202242786	POSITIVA	20/12/2018	2/10/2019	FAMISANAR	2/10/2019	COLPENSIONES	2/10/2019	20/12/2018	N.A.P.	N.A.P.	APTO
53	EW CONSTRUCCIONES SAS	JORGE EDUARDO PADILLA RAMIREZ	1.106.453.492	29	AUXILIAR DE OBRA	LEON 13 SOACHA	3132255939	POSITIVA	11/06/2019	24/10/2019	SALUD TOTAL	24/10/2019	PORVENIR	24/10/2019	6/06/2019	N.A.P.	N.A.P.	SIN RESTRICCIONES
54	EW CONSTRUCCIONES SAS	WILSON ALEXANDER RAMIREZ ORTIZ	1.094.427.647	21	AUXILIAR DE OBRA	CALLE 49 No 80D-15	3138389538	POSITIVA	9/07/2019	24/10/2019	SALUD TOTAL	24/10/2019	PORVENIR	24/10/2019	8/07/2019	N.A.P.	N.A.P.	NINGUNA
55	EW CONSTRUCCIONES SAS	ALIRIO RAMIREZ MARTINEZ	4.253.446	40	AUXILIAR DE OBRA	CALLE 49 SUR No 53B-201	3124655210	POSITIVA	21/05/2019	24/10/2019	COOMEVA	24/10/2019	PORVENIR	24/10/2019	10/05/2019	N.A.P.	N.A.P.	NINGUNA
56	EW CONSTRUCCIONES SAS	EDUVAN CASTILLO QUINTERO	93.296.215	41	OFICIAL	CALLE 73D No 14I-10	3502828596	POSITIVA	24/04/2019	24/10/2019	FAMISANAR	24/10/2019	PORVENIR	24/10/2019	22/04/2019	N.A.P.	N.A.P.	APTO
57	EW CONSTRUCCIONES SAS	WILMAR ANTONIO NIÑO BURITICA	93.011.376	37	AUXILIAR DE OBRA	CALLE 73 D BIS SUR No 14-10	3212134610	POSITIVA	13/04/2019	24/10/2019	FAMISANAR	24/10/2019	PROTECCION	24/10/2019	19/06/2019	N.A.P.	N.A.P.	APTO
58	TRANSPORTES Y SUMINISTROS ISRAEL GUTIERREZ SAS	HECTOR FERNANDO CUERVO ROJAS	1.010.161.008	32	CONDUCTOR	CARRERA 18 No 76-46 SUR	3168394961	SURA	N.A.P.	24/10/2019	COMPENSAR	24/10/2019	COLFONDOS	24/10/2019	13/03/2018	N.A.P.	N.A.P.	APTO
59	TRANSPORTES Y SUMINISTROS ISRAEL GUTIERREZ SAS	EFREN MORALES HERRERA	80.050.130	43	CONDUCTOR	CARRERA 16 No 74-23 SUR	3232293367	SURA	N.A.P.	24/10/2019	SALUD TOTAL	24/10/2019	PROTECCION	24/10/2019	28/11/2018	N.A.P.	N.A.P.	APTO
60	TRANSPORTES Y SUMINISTROS ISRAEL GUTIERREZ SAS	BLADIMIR PEREZ POLOCHE	1.118.563.003	23	OPERADOR	DIAGONAL 101 BIS SUR No 1D-63	3132311306	SURA	26/08/2019	24/10/2019	SANITAS	24/10/2019	COFINDOS	24/10/2019	24/08/2019	N.A.P.	N.A.P.	NINGUNA
61	CONSTRUCCIONES ROBLEDO SAS	JHONATAN BEJARANO ROA	1.147.956.744	28	AUXILIAR DE OBRA	CALLE 40F SUR No 13-48	3213277122	SURA	20/07/2019	8/10/2019	NUEVA EPS	8/10/2019	PORVENIR	8/10/2019	12/03/2019	N.A.P.	N.A.P.	NINGUNA
62	CONSTRUCCIONES ROBLEDO SAS	EUCARIS ANTONIO MENA MENA	11.803.730	43	AUXILIAR DE OBRA	CARRERA 76A No 51-15 SUR	3113497131	SURA	11/07/2019	8/10/2019	FAMISANAR	8/10/2019	PORVENIR	8/10/2019	8/09/2019	N.A.P.	N.A.P.	NINGUNA
63	CONSTRUCCIONES ROBLEDO SAS	RITO CELIO MORENO ARIZA	5.601.998	41	OFICIAL	CALLE 64 BIS SUR No 1-32	3227292178	SURA	N.A.P	8/10/2019	NUEVA EPS	8/10/2019	PORVENIR	8/10/2019	10/12/2019	N.A.P.	N.A.P.	APTO
64	CONSTRUCCIONES ROBLEDO SAS	RICARDO ANTONIO ZARATE OQUENDO	8.648.116	36	AUXILIAR DE OBRA	SAN PEDRO SUBA	3003830787	SURA	22/05/2019	8/10/2019	FAMISANAR	8/10/2019	PORVENIR	8/10/2019	1/03/2019	N.A.P.	N.A.P.	APTO
65	CONSTRUCCIONES ROBLEDO SAS	LIZER DAVID MOSQUERA MOSQUERA	1.024.553.911	23	OFICIAL	CALLE 54G No 66-14	3228594619	SURA	22/05/2019	8/10/2019	FAMISANAR	8/10/2019	PORVENIR	8/10/2019	13/02/2019	N.A.P.	N.A.P.	APTO
66	CONSTRUCCIONES ROBLEDO SAS	ANTHONY DE JESUS GONZALEZ AHUMADA	1.020.739.704	32	AUXILIAR DE OBRA	CARRERA 53D N. 5-03	3002301943	SURA	12/03/2019	8/10/2019	FAMISANAR	8/10/2019	COLPENSIONES	8/10/2019	13/03/2019	N.A.P.	N.A.P.	APTO
67	CONSTRUCCIONES ROBLEDO SAS	ONORIO PALOMEQUE MOSQUERA	80.766.069	35	OFICIAL	CALLE 64F No 105D-23	3123055123	SURA	12/03/2019	8/10/2019	SALUD TOTAL	8/10/2019	PROTECCIÓN	8/10/2019	13/03/2019	N.A.P.	N.A.P.	APTO
68	CONSTRUCCIONES ROBLEDO SAS	JORGE CORDOBA RENTERIA	11.807.310	41	AUXILIAR DE OBRA	CALLE 131 No 96A-36	3132480502	SURA	19/06/2019	8/10/2019	FAMISANAR	8/10/2019	PORVENIR	8/10/2019	18/06/2019	N.A.P.	N.A.P.	APTO
69	HEPROJECTS SAS	WILSON HERNANDEZ REVUELTAS	91.363.748	37	OFICIAL DE COSNTRUCCION	CALLE 80B SUR No 42-69	3213595008	POSITIVA	20/07/2019	26/10/2019	SALUD TOTAL	26/10/2019	POIRVENIR	26/10/2019	17/07/2019	N.A.P.	N.A.P.	NINGUNA

CODIGO	FORMATO	VERSION
FO-GIP-077	FORMATO No. 17 - AFILIACION AL SISTEMA DE SEGURIDAD SOCIAL Y REGISTRO DE EXAMENES MEDICOS DE INGRESO, PERIDICOS Y EGRESO	1.0

DILIGENCIAMIENTO: NOVIEMBRE DE 2019
ECCION GENERAL: N.A.P.
CION TECNICA: N.A.P.
ECCION TECNICA: N.A.P.

RATO OBRA No.: 156 DE 2018
INTERVENTORIA No.: 141 DE 2018
OBJETO: CONTRATAR A PRECIOS UNITARIOS FIJOS, SIN FORMULA DE AJUSTE Y A MONTO AGOTABLE LOS DIAGNÓSTICOS E INTERVENCIÓN DEL MANTENIMIENTO, REHABILITACIÓN, RECONSTRUCCIÓN Y ACCIONES DE MOVILIDAD PARA LA MALLA VIAL Y EL ESPACIO PÚBLICO DE LA LOCALIDAD DE PUENTE ARANDA EN LA CIUDAD DE BOGOTÁ D.C.

CONTRATISTA: LUIS GABRIEL NIETO GARCIA
INTERVENTOR: INTERSA S.A. INGENIERIA

PERIODOD DE INFORME: 01 DE OCTUBRE DE 2019 A 30 DE OCTUBRE DE 2019

No.	CONTRATISTA/ SUBCONTRATISTA	DATOS DEL TRABAJADOR						ARP			EPS		AFP		FECHA EXAMENES			SI TIENE RESTRICCION ESPECIFIQUELA
		NOMBRE DEL TRABAJADOR	CEDULA	EDAD	CARGO	RESIDENCIA	TELEFONO	Nombre	FECHA AFILIACION A LA ARP	FECHA ULTIMO PAGO	Nombre	FECHA ULTIMO PAGO	Nombre	FECHA ULTIMO PAGO	EXAMEN DE INGRESO	EXAMEN PERIODICO	EXAMEN DE EGRESO	
70	EPROJECTS SAS	JOSE ADOLFO ROMERO BAEZ	1.048.820.483	33	OFICIAL DE COSNTRUCCION	BOSA	3212230824	POSITIVA	10/07/2019	26/10/2019	NUEVA EPS	26/10/2019	PROTECCION	26/10/2019	19/07/2019	N.A.P.	N.A.P.	NINGUNA
71	EPROJECTS SAS	LEONARDO ALBERTO LUBO ROMERO	################	29	OFICIAL DE COSNTRUCCION	CARRERA 77 No 46-27 SUR	3113209480	POSITIVA	21/08/2019	26/10/2019	SALUD TOTAL	26/10/2019	COLPENSIONES	26/10/2019	21/08/2019	N.A.P.	N.A.P.	NINGUNA
72	EPROJECTS SAS	JHONATAN HERNANDEZ HOYOS	1.066.568.023	25	AUXILIAR DE OBRA	TRANSVERSAL 73H BIS No 75-16 SUR	3102292541	SURA	N.A.P	26/10/2019	FAMISANAR	26/10/2019	PROTECCION	26/10/2019	22/07/2019	N.A.P.	N.A.P.	NINGUNA
73	EPROJECTS SAS	FABRIZIO MARTINEZ ACEVEDO	1.127.343.720	19	AUXILIAR DE OBRA	CARRERA 82B No 40C-51	3153973937	SURA	N.A.P	26/10/2019	NUEVA EPS	26/10/2019	PORVENIR	26/10/2019	22/07/2019	N.A.P.	N.A.P.	NINGUNA
74	EPROJECTS SAS	MARIA NATALIA SANTAMARIA CASTRO	1.030.630.661	25	INSPECTOR OBRA	CARRERA 80I No 57G-73	3223630781	SURA	N.A.P	26/10/2019	COMPENSAR	26/10/2019	PROTECCION	26/10/2019	16/05/2019	N.A.P.	N.A.P.	NINGUNA
75	EPROJECTS SAS	ANGELA MARIA PEREZ JACOME	1.072.708.700	23	RESIDENTE AMBIENTAL	CALLE 191A No 11A-92	3106972387	POSITIVA	23/07/2019	26/10/2019	FAMISANAR	26/10/2019	PROTECCION	26/10/2019	22/07/2019	N.A.P.	N.A.P.	NINGUNA
76	EPROJECTS SAS	FERNEY ALEJANDRO BELTRAN MEDINA	1.016.036.085	28	CONDUCTOR	CARRERA 32 No 19A-20	3213961384	COLPATRIA	N.A.P	2/10/2019	COMPENSAR	2/10/2019	COLPENSIONES	2/10/2019	3/05/2019	N.A.P.	N.A.P.	NINGUNA
77	EPROJECTS SAS	ESNEHIDER RIVEROS RINCON	79.139.151	47	CONDUCTOR	TRANSVERSAL 68J No 39A-60 SUR	4260717	COLPATRIA	N.A.P	2/10/2019	COMPENSAR	2/10/2019	PORVENIR	2/10/2019	3/05/2019	N.A.P.	N.A.P.	NINGUNA
78	EPROJECTS SAS	DUBALIER ISAZA CUERVO	1.024.529.102	27	OPERADOR	CARRERA 77B No 60B-SUR-62	3046736185	POSITIVA	N.A.P	21/10/2019	SALUD TOTAL	21/10/2019	PORVENIR	21/10/2019	27/09/2018	N.A.P.	N.A.P.	NINGUNA
79	EPROJECTS SAS	JOAN MAURICIO INFANTE ABELLO	1.070.951.826	30	OPERADOR	CARRERA 6 No 3-19 ESTE	3222568799	SURA	N.A.P	29/10/2019	FAMISANAR	29/10/2019	COFONDOS	29/10/2019	29/07/2019	N.A.P.	N.A.P.	NINGUNA
80	EPROJECTS SAS	HUGO JOHANY GONZALEZ QUICAZAN	80.720.994	37	OPERADOR	CALLE 155 No 46-40	3112107524	POSITIVA	N.A.P	8/10/2019	SALUD TOTAL	8/10/2019	COLPENSIONES	8/10/2019	20/07/2019	N.A.P.	N.A.P.	NINGUNA
81	EPROJECTS SAS	JOSE ARMANDO MALAGON MARENTES	80.253.579	35	OPERADOR	TRANSVERSAL 4D No 51-62	NO TIENE	SURA	N.A.P	9/10/2019	FAMISANAR	9/10/2019	PROTECCION	9/10/2019	30/05/2019	N.A.P.	N.A.P.	NINGUNA
	PERSONAL RETIRADO																	
1	LUIS GABRIEL NIETO GARCIA	JORGE ALEXANDER GIL PARRA	79.725.469	41	AUXILIAR DE OBRA	CARRERA 52C : 20-05	3015337546	SURA	4/04/2019	2/10/2019	COMPENSAR	2/10/2019	PORVENIR	2/10/2019	3/04/2019	N.A.P.	N.A.P.	NINGUNA
2	LUIS GABRIEL NIETO GARCIA	JEAN CARLOS IBARRA GARCÍA	77.090.572	37	AUXILIAR DE OBRA	CARRERA 93A No 54G-40 SUR	3203501212	SURA	8/04/2019	2/10/2019	SALUD TOTAL	2/10/2019	PORVENIR	2/10/2019	3/04/2019	N.A.P.	N.A.P.	NINGUNA
3	LUIS GABRIEL NIETO GARCIA	OVIDIO MONTERO RIVERA	1.030.688.755	20	AYUDANTE DE OBRA	CALLE 1D No 33A-41	3102820555	SURA	13/12/2018	2/10/2019	MEDIMAS	2/10/2019	POEVENIR	2/10/2019	12/12/2018	N.A.P.	N.A.P.	LABORES QUE IMPLIQUEN DISCRIMINACIÓN DE COLORES
4	CONSTRUHIDRAULICOS Y TRANSPORTES TOMAS LEON SAS	GUILLERMO MARTINEZ CASTILLO	1.073.711.758	21	AUXILIAR DE OBRA	CALLE 4C No 14-16	3142002628	POSITIVA	N.A.P	2/10/2019	FAMISANAR	2/10/2019	PROTECCION	2/10/2019	12/07/2019	N.A.P.	N.A.P.	NINGUNA
5	CONSTRUHIDRAULICOS Y TRANSPORTES TOMAS LEON SAS	JEFERSON STIVEN CARDENAL SOTO	1.023.965.981	21	AUXILIAR DE OBRA	CARRERA 1C No 49G-62	3202091446	POSITIVA	9/04/2019	2/10/2019	FAMISANAR	2/10/2019	PORVENIR	2/10/2019	8/04/2019	N.A.P.	N.A.P.	APTO
6	CONSTRUHIDRAULICOS Y TRANSPORTES TOMAS LEON SAS	ANDRES DANILO CARDENAL SOTO	1.023.911.913	27	AUXILIAR DE OBRA	CARRERA 1D No 46B-62 SUR	3144384788	POSITIVA	26/02/2019	2/10/2019	SALUD TOTAL	2/10/2019	PROTECCION	2/10/2019	26/02/2019	N.A.P.	N.A.P.	APTO
7	TRANSPORTES Y SUMINISTROS ISRAEL GUTIERREZ SAS	VIRGILIO ARBOLEDA CARMONA	75.002.673	45	AUXILIAR DE OBRA	CALLE 63D SUR No186-48	3215727901	SURA	21/05/2019	24/10/2019	SALUD TOTAL	24/10/2019	PORVENIR	24/10/2019	18/05/2019	N.A.P.	N.A.P.	APTO

CODIGO	FORMATO	VERSION
FO-GIP-077	FORMATO No. 17 - AFILIACION AL SISTEMA DE SEGURIDAD SOCIAL Y REGISTRO DE EXAMENES MEDICOS DE INGRESO, PERIDICOS Y EGRESO	1.0

DILIGENCIAMIENTO: NOVIEMBRE DE 2019
ECCION GENERAL: N.A.P.
CCION TECNICA: N.A.P.
ECCION TECNICA: N.A.P.

RATO OBRA No.: 156 DE 2018
INTERVENTORIA No.: 141 DE 2018
OBJETO: CONTRATAR A PRECIOS UNITARIOS FIJOS, SIN FÓRMULA DE AJUSTE Y A MONTO AGOTABLE LOS DIAGNÓSTICOS E INTERVENCIÓN DEL MANTENIMIENTO, REHABILITACIÓN, RECONSTRUCCIÓN Y ACCIONES DE MOVILIDAD PARA LA MALLA VIAL Y EL ESPACIO PÚBLICO DE LA LOCALIDAD DE PUENTE ARANDA EN LA CIUDAD DE BOGOTÁ D.C.

CONTRATISTA: LUIS GABRIEL NIETO GARCIA
INTERVENTOR: INTERSA S.A. INGENIERIA

PERIODOD DE INFORME: 01 DE OCTUBRE DE 2019 A 30 DE OCTUBRE DE 2019

No.	CONTRATISTA/ SUBCONTRATISTA	DATOS DEL TRABAJADOR						ARP			EPS		AFP		FECHA EXAMENES			SI TIENE RESTRICCION ESPECIFIQUELA
		NOMBRE DEL TRABAJADOR	CEDULA	EDAD	CARGO	RESIDENCIA	TELEFONO	Nombre	FECHA AFILIACION A LA ARP	FECHA ULTIMO PAGO	Nombre	FECHA ULTIMO PAGO	Nombre	FECHA ULTIMO PAGO	EXAMEN DE INGRESO	EXAMEN PERIODICO	EXAMEN DE EGRESO	
	PERSONAL TRASLADADO																	
1	CJMC INGENIERIA SAS	SERGIO ANDRES RAMOS ORTEGATE	80.167.317	37	CADENERO II	CARRERA 90 No 70-30 SUR	3222498961	POSITIVA	9/07/2019	16/10/2019	FAMISANAR	16/10/2019	PORVENIR	16/10/2019	8/07/2019	N.A.P.	N.A.P.	NINGUNA
2	CJMC INGENIERIA SAS	LUIS DANIEL HUERTAS TENJO	1.030.637.507	24	AUXILIAR DE TOPOGRAFÍA	CARRERA 87F No 26-16 SUR	3133701941	POSITIVA	5/12/2018	16/10/2019	FAMISANAR	16/10/2019	PORVENIR	16/10/2019	4/12/2018	N.A.P.	N.A.P.	APTO
3	TRANSPORTES Y SUMINISTROS ISRAEL GUTIERREZ SAS	EDWARD GREGORIO VILLEGAS VERGARA	78.110.905	45	OPERADOR	CALLE 37 ESTE No 41-43	3123667844	SURA	30/05/2019	24/10/2019	COOMEVA	24/10/2019	PORVENIR	24/10/2019	28/05/2019	N.A.P.	N.A.P.	APTO CON RECOMENDACIONES
4	EPROJECTS SAS	DIEGO JOSE RIVERO LUGO	902.033.314.121.993	25	OFICIAL DE COSNTRUCCION	CARRERA 77 No 46-27 SUR	3126129913	POSITIVA	28/08/2019	26/10/2019	SALUD TOTAL	26/10/2019	COLPENSIONES	26/10/2019	26/08/2019	N.A.P.	N.A.P.	NINGUNA
5	EPROJECTS SAS	BILLY YOEL LUBO ROMERO	902.033.105.011.198	32	OFICIAL DE COSNTRUCCION	CARRERA 77 No 46-27 SUR	3219511954	POSITIVA	28/08/2019	26/10/2019	SALUD TOTAL	26/10/2019	COLPENSIONES	26/10/2019	26/08/2019	N.A.P.	N.A.P.	NINGUNA
6	EPROJECTS SAS	CAMILA ANDREA VELASQUEZ SALGUERO	1.070.609.728	26	RESIDENTE DE OBRA	CALLE 20 No 11A-40	3222033906	POSITIVA	28/06/2019	26/10/2019	SALUD TOTAL	26/10/2019	PORVENIR	26/10/2019	27/06/2019	N.A.P.	N.A.P.	NINGUNA

opia: InterA.P. : No aplica en el periodo
opia: Contr cha de examen de egreso utilioce las siguientes siglas:
Oe: entrega de orden para examen de egreso
RSA: retiro sin aviso
na: fecha en la que se realizo el examen de egreso
SOCIAL DEL CONTRATISTA RESALTARA EN VERDE LA MANO DE OBRA NO CALIFICADA

(Firma)
ASTRID FABIOLA MALDONADO DÍAZ
Residente SST Contratista de Obra

(Firma)
CARLOS ALFONSO Y/O MONICA FAJARDO
Residente SST Interventoria

27000000

ASOPAGOS s.a.

CONSULTA EMPLEADO

00000443

RAZON SOCIAL	CONSULTORIA SYE SAS
IDENTIFICACION APORTANTE	[illegible]
SUCURSAL	1
PERIODO PAGO	[illegible]
IDENTIFICACION EMPLEADO	[illegible]
NOMBRE EMPLEADO	[illegible]
EPS	ENTIDAD PROMOTORA DE SALUD FAMILIAR COMFAMILIAR HUILA NEIVA
AFP	PROTECCION (INCLUYE PROTECCION)
CAJA COMPENSACION	Caja de Compensación Familiar de la Guajira
ARL	SURA - SEGUROS DE VIDA SURAMERICANA S.A.
NUMERO PLANILLA	1957624
REFERENCIA PAGO PAGO	
TIPO PLANILLA	E
PERIODO PENSION	2019-09
PERIODO SALUD	2019-10
TIPO COTIZANTE	Dependiente
SUBTIPO COTIZANTE	00 - Ninguno
NOVEDAD INGRESO SALUD	
NOVEDAD INGRESO PENSION	

INI	Horas LMD	RET	Fecha RET	TDE	TAE	TDP	TAP	VSP	Fecha VSP	VTE	VST	SLN	Dias SLN	Fecha SLN Ini	IGE	Fecha IGE Inicio	Fecha IGE Fin	LMA	Fecha LMA	Fecha LMA Fin	VAC	Días VAC/LR	Días VAC/LR	AVP	VCT	Fecha VCT Inicio	Fecha VCT Fin	IRL	Fecha IRL Inicio	Fecha IRL Fin
																												3		

SISTEMA GENERAL DE PENSIONES

Días Cot	IBC	Tarifa	Cot. Obligatoria	Cot. Voluntaria		Total	Fondo de Solidaridad de	Fondo de Subsistencia	Valor no retenido
				Afiliado	Aportante				
30	[illegible]	[illegible]	$ 152.530	$ 0	$ 0	$ 152.530	$ 0	$ 0	$ 0

SISTEMA GENERAL DE SALUD

Días Cot	IBC	Tarifa	Cot. Obligatoria	UPC adicional	Incapacidades E.G.		Licencias de Maternidad o	
					Número Autorización	Valor	Número Autorización	Valor
30	[illegible]	[illegible]	$ 30.290	$ 0	0	$ 0	0	$ 0

SISTEMA GENERAL DE RIESGOS LABORALES

Días Cot	IBC	Tarifa	Cot. Obligatoria	Código de centro de trabajo
30	[illegible]	[illegible]	$ 57.730	1

APORTES PARAFISCALES

Días Cot	Caja de Compensación Familiar			SENA			ICBF		ESAP		MIN DE EDUCACIÓN	
	IBC	Tarifa	Cot.Obligatoria	IBC	Tarifa	Cot. Obligatoria	Tarifa	Cot. Obligatoria	Tarifa	Cot.	Tarifa	Cot. Obligatoria
30	0	[illegible]	$ 0	0	[illegible]	$ 0	[illegible]	$ 0	[illegible]	$ 0	[illegible]	$ 0

TOTAL COTIZACIÓN EMPLEADO

Pensión	Salud	Riesgos	Parafiscales	Total
$ 152.530	$ 30.290	$ 57.730	$ 0	$ 240.550

aportes en línea

Planilla Resumen

DATOS GENERALES DEL APORTANTE

Identificación	dv	Razon Social	Clase Aportante	Tadumal Principal	Principal	Ciudad-Departamento	Telefono	Diligencio SENA e ICBF
NIT 1024555335	1	CASAS DEMOZ SANTIAGO ANDRES	5 - MENOS DE 200 COTIZANTES	PRINCIPAL	PRINCIPAL	BOGOTA-BOGOTA D.E.	6113145	SI

DATOS GENERALES DE LA LIQUIDACION

Periodo		Clave		Tipo	Fecha		Pago		
Pension	Salud	Pago	Planilla	Planilla	Limite	Pago	Banco	Dias Mora	Valor
2019-09	2019-10	50527974	84078477	E	2019-10-09	2019-10-09	BANCO BAVARIA CA	0	$3,671,800

RESUMEN DE PAGO

RIESGO	CODIGO	NIT	DV	AFILIADOS	VALOR LIQUIDADO	INTERESES MORA	SALDOS E INCAPACIDADES	VALOR A PAGAR
AFP (ADMINISTRADORAS: 4)				14	$1,982,700	$0	$0	$1,982,700
COLFONDOS	23100	800,227,940	6	1	$132,500	$0	$0	$132,500
COLPENSIONES	25-14	900,336,004	7	3	$397,500	$0	$0	$397,500
PORVENIR	23038	800,224,808	8	8	$1,060,000	$0	$0	$1,060,000
PROTECCION	23020	800,229,739	0	2	$312,700	$0	$0	$312,700
ARL (ADMINISTRADORAS: 1)				14	$828,500	$0	$0	$828,500
POSITIVA COMPAÑIA DE SEGUROS	14-23	860,011,153	6	14	$828,500	$0	$0	$828,500
CCF (ADMINISTRADORAS: 1)				14	$463,900	$0	$0	$463,900
COLSUBSIDIO	CCF22	860,007,336	1	14	$463,900	$0	$0	$463,900
EPS (ADMINISTRADORAS: 4)				14	$476,700	$0	$0	$476,700
ALIANSALUD EPS (ANTES COLMEDICA)	EPS001	830,113,831	0	1	$45,100	$0	$0	$45,100
EPS SURA (ANTES SUSALUD)	EPS010	800,088,702	2	3	$99,600	$0	$0	$99,600
FAMISANAR	EPS017	830,003,564	7	7	$232,400	$0	$0	$232,400
SALUD TOTAL	EPS002	800,130,907	4	3	$99,600	$0	$0	$99,600
TOTAL				14	$3,671,800	$0	$0	$3,671,800

0000044

2019/10/09 03:05 PM

aportes en línea

Planilla Resumen

00000445

DATOS GENERALES DEL APORTANTE

Identificación	dv	Razón Social	Clase Aportante	Sucursal Principal	Dirección	Ciudad-Departamento	Teléfono	Exonerado SENA e ICBF
NIT 1053[illegible]109	3	[illegible]	B - MENOS DE 200 COTIZANTES	PRINCIPAL	TRANSVERSAL 15	BOGOTA-BOGOTA D.C.	8131[illegible]	S

DATOS GENERALES DE LA LIQUIDACION

Periodo		Clave		Tipo	Fecha		Pago		
Pensión	Salud	Pago	Planilla	Planilla	Límite	Pago	Banco	Días Mora	Valor
2019-09	2019-10	5052078[illegible]	3[illegible]8785	E	2019-10-09	2019-10-07	BANCO BANVIVIENDA	0	$3,671,000

LIQUIDACION DETALLADA DE APORTES

EMPLEADO				NOVEDADES	PENSION				SALUD				CCF				RIESGOS			PARAFISCALES				
No.	Identificación	Nombre			Cotiz	Días	IBC	Aporte	Cotiz	Días	IBC	Aporte	Cotiz	Días	IBC	Aporte	Cotiz	Días	IBC	Aporte	Días	IBC	Aporte	Diferencia $50mil x UVT	Total Aportes
SUCURSAL: PRINCIPAL (14 Afiliados)							$11,891,000	$1,426,900			$11,891,000	$476,700			$11,891,000	$476,700			$11,891,000	$238,300					$2,618,600
Centro de Trabajo: 0.96 (14 Afiliados)							$11,891,000	$1,426,900			$11,891,000	$476,700			$11,891,000	$476,700			$11,891,000	$238,300					$2,618,600
Ciudad: BOGOTA Depto: BOGOTA D.E. (14 Afiliados)							$11,891,000	$1,426,900			$11,891,000	$476,700			$11,891,000	$476,700			$11,891,000	$238,300					$2,618,600
1	CC	1[illegible]1367	ALFONSO JOSE		[illegible]	30	$828,116	$[illegible]	[illegible]	30	$828,116	$33,200	[illegible]	30	$828,116	$[illegible]	[illegible]	30	$828,116	$16,500	30	$828,116	$[illegible]	[illegible]	$[illegible]
2	CC	7[illegible]0127	[illegible]ARAGALLO JOHN		[illegible]	30	$828,116	$[illegible]	[illegible]	30	$828,116	$33,200	[illegible]	30	$828,116	$[illegible]	[illegible]	30	$828,116	$16,500	30	$828,116	$[illegible]	[illegible]	$[illegible]
3	CC	1[illegible]2362	[illegible]EDUC JAIRO		[illegible]	30	$828,116	$[illegible]	[illegible]	30	$828,116	$33,200	[illegible]	30	$828,116	$[illegible]	[illegible]	30	$828,116	$16,500	30	$828,116	$[illegible]	[illegible]	$[illegible]
4	CC	1[illegible]5245	[illegible]ROCAMORA ORIETH		[illegible]	30	$828,116	$[illegible]	[illegible]	30	$828,116	$33,200	[illegible]	30	$828,116	$[illegible]	[illegible]	30	$828,116	$16,500	30	$828,116	$[illegible]	[illegible]	$[illegible]
5	CC	8[illegible]4[illegible]	[illegible]CIFUENTES JUAN		[illegible]	30	$828,116	$[illegible]	[illegible]	30	$828,116	$33,200	[illegible]	30	$828,116	$[illegible]	[illegible]	30	$828,116	$16,500	30	$828,116	$[illegible]	[illegible]	$[illegible]
6	CC	8[illegible]2[illegible]	[illegible]TAMAYO SHAGER		[illegible]	30	$828,116	$[illegible]	[illegible]	30	$828,116	$33,200	[illegible]	30	$828,116	$[illegible]	[illegible]	30	$828,116	$16,500	30	$828,116	$[illegible]	[illegible]	$[illegible]
7	CC	1[illegible]5[illegible]	[illegible]GRISALES DIANA		[illegible]	30	$1,103,000	$[illegible]	[illegible]	30	$1,103,000	$44,100	[illegible]	30	$[illegible]	$[illegible]	[illegible]	30	$[illegible]	$[illegible]	30	$[illegible]	$[illegible]	[illegible]	$[illegible]
8	CC	1[illegible]4	[illegible]GONZALEZ [illegible]		[illegible]	30	$828,116	$[illegible]	[illegible]	30	$828,116	$33,200	[illegible]	30	$828,116	$[illegible]	[illegible]	30	$828,116	$16,500	30	$828,116	$[illegible]	[illegible]	$[illegible]
9	CC	1[illegible]4[illegible]	[illegible]MUNOZ FREDY		[illegible]	30	$828,116	$[illegible]	[illegible]	30	$828,116	$33,200	[illegible]	30	$828,116	$[illegible]	[illegible]	30	$828,116	$16,500	30	$828,116	$[illegible]	[illegible]	$[illegible]
10	CC	1[illegible]4[illegible]4	[illegible]OLAYA EDGARDO		[illegible]	30	$828,116	$[illegible]	[illegible]	30	$828,116	$33,200	[illegible]	30	$828,116	$[illegible]	[illegible]	30	$828,116	$16,500	30	$828,116	$[illegible]	[illegible]	$[illegible]
11	CC	9[illegible]2[illegible]	[illegible]PARDO RAFOUL		[illegible]	30	$828,116	$[illegible]	[illegible]	30	$828,116	$33,200	[illegible]	30	$828,116	$[illegible]	[illegible]	30	$828,116	$16,500	30	$828,116	$[illegible]	[illegible]	$[illegible]
12	CC	8[illegible]5[illegible]	[illegible]RICO OSCAR		[illegible]	30	$828,116	$[illegible]	[illegible]	30	$828,116	$33,200	[illegible]	30	$828,116	$[illegible]	[illegible]	30	$828,116	$16,500	30	$828,116	$[illegible]	[illegible]	$[illegible]
13	CC	8[illegible]4[illegible]	[illegible]RODRIGUEZ FREDY		[illegible]	30	$828,116	$[illegible]	[illegible]	30	$828,116	$33,200	[illegible]	30	$828,116	$[illegible]	[illegible]	30	$828,116	$16,500	30	$828,116	$[illegible]	[illegible]	$[illegible]
14	CC	7[illegible]1[illegible]	[illegible]SARMIENTO WILMER		[illegible]	30	$828,116	$[illegible]	[illegible]	30	$828,116	$33,200	[illegible]	30	$828,116	$[illegible]	[illegible]	30	$828,116	$16,500	30	$828,116	$[illegible]	[illegible]	$[illegible]
Total	Afiliados: 14)						$11,891,000	$1,426,900			$11,891,000	$476,700			$11,891,000	$476,700			$11,891,000	$238,300					$2,618,600

2019/10/[illegible] 03:05 PM

compensar | miplanilla.com

PLANILLA INTEGRADA DE AUTOLIQUIDACION DE APORTES

PAGADA

97900044

DATOS DEL APORTANTE							
TIPO	NUMERO	NOMBRE APORTANTE		DIRECCION	TELEFONO	CORREO	IDCONDRADO PAGO PARAFISCALES Y SALUD
NI	830036704-6	[illegible]		cra 13a # 93a - 75	5436440	[illegible]	
FORMA PRESENTACION	CLASE APORTANTE	NOMBRE SUCURSAL	CODIGO	DEPARTAMENTO	CIUDAD / MUNICIPIO		
UNICA	E – Tramite de 2014			BOGOTA, D. C.	BOGOTA, D.C.		0

DATOS DE LA PLANILLA						
PLANILLA ASOCIADA	FECHA PAGO ASOCIADA (DAAAMMDD)	TIPO PLANILLA	FECHA PAGO (DAAAMMDD)	NÚMERO PLANILLA	CANTIDAD	
					IBPC_SABIO	IBPC
PERIODO SALUD	PERIODO PENSIONES				3	0
					TOTAL A PAGAR	
2019-10	2019-09	E	20191029	95012854	3990.200	

DETALLE POR COTIZANTE

| INFORMACION COTIZANTE | | | | | | |

compensar miplanilla.com

PLANILLA INTEGRADA DE AUTOLIQUIDACION DE APORTES

PAGO Y APO

17400000

DATOS DEL APORTANTE							
TIPO	NUMERO	NOMBRE APORTANTE		DIRECCION	TELEFONO	CORREO	ADMINISTRADO PAGO PARAFISCALES Y SALUD
N	900240548	Gestion Operativa Sas		cra 7a # 32 - 33 Pi 20	6404646	[illegible]	
FORMA PRESENTACION	CLASE APORTANTE	NOMBRE SUCURSAL	CODIGO	DEPARTAMENTO	CIUDAD MUNICIPIO		
UNICA	E - Empresas del SGSS			BOGOTA D. C.	BOGOTA D.C.		32

DATOS DE LA PLANILLA						
PLANILLA ASOCIADA	FECHA PAGO ASOCIADA (AAAMMDD)	TIPO PLANILLA	FECHA PAGO (AAAMMDD)	NUMERO PLANILLA	CANTIDAD	
					AFILIADOS	UPC
					3	3
PERIODO SALUD	PERIODO PENSIONES				TOTAL A PAGAR	
2019-10	2019-09	E	2019-10-18	39214854	$ [illegible]	

TOTALES POR SUBSISTEMAS

TOTALES SALUD

Codigo EPS	Nombre	NIT	Cotizacion Obligatoria	UPC Adicional	Incapacidades		Licencia Maternidad		Dias Mora	Valor Mora Cotizacion	Valor Mora UPC	Total a Pagar	No. Afiliados
					No. Autorizacion	Valor	No. Autorizacion	Valor					
EPS005	Comfenalco EPS	890900842-9	134.856	0		0		0	5	7.600	0	138.600	1
EPS017	Famisanar EPS	830003564-7	33.356	0		0		0	5	500	0	33.700	1

TOTALES PENSIÓN

Código AFP	Nombre	NIT	Cotizacion Obligatoria	Aporte Voluntario Afiliado	Aporte Voluntario Aportante	Aporte FSP - Solidaridad	Aporte FSP - Subsistencia	Dias Mora	Valor Mora Cotizacion	Valor Mora FSP	Total a Pagar	No. Afiliados
52001	Proteccion (ING + Proteccion)	800227639-2	102.000	0	0	0	0	5	1.400	0	103.400	1
23001	Porvenir	800224808-5	102.000	0	0	0	0	15	1.400	0	103.400	1
23101	Colfondos	800227940-4	102.000	0	0	0	0	15	1.400	0	103.400	1

TOTALES RIESGOS LABORALES

Codigo ARL	Nombre	NIT	Cotizacion Obligatoria	Incapacidades		Aportes Otros Sistemas	Valor Mora Cotizacion	Dias Mora	Valor Mora Cotizacion	Subtotal Cotizacion	No. Radicado Saldo a Favor	Valor Saldo a Favor	Fondo Solidaridad	Total a Pagar	No. Afiliados
				No. Autorizacion	Valor										
14-1	ARL SURA	800656206-9	173.100				173.100	15	2.300	175.400			1.700	177.100	1

TOTALES CAJAS

Codigo CCF	Nombre	NIT	Valor Aporte	Dias Mora	Valor Mora Aporte	Total a Pagar	No. Afiliados
CCF24	Compensar Caja	860066942-7	99.700	15	1.400	101.100	1

TOTALES PARAFISCALES

Valor Aporte	Dias Mora	Valor Mora Aporte	Total a Pagar	No. Afiliados
SENA				
16.603	15	300	16.900	1
ICBF				
24.903	15	400	25.300	1
ESAP				
MEN				

TOTALES POR SUBSISTEMA

Tipo Autoliquidadora	No. Autorizaciones Aportantes	Valor Aportes de ARL, UMA, FSP y Mora	Total a Pagar
Salud	3	140.000	172.970
Pensión	3	307.400	432.900
Riesgos Laborales	1	173.100	175.400
CCF	1	99.700	101.100
ESAP	0	0	0
SENA	1	25.900	26.300
MEN	0	0	0
ICBF	1	15.900	16.900
TOTALES	3	841.100	960.000

Este documento está clasificado como PRIVADO por parte de Compensar Operador de Información

compensar | miplanilla.com

PLANILLA INTEGRADA DE AUTOLIQUIDACION DE APORTES

00000448

DATOS DEL APORTANTE							
TIPO	NUMERO	NOMBRE APORTANTE		DIRECCIÓN	TELÉFONO	CORREO	DIGNERADO PAGO PARAFISCALES Y SALUD
N	901122614-1	ORTAVE CONSTRUCTORA SAS		CRA 7D 73A 11	7261797	[illegible]	
FORMA PRESENTACION	CLASE APORTANTE	NOMBRE SUCURSAL	CODIGO	DEPARTAMENTO	CIUDAD / MUNICIPIO		
SUCURSAL	C - MYPYME	SIERRA MORENA	02	BOGOTA D.C.	BOGOTA D.C.		NO

DATOS DE LA PLANILLA						
PLANILLA ASOCIADA	FECHA PAGO ASOCIADA (DD/MM/AAAA)	TIPO PLANILLA	FECHA PAGO (DD/MM/AAAA)	NUMERO PLANILLA	CANTIDAD	
					EMPLEADOS	IBC
					3	3
PERIODO SALUD	PERIODO PENSIONES				TOTAL A PAGAR	
2019-09	2019-09	E	21/10/2019	3804143.9	$6,229,913	

DETALLE POR COTIZANTE

INFORMACION COTIZANTE							INFORMACION NOVEDADES																PENSIÓN						SALUD			INDICES LABORALES			CCF			PARAFISCALES				
No.	Tipo	No. de Identificación	Apellidos y Nombres	Estado	Estado	Actividad Alto Riesgo	Ingreso	VSP	SLN	IGE	LMA	VAC	AVP	VCT	IRP	SUS	RED	RET	TDE	TAE	TDP	TAP	COMENTARIOS	Días COT	IBC $	Cotización	No Cotizante a Mi Cargo	Valor UPC Adicional	Aportes pensiones de cotizantes	Aportes pensiones de empleadores	Días COT	IBC $	Cotización	Días Incapacidad	Días Licencia	Días Ausentismo	Días COT	Valor Aporte	IBC Otros Parafiscales	Aporte SENA	Aporte ICBF	Aporte CCF	Tarifa Aporte
1	CC	1065[illegible]4	PINEDA VARGAS HERMAN FRANCISCO		0		N																	30	1.423.500	170.820	0	0	0	0	30	1.423.500	170.820	0	0	0	30	1.423.500	1.423.500	42.705	56.940	85.410	9%
2	CC	1067[illegible]0	ESPITIA TOLOZA DANIEL ALEJANDRO		0		N																	30	1.423.500	170.820	0	0	0	0	30	1.423.500	170.820	0	0	0	30	1.423.500	1.423.500	42.705	56.940	85.410	9%
3	CC	1019[illegible]4	RODRIGUEZ ORTIZ JAIRO WILLIAM GUILLERMO		0		N	X																30	2.100.000	252.000	21.000	0	0	0	30	2.100.000	252.000	0	0	0	30	2.100.000	2.100.000	63.000	84.000	126.000	9%
4	CC	1[illegible]1	SUAZA ARDILA JUAN PABLO		0		N		X															30	1.423.500	170.820	0	0	0	0	30	1.423.500	170.820	0	0	0	30	1.423.500	1.423.500	42.705	56.940	85.410	9%
5	CC	1[illegible]5	CUARTAS CALDERON CARLOS MARIO		0		N	X																30	1.423.500	170.820	0	0	0	0	30	1.423.500	170.820	0	0	0	30	1.423.500	1.423.500	42.705	56.940	85.410	9%
6	CC	1[illegible]8	HENAO PARRA JHONATAN		0		N																	30	1.423.500	170.820	0	0	0	0	30	1.423.500	170.820	0	0	0	30	1.423.500	1.423.500	42.705	56.940	85.410	9%
7	CC	1[illegible]1	VILLA CALVO KEVIN FABIAN		0		N																	30	1.423.500	170.820	0	0	0	0	30	1.423.500	170.820	0	0	0	30	1.423.500	1.423.500	42.705	56.940	85.410	9%
8	CC	1[illegible]0	RIVERA MORENO FABIAN		0		N																	30	1.423.500	170.820	0	0	0	0	30	1.423.500	170.820	0	0	0	30	1.423.500	1.423.500	42.705	56.940	85.410	9%
9	CC	1[illegible]3	GAZA CUERVO JEIMMY		0		N																	30	1.423.500	170.820	0	0	0	0	30	1.423.500	170.820	0	0	0	30	1.423.500	1.423.500	42.705	56.940	85.410	9%
10	CC	1[illegible]1	RIVERA MORENO DANIEL		0		N	X																30	2.100.000	252.000	0	0	0	0	30	2.100.000	252.000	0	0	0	30	2.100.000	2.100.000	63.000	84.000	126.000	9%
11	CC	1[illegible]2	MARTINEZ DIAZ JUAN SEBASTIAN		0		N	X																30	1.423.500	170.820	0	0	0	0	30	1.423.500	170.820	0	0	0	30	1.423.500	1.423.500	42.705	56.940	85.410	9%
12	CC	1[illegible]3	OLARTE QUINTERO ALFREDO		0		N																	30	1.423.500	170.820	0	0	0	0	30	1.423.500	170.820	0	0	0	30	1.423.500	1.423.500	42.705	56.940	85.410	9%
13	CC	1[illegible]2	MEDINA CASTIBLANCO ALVARO		0		N																	30	1.423.500	170.820	0	0	0	0	30	1.423.500	170.820	0	0	0	30	1.423.500	1.423.500	42.705	56.940	85.410	9%
14	CC	1[illegible]7	MORENO MORENO ANDRES MANUEL		0		N																	30	1.423.500	170.820	0	0	0	0	30	1.423.500	170.820	0	0	0	30	1.423.500	1.423.500	42.705	56.940	85.410	9%
15	CC	1[illegible]1	ARIAS LOZADA FELIPE		0		N	X																30	1.423.500	170.820	0	0	0	0	30	1.423.500	170.820	0	0	0	30	1.423.500	1.423.500	42.705	56.940	85.410	9%
16	CC	1[illegible]4	CARRERO CARRILLO EDWARD		0		N																	30	1.423.500	170.820	0	0	0	0	30	1.423.500	170.820	0	0	0	30	1.423.500	1.423.500	42.705	56.940	85.410	9%
17	CC	1[illegible]5	LAGUNA RODRIGUEZ JAVIER		0		N																	30	1.423.500	170.820	0	0	0	0	30	1.423.500	170.820	0	0	0	30	1.423.500	1.423.500	42.705	56.940	85.410	9%
18	CC	1[illegible]1	ROCHA BERNAL ANDRES FELIPE		0		N																	30	1.423.500	170.820	0	0	0	0	30	1.423.500	170.820	0	0	0	30	1.423.500	1.423.500	42.705	56.940	85.410	9%
19	CC	1[illegible]4	CASTRO CARO JUAN		0		N																	30	1.423.500	170.820	0	0	0	0	30	1.423.500	170.820	0	0	0	30	1.423.500	1.423.500	42.705	56.940	85.410	9%
20	CC	1[illegible]3	RAMIREZ CASTRO JEIMY JOSE ADIEL		0		N	X																30	2.100.000	252.000	21.000	0	0	0	30	2.100.000	252.000	0	0	0	30	2.100.000	2.100.000	63.000	84.000	126.000	9%
21	CC	1[illegible]7	GONZALEZ ACUÑA NOEL		0		N																	30	1.423.500	170.820	0	0	0	0	30	1.423.500	170.820	0	0	0	30	1.423.500	1.423.500	42.705	56.940	85.410	9%
22	CC	1[illegible]8	ALVAREZ DUARTE LUIS ANTONIO		0		N																	30	1.423.500	170.820	0	0	0	0	30	1.423.500	170.820	0	0	0	30	1.423.500	1.423.500	42.705	56.940	85.410	9%
23	CC	1[illegible]4	CRUZ PALACIOS WILLIAM		0		N																	30	1.423.500	170.820	0	0	0	0	30	1.423.500	170.820	0	0	0	30	1.423.500	1.423.500	42.705	56.940	85.410	9%
24	CC	1[illegible]5	MENDOZA PINZON ENOC ERASTO		0		N	X																30	2.100.000	252.000	21.000	0	0	0	30	2.100.000	252.000	0	0	0	30	2.100.000	2.100.000	63.000	84.000	126.000	9%
25	CC	1[illegible]3	AGUDELO PALOMINO HECTOR		0		N																	30	1.423.500	170.820	0	0	0	0	30	1.423.500	170.820	0	0	0	30	1.423.500	1.423.500	42.705	56.940	85.410	9%
26	CC	1[illegible]0	PEREZ GUTIERREZ LEONARDO		0		N																	30	1.423.500	170.820	0	0	0	0	30	1.423.500	170.820	0	0	0	30	1.423.500	1.423.500	42.705	56.940	85.410	9%
27	CC	1[illegible]5	ROJAS CHAVARRO SERGIO		0		N																	30	1.423.500	170.820	0	0	0	0	30	1.423.500	170.820	0	0	0	30	1.423.500	1.423.500	42.705	56.940	85.410	9%
28	CC	1[illegible]4	RUEDA DUARTE JOEL DANILO		0		N	X	X															30	2.100.000	252.000	21.000	0	0	0	30	2.100.000	252.000	0	0	0	30	2.100.000	2.100.000	63.000	84.000	126.000	9%
29	CC	1[illegible]1	CARDENAS PERALTA ANDRES		0		N																	30	1.423.500	170.820	0	0	0	0	30	1.423.500	170.820	0	0	0	30	1.423.500	1.423.500	42.705	56.940	85.410	9%
30	CC	1[illegible]2	SOLLE ARANGO JUAN SEBASTIAN		0		N																	30	1.423.500	170.820	0	0	0	0	30	1.423.500	170.820	0	0	0	30	1.423.500	1.423.500	42.705	56.940	85.410	9%
31	CC	1[illegible]5	TIMON GUTIERREZ ISRAEL ENRIQUE		0		N																	30	1.423.500	170.820	0	0	0	0	30	1.423.500	170.820	0	0	0	30	1.423.500	1.423.500	42.705	56.940	85.410	9%

Este documento está clasificado como PRIVADO por parte de Compensar Operador de Información

compensar | miplanilla.com

PLANILLA INTEGRADA DE AUTOLIQUIDACION DE APORTES

6700000

PAGA 1 de 3

DATOS DEL APORTANTE							
TIPO	NÚMERO	NOMBRE APORTANTE		DIRECCIÓN	TELÉFONO	CORREO	EXONERADO PAGO TASA DECADAS Y SALUD
NIT	9011068807-1	ORTAVE CONSTRUCTORA SAS		CRA 7 # 156 21	6294787	ortavesstructuras@hotmail.com	
FORMA PRESENTACIÓN	CLASE APORTANTE	NOMBRE SUCURSAL	CÓDIGO	DEPARTAMENTO	CIUDAD / MUNICIPIO		
SUCURSAL	C – MENOS	SIERRA MORENA	02	BOGOTA, D.C.	BOGOTA, D.C.		NO

DATOS DE LA PLANILLA						
PLANILLA ASOCIADA	FECHA PAGO ASOCIADA (DIA/MES/AÑO)	TIPO PLANILLA	FECHA PAGO (DIA/MES/AÑO)	NÚMERO PLANILLA	CANTIDAD	
					EMPLEADOS	JAC
					31	0
PERIODO SALUD	PERIODO PENSIONES				TOTAL A PAGAR	
2019-10	2019-09	E	31/10/2019	3841990	$8.228.100	

TOTALES PARAFISCALES				
Valor Aportes	Días Mora	Valor Mora Aporte	Total a Pagar	No. Afiliados
SENA				
276.400	5	600	276.600	31
ICBF				
276.600	5	1.200	276.600	31
ESAP				
MEN				

TOTALES POR SUBSISTEMA			
Tipo Administradoras	No. Administradoras Reportadas	Valor antes de FSP, SNR, ESAP y Mora	Total a Pagar
Salud	1	2.662.900	2.577.700
Pensión	1	3.207.700	3.292.900
Riesgos Laborales	1	1.402.500	1.402.500
ICBF	1	828.000	828.000
ESAP	0	0	0
ICBF	0	276.600	276.600
SNA	0	0	0
SENA	1	276.600	276.600
TOTALES	5	8.654.300	8.828.900

PAGADA

Este documento está clasificado como PRIVADO por parte de Compensar Operador de Información

compensar | miplanilla.com

PLANILLA INTEGRADA DE AUTOLIQUIDACION DE APORTES

Página 1 de 1

0000004450

DATOS DEL APORTANTE							
TIPO	NÚMERO	NOMBRE APORTANTE		DIRECCIÓN	TELÉFONO	CORREO	CONCEPTO PAGO PARAFISCALES Y SALUD
NI	901196307-1	CENTRAL CONSTRUCTORA SAS		CRA 7 D 75A 11	3204707	mauricioalbarracin@hotmail.com	
FORMA PRESENTACIÓN	CLASE APORTANTE	NOMBRE SUCURSAL	CODIGO	DEPARTAMENTO	CIUDAD / MUNICIPIO		
SUCURSAL	C – MIPYME	SIERRA MORENA	02	BOGOTA, D.C.	BOGOTA, D.C.		NO

DATOS DE LA PLANILLA						
PLANILLA ASOCIADA	FECHA PAGO ASOCIADA (DD/MM/AAAA)	TIPO PLANILLA	FECHA PAGO (DD/MM/AAAA)	NÚMERO PLANILLA	CANTIDAD	
					EMPLEADOS	UPC
					21	0
PERIODO SALUD	PERIODO PENSIONES				TOTAL A PAGAR	
2015-10	2015-09	E	21/10/2015	15700019	$4,220,000	

TOTALES POR SUBSISTEMAS

TOTALES SALUD

Código EPS	Nombre	NIT	Cotización Obligatoria	IGC Adicional	Incapacidades		Licencia Maternidad		Días Mora	Valor Mora Cotización	Valor Mora UPC	Total a Pagar	No. Afiliados
					No. Autorización	Valor	No. Autorización	Valor					
CCFC03	EPS-S Comfacundi	0892400447	133,400	0		0		0	5	400	0	134,000	1
CCFC05	EPS-S Capresoca	8901322044-1	133,500	0		0		0	5	400	0	134,000	1
EPS002	Salud Total EPS	8901300074	1,012,736	0		0		0	5	5,800	0	1,826,580	12
EPS008	Compensar EPS	8600988427	7,400	0		0		0	5	100	0	7,500	1
EPS017	Famisanar EPS	8002935847	573,400	0		0		0	5	2,100	0	575,500	7
EPS023	Cruz Blanca - EPS	8909097705-9	133,600	0		0		0	5	400	0	134,000	1
EPS037	Nueva EPS	8001582261-2	18,500	0		0		0	5	100	0	18,500	1
EPS044	MEDIMAS EPS SAS	8013687473-6	109,400	0		0		0	5	500	0	111,100	2
EPS046	MEDIMAS EPS-C	8013687473-6	109,400	0		0		0	5	400	0	109,900	1
EPSC36	Regimen SOP Capital Salud	8909983972-8	378,600	0		0		0	5	1,200	0	379,800	3
ESSC01	EPS ECOOPSOS S.A.S	8918939948-8	133,400	0		0		0	5	400	0	134,000	1

TOTALES PENSIÓN

Código AFP	Nombre	NIT	Cotización Obligatoria	Aporte Voluntario Afiliado	Aporte Voluntario Aportante	Aporte FSP - Solidaridad	Aporte FSP - Subsistencia	Días Mora	Valor Mora Cotización	Valor Mora FSP	Total a Pagar	No. Afiliados
230301	Protección (PIC + Protección)	8600774[illegible]-0	330,400	0	0	0	0	5	1,100	0	331,500	3
230501	Porvenir	8600779[illegible]-8	1,230,500	0	0	0	0	5	3,600	0	1,234,100	10
230101	Colfondos	8600779[illegible]-0	285,600	0	0	0	0	5	1,000	0	286,600	2
25-14	Colpensiones	8600[illegible]-7	1,100,500	0	0	0	0	5	4,100	0	1,104,600	10

TOTALES RIESGOS LABORALES

Código ARL	Nombre	NIT	Cotización Obligatoria	Incapacidades		Aportes Otros Sistemas	Valor Neto Cotización	Días Mora	Valor Mora Cotización	Diferencial Cotización	No. Radicado Saldo a Favor	Valor Saldo a Favor	Fondo Solidaridad	Total a Pagar	No. Afiliados
				No. Autorización	Valor										
14-03	Positiva Seguros	8600111036	1,027,300				1,027,300	5	5,200	1,432,500			14,200	1,432,500	21

TOTALES CAJAS

Código CCF	Nombre	NIT	Valor Aporte	Días Mora	Valor Mora Aporte	Total a Pagar	No. Afiliados
CCF02	Colsubsidio	860[illegible]-7	111,100	5	600	111,700	21

Este documento está clasificado como PRIVADO por parte de Compensar Operador de Información

compensar | miplanilla.com

PLANILLA INTEGRADA DE AUTOLIQUIDACION DE APORTES

1570000451

DATOS DEL APORTANTE

TIPO	NUMERO	NOMBRE APORTANTE		DIRECCION	TELEFONO	CORREO	NUMERADOS PAGO PARAFISCALES Y SALUD
CC	1019039716	MONELA CAROLINA SUESCUN SILVA		TRANSVERSAL 4H SUR 61 SUR	3012838691	duricamelo@hotmail.com	
FORMA PRESENTACION	CLASE APORTANTE	NOMBRE SUCURSAL	CODIGO	DEPARTAMENTO	CIUDAD / MUNICIPIO		
UNICA	1 - Independiente			BOGOTA D.C.	BOGOTA D.C.		54

DATOS DE LA PLANILLA

PLANILLA ASOCIADA	FECHA PAGO ASOCIADA (DD/MM/AAAA)	TIPO PLANILLA	FECHA PAGO (DD/MM/AAAA)	NUMERO PLANILLA	CANTIDAD	
					EMPLEADOS	IBC
					5	0
PERIODO SALUD	PERIODO PENSIONES				TOTAL A PAGAR	
201910	201910	E	05/10/2019	37400389	$1.983.900	

DETALLE POR COTIZANTE

| INFORMACION COTIZANTE | | | | | | INFORMACION NOVEDADES | | | | | | | | | | | | | | | | PENSION | | | | | | | SALUD | | | INCAPACIDADES LABORALES | | | | | | | | | | | | | | | |

compensar | miplanilla.com

PLANILLA INTEGRADA DE AUTOLIQUIDACION DE APORTES

0000045200

DATOS DEL APORTANTE							
TIPO	NÚMERO	NOMBRE APORTANTE		DIRECCIÓN	TELÉFONO	CORREO	CONVENIO PAGO PARAFISCALES Y SALUD
CC	1049639748	MONICA CAROLINA BUSTOS SILVA		TRANSVERSAL 6NJ 33A 68 SUR	3132035124	[illegible]	
FORMA PRESENTACIÓN	CLASE APORTANTE	NOMBRE SUCURSAL	CÓDIGO	DEPARTAMENTO	CIUDAD / MUNICIPIO		
UNICA	1 - Independiente			90 BOGOTA, D.C.	30 BOGOTA, D.C.		S=

DATOS DE LA PLANILLA						
PLANILLA ASOCIADA	FECHA PAGO ASOCIADA (DD/MM/AAAA)	TIPO PLANILLA	FECHA PAGO (DD/MM/AAAA)	NÚMERO PLANILLA	CANTIDAD	
					EMPLEADOS	IBC
					1	0
PERIODO SALUD	PERIODO PENSIONES				TOTAL A PAGAR	
2026-10	2026-09	E	[illegible]	27902356	$1.030.000	

TOTALES POR SUBSISTEMAS

TOTALES SALUD

Código EPS	Nombre	NIT	Cotización Obligatoria	UPC Adicional	Incapacidades		Licencia Maternidad		Días Mora	Valor Mora Cotización	Valor Mora UPC	Total a Pagar	No. Afiliados
					No. Autorización	Valor	No. Autorización	Valor					
EPS009	Compensar EPS	8600658437	76,000	0		0		0	0	0	0	76,000	1
EPS091	Famisanar EPS	8300305047	33,000	0		0		0	0	0	0	33,000	1
EPS037	Nueva EPS	8001508043	80,000	0		0		0	0	0	0	80,000	1
EPS044	MEDIMAS EPS SAS	8013076735	33,000	0		0		0	0	0	0	33,000	1

TOTALES PENSIÓN

Código AFP	Nombre	NIT	Cotización Obligatoria	Aporte Voluntario Afiliado	Aporte Voluntario Aportante	Aporte FSP - Solidaridad	Aporte FSP - Subsistencia	Días Mora	Valor Mora Cotización	Valor Mora FSP	Total a Pagar	No. Afiliados
10-01	Porvenir	8001228084	700,000	0	0	0	0	0	0		700,000	1
52-14	Colpensiones	8003504047	152,000	0	0	0	0	0	0		152,000	1

TOTALES RIESGOS LABORALES

Código ARL	Nombre	NIT	Cotización Obligatoria	Incapacidades		Aportes Otros Sistemas	Valor Mora Cotización	Días Mora	Valor Mora Cotización	Sectorial Cotización	No. Póliza Saldo a Favor	Valor Saldo a Favor	Fondo Solidaridad	Total a Pagar	No. Afiliados
				No. Autorización	Valor										
14-6	Seguros Colpatria S.A.	8600218943	247,100				247,100	0	0	247,100			2,471	247,100	1

TOTALES CAJAS

Código CCF	Nombre	NIT	Valor Aporte	Días Mora	Valor Mora Aporte	Total a Pagar	No. Afiliados
CCF24	Compensar Caja	8600658437	127,000	0	0	127,000	1

TOTALES PARAFISCALES

Valor Aporte	Días Mora	Valor Mora Aporte	Total a Pagar	No. Afiliados
SENA				
0	0	0	0	0
ICBF				
0	0	0	0	0
ESAP				
MEN				

TOTALES POR SUBSISTEMA

Tipo Administradoras	No. Administradoras Presentadas	Valor Aportes de ICBF, SENA, ESAP y Men	Total a Pagar
Salud	1	227,000	227,000
Pensión	2	952,000	952,000
Riesgos Laborales	1	247,100	247,100
CCF	1	127,000	127,000
ICBF	0	0	0
SENA	0	0	0
ESAP	0	0	0
MEN	0	0	0
TOTALES	5	1,026,100	1,026,100

Este documento está clasificado como PRIVADO por parte de Compensar Operador de Información

Pagado: 26/10/2019 | Empresa Nit901287799 EPROJECTS SAS | Planilla Nro: 1024817523 | Periodo Cotización: septiembre de 2019 | Periodo Servicio: octubre de 2019

II. DETALLE DEL APORTANTE

Datos del Afiliado				Novedades																								Pensiones			Salud			Riesgos			Cajas			Parafiscales				Total
Identificación	Apellidos y Nombres	Tipo Cotizante	Subtipo Cotizante																									Administradora	IBC Pensión	Aporte Pensión	Administradora	IBC Salud	Aporte Salud	Tarifa	IBC Riesgos	Aporte Riesgos	Administradora	IBC Caja	Aporte Caja	Aporte ICBF	Aporte SENA	ESAP	Aporte Mintransporte	Total
CC 1020454...	DANIELA MARIA OCHOA GIRALDO	01	00																																							
CC 1020454...	JORGE MILLER PORTILLO SALAZ	03	00																																							
CC 1020454...	YURGEN PINTOR VIVEROS	01	00																																							
CC 1020454...	FRANCISMEN OTINA SAEZ	01	00																																							
CC 1020454...	CARLOS MANUEL DOMINGUEZ MOLINA	01	00																																							
CC 1020454...	LUIS FERNANDO SALAS MORALES	03	00																																							
CC 1020454...	DIEGO ARMANDO ROJAS	01	00																																							
CC 1020454...	ANDRES FERNANDO HERRERA	01	00																																							
CC 1020454...	LUIS DANIEL CASTELLANOS MALDONADO	01	00																																							
CC 1020454...	MILTON CARLOS ROMERO	01	00																																							
CC 1020454...	LEONARDO CANTOR	01	00																																								

III. TOTALES

IBC Pensión	IBC Salud	IBC Riesgos	IBC Cajas	Aportes Pensión	Aportes Salud	Aportes Riesgos	Aportes Cajas	Aportes Sena	Aportes ICBF	Aportes ESAP	Aportes Mintransporte	Cotizaciones, Licencias, Saldos a Favor, EPS	Incapacidades ARP	SUBTOTAL SIN INTERESES DE MORA	TOTAL CON INTERESES DE MORA	TOTAL FINAL
$ 33.204.970	$ 33.204.970	$ 33.204.970	$ 33.204.970	$ 5.308.200	$ 1.328.900	$ 1.328.700	$ 332.600	$ 0	$ 0	$ 0	$ 0	$ 0	$ 0	$ 8.298.400	$ 8.298.400	$ 8.298.400

Líneas de Servicio PensiSIMPLE: Bogotá 342 2949 - Cali: 568 0515 - Medellín: 514 66 69 - Bucaramanga: 643 96 96 - Cartagena: 694 54 44 - Pereira: 340 23 82 - Barranquilla: 361 80 53 - Resto del País: 018000 971 971 - ¡Más fácil, SIMPLE!

Antes de imprimir, asegúrese que sea realmente necesario. Proteger el medio ambiente está en nuestras manos.

El Poder de la SIMPLE

83400000453

Simple

PAGOSIMPLE | AUTOLIQUIDACION CONSOLIDADA

Fecha creación reporte: 2019-10-26, 10:29:[illegible] AM Tipo Planilla: E: PLANILLA EMPLEADOS EMPRESAS. Número Planilla: 10248173[illegible]

Periodo Cotización: septiembre de 2019 Periodo Servicio: octubre de 2019

PAGADO 26/10/2019 EN HORARIO EXTENDIDO

I. DATOS DEL APORTANTE

Razón Social	IEPROJECTS SAS		
Documento	NI901287799	**Dirección**	CR 108A 150 B - 79 AP 4 706
Tipo de Empresa	EMPLEADOR	**Teléfono**	4080345
Tipo Persona	JURÍDICA	**Forma Presentación**	UNICO
Ciudad	BOGOTA D.C.	**Departamento**	BOGOTA D.C.
Representante Legal	LEYVA VARGAS CARLOS FRANCISCO	**Identificación**	CC 93402022
Total Afiliados	30	**ARP**	POSITIVA DE SEGUROS

II. DETALLE DEL APORTANTE

Datos del Afiliado				Novedades																		Pensiones			Salud			Riesgos			Cajas			Parafiscales				Total
Identificación	Apellidos y Nombres	Tipo Cotizante	Subtipo Cotizante	ING	RET	TDE	TAE	TDP	TAP	VSP	COR	VST	SLN	IGE	LMA	VAC	AVP	VCT	IRP	Días EPS	Días ARP	Aportante Pensiones	IBC Pensión	Aportes Pensión	Administradora	IBC Salud	Aportes Salud	Tarifa	IBC Riesgos	Aportes Riesgos	Administradora	IBC Caja	Aportes Caja	Aportes ICBF	Aportes SENA	Aportes Adicionales	Total
CC 1[illegible]	MAIZO JUAN CAMILO	01	00	X																30	30	1	$ 1.[illegible]	$ [illegible]	[illegible]	$ [illegible]	$ [illegible]	$ [illegible]	[illegible]%	$ [illegible]	$ [illegible]	[illegible]	$ [illegible]	$ [illegible]	$ [illegible]	$ [illegible]	$ [illegible]	$ [illegible]
CC 1[illegible]	ACEVEDO RAMIREZ ANDRES MAURICIO	01	00														X			30	30	1	$ [illegible]	$ [illegible]	[illegible]	$ [illegible]	$ [illegible]	$ [illegible]	[illegible]%	$ [illegible]	$ [illegible]	[illegible]	$ [illegible]	$ [illegible]	$ [illegible]	$ [illegible]	$ [illegible]	$ [illegible]
CC 1[illegible]	ANGIE CAROLINA VELA ROMERO	01	00	X													X			30	30	1	$ [illegible]	$ [illegible]	[illegible]	$ [illegible]	$ [illegible]	$ [illegible]	[illegible]%	$ [illegible]	$ [illegible]	[illegible]	$ [illegible]	$ [illegible]	$ [illegible]	$ [illegible]	$ [illegible]	$ [illegible]
CC 1[illegible]	RICARDO HERNANDEZ VIVEROS	01	00	X													X			30	30	1	$ [illegible]	$ [illegible]	[illegible]	$ [illegible]	$ [illegible]	$ [illegible]	[illegible]%	$ [illegible]	$ [illegible]	[illegible]	$ [illegible]	$ [illegible]	$ [illegible]	$ [illegible]	$ [illegible]	$ [illegible]
CC 1[illegible]	[illegible]	01	00														X			30	30	1	$ [illegible]	$ [illegible]	[illegible]	$ [illegible]	$ [illegible]	$ [illegible]	[illegible]%	$ [illegible]	$ [illegible]	[illegible]	$ [illegible]	$ [illegible]	$ [illegible]	$ [illegible]	$ [illegible]	$ [illegible]
CC 1[illegible]	JUAN MANUEL MONTENEGRO LEON	01	00																	30	30	1	$ [illegible]	$ [illegible]	[illegible]	$ [illegible]	$ [illegible]	$ [illegible]	[illegible]%	$ [illegible]	$ [illegible]	[illegible]	$ [illegible]	$ [illegible]	$ [illegible]	$ [illegible]	$ [illegible]	$ [illegible]
CC 1[illegible]	MARIA BETTSY SANTAMARIA CASTRO	01	00																	30	30	1	$ [illegible]	$ [illegible]	[illegible]	$ [illegible]	$ [illegible]	$ [illegible]	[illegible]%	$ [illegible]	$ [illegible]	[illegible]	$ [illegible]	$ [illegible]	$ [illegible]	$ [illegible]	$ [illegible]	$ [illegible]
CC 1[illegible]	EDWIN ARIEL PARIS CHAVARRO	01	00	X																30	30	1	$ [illegible]	$ [illegible]	[illegible]	$ [illegible]	$ [illegible]	$ [illegible]	[illegible]%	$ [illegible]	$ [illegible]	[illegible]	$ [illegible]	$ [illegible]	$ [illegible]	$ [illegible]	$ [illegible]	$ [illegible]
CC 1[illegible]	OSCAR DANIEL GONZALEZ TORRES	01	00																	30	30	1	$ [illegible]	$ [illegible]	[illegible]	$ [illegible]	$ [illegible]	$ [illegible]	[illegible]%	$ [illegible]	$ [illegible]	[illegible]	$ [illegible]	$ [illegible]	$ [illegible]	$ [illegible]	$ [illegible]	$ [illegible]
CC 1[illegible]	JESUS ALBERTO RODRIGUEZ	01	00																	30	30	1	$ [illegible]	$ [illegible]	[illegible]	$ [illegible]	$ [illegible]	$ [illegible]	[illegible]%	$ [illegible]	$ [illegible]	[illegible]	$ [illegible]	$ [illegible]	$ [illegible]	$ [illegible]	$ [illegible]	$ [illegible]
CC 1[illegible]	RAFAEL GARCIA RAMIREZ	01	00																	30	30	1	$ [illegible]	$ [illegible]	[illegible]	$ [illegible]	$ [illegible]	$ [illegible]	[illegible]%	$ [illegible]	$ [illegible]	[illegible]	$ [illegible]	$ [illegible]	$ [illegible]	$ [illegible]	$ [illegible]	$ [illegible]
CC 1[illegible]	[illegible]	01	00																	30	30	1	$ [illegible]	$ [illegible]	[illegible]	$ [illegible]	$ [illegible]	$ [illegible]	[illegible]%	$ [illegible]	$ [illegible]	[illegible]	$ [illegible]	$ [illegible]	$ [illegible]	$ [illegible]	$ [illegible]	$ [illegible]
CC 1[illegible]	CAMILA PERTUZ VILLAREAL	01	00																	30	30	1	$ [illegible]	$ [illegible]	[illegible]	$ [illegible]	$ [illegible]	$ [illegible]	[illegible]%	$ [illegible]	$ [illegible]	[illegible]	$ [illegible]	$ [illegible]	$ [illegible]	$ [illegible]	$ [illegible]	$ [illegible]
CC 1[illegible]	[illegible]	01	00																	30	30	1	$ [illegible]	$ [illegible]	[illegible]	$ [illegible]	$ [illegible]	$ [illegible]	[illegible]%	$ [illegible]	$ [illegible]	[illegible]	$ [illegible]	$ [illegible]	$ [illegible]	$ [illegible]	$ [illegible]	$ [illegible]
CC 1[illegible]	[illegible]	01	00	X																30	30	1	$ [illegible]	$ [illegible]	[illegible]	$ [illegible]	$ [illegible]	$ [illegible]	[illegible]%	$ [illegible]	$ [illegible]	[illegible]	$ [illegible]	$ [illegible]	$ [illegible]	$ [illegible]	$ [illegible]	$ [illegible]
CC 1[illegible]	[illegible]	01	00		X															30	30	1	$ [illegible]	$ [illegible]	[illegible]	$ [illegible]	$ [illegible]	$ [illegible]	[illegible]%	$ [illegible]	$ [illegible]	[illegible]	$ [illegible]	$ [illegible]	$ [illegible]	$ [illegible]	$ [illegible]	$ [illegible]
CC 1[illegible]	[illegible]	01	00																	30	30	1	$ [illegible]	$ [illegible]	[illegible]	$ [illegible]	$ [illegible]	$ [illegible]	[illegible]%	$ [illegible]	$ [illegible]	[illegible]	$ [illegible]	$ [illegible]	$ [illegible]	$ [illegible]	$ [illegible]	$ [illegible]
CC 1[illegible]	[illegible]	01	00																	30	30	1	$ [illegible]	$ [illegible]	[illegible]	$ [illegible]	$ [illegible]	$ [illegible]	[illegible]%	$ [illegible]	$ [illegible]	[illegible]	$ [illegible]	$ [illegible]	$ [illegible]	$ [illegible]	$ [illegible]	$ [illegible]

Línea de Servicio FonoSIMPLE: Bogotá 343 2949 - Cali: 554 0515 - Medellín: 514 66 83 - Bucaramanga: 643 66 06 - Cartagena: 664 54 64 - Pereira: 348 25 82 - Barranquilla: 361 86 63 - Resto del País: 01800 171 171 - ¡Más con Facil. SIMPLE!

¡El Poder de lo SIMPLE!

Antes de imprimir, asegúrese que sea realmente necesario. Protejer el medio ambiente está en nuestras manos.

4570000

compensar | miplanilla.com

PLANILLA INTEGRADA DE AUTOLIQUIDACION DE APORTES

Page 1 de 3

DATOS DEL APORTANTE

TIPO	NÚMERO	NOMBRE APORTANTE		DIRECCION	TELEFONO	CORREO	EXONERADO PAGO PARAFISCALES Y SALUD
NI	9007431154	CONSTRUCCIONES ROBLEDO S.A.S.		CR. 11 No. 142 A 41	3002084420	CAPENIA.ATOMA@GMAIL.COM	
FORMA PRESENTACION	CLASE APORTANTE	NOMBRE SUCURSAL	CODIGO	DEPARTAMENTO	CIUDAD - MUNICIPIO		
SUCURSAL	0 – Ingreso de 200 o	PRINCIPAL	0141	BOGOTA, D.C.	BOGOTA, D.C.		SI

DATOS DE LA PLANILLA

PLANILLA ASOCIADA	FECHA PAGO ASOCIADA (DIA/MES/AÑO)	TIPO PLANILLA	FECHA PAGO (DIA/MES/AÑO)	NUMERO PLANILLA	CANTIDAD	
					EMPLEADOS	IBC
					10	0
PERIODO SALUD	PERIODO PENSIONES				TOTAL A PAGAR	
2019-11	2019-10	E	08/11/2019	27480049	$1.285.000	

DETALLE POR COTIZANTE

No.	Tipo	No. de Identificación	Apellidos y Nombres	Actividad	Salario Integral	Extranjero sin Cédula Especial	Novedades	Días COT	IBC APS	% Aportes	Valor Aportes Obligatorios	Valor Aportes Voluntarios	Fondo pensiones de solidaridad	Fondo pensiones de subsistencia	Cod. EPS	IBC SAL	Días IBC Salud	Cotizante Pago UPC	Cod. ARL	IBC ARL	Clase de Riesgo	Centro de trabajo	Días IBC CCF	Tasa CCF	Aportes CCF	Días Liquidados	Tarifa	Aportes SENA	Aportes ICBF	Aportes ESAP	Aportes MEN
1	CC	1152437747	SERNA MONTOYA JAMUS HERIBERTO	1	0			30							1	2700000	30	1	14.11	2700000	1	54111	30	0.04	108000	30	0.04	108000	81000	0	0	0
2	CC	1000207...	SCHMALLE MEJIA JUAN ANTHONY DE JESUS	1	0			15							1	2700000	15	1	14.11	2700000	1	54111	15	0.04	54000	15	0.04	54000	40500	0	0	0
3	CC	1000207...	VACQUIERA MEJIA JUAN LEON DAVID	1	0			30							1	2700000	30	1	14.11	2700000	1	54111	30	0.04	108000	30	0.04	108000	81000	0	0	0
4	CC	1143...	EDUARDO ROA JHONATAN	1	0			30							1	2700000	30	1	14.11	2700000	1	54111	30	0.04	108000	30	0.04	108000	81000	0	0	0
5	CC	1152...	VERA MELO JUAN CAMILO	1	0			30							1	2700000	30	1	14.11	2700000	1	54111	30	0.04	108000	30	0.04	108000	81000	0	0	0
6	CC	1152...	SANCHEZ MARQUEZ JESUS HERIBERTO	1	0			30							1	2700000	30	1	14.11	2700000	1	54111	30	0.04	108000	30	0.04	108000	81000	0	0	0
7	CC	1152...	CORDOBA ECHEVERRI JAVIER	1	0			30							1	2700000	30	1	14.11	2700000	1	54111	30	0.04	108000	30	0.04	108000	81000	0	0	0
8	CC	1152...	MORENO ARIZA SERGIO	1	0			30							1	2700000	30	1	14.11	2700000	1	54111	30	0.04	108000	30	0.04	108000	81000	0	0	0
9	CC	1152...	VILLAMIZAR ESCOBAR CHRISTIAN	1	0			30							1	2700000	30	1	14.11	2700000	1	54111	30	0.04	108000	30	0.04	108000	81000	0	0	0
10	CC	1152...	CASTILLO OSORIO DE CASTRO ANTONIO	1	0			30							1	2700000	30	1	14.11	2700000	1	54111	30	0.04	108000	30	0.04	108000	81000	0	0	0

PAGADA

Este documento está clasificado como PRIVADO por parte de Compensar Operador de Información

0000453

compensar | miplanilla.com

PLANILLA INTEGRADA DE AUTOLIQUIDACION DE APORTES

DATOS DEL APORTANTE						
TIPO	NÚMERO	NOMBRE APORTANTE	DIRECCIÓN	TELÉFONO	CORREO	EXONERADO PAGO PARAFISCALES Y SALUD
NI	8909[illegible]54	CONSTRUCCIONES ROBLEDO S.A.S.	CR [illegible] NO 142 A 47	3002061220	GERENCIA@CROBLEDO.COM.CO	SI
FORMA PRESENTACIÓN	CLASE APORTANTE	NOMBRE SUCURSAL	CODIGO	DEPARTAMENTO	CIUDAD / MUNICIPIO	
SUCURSAL	B – Tiene más de 200 c	PRINCIPAL	PPAL	BOGOTA D.C.	BOGOTA D.C.	

DATOS DE LA PLANILLA						
PLANILLA ASOCIADA	FECHA PAGO ASOCIADA (DD/MM/AAAA)	TIPO PLANILLA	Asignados FECHA PAGO (DD/MM/AAAA)	Asignados NÚMERO PLANILLA	CANTIDAD EMPLEADOS	CANTIDAD UPC
					10	7
PERIODO SALUD	PERIODO PENSIONES				TOTAL A PAGAR	
2019-11	2019-10	E	09/12/2019	27768788	$7.588.000	

TOTALES POR SUBSISTEMAS

TOTALES SALUD

Codigo EPS	Nombre	NIT	Cotizacion Obligatoria	UPC Adicional	Incapacidades		Licencia Maternidad		Dias Mora	Valor Mora Cotización	Valor Mora UPC	Total a Pagar	No. Afiliados
					No. Autorización	Valor	No. Autorización	Valor					
EPS040	Salud Total EPS	800130907-4	38.200	0		0		0	0	0	0	38.200	1
EPS017	Famisanar EPS	830003564-7	189.200	0		0		0	0	0	0	189.200	5
EPS037	Nueva EPS	900156264-7	68.400	0		0		0	0	0	0	68.400	2
EPS044	ARDINAS EPS SAS	901097473-5	38.200	0		0		0	0	0	0	38.200	1

TOTALES PENSION

Código AFP	Nombre	NIT	Cotizacion Obligatoria	Aporte Voluntario Afiliado	Aporte Voluntario Aportante	Aporte FSP - Solidaridad	Aporte FSP - Subsistencia	Dias Mora	Valor Mora Cotización	Valor Mora FSP	Total a Pagar	No. Afiliados
23001	Proteccion (BIC Proteccion)	800227139-0	265.000	0	0	0	0	0	0		265.000	3
24001	Porvenir	800144331-3	76.000	0	0	0	0	0	0		76.000	1
25-14	Colpensiones	900336004-7	265.000	0	0	0	0	0	0		265.000	3

TOTALES RIESGOS LABORALES

Código ARL	Nombre	NIT	Cotizacion Obligatoria	Incapacidades		Aportes Otros Sistemas	Valor Base Cotización	Dias Mora	Valor Mora Cotización	Subtotal Cotización	No. Recibo Saldo a Favor	Valor Saldo a Favor	Fondo Solidaridad	Total a Pagar	No. Afiliados
				No. Autorización	Valor										
14-11	ARL SURA	830039738-0	577.200				577.200	0	0	577.000			5.770	577.000	10

TOTALES CAJAS

Codigo CCF	Nombre	NIT	Valor Aporte	Dias Mora	Valor Mora Aporte	Total a Pagar	No. Afiliados
CCF24	Compensar Caja	860066942-7	192.300	0	0	192.300	10

TOTALES PARAFISCALES

Valor Aporte	Dias Mora	Valor Mora Aporte	Total a Pagar	No. Afiliados
SENA				
0	0	0	0	0
ICBF				
0	0	0	0	0
ESAP				
MEN				

TOTALES POR SUBSISTEMA

Tipo Administradora	No. Administradoras Reportadas	Valor antes de SUE, LMA, TRF e Mora	Total a Pagar
Salud	4	332.000	332.000
Pension	3	1.025.000	1.025.000
Riesgos Laborales	1	577.000	577.000
CCF	1	192.000	192.000
ESAP	0	0	0
ICBF	0	0	0
MEN	0	0	0
SENA	0	0	0
TOTALES	9	2.566.000	2.566.000

95000000

Este documento está clasificado como PRIVADO por parte de Compensar Operador de Información

compensar | miplanilla.com

PLANILLA INTEGRADA DE AUTOLIQUIDACION DE APORTES

PAGADO

DATOS DEL APORTANTE						
TIPO	NÚMERO	NOMBRE APORTANTE	DIRECCIÓN	TELÉFONO	CORREO	DIGNIFICADO PAGO PARAFISCALES Y SALUD
NI	9012509940	TRANSPORTES Y SUMINISTROS ISRAEL GUTIERREZ S.A.S	CARRERA 70 No. 81A 14 INVERSIONES	3213004	israel.gutierrez@transisrael.com	
FORMA PRESENTACIÓN	CLASE APORTANTE	NOMBRE SUCURSAL	CÓDIGO	DEPARTAMENTO	CIUDAD / MUNICIPIO	
UNICA	D - Tarifa de 2.0%			BOGOTA D.C.	BOGOTA D.C.	21

DATOS DE LA PLANILLA						
PLANILLA ASOCIADA	FECHA PAGO ASOCIADA (DD/MM/AAAA)	TIPO PLANILLA	FECHA PAGO (DD/MM/AAAA)	NÚMERO PLANILLA	CANTIDAD	
					DEPENDIENTES	EPC
PERIODO SALUD	PERIODO PENSIONES				12	0
201910	201909	E	20191015	31213087	TOTAL A PAGAR	
					$3.451.100	

DETALLE POR COTIZANTE

INFORMACIÓN COTIZANTE							INFORMACIÓN NOVEDADES																PENSIÓN							SALUD			INCAPACIDAD LICENCIA MATERNIDAD							RIESGOS LABORALES							CCF			PARAFISCALES					
No.	Tipo	No. de Identificación	Apellidos y Nombres	Extranjero	Pensionado	Actividad Alto Riesgo	Cotizante Exonerado	ING	RET	TDE	TAE	TDP	TAP	VSP	COR	VST	SLN	IGE	LMA	VAC-LR	AVP	VCT	IRP	Días COT	IBC APP	Salario Básico	Variación Transitoria Salario	Aporte Voluntario Pensión Afiliado	Aporte Voluntario Aportante	Aporte Pensión Sobre Fondos de Subsistencia	Aporte Pensión Sobre Fondos de Solidaridad	Días SAL	IBC SAL	Cotización Mayor 25%	Cód. ARL	IBC ARL	Clase de Riesgo	Días IGE	Días LMA	Código CCF	IBC CCF	Aporte CCF	IBC otros parafiscales	Aporte SENA	Aporte ICBF	Aporte ESAP	Aporte MEN
1	CC	1098678XXX	[redacted]	X																				30	828.116	828.116						30	828.116		14-1	828.116	I																
2	CC	1026XXXXXX	[redacted]	X																				30	828.116	828.116						30	828.116		14-1	828.116	I																
3	CC	1026XXXXXX	[redacted]	X																				30	828.116	828.116						30	828.116		14-1	828.116	I																
4	CC	1026XXXXXX	[redacted]	X																				30	828.116	828.116						30	828.116		14-1	828.116	I																
5	CC	1026XXXXXX	[redacted]	X																				30	828.116	828.116						30	828.116		14-1	828.116	I																
6	CC	1026XXXXXX	[redacted]	X																				30	828.116	828.116						30	828.116		14-1	828.116	I																
7	CC	1026XXXXXX	[redacted]	X																				30	828.116	828.116						30	828.116		14-1	828.116	I																
8	CC	1026XXXXXX	[redacted]	X																				30	828.116	828.116						30	828.116		14-1	828.116	I																
9	CC	1026XXXXXX	[redacted]	X																				30	828.116	828.116						30	828.116		14-1	828.116	I																
10	CC	1026XXXXXX	[redacted]	X																				30	828.116	828.116						30	828.116		14-1	828.116	I																
11	CC	1026XXXXXX	[redacted]	X																				30	828.116	828.116						30	828.116		14-1	828.116	I																
12	CC	1026XXXXXX	[redacted]	X																				30	828.116	828.116						30	828.116		14-1	828.116	I																

Este documento está clasificado como PRIVADO por parte de Compensar Operador de Información

2570000

compensar | miplanilla.com

PLANILLA INTEGRADA DE AUTOLIQUIDACION DE APORTES

Pag 1 de 2

DATOS DEL APORTANTE

TIPO	NÚMERO	NOMBRE APORTANTE	DIRECCION	TELEFONO	CORREO	
NI	800126543	TRANSPORTES Y SUMINISTROS RAFAEL GUTIERREZ S.A.S	CARRERA 15 No. 93-13 OFICINA 5	2072904	transportesrafaelgutierrez@hotmail.com	DOMICILIADO PAGO PARAFISCALES Y SALUD
FORMA PRESENTACION	CLASE APORTANTE	NOMBRE SUCURSAL	CÓDIGO	DEPARTAMENTO	CIUDAD / MUNICIPIO	
ONLINE	E - Tiene 10 o más t			08 ATLÁNTICO	BOGOTA D.C.	SI

DATOS DE LA PLANILLA

PLANILLA ASOCIADA	FECHA PAGO ASOCIADA (DD/MM/AAAA)	TIPO PLANILLA	FECHA PAGO (DD/MM/AAAA)	NÚMERO PLANILLA	CANTIDAD	
					EMPLEADOS	IBC
PERIODO SALUD	PERIODO APORTADO				TD	0
					TOTAL A PAGAR	
0265410	201640	E	24/10/2016	34226767	$3.520.200	

TOTALES PARAFISCALES

Valor Aportes	Días Mora	Valor Mora Aporte	Total a Pagar	No. Afiliados
SENA				
0	0	0	0	0
ICBF				
0	0	0	0	0
ESAP				
MEN				

TOTALES POR SUBSISTEMA

Tipo Administradora	No. Administradoras Reportadas	Valor Unitario de ICBF, SENA, ESAP y Mora	Total a Pagar
Salud	1	$76.100	$152.200
Pensión	4	$456.670	$1.826.800
Riesgos Laborales	1	$123.100	$738.600
CCF	1	$82.100	$492.600
ESAP	0	0	0
ICBF	0	0	0
MEN	0	0	0
SENA	0	0	0
TOTALES	10	$740.000	$3.520.200

PAGADA

85700000

Este documento está clasificado como PRIVADO por parte de Compensar Operador de Información

compensar | miplanilla.com

PLANILLA INTEGRADA DE AUTOLIQUIDACION DE APORTES

DATOS DEL APORTANTE						
TIPO	NUMERO	NOMBRE APORTANTE	DIRECCION	TELEFONO	CORREO	CERTIFICADO PAGO PARAFISCALES Y SALUD
NI	901206542	TRANSPORTES Y SUMINISTROS ISRAEL GUTIERREZ S.A.S	CARRERA 7 No. 0-13 ZAMENICAS	3874124	[illegible]	
FORMA PRESENTACION	CLASE APORTANTE	NOMBRE SUCURSAL	CODIGO	DEPARTAMENTO	CIUDAD / MUNICIPIO	
UNICA	B - Resto de Aportantes			BOGOTA D.C.	BOGOTA D.C.	S

DATOS DE LA PLANILLA						
PLANILLA ASOCIADA	FECHA PAGO ASOCIADO (DIA/MES/AÑO)	TIPO PLANILLA	FECHA PAGO (DIA/MES/AÑO)	NUMERO PLANILLA	CANTIDAD	
					EMPLEADOS	IBC
					13	0
PERIODO SALUD	PERIODO PENSIONES				TOTAL A PAGAR	
2019-10	2019-09	E	28/10/2019	28229097	$5.024.000	

TOTALES POR SUBSISTEMAS

TOTALES SALUD

Codigo EPS	Nombre	NIT	Cotizacion Obligatoria	UPC Adicional	Incapacidades		Licencia Maternidad		Dias Mora	Valor Mora Cotizacion	Valor Mora UPC	Total a Pagar	No. Afiliados
					No. Autorizacion	Valor	No. Autorizacion	Valor					
EPS002	Salud Total E.P.S.	800130907-4	49.600	C		0		0	10	1.000	0	196.000	2
EPS005	Sanitas EPS	800251440-6	69.400	C		0		0	10	700	0	97.300	2
EPS008	Compensar EPS	860066942-7	23.200	C		0		0	10	400	0	32.800	1
EPS010	Coomeva EPS	805001157-1	16.400	C		0		0	10	700	0	97.300	7
EPS017	Famisanar EPS	830003564-7	136.400	C		0		0	10	1.200	0	167.600	3
ESS033	EPS-S Capital	804001128-8	23.200	C		0		0	10	400	0	32.800	1
ESS091	EPS SANITAS S.A.S	830113831-0	23.200	C		0		0	10	400	0	32.800	1

TOTALES PENSION

Codigo AFP	Nombre	NIT	Cotizacion Obligatoria	Aporte Voluntario Afiliado	Aporte Voluntario Aportante	Aporte FSP - Solidaridad	Aporte FSP - Subsistencia	Dias Mora	Valor Mora Cotizacion	Valor Mora FSP	Total a Pagar	No. Afiliados
230201	Protección (NO + Protección)	800227339-0	200.100	0	0	0	0	10	2.500	0	267.600	2
230301	Porvenir	800144331-3	1.132.500	0	0	0	0	10	11.100	0	1.176.600	9
230101	Colfondos	800227940-4	200.100	0	0	0	0	10	2.500	0	267.600	2
10-11	Colpensiones	830009664-7	132.000	0	0	0	0	10	1.200	0	133.200	1

TOTALES RIESGOS LABORALES

Codigo ARL	Nombre	NIT	Cotizacion Obligatoria	Incapacidades		Aporte Otros Sistemas	Valor Mora Cotizacion	Dias Mora	Valor Mora Cotizacion	Solicitud Cotizacion	No. Radicado Saldo a Favor	Valor Saldo a Favor	Tarifa Solidaridad	Total a Pagar	No. Afiliados
				No. Autorizacion	Valor										
14-17	A.R.L. SURA	800256706-0	140.000				15.400	10	7.700	762.000			1.400	926.500	10

TOTALES CAJAS

Codigo CCF	Nombre	NIT	Valor Aporte	Dias Mora	Valor Mora Aporte	Total a Pagar	No. Afiliados
CCF24	Compensar Caja	860066942-7	476.000	10	4.760	480.760	10

Este documento está clasificado como PRIVADO por parte de Compensar Operador de Información

63700000

Simple

PAGOSIMPLE | AUTOLIQUIDACION CONSOLIDADA

Fecha creación reporte: 2019-11-05, 04:23:41 PM Tipo Planilla: E. PLANILLA EMPLEADOS EMPRESAS. Número Planilla: 10243389[illegible]

Periodo Cotización: septiembre de 2019 Periodo Servicio: octubre de 2019

PAGADO 02/10/2019

I. DATOS DEL APORTANTE

Razón Social	CONSTRUHIDRAULICOS Y TRANSPORTE LEON SAS		
Documento	NI900726104	Dirección	CRA 74 H 62B SUR 51
Tipo de Empresa	EMPLEADOR	Teléfono	7826677
Tipo Persona	JURIDICA	Forma Presentación	UNICO
Ciudad	BOGOTA D.C.	Departamento	BOGOTA, D.C.
Representante Legal	LEON MUNOZ TOMAS	Identificación	CC 79203017
Total Afiliados	8	ARP	POSITIVA DE SEGUROS

II. DETALLE DEL APORTANTE

Datos del Afiliado				Novedades																														Pensiones		Salud				Riesgos			Cajas			Parafiscales				Total
Identificación	Afiliado al Sistema	Tipo Cotizante	Subtipo Cotizante																															Administradora	IBC Pensión	Aporte Pensión	Administradora	IBC Salud	Aporte Salud	Tarifa	IBC Riesgos	Aporte Riesgos	Administradora	IBC Caja	Aporte Caja	Aporte SENA	Aporte ICBF	Aporte ESAP	Aporte Esmeraldas	Total	
[illegible]	[illegible]	01	00	X																														[illegible]	[illegible]	[illegible]	[illegible]	[illegible]	[illegible]	[illegible]	[illegible]	[illegible]	[illegible]	[illegible]	[illegible]	[illegible]	[illegible]	[illegible]	[illegible]	[illegible]	[illegible]	[illegible]
[illegible]	[illegible]	01	00																															[illegible]	[illegible]	[illegible]	[illegible]	[illegible]	[illegible]	[illegible]	[illegible]	[illegible]	[illegible]	[illegible]	[illegible]	[illegible]	[illegible]	[illegible]	[illegible]	[illegible]	[illegible]	[illegible]
[illegible]	[illegible]	01	00																															[illegible]	[illegible]	[illegible]	[illegible]	[illegible]	[illegible]	[illegible]	[illegible]	[illegible]	[illegible]	[illegible]	[illegible]	[illegible]	[illegible]	[illegible]	[illegible]	[illegible]	[illegible]	[illegible]
[illegible]	[illegible]	01	00																															[illegible]	[illegible]	[illegible]	[illegible]	[illegible]	[illegible]	[illegible]	[illegible]	[illegible]	[illegible]	[illegible]	[illegible]	[illegible]	[illegible]	[illegible]	[illegible]	[illegible]	[illegible]	[illegible]
[illegible]	[illegible]	01	00																															[illegible]	[illegible]	[illegible]	[illegible]	[illegible]	[illegible]	[illegible]	[illegible]	[illegible]	[illegible]	[illegible]	[illegible]	[illegible]	[illegible]	[illegible]	[illegible]	[illegible]	[illegible]	[illegible]
[illegible]	[illegible]	01	00																															[illegible]	[illegible]	[illegible]	[illegible]	[illegible]	[illegible]	[illegible]	[illegible]	[illegible]	[illegible]	[illegible]	[illegible]	[illegible]	[illegible]	[illegible]	[illegible]	[illegible]	[illegible]	[illegible]
[illegible]	[illegible]	01	00	X																														[illegible]	[illegible]	[illegible]	[illegible]	[illegible]	[illegible]	[illegible]	[illegible]	[illegible]	[illegible]	[illegible]	[illegible]	[illegible]	[illegible]	[illegible]	[illegible]	[illegible]	[illegible]	[illegible]
[illegible]	[illegible]	01	00																															[illegible]	[illegible]	[illegible]	[illegible]	[illegible]	[illegible]	[illegible]	[illegible]	[illegible]	[illegible]	[illegible]	[illegible]	[illegible]	[illegible]	[illegible]	[illegible]	[illegible]	[illegible]	[illegible]

III. TOTALES

IBC Pensión	IBC Salud	IBC Riesgos	IBC Caja	Aportes Pensión	Aportes Salud	Aportes Riesgos	Aportes Caja	Aportes Sena	Aportes ICBF	Aportes ESAP	Aportes Min Educación	Incapacidades, Licencias, Saldos a Favor, EPS	Incapacidades ARP	SUBTOTAL SIN INTERESES DE MORA	TOTAL INTERESES DE MORA	TOTAL FINAL
[illegible]	[illegible]	[illegible]	[illegible]	[illegible]	[illegible]	[illegible]	[illegible]	[illegible]	[illegible]	[illegible]	[illegible]	[illegible]	[illegible]	[illegible]	[illegible]	[illegible]

0870000

Líneas de Servicio FonoSIMPLE: Bogotá 343 2949 - Cali: 554 0515 - Medellín: 514 46 63 - Barranquilla: 643 51 09 - Cartagena: 696 54 46 - Pereira: 340 25 82 - Bucaramanga: 697 51 58 - Resto del País: 018000 97 11 97 - ¡Más que Fácil, SIMPLE!

Antes de imprimir, asegúrese que sea realmente necesario. Protejer el medio ambiente está en nuestras manos.

El Poder de lo SIMPLE!

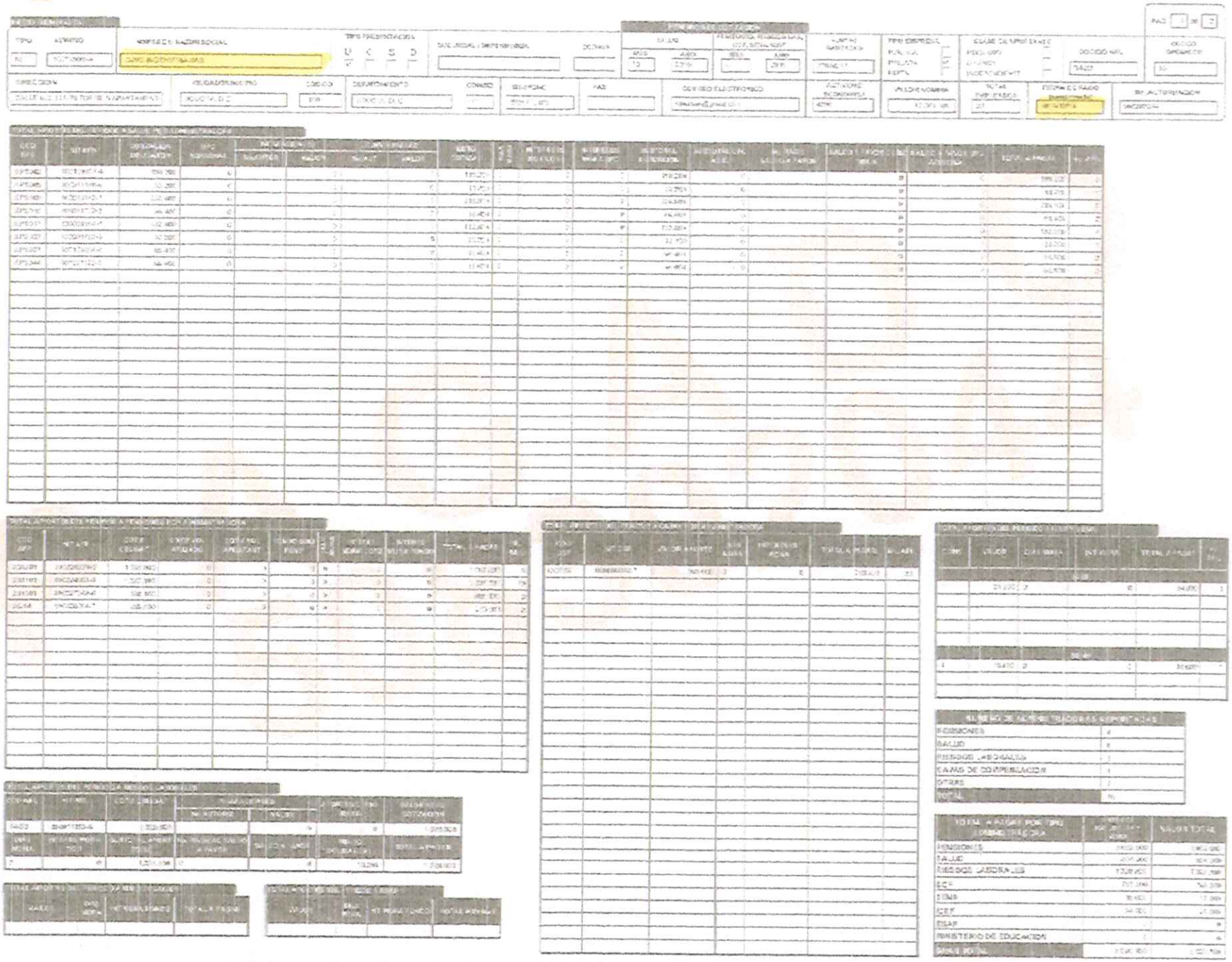


Este documento está clasificado como PRIVADO por parte de Compensar Operador de Información

19700000

compensar | miplanilla.com

PLANILLA INTEGRADA DE AUTOLIQUIDACION DE APORTES



Este documento está clasificado como PRIVADO por parte de Compensar Generador de Información

29730000

aportes en línea

Planilla Resumen

DATOS GENERALES DEL APORTANTE

Identificación	dv	Razon Social	Clase Aportante	Sucursal Principal	Direccion	Ciudad-Departamento	Telefono	Exonerado SENA e ICBF
NIT 860502140	4	MAQUINARIA E INFRAESTRUCTURA S.A.S	B - MENOS DE 200 COTIZANTES	SERAVEZZA	CL 100 A 19 - 36 PISO 4	BOGOTA-BOGOTA D.C.	6214130	N

DATOS GENERALES DE LA LIQUIDACION

Periodo		Clave		Tipo	Fecha		Pago		
Pensión	Salud	Pago	Planilla	Planilla	Limite	Pago	Banco	Dias Mora	Valor
2019-05	2019-10	0539 1300	3497274800	E	2019/10/18	2019/10/08	BANCO DE OCCIDENTE		$13,377,000

LIQUIDACION DETALLADA DE APORTES

EMPLEADO			NOVEDADES	PENSION				SALUD				CCF				RIESGOS				PARAFISCALES				
No.	Identificación	Nombre		Cotiz	Ptes	IBC	Aporte	Cotiz	Dias	IBC	Aporte	Codigo	Dias	IBC	Aporte	Cotiz	Dias	IBC	Aporte	Ptes	IBC	Aporte	Exonerado SENA e ICBF	Total Aportes
SUCURSAL: SERAVEZZA (2 Afiliados)						$10,340,000	$1,965,600			$10,340,000	$1,033,400			$9,306,600	$372,264			$10,340,000	$103,400					$3,474,664
Centro de Trabajo: ADMINISTRACION - OBRA (2 Afiliados)						$10,340,000	$1,965,600			$10,340,000	$1,033,400			$9,306,600	$372,264			$10,340,000	$103,400					$3,474,664
Ciudad: BOGOTA Depto: BOGOTA D.E. (2 Afiliados)						$10,340,000	$1,965,600			$10,340,000	$1,033,400			$9,306,600	$372,264			$10,340,000	$103,400					$3,474,664
1	CC	1067[illegible]	SANTANDER DIEGO	COTIZ	30	$8,100,000	$1,539,000	EPS016	30	$8,100,000	$1,458,000	CCF12	30	$8,100,000	$324,000	14-03	30	$8,100,000	$81,000	30	$8,100,000	$243,000	SI	$3,245,000
2	CC	1024[illegible]1	SAIZ JUAN	COTIZ	30	$2,240,000	$426,600	EPS016	30	$2,240,000	$224,000	CCF12	30	$1,206,600	$48,264	14-03	30	$2,240,000	$22,400	30	$2,240,000	$67,200	SI	$788,864
Total Afiliados: 2)						$10,340,000	$1,965,600			$10,340,000	$1,033,400			$9,306,600	$372,264			$10,340,000	$103,400					$3,474,664

DATOS GENERALES DEL APORTANTE

Identificación	dv	Razon Social	Clase Aportante	Sucursal Principal	Direccion	Ciudad-Departamento	Telefono	Exonerado SENA e ICBF
NIT 860502140	4	MAQUINARIA E INFRAESTRUCTURA S.A.S	B - MENOS DE 200 COTIZANTES	SERAVEZZA	CL 100 A 19 - 36 PISO 4	BOGOTA-BOGOTA D.C.	6214130	SI

DATOS GENERALES DE LA LIQUIDACION

Periodo		Clave		Tipo	Fecha		Pago		
Pensión	Salud	Pago	Planilla	Planilla	Limite	Pago	Banco	Dias Mora	Valor
2019-05	2019-10	0539 1300	3497274800	E	2019/10/18	2019/10/08	BANCO DE OCCIDENTE	0	$13,377,000

RESUMEN DE PAGO

PAGO	CODIGO	NIT	DV	AFILIADOS	VALOR LIQUIDADO
AFP (ADMINISTRADORAS: 2)				2	$868,800
COLPENSIONES	25-14	900.336.004	7	1	$556,800
PORVENIR	23-01	800.224.808	8	1	$312,000
ARL (ADMINISTRADORAS: 1)				2	$405,900
ARL SURA	14-11	860.903.790	5	2	$405,900
CCF (ADMINISTRADORAS: 1)				2	$233,200
COLSUBSIDIO	CCF12	860.007.336	1	2	$233,200
EPS (ADMINISTRADORAS: 2)				2	$233,200
COMPENSAR	EPS008	860.066.942	7	1	$169,200
SANITAS	EPS005	800.251.440	5	1	$64,000
TOTAL				20	$1,841,100

0000000437

2019/1[illegible]15 12:01 PM

aportes en línea

Planilla Resumen

DATOS GENERALES DEL APORTANTE

Identificacion	dv	Razon Social	Clase Aportante	Sucursal Pensión	Direccion	Ciudad-Departamento	Telefono	Exonerado SENA e ICBF
NIT 1121[illegible]	4	LUIS GABRIEL NIETO GARCI[illegible]	E - MENOS DE 200 COTIZANTES	OFICINA	CALLE 109 N 19 - 15 PISO 4	BOGOTA-BOGOTA D.C.	6194150	N

DATOS GENERALES DE LA LIQUIDACION

Periodo		Clave		Tipo	Fecha		Pago		
Pensión	Salud	Pago	Planilla	Planilla	Limite	Pago	Banco	Dias Mora	Valor
2019-09	2019-10	82246522	84953515	E	2019-10-02	2019-10-02	BANCO DE OCCIDENTE	0	$51.307.000

RESUMEN DE PAGO

RIESGO	CODIGO	NIT	DV	AFILIADOS	VALOR LIQUIDADO
EPS SURA (ANTES SUSALUD)	EPS010	800.088.702	2	3	$187.200
FAMISANAR	EPS017	830.003.564	7	8	$466.900
MEDIMAS EPS	EPS044	901.097.473	5	7	$325.100
MUTUAL SER	ESS027	806.008.394	7	1	$63.840
NUEVA E.P.S.	EPS037	900.156.264	2	5	$248.600
SALUD TOTAL	EPS002	800.130.907	4	11	$691.400
SANITAS	EPS005	800.251.440	6	6	$475.400
TOTAL				103	$31.353.000

4970000

2019/[illegible]15 11:59 AM

aportes en línea

Planilla Resumen

| | | |

aportes en línea

Planilla Resumen

DATOS GENERALES DEL APORTANTE

Identificación	dv	Razon Social	Clase Aportante	Sucursal Principal	Direccion	Ciudad-Departamento	Teléfono	Exonerado SENA e ICBF
NIT 1 [illegible]	4	LUIS GABRIEL NIETO GARCIA	B - MENOS DE 200 COTIZANTES	OFICINA	CALLE 109 N 19 - 30 PISO 5	BOGOTA-BOGOTA D.C.	6254150	SI

DATOS GENERALES DE LA LIQUIDACION

Periodo		Clave		Tipo	Fecha		Pago		
Pension	Salud	Pago	Planilla	Planilla	Limite	Pago	Banco	Dias Mora	Valor
2019-09	2019-10	EQU46521	8497531515	E	2019/10/02	2019/10/02	BANCO DE OCCIDENTE		$1,207,800

LIQUIDACION DETALLADA DE APORTES

EMPLEADO				NOVEDADES																		PENSION				SALUD				CCF				RIESGOS				PARAFISCALES				
No.	Identificación	Nombre	Tipo	ing	ret	tde	tae	tdp	tap	vsp	vst	sln	ige	lma	vac	avp	vct	irl				Codigo	Dias	IBC	Aporte	Codigo	Dias	IBC	Aporte	Codigo	Tarifa	IBC	Aporte	Codigo	Dias	IBC	Aporte	Dias	IBC	Aporte	Exonerado SENA e ICBF	Total Aportes
SUCURSAL: PUENTE ARANDA (38 Afiliados)																								$ [illegible]	$ [illegible]			$ [illegible]	$ [illegible]			$ [illegible]	$ [illegible]			$ [illegible]	$ [illegible]			$ [illegible]	$ [illegible]		$ [illegible]
Centro de Trabajo: OBRA (38 Afiliados)																								$100,457,200	$14,264,800			$100,457,200	$14,071,808			$100,457,200	$4,400,500			$100,457,200	$14,264,800				$141,253,008
Ciudad: BOGOTA Depto: BOGOTA, D.C. (38 Afiliados)																								$100,457,200	$14,264,800			$100,457,200	$14,071,808			$100,457,200	$4,400,500			$100,457,200	$14,264,800				$141,253,008
1	CC	1033[illegible]	ACEVEDO JORGE									X										230201	30	$1,378,600	$218,200	EPS034	30	$1,378,600	$163,400	CCF032	4	$1,378,600	$55,200	14-01	30	$1,378,600	$41,300	30	$1,378,600	$165,400		$443,900
2	CC	1018[illegible]	AGUDELO VICKY																			230201	30	$2,347,000	$371,600	EPS045	30	$2,347,000	$278,900	CCF032	4	$2,347,000	$93,900	14-01	30	$2,347,000	$70,300	30	$2,347,000	$281,600		$756,200
3	CC	1[illegible]	ALVARADO CRISTIAN										X									230201	30	$1,662,200	$263,200	EPS037	30	$1,662,200	$197,500	CCF032	4	$1,662,200	$66,500	14-01	30	$1,662,200	$49,900	30	$1,662,200	$199,500		$535,700
4	CC	1[illegible]	AMARICO LOPERENA										X									230201	30	$1,400,000	$221,800	EPS037	30	$1,400,000	$166,400	CCF032	4	$1,400,000	$56,000	14-01	30	$1,400,000	$42,000	30	$1,400,000	$168,000		$451,200
5	CC	1017[illegible]	ARCHILA JUAN																			230201	30	$[illegible]	$[illegible]	EPS037	30	$[illegible]	$[illegible]	CCF032	4	$[illegible]	$[illegible]	14-01	30	$[illegible]	$[illegible]	30	$[illegible]	$[illegible]		$[illegible]
6	CC	7[illegible]	CARRILLO JOSE										X									230201	30	$1,400,000	$[illegible]	EPS037	30	$1,400,000	$[illegible]	CCF032	4	$1,400,000	$[illegible]	14-01	30	$1,400,000	$[illegible]	30	$1,400,000	$[illegible]		$[illegible]
7	CC	1[illegible]	CARRION FABIAN										X									230201	30	$1,309,600	$[illegible]	EPS037	30	$1,309,600	$[illegible]	CCF032	4	$1,309,600	$[illegible]	14-01	30	$1,309,600	$[illegible]	30	$1,309,600	$[illegible]		$[illegible]
8	CC	1049[illegible]	CARREÑO JESUS										X									230[illegible]	30	$1,332,400	$[illegible]	EPS037	30	$1,332,400	$[illegible]	CCF032	4	$1,332,400	$[illegible]	14-01	30	$1,332,400	$[illegible]	30	$1,332,400	$[illegible]		$[illegible]
9	CC	3[illegible]	CAUSIL ANA																			230[illegible]	30	$2,500,000	$[illegible]	EPS002	30	$2,500,000	$[illegible]	CCF032	4	$2,500,000	$[illegible]	14-01	30	$2,500,000	$[illegible]	30	$2,500,000	$[illegible]		$[illegible]
10	CC	5[illegible]	CEDEÑO JOSE										X									230201	30	$1,695,100	$[illegible]	EPS002	30	$1,695,100	$[illegible]	CCF032	4	$1,695,100	$[illegible]	14-01	30	$1,695,100	$[illegible]	30	$1,695,100	$[illegible]		$[illegible]
11	CC	1[illegible]	CEPEDA SANDRA																			230201	30	$3,347,000	$[illegible]	EPS037	30	$3,347,000	$[illegible]	CCF032	4	$3,347,000	$[illegible]	14-01	30	$3,347,000	$[illegible]	30	$3,347,000	$[illegible]		$[illegible]
12	CC	1[illegible]	CUELLOS JAVIER										X									230201	30	$1,699,316	$[illegible]	EPS037	30	$1,699,316	$[illegible]	CCF032	4	$1,699,316	$[illegible]	14-01	30	$1,699,316	$[illegible]	30	$1,699,316	$[illegible]		$[illegible]
13	CC	1[illegible]	DIMATE JOHNY										X									230201	30	$1,654,616	$[illegible]	EPS037	30	$1,654,616	$[illegible]	CCF032	4	$1,654,616	$[illegible]	14-01	30	$1,654,616	$[illegible]	30	$1,654,616	$[illegible]		$[illegible]
14	CC	1[illegible]	ESCOBAR JHAN										X									230201	30	$1,780,616	$[illegible]	EPS002	30	$1,780,616	$[illegible]	CCF032	4	$1,780,616	$[illegible]	14-01	30	$1,780,616	$[illegible]	30	$1,780,616	$[illegible]		$[illegible]
15	CC	1[illegible]	GALINDO DIEGO										X									230201	30	$1,996,200	$[illegible]	EPS044	30	$1,996,200	$[illegible]	CCF032	4	$1,996,200	$[illegible]	14-01	30	$1,996,200	$[illegible]	30	$1,996,200	$[illegible]		$[illegible]
16	CC	1[illegible]	GALVIS EDGAR DARIO										X									23[illegible]	30	$1,836,216	$[illegible]	EPS044	30	$1,836,216	$[illegible]	CCF032	4	$1,836,216	$[illegible]	14-01	30	$1,836,216	$[illegible]	30	$1,836,216	$[illegible]		$[illegible]
17	CC	1[illegible]	GIL CRUZ										X									230201	30	$1,396,816	$[illegible]	EPS034	30	$1,396,816	$[illegible]	CCF032	4	$1,396,816	$[illegible]	14-01	30	$1,396,816	$[illegible]	30	$1,396,816	$[illegible]		$[illegible]
18	CC	7[illegible]	GOMEZ JORGE										X									230201	30	$1,487,700	$[illegible]	EPS037	30	$1,487,700	$[illegible]	CCF032	4	$1,487,700	$[illegible]	14-01	30	$1,487,700	$[illegible]	30	$1,487,700	$[illegible]		$[illegible]
19	CC	1[illegible]	GONZALEZ ALEXANDER		C								X									230201	30	$1,756,216	$[illegible]	EPS037	30	$1,756,216	$[illegible]	CCF032	4	$1,756,216	$[illegible]	14-01	30	$1,756,216	$[illegible]	30	$1,756,216	$[illegible]		$[illegible]
20	CC	1031[illegible]	GONZALEZ CARLOS		C								X									230201	30	$1,356,616	$[illegible]	CCF032	30	$1,356,616	$[illegible]	CCF032	4	$1,356,616	$[illegible]	14-01	30	$1,356,616	$[illegible]	30	$1,356,616	$[illegible]		$[illegible]
21	CC	1[illegible]	GUATAQUIRA NEIDY										X									230201	30	$1,371,516	$[illegible]	EPS045	30	$1,371,516	$[illegible]	CCF032	4	$1,371,516	$[illegible]	14-01	30	$1,371,516	$[illegible]	30	$1,371,516	$[illegible]		$[illegible]
22	CC	1[illegible]	GUETE ROBINSON										X									23[illegible]	30	$1,266,116	$[illegible]	EPS002	30	$1,266,116	$[illegible]	CCF032	4	$1,266,116	$[illegible]	14-01	30	$1,266,116	$[illegible]	30	$1,266,116	$[illegible]		$[illegible]
23	CC	1[illegible]	HOYUELA JOSE										X									230201	30	$1,332,516	$[illegible]	EPS037	30	$1,332,516	$[illegible]	CCF032	4	$1,332,516	$[illegible]	14-01	30	$1,332,516	$[illegible]	30	$1,332,516	$[illegible]		$[illegible]
24	CC	1[illegible]	JEIMAR JEAN										X									230201	30	$1,472,616	$[illegible]	EPS037	30	$1,472,616	$[illegible]	CCF032	4	$1,472,616	$[illegible]	14-01	30	$1,472,616	$[illegible]	30	$1,472,616	$[illegible]		$[illegible]
25	CC	1[illegible]	LEON LEIDON										X									230201	30	$1,374,116	$[illegible]	EPS037	30	$1,374,116	$[illegible]	CCF032	4	$1,374,116	$[illegible]	14-01	30	$1,374,116	$[illegible]	30	$1,374,116	$[illegible]		$[illegible]
26	CC	8[illegible]	LINARES WILSON		C								X									230[illegible]	30	$1,810,616	$[illegible]	EPS034	30	$1,810,616	$[illegible]	CCF032	4	$1,810,616	$[illegible]	14-01	30	$1,810,616	$[illegible]	30	$1,810,616	$[illegible]		$[illegible]
27	CC	1[illegible]	LLANOS FELIX										X									230201	30	$1,289,616	$[illegible]	EPS037	30	$1,289,616	$[illegible]	CCF032	4	$1,289,616	$[illegible]	14-01	30	$1,289,616	$[illegible]	30	$1,289,616	$[illegible]		$[illegible]
28	CC	1[illegible]	MALDONADO KEVIN										X									230201	30	$2,347,000	$[illegible]	EPS034	30	$2,347,000	$[illegible]	CCF032	4	$2,347,000	$[illegible]	14-01	30	$2,347,000	$[illegible]	30	$2,347,000	$[illegible]		$[illegible]
29	CC	1[illegible]	MARTINEZ CRISTOPHER		C								X									230201	30	$1,573,116	$[illegible]	EPS034	30	$1,573,116	$[illegible]	CCF032	4	$1,573,116	$[illegible]	14-01	30	$1,573,116	$[illegible]	30	$1,573,116	$[illegible]		$[illegible]
30	CC	1[illegible]	MENDOZA YINELL										X									230201	30	$[illegible]	$[illegible]	EPS037	30	$[illegible]	$[illegible]	CCF032	4	$[illegible]	$[illegible]	14-01	30	$[illegible]	$[illegible]	30	$[illegible]	$[illegible]		$[illegible]
31	CC	1[illegible]	MONTERO CINDY										X									230201	17	$1,640,366	$[illegible]	EPS037	17	$1,640,366	$[illegible]	CCF032	4	$1,640,366	$[illegible]	14-01	17	$1,640,366	$[illegible]	30	$1,640,366	$[illegible]		$[illegible]
32	CC	1[illegible]	MONTERO CINDY																			230201	13	$[illegible]	$[illegible]	EPS037	13	$[illegible]	$[illegible]	CCF032	3	$0	$0	14-01	13	$[illegible]	$0	0	$[illegible]	$[illegible]		$[illegible]
33	PE	[illegible]	MORALES LUIS										X									230201	30	$1,402,916	$[illegible]	EPS037	30	$1,402,916	$[illegible]	CCF032	4	$1,402,916	$[illegible]	14-01	30	$1,402,916	$[illegible]	30	$1,402,916	$[illegible]		$[illegible]
34	CC	1[illegible]	NIEVES HOWARD										X									230201	30	$1,404,200	$[illegible]	EPS037	30	$1,404,200	$[illegible]	CCF032	4	$1,404,200	$[illegible]	14-01	30	$1,404,200	$[illegible]	30	$1,404,200	$[illegible]		$[illegible]
35	CC	1[illegible]	MUÑOZ JUAN										X									230201	23	$1,138,716	$[illegible]	EPS002	23	$1,138,716	$[illegible]	CCF032	4	$1,138,716	$[illegible]	14-01	23	$1,138,716	$[illegible]	30	$1,138,716	$[illegible]		$[illegible]
36	CC	1[illegible]	NIÑO PEDRO										X									230201	30	$1,389,716	$[illegible]	EPS037	30	$1,389,716	$[illegible]	CCF032	4	$1,389,716	$[illegible]	14-01	30	$1,389,716	$[illegible]	30	$1,389,716	$[illegible]		$[illegible]
37	CC	1[illegible]	OVIEDO WILDER										X									230201	30	$1,220,316	$[illegible]	EPS034	30	$1,220,316	$[illegible]	CCF032	4	$1,220,316	$[illegible]	14-01	30	$1,220,316	$[illegible]	30	$1,220,316	$[illegible]		$[illegible]
38	CC	1[illegible]	PEREZ IVAN										X									230201	30	$1,252,916	$[illegible]	EPS037	30	$1,252,916	$[illegible]	CCF032	4	$1,252,916	$[illegible]	14-01	30	$1,252,916	$[illegible]	30	$1,252,916	$[illegible]		$[illegible]

PLANILLA INTEGRADA AUTOLIQUIDACIÓN APORTES
SOPORTE DE PAGO PARA EL COTIZANTE CC 17332104
DESDE OCTUBRE 2019 HASTA OCTUBRE 2019



TOTAL PAGADO: $ 257.000

Entregado por:

Recibido por

Pagado
SOI
Pagado

97000000

Colpensiones

El futuro es de todos

LA ADMINISTRADORA COLOMBIANA DE PENSIONES - COLPENSIONES

CERTIFICA QUE

Verificada la base de datos de Afiliados, el Señor (a) **LUIS FELIPE DAZA RODRIGUEZ** identificado (a) con **Cédula de Ciudadanía** número **80451963,** se encuentra afiliado (a) desde **23/05/1989** al Régimen de Prima Media con Prestación Definida - RPM, administrado por la Administradora Colombiana de Pensiones **COLPENSIONES** y su estado es *ACTIVO COTIZANTE.*

INFORMACIÓN HISTÓRICA DE AFILIACIÓN AL SISTEMA GENERAL DE PENSIONES				
Novedad	Código Entidad	Entidad Definitiva	Fecha	MultivinculaciónDecreto 3995/2008
Traslado de Salida	8	ING	23/04/2003	Afiliado con mayor número de cotizaciones entre 20070701 al 20071231 en el RAI
Traslado Aprobado de un Fondo de Pensión a COLPENSIONES	23	COLPENSIONES	01/09/2011	No Aplica

La presente certificación se expide en Bogotá, el dia 09 de octubre de 2019.

Rosa Mercedes Niño Amaya
Dirección de Afiliaciones

Nota: Certificado generado desde la página Web. Este documento no es válido para el reconocimiento de prestaciones económicas, está sujeto a verificación y no tiene costo alguno.