REGISTRO DE ASISTENCIA Y APROBACIÓN DEL ACTA No- 391 DEL DÍA 20 DEL MES DE DICIEMBRE DEL AÑO 2023

| OBJETIVO (S) | Verificar las hojas de vida de los candidatos inscritos en la agencia pública de empleo y seleccionar los candidatos idóneos según lo establecido en los perfiles solicitados, teniendo en cuenta la circular 3-2023-000212 de noviembre 3 de 2023 y la resolución 05-11755 del 27 de noviembre de 2023. |
|---|---|

| No. | NOMBRES Y APELLIDOS | No. DOCUMENTO | PLANTA | CONTRATISTA | OTRO ¿CUAL? | DEPENDENCIA/ EMPRESA | CORREO ELECTRÓNICO | TELÉFONO/EXT.SENA | AUTORIZA GRABACIÓN | FIRMA O PARTICIPACIÓN VIRTUAL |
|---|---|---|---|---|---|---|---|---|---|---|
| 1 | J Hoan Galarcio M | 1148699027 | X | | | CTMA-9204 | jdgalarcio@sena | 3214530051 | N/A | |
| 2 | Wilson Castro Gil | 98645726 | X | | | CTMA-9204 | wcastro@ | 4280000 | N/A | |
| 3 | Oscar G. Montoya | 98665142 | X | | | CTMA-9204 | ogmontoya@sena.edu.co | | N/A | |
| 4 | Martin Duran | 13883848 | X | | | CTMA-9204 | madurar@sena.edu.co | | N/A | |
| 5 | Gilberto Carmona Cardona | 70.728.943 | X | | | CTMA-9204 | gcarmona@sena.edu.co | 43402 | N/A | |
| 6 | Ruben Dario Sierra | 98579394 | X | | | CTMA-9204 | rdsierra@sena.edu.co | 43407 | N/A | Ruben Sierra |
| 7 | Andrea Londoño V | 1017169469 | X | | | CTMA-9204 | vlondonov@sena.edu.co | 3216221088 | N/A | |
| 8 | Raúl Ivan Mosca | 71715971 | X | | | CTMA-9204 | rivesca@sena.edu.co | 3012076640 | N/A | |
| 9 | Diego F. Agudelo E. | 94316661 | X | | | CTMA-9204 | dagudelo@sena.edu.co | 3012157333 | N/A | |
| 10 | Andrés M. Ortiz M | 98706231 | X | | | CTMA-9204 | amortizm@sena.edu.co | 3007145004 | N/A | |

De acuerdo con La Ley 1581 de 2012, Protección de Datos Personales, el Servicio Nacional de Aprendizaje SENA, se compromete a garantizar la seguridad y protección de los datos personales que se encuentran almacenados en este documento, y les dará el tratamiento correspondiente en cumplimiento de lo establecido legalmente.

GD-F-007 V04

REGISTRO DE ASISTENCIA Y APROBACIÓN DEL ACTA No 891 DEL DÍA 11 DEL MES DE DICIEMBRE DEL AÑO 2023

OBJETIVO (S) Analizar hojas de vida banco de instructores de acuerdo a circular 3-2023-000212 de Noviembre 3 de 2023 y resolución 05-11755 de 27 de Noviembre de 2023

| No. | NOMBRES Y APELLIDOS | No. DOCUMENTO | PLANTA | CONTRATISTA | OTRO ¿CUAL? | DEPENDENCIA/ EMPRESA | CORREO ELECTRÓNICO | TELÉFONO/EXT.SENA | AUTORIZA GRABACIÓN | FIRMA O PARTICIPACIÓN VIRTUAL |
|---|---|---|---|---|---|---|---|---|---|---|
| 1 | Paula Andrea Torres Vargas | 65778626 | ✓ | | | CTMA | ptorresv@sena.edu.co | 3000498679 | — | [signature] |
| 2 | Edgar Rico | 71752252 | X | | | CTMA | emrico@sena.edu.co | | — | [signature] |
| 3 | Oscar Muñoz Villa | 98542710 | X | | | CTMA | omunoz@sena.edu. | 43372 | — | [signature] |
| 4 | Héctor León Osorio F | 71642665 | ✓ | | | CTMA/SENA | hosorio@sena.edu.co | 43372 | — | [signature] |
| 5 | Eliver García | 70.951.320 | ✓ | | | C.T.M.A | elgarcia023@... | 320661X691 | | [signature] |
| 6 | Diego Rodríguez | 1100949678 | ✓ | | | CTMA | darodriguezh@sen | 3008347628 | N/A | [signature] |
| 7 | Juan Pablo Arroyave Muñoz | 98704587 | X | | | CTMA AUTOMOTRIZ SENA | jarroyave@sena.edu.co | 4442800/43372 | N/A | [signature] |
| 8 | Juan Felipe Botero V | 8026832 | ✓ | | | CTMA. Automotriz. | jfboteroa@sena.edu.co | 43372 | N/A. | Juan Felipe Botero V. |
| 9 | Jaure Puerta | 8.402489 | X | | | CTMA | puerta@ | 43372 | " | [signature] |
| 10 | Manuel Carrasquilla | 70088447 | X | | | CTMA. | mcarras | 43372 | — | [signature] |
| 11 | Fernando García L | 1041202748 | X | | | CTMA UTOMOTRIZ | fgarcial@sena.edu.co | 43372 | N/A | Fernando García L. |
| 13 | Julian Mesa | 98772509 | ✓ | | | CTMA | jmesa@sena.edu. | 43372 | | [signature] |
| | | | | | | | | | | |
| | | | | | | | | | | |
| | | | | | | | | | | |

De acuerdo con La Ley 1581 de 2012, Protección de Datos Personales, el Servicio Nacional de Aprendizaje SENA, se compromete a garantizar la seguridad y protección de los datos personales que se encuentran almacenados en este documento, y les dará el tratamiento correspondiente en cumplimiento de lo establecido legalmente.

GD-F-007 V04

REGISTRO DE ASISTENCIA Y APROBACIÓN DEL ACTA No- 301 DEL DÍA 20 DEL MES DE DICIEMBRE DEL AÑO 2023

**OBJETIVO (S)**

Verificar las hojas de vida de los candidatos inscritos en la agencia pública de empleo y seleccionar los candidatos idóneos según lo establecido en los perfiles solicitados, teniendo en cuenta la circular 3-2023-000212 de noviembre 3 de 2023 y la resolución 05-11755 del 27 de noviembre de 2023.

| No. | NOMBRES Y APELLIDOS | No. DOCUMENTO | PLANTA | CONTRATISTA | OTRO ¿CUAL? | DEPENDENCIA/ EMPRESA | CORREO ELECTRÓNICO | TELÉFONO/EXT.SENA | AUTORIZA GRABACIÓN | FIRMA O PARTICIPACIÓN VIRTUAL |
|---|---|---|---|---|---|---|---|---|---|---|
| 11 | Ivan Mauricio Cardenas | 8355601 | X | | | CTMA-9204 | icardenas@sena.edu.co | 3147921312 | N/A | |
| 12 | Guillermo Cuero C | 79384784 | X | | | CTMA-9204 | gcuero c@sena.edu.co | 3166490269 | N/A | |
| 13 | Ramon Orozco | 71641876 | X | | | CTMA-9204 | rorozco@sena. | 3137754104 | N/A | |
| | | | X | | | CTMA-9204 | | | N/A | |
| | | | X | | | CTMA-9204 | | | N/A | |
| | | | X | | | CTMA-9204 | | | N/A | |
| | | | X | | | CTMA-9204 | | | N/A | |
| | | | X | | | CTMA-9204 | | | N/A | |
| | | | X | | | CTMA-9204 | | | N/A | |
| | | | X | | | CTMA-9204 | | | N/A | |

De acuerdo con La Ley 1581 de 2012, Protección de Datos Personales, el Servicio Nacional de Aprendizaje SENA, se compromete a garantizar la seguridad y protección de los datos personales que se encuentran almacenados en este documento, y les dará el tratamiento correspondiente en cumplimiento de lo establecido legalmente.

GD-F-007 V04

**REGISTRO DE ASISTENCIA Y APROBACIÓN DEL ACTA No- 391 DEL DÍA 20 DEL MES DE DICIEMBRE DEL AÑO 2023**

| OBJETIVO (S) | Verificar las hojas de vida de los candidatos inscritos en la agencia pública de empleo y seleccionar los candidatos idóneos según lo establecido en los perfiles solicitados, teniendo en cuenta la circular 3-2023-000212 de noviembre 3 de 2023 y la resolución 05-11755 del 27 de 2023 |
|---|---|

| No. | NOMBRES Y APELLIDOS | No. DOCUMENTO | PLANTA | CONTRATISTA | OTRO ¿CUAL? | DEPENDENCIA/ EMPRESA | CORREO ELECTRÓNICO | TELÉFONO/EXT.SENA | AUTORIZA GRABACIÓN | FIRMA O PARTICIPACIÓN VIRTUAL |
|---|---|---|---|---|---|---|---|---|---|---|
| | Mayra Alejandra Molina Banguero | 67.031.796 | X | | | CTMA | mamolinab@sena.edu.co | 3122874183 | N/A | |
| | Yolima Villegas Pérez | 43495646 | X | | | | yvillegas@sena.edu.co | 43365 | N/A | |
| | | | | | | | | | | |
| | | | | | | | | | | |
| | | | | | | | | | | |
| | | | | | | | | | | |
| | | | | | | | | | | |
| | | | | | | | | | | |
| | | | | | | | | | | |
| | | | | | | | | | | |

De acuerdo con La Ley 1581 de 2012, Protección de Datos Personales, el Servicio Nacional de Aprendizaje SENA, se compromete a garantizar la seguridad y protección de los datos personales que se encuentran almacenados en este documento, y les dará el tratamiento correspondiente en cumplimiento de lo establecido legalmente.

GD-F-007 V04

| ACTA No.391 | | |
|---|---|---|
| **NOMBRE DEL COMITÉ O DE LA REUNIÓN:**<br>Comité de Verificación Selección Contrato prestación de servicios como Instructor SENA 2024 | | |
| **CIUDAD Y FECHA:**<br>Medellín, 20 de diciembre de 2023 | **HORA INICIO:**<br>8:00 am | **HORA FIN:**<br>4:00 pm |
| **LUGAR Y/O ENLACE:**<br>Salón Mural Pedro Nel Gómez | **DIRECCIÓN GENERAL / REGIONAL / CENTRO**<br>Calle 104 # 69 120 – Centro de Tecnología de la Manufactura Avanzada | |

**AGENDA O PUNTOS PARA DESARROLLAR:**

1. Lectura, apropiación y enfoque de los Lineamientos, directivas y demás documentos sobre la preselección del personal inscrito en Banco de Instructores 2023
2. Verificación Plan de Contratación Instructores 2024: necesidad + manual + lineamientos
3. Revisión Hojas de vida y verificación de cumplimiento de perfil
4. Casos especiales

**OBJETIVO(S) DE LA REUNIÓN:**

Verificar las hojas de vida de los candidatos inscritos en la agencia pública de empleo y validar el cumplimiento de los requisitos según lo establecido en los perfiles solicitados, teniendo en cuenta la Circular 3-2023-000212 de noviembre 3 de 2023.

**DESARROLLO DE LA REUNIÓN**

**1.** Se socializaron con el comité de verificación de hojas de vida, establecido mediante la resolución 05-11755-2023 del 27 de noviembre de 2023 los siguientes temas:

- Resolución N° 1979 de octubre 9 de 2012, Manual de Contratación de Instructores del Servicio Nacional de Aprendizaje – SENA
- ABC del Banco de Instructores
- Términos y condiciones del Banco de Instructores 2024

https://www.sena.edu.co/es-co/comunidades/instructores/Paginas/Banco_Instructores_2023.aspx

- Circular 3-2023-000212 de noviembre 3 de 2023 por medio de la cual se emiten Lineamientos para el proceso de contratación de servicios personales en el SENA para la vigencia 2024 (artículo 32 - numeral 3° Ley 80 de 1993)
- Plan de verificación de Hojas de vida con sus respectivos anexos.

**2.** Se verificó el Plan de Contratación Instructores 2024 y los coordinadores académicos, basados en el mismo, documentaron las vacantes para el 2024, constatando que las hojas de vida a revisar corresponden a una necesidad vigente de contratación del Centro de Formación.

3. El miércoles 6 de diciembre se llevó a cabo una reunión con el comité de verificación de hojas de vida con el fin de socializar la metodología a aplicar en el proceso, la cual se anexa acta 389.

La revisión de las hojas de vida por parte de los instructores pertenecientes al comité de verificación en cabeza de los coordinadores académicos se realizó siguiendo la establecido en el plan de verificación entre el 11 y el 15 de diciembre de 2023, arrojando como resultado la hoja de trabajo 1 diligenciada, que reposa en los archivos del Centro de Formación, que soporta las siguientes tablas:

Tabla 1. Aspirantes que no cumplen requisitos

| Item | Programa Formación | Número de Vacante | Número de documento del aspirante | Nombres y apellidos del aspirante | Resultado ( selecciones con una X) | |
|---|---|---|---|---|---|---|
| | | | | | Cumple | No Cumple |
| 1 | IMPLEMENTACION DE REDES Y SERVICIOS DE TELECOMUNICACIONES | 26749 | 71379965 | EDWIN ANDRES CORREA ARTEAGA | | X |
| 2 | IMPLEMENTACION DE REDES Y SERVICIOS DE TELECOMUNICACIONES | 26749 | 71713359 | CESAR AUGUSTO GALLEGO GOMEZ | | X |
| 3 | SISTEMAS | 28657 | 1020407092 | MARIA YARELYS VARGAS VARGAS | | x |
| 4 | SISTEMAS | 28657 | 1002595349 | SERGIO ANDRES MARIN MARTINEZ | | x |
| 5 | PRODUCCION DE MEDIOS AUDIOVISUALES DIGITALES | 26576 | 1110504840 | JULIETH GUIOMAR MARTINEZ CASTRO | | x |
| 6 | PRODUCCION DE MEDIOS AUDIOVISUALES DIGITALES | 26633 | 1010189254 | ANA MILENA VARGAS DELCASTILLO | | x |
| 7 | PRODUCCION DE MEDIOS AUDIOVISUALES DIGITALES | 26633 | 80113907 | OSCAR JHONNATAN MARIN TORRES | | x |
| 8 | PRODUCCION DE MULTIMEDIA | 26654 | 1040738083 | HERNAN DARIO LONDOÑO GALLEGO | | x |
| 9 | PRODUCCION DE MULTIMEDIA | 26654 | 1020398579 | SERGIO ESTEBAN RESTREPO PALACIO | | x |
| 10 | ANALISIS Y DESARROLLO DE SOFTWARE. | 28595 | 98646894 | LUIS FERNANDO SANCHEZ PEREZ | | X |
| 11 | ANALISIS Y DESARROLLO DE SOFTWARE. | 28707 | 15447899 | JULIO ENRIQUE SOTO GOMEZ | | X |
| 12 | ANALISIS Y DESARROLLO DE SOFTWARE. | 28707 | 1036928174 | OLGA LUCÍA OROZCO ARBELÁEZ | | X |

| | | | | | | |
|---|---|---|---|---|---|---|
| 13 | PROGRAMACION DE SOFTWARE . | 27461 | 1035852016 | CARLOS DANIEL CÁRCAMO SEPÚLVEDA | | X |
| 14 | ANALISIS Y DESARROLLO DE SOFTWARE. | 27094 | 1032458616 | GABRIEL JOSE ESTUPIÑAN CARDENAS | | X |
| 15 | ANALISIS Y DESARROLLO DE SOFTWARE. | 27094 | 78755096 | CARLOS ADOLFO PIÑEREZ CALAO | | X |
| 16 | DESARROLLO MULTIMEDIA Y WEB | 27084 | 1110458350 | JHONATHAN OSSA ARBOLEDA | | X |
| 17 | DESARROLLO MULTIMEDIA Y WEB | 27084 | 92540174 | LUIS ALBERTO SALCEDO ARROYO | | X |
| 18 | GENERACION, TRANSFORMACION Y USO DE LA ENERGIA ELECTRICA - FAMILIA ELECTRICIDAD | 26918 | 1095811493 | YEISON JOHAN OCHOA VILLABONA | | X |
| 19 | DESARROLLO DE HABILIDADES DIGITALES PARA LA CONSTRUCCION DE CONTENIDO DIGITAL - FAMILIA DISEÑO | 26914 | 1053801888 | NATALIA MURCIA SANTAFE | | X |
| 20 | DESARROLLO DE HABILIDADES DIGITALES PARA LA CONSTRUCCION DE CONTENIDO DIGITAL - FAMILIA DISEÑO | 26914 | 54255096 | AIDEE MARIA VALENCIA MENA | | X |
| 21 | DESARROLLO DE HABILIDADES DIGITALES PARA LA CONSTRUCCION DE CONTENIDO DIGITAL - FAMILIA DISEÑO | 26914 | 1044924090 | PEDRO LUIS PINZON BARRIOS | | X |
| 22 | DESARROLLO DE HABILIDADES DIGITALES PARA LA CONSTRUCCION DE CONTENIDO DIGITAL - FAMILIA DISEÑO | 26914 | 43732593 | ANGELIANA MARIA ALVAREZ PIEDRAHITA | | X |
| 23 | GESTION DEL MANTENIMIENTO INDUSTRIAL 1: PRELIMINARES DEL MANTENIMIENTO INDUSTRIAL. - FAMILIA MECANICA DE MATERIALES | 26899 | 1096218507 | WILMAR JAVIER ORTIZ REYNEL | | X |
| 24 | INDUCCION A PROCESOS PEDAGOGICOS | 27200 | 43832950 | DEICY ELENA BUILES CEDULA | | X |
| 25 | INDUCCION A PROCESOS PEDAGOGICOS | 27200 | 80233931 | WILSON PICON DIAZ | | X |
| 26 | INDUCCION A PROCESOS PEDAGOGICOS | 27200 | 71360704 | JUAN DAVID RUIZ CARDONA | | X |

| | | | | | | |
|---|---|---|---|---|---|---|
| 27 | INDUCCION A PROCESOS PEDAGOGICOS | 27200 | 1085270933 | MARIO ESTEBAN MONTES PANTOJA | | X |
| 28 | INDUCCION A PROCESOS PEDAGOGICOS | 27200 | 1068658722 | DINA LUZ ALMANZA DIAZ | | X |
| 29 | INDUCCION A PROCESOS PEDAGOGICOS | 27200 | 44002522 | ANA MARIA VASQUEZ VELASQUEZ | | X |
| 30 | INDUCCION A PROCESOS PEDAGOGICOS | 27200 | 1094881247 | JAIRO JAVIER SALAZAR CARRILLO | | X |
| 31 | INDUCCION A PROCESOS PEDAGOGICOS | 27200 | 34984234 | MARIA JOSE DEL CARMEN GALLEGO VILLADIEGO | | X |
| 32 | INDUCCION A PROCESOS PEDAGOGICOS | 27200 | 52799241 | GINA PAOLA GUTIERREZ RAPALINO | | X |
| 33 | ANALISIS Y DESARROLLO DE SOFTWARE. | 28921 | 1007928127 | JUAN CARLOS QUINTERO ROMERO | | X |
| 34 | ANALISIS Y DESARROLLO DE SOFTWARE. | 28908 | 44002465 | JULIETH MEJIA GIRALDO | | X |
| 35 | GESTION DE REDES DE DATOS | 28549 | 43598920 | GLORIA PATRICIA DUQUE GIRALDO | | X |
| 36 | MANTENIMIENTO ELECTRÓNICO E INSTRUMENTAL INDUSTRIAL | 26083 | 1110530951 | JULIAN ROJAS MEJIA | | x |
| 37 | MANTENIMIENTO ELECTRÓNICO E INSTRUMENTAL INDUSTRIAL | 26083 | 71312896 | ALEJANDRO RODAS MUNOZ | | x |
| 38 | MANTENIMIENTO Y ENSAMBLE DE EQUIPOS ELECTRONICOS | 26138 | 11801928 | PABLO ROBERTO PRENS MENA | | x |
| 39 | MANTENIMIENTO Y ENSAMBLE DE EQUIPOS ELECTRONICOS | 26138 | 1101693533 | MARIA FERNANDA DELGADO CARDOZO | | x |
| 40 | MANTENIMIENTO ELECTRÓNICO E INSTRUMENTAL INDUSTRIAL | 26218 | 71766484 | WILSON JAIRO LONDOÑO | | x |
| 41 | ELECTRICIDAD INDUSTRIAL | 28385 | 70097266 | ALBERTO GUILLERMO LONDOÑO JARAMILLO | | X |
| 42 | ELECTRICIDAD INDUSTRIAL | 28385 | 1066741119 | CARLOS ALBERTO VERGARA CRISMATT | | X |
| 43 | ELECTRICIDAD INDUSTRIAL | 28385 | 10082103 | REINALDO DE JESUS ORTIZ GOMEZ | | X |
| 44 | ELECTRICIDAD INDUSTRIAL | 28419 | 1035421830 | JUAN CAMILO LONDOÑO LOPERA | | X |
| 45 | ELECTRICIDAD INDUSTRIAL | 28419 | 1013376218 | JULIO CESAR GONZALEZ GONZALEZ | | X |

| | | | | | | | |
|---|---|---|---|---|---|---|---|
| 46 | ELECTRICIDAD INDUSTRIAL | 28419 | 8404948 | HERNAN QUIROZ TOBON | | X | |
| 47 | ELECTRICIDAD INDUSTRIAL | 27954 | 598210 | LEANDRO ROCHA RÍMULO | | X | |
| 48 | ELECTRICIDAD INDUSTRIAL | 27954 | 1037596484 | PAULA ANDREA NEVADO VELASQUEZ | | x | |
| 49 | ELECTRICIDAD INDUSTRIAL | 28544 | 1039448272 | JHOAN SEBASTIÁN VALDERRAMA VELEZ | | X | |
| 50 | ELECTRICIDAD INDUSTRIAL | 28450 | 1096032634 | JUAN CARLOS CARDONA MARIN | | X | |
| 51 | MANTENIMIENTO DE MOTOCICLETAS Y MOTOCARROS. | 26375 | 43261833 | ADELAIDA SABOGAL MARULANDA | | X | |
| 52 | MANTENIMIENTO DE MOTOCICLETAS Y MOTOCARROS. | 26396 | 79879937 | CARLOS ALBERTO GIL GUERRERO | | X | |
| 53 | INSPECCION DE PRODUCTOS EN LINEA DE PRODUCCION | 26578 | 71622344 | RAMON ELIAS GALLEGO OCHOA | | X | |
| 54 | MANTENIMIENTO DE LOS MOTORES DIESEL | 26429 | 1007453484 | MIGUEL ANGEL MARTINEZ MONTENEGRO | | X | |
| 55 | MANTENIMIENTO DE VEHICULOS LIVIANOS | 26467 | 1214714845 | MELANIE GISETH RESTREPO DIOSA | | X | |
| 56 | MANTENIMIENTO DE VEHICULOS LIVIANOS | 26467 | 1042764688 | JULIAN ESTEBAN DIAZ RESTREPO | | X | |
| 57 | MANTENIMIENTO DE VEHICULOS LIVIANOS | 26487 | 98552971 | VICTOR RAUL CALLE PEREZ | | X | |
| 58 | MANTENIMIENTO ELECTRICO Y CONTROL ELECTRONICO DE AUTOMOTORES | 26791 | 1032497966 | JUAN MANUEL PAEZ GUERRERO | | X | |
| 59 | TECNÓLOGO EN MANTENIMIENTO MECATRONICO DE AUTOMOTORES | 26760 | 71749015 | INGO ANDRES SCHUSSLER ROJO | | X | |
| 60 | MANTENIMIENTO DE LOS MOTORES DIESEL | 26820 | 39191320 | YOLIMA MARIA SILVA LOPEZ | | X | |
| 61 | MANTENIMIENTO DE MOTOCICLETAS Y MOTOCARROS. | 26492 | 71792710 | IVAN DARIO BOLIVAR MUÑOZ | | X | |
| 62 | MANEJO BASICO DE LA HERRAMIENTA DE HOJAS DE CALCULO EXCEL | 26512 | 1128401016 | ERICA MONSALVE MAZO | | X | |

| | | | | | | |
|---|---|---|---|---|---|---|
| 63 | ATENCION PSICOSOCIAL A VICTIMAS DE CONFLICTO ARMADO | 26547 | 1090421876 | MARIA ANGELICA FAJARDO ANTOLINEZ | | X |
| 64 | ATENCION PSICOSOCIAL A VICTIMAS DE CONFLICTO ARMADO | 26547 | 1037590244 | DIONY MINDREY PEREZ TEJADA | | X |
| 65 | 51240078 INGLES BASICO - NIVEL 1 | 26713 | 43534734 | DERLY YAMILE DELGADILLO MUTIS | | X |
| 66 | 51240078 INGLES BASICO - NIVEL 2 | 26713 | 1037654945 | KATHERINE CACERES OROZCO | | X |
| 67 | 832202 INSTALACION DE SISTEMAS ELECTRICOS RESIDENCIALES Y COMERCIALES | 26989 | 8125536 | JOSE LUIS COSSIO SEPULVEDA | | X |
| 68 | SISTEMAS | 27001 | 15385318 | EDWIN OSWALDO MORENO ZULUAGA | | X |
| 69 | MANTENIMIENTO DE VEHICULOS LIVIANOS | 27014 | 1017249141 | JUAN PABLO OLAYA MESA | | X |
| 70 | INSTALACION DE REDES INTERNAS DE TELECOMUNICACIONES | 27020 | 1037587975 | GIBSON SNEYDER RAMIREZ MORENO | | X |
| 71 | IMPLEMENTACION Y MANTENIMIENTO DE EQUIPOS ELECTRONICOS INDUSTRIALES | 27032 | 8063063 | RUDY EDISON LEAL GARCES | | X |
| 72 | INSTALACION DE SISTEMAS ELECTRICOS RESIDENCIALES Y COMERCIALES | 27122 | 98577912 | BERNARDO ANTONIO LARGO VALENCIA | | X |
| 73 | INSTALACION DE SISTEMAS ELECTRICOS RESIDENCIALES Y COMERCIALES | 27122 | 1067035835 | RODRIGO DAVID SEGUANES VIDES | | X |
| 74 | MANTENIMIENTO E INSTALACION DE SISTEMAS SOLARES FOTOVOLTAICOS | 27133 | 1036678222 | LUISA FERNANDA ORTIZ ESPINAL | | X |
| 75 | MANTENIMIENTO DE EQUIPOS DE REFRIGERACION, VENTILACION Y CLIMATIZACION | 27609 | 1000645918 | MARIO HERNANDEZ NARVAEZ | | X |
| 76 | MECANIZADO EN TORNO Y FRESADORA CONVENCIONAL | 27646 | 98572602 | WILSON DARIO CAÑAS CARMONA | | x |
| 77 | MECANIZADO EN TORNO Y FRESADORA CONVENCIONAL | 27646 | 71395419 | JULIO CESAR ROJAS RESTREPO | | x |
| 78 | DESARROLLO Y MODELADO DE PRODUCTOS INDUSTRIALES. | 27798 | 1060587803 | PAOLA ANDREA SANCHEZ GARCIA | | x |

| | | | | | | |
|---|---|---|---|---|---|---|
| 79 | DESARROLLO Y MODELADO DE PRODUCTOS INDUSTRIALES. | 27798 | 1004133905 | JORGE RICARDO ERAZO NARVAEZ | | x |
| 80 | DESARROLLO Y MODELADO DE PRODUCTOS INDUSTRIALES. | 27798 | 71217310 | SAMUEL ANTONIO RUA LONDOÑO | | x |
| 81 | GESTION DE LA PRODUCCION INDUSTRIAL | 27402 | 1152684557 | SEBASTIÁN CHICA LOPEZ | | X |
| 82 | GESTION DE LA PRODUCCION INDUSTRIAL | 27402 | 71681656 | JOSE HORACIO POSADA ESCOBAR | | X |
| 83 | GESTIÓN INTEGRADA DE LA CALIDAD, MEDIO AMBIENTE, SEGURIDAD Y SALUD OCUPACIONAL | 27432 | 98575528 | LUIS CARLOS BETANCUR VELEZ | | x |
| 84 | COORDINACION EN SISTEMAS INTEGRADOS DE GESTION | 27464 | 32105968 | SONIA BEATRIZ ZAPATA DELGADO | | x |
| 85 | IMPLEMENTACIÓN Y MANTENIMIENTO DE SISTEMAS DE INSTRUMENTACIÓN Y CONTROL DE PROCESOS INDUSTRIALES. | 28064 | 98639619 | LEOMAN FREDY VARGAS PATIÑO | | X |
| 86 | DISEÑO E INTEGRACIÓN DE AUTOMATISMOS MECATRÓNICOS. | 27950 | 1214735628 | DANIEL FELIPE RIVERA CAÑAS | | X |

Tabla 2. Aspirantes que cumplen requisitos

| Item | Programa Formación | Número de Vacante | Número de documento del aspirante | Nombres y apellidos del aspirante | Resultado ( selecciones con una X) | |
|---|---|---|---|---|---|---|
| | | | | | Cumple | No Cumple |
| 1 | IMPLEMENTACION DE INFRAESTRUCTURA DE TECNOLOGIAS DE LA INFORMACION Y LAS COMUNICACIONES. | 28168 | 15379513 | JOSE HERNANDO YEPES SIERRA | X | |
| 2 | IMPLEMENTACION DE REDES Y SERVICIOS DE TELECOMUNICACIONES | 26770 | 71763510 | GERMAN ANDRES LOZANO ESPINOSA | X | |
| 3 | IMPLEMENTACION DE REDES Y SERVICIOS DE TELECOMUNICACIONES | 26887 | 1035420135 | LORENA RAMIREZ VELEZ | X | |
| 4 | IMPLEMENTACION DE REDES Y SERVICIOS DE TELECOMUNICACIONES | 26749 | 1152447713 | BORIS DAVID GOMEZ GUERRERO | X | |
| 5 | MANTENIMIENTO ELECTRÓNICO E INSTRUMENTAL INDUSTRIAL | 26249 | 91447417 | ARLEY ENRIQUE DIAZ FLOREZ | X | |
| 6 | MANTENIMIENTO ELECTRÓNICO E INSTRUMENTAL INDUSTRIAL | 26249 | 71653754 | LUIS FERNANDO VELEZ CANO | X | |

| | | | | | | |
|---|---|---|---|---|---|---|
| 7 | SISTEMAS | 28657 | 1017261951 | WILMAR AGUILAR CASTRO | X | |
| 8 | SISTEMAS | 28692 | 1036608485 | JAIRO STIVEN BETANCUR GUTIERREZ | X | |
| 9 | SISTEMAS | 28692 | 1007643391 | CRISTIAN ESTRADA ARAQUE | X | |
| 10 | SISTEMAS | 32391 | 63355300 | OLGA LUCIA RUEDA PLATA | X | |
| 11 | ANIMACION 3D | 26434 | 71369540 | IVAN GUILLERMO RAMIREZ ARBELAEZ | X | |
| 12 | ANIMACION 3D | 26478 | 1017123310 | YEFERSON ALDIVIER RESTREPO RESTREPO | X | |
| 13 | ANIMACION 3D | 26517 | 1017215386 | CARLOS ALBERTO OSORNO TORRES | X | |
| 14 | ANIMACION 3D | 26517 | 1017130107 | ALEJANDRO SANCHEZ NARANJO | X | |
| 15 | PRODUCCION DE MEDIOS AUDIOVISUALES DIGITALES | 26576 | 71269029 | ALEX MAURICIO POLANCO LOAIZA | X | |
| 16 | PRODUCCION DE MEDIOS AUDIOVISUALES DIGITALES | 26576 | 1128468194 | TITO JULIAN NUÑEZ BLANDON | X | |
| 17 | PRODUCCION DE MEDIOS AUDIOVISUALES DIGITALES | 26599 | 43910510 | OLGA LORENA MEJIA MESA | X | |
| 18 | PRODUCCION DE MEDIOS AUDIOVISUALES DIGITALES | 26599 | 1000006598 | SERGIO ANDRÉS DALEMÁN MARTÍNEZ | X | |
| 19 | PRODUCCION DE MEDIOS AUDIOVISUALES DIGITALES | 26599 | 1054557932 | SAMY ENRIQUE OQUENDO GUZMAN | X | |
| 20 | PRODUCCION DE MEDIOS AUDIOVISUALES DIGITALES | 26599 | 15349568 | ALEJANDRO MONTOYA GÓMEZ | X | |
| 21 | PRODUCCION DE MEDIOS AUDIOVISUALES DIGITALES | 26633 | 1026130375 | ALEXANDER PEREZ GALLEGO | X | |
| 22 | PRODUCCION DE MULTIMEDIA | 26654 | 71736470 | ROILAN GALEANO OSPINA | X | |
| 23 | PRODUCCION DE MULTIMEDIA | 26689 | 72144671 | MAURICIO ALBERTO SANCHEZ PANIAGUA | X | |
| 24 | ANALISIS Y DESARROLLO DE SOFTWARE. | 28522 | 1036609490 | JUAN GUILLERMO HERNANDEZ GIRALDO | X | |
| 25 | ANALISIS Y DESARROLLO DE SOFTWARE. | 28570 | 71628120 | AQUILES TADEO BURITICA MONTOYA | X | |
| 26 | ANALISIS Y DESARROLLO DE SOFTWARE. | 28595 | 43680586 | NELSY MARYORY GIRALDO HINCAPIE | X | |

| | | | | | | | |
|---|---|---|---|---|---|---|---|
| 27 | ANALISIS Y DESARROLLO DE SOFTWARE. | 28595 | 71293753 | EDUARDO ANDRES OSPINA VILLA | X | | |
| 28 | ANALISIS Y DESARROLLO DE SOFTWARE. | 28595 | 43985675 | EVELYN CAROLINA AGUDELO ECHEVERRI | X | | |
| 29 | ANALISIS Y DESARROLLO DE SOFTWARE. | 28595 | 71797330 | JOHN ALEXANDER ECHEVERRY OCAMPO | X | | |
| 30 | ANALISIS Y DESARROLLO DE SOFTWARE. | 32307 | 71351536 | HADER STIBINSON JULIO SANTOS | X | | |
| 31 | ANALISIS Y DESARROLLO DE SOFTWARE. | 32307 | 71981220 | JUAN MANUEL ZUÑIGA LOPEZ | X | | |
| 32 | ANALISIS Y DESARROLLO DE SOFTWARE. | 32307 | 13749268 | GILBERTO OJEDA ALONSO | X | | |
| 33 | ANALISIS Y DESARROLLO DE SOFTWARE. | 28659 | 71604359 | DIEGO HERNAN FRANCO CALLE | X | | |
| 34 | ANALISIS Y DESARROLLO DE SOFTWARE. | 28659 | 1065006463 | RICHAR JAIR VASQUEZ DIAZ | X | | |
| 35 | ANALISIS Y DESARROLLO DE SOFTWARE. | 28659 | 21954838 | DORA MARIA ARCILA MOLINA | X | | |
| 36 | ANALISIS Y DESARROLLO DE SOFTWARE. | 28850 | 1094270588 | GINA MARCELA PEREZ AMARIS | X | | |
| 37 | ANALISIS Y DESARROLLO DE SOFTWARE. | 28850 | 1037577104 | SHIRLEY DAHIANA QUIÑONES GOMEZ | X | | |
| 38 | ANALISIS Y DESARROLLO DE SOFTWARE. | 28707 | 1038803328 | CARLOS ANDRES TRUJILLO PEREZ | X | | |
| 39 | ANALISIS Y DESARROLLO DE SOFTWARE. | 28707 | 1136879323 | LINA MARIA BONILLA BELTRAN | X | | |
| 40 | PROGRAMACION DE SOFTWARE . | 27461 | 1214737739 | SANTIAGO SALAZAR TOBON | X | | |
| 41 | PROGRAMACION DE SOFTWARE . | 27461 | 39289029 | LINA MAILLIW JIMÉNEZ LOZANO | X | | |
| 42 | PROGRAMACION DE SOFTWARE . | 27461 | 98607376 | HECTOR ALEXANDER BURITICA OSPINA | X | | |
| 43 | PROGRAMACION DE SOFTWARE . | 27461 | 18858341 | JUAN CARLOS SOLORZANO BENAVIDEZ | X | | |
| 44 | ANALISIS Y DESARROLLO DE SOFTWARE. | 27347 | 28951487 | LEIDY MAGALI ZULUAGA PINZON | X | | |
| 45 | ANALISIS Y DESARROLLO DE SOFTWARE. | 27166 | 71729988 | JOHN FREDY MUÑOZ OSORIO | X | | |
| 46 | ANALISIS Y DESARROLLO DE SOFTWARE. | 27162 | 63505358 | YHOANNA MILENA MALAGON HERNANDEZ | X | | |

| | | | | | | |
|---|---|---|---|---|---|---|
| 47 | ANALISIS Y DESARROLLO DE SOFTWARE. | 27154 | 35600674 | LESDDY CECILIA PEREA SERNA | X | |
| 48 | ANALISIS Y DESARROLLO DE SOFTWARE. | 27145 | 43524640 | LILIANA MARIA VALLEJO GOMEZ | X | |
| 49 | ANALISIS Y DESARROLLO DE SOFTWARE. | 27136 | 29541207 | MARIA EUFEMIA FREIRE TIGREROS | X | |
| 50 | ANALISIS Y DESARROLLO DE SOFTWARE. | 27136 | 15506279 | JUAN GUILLERMO ACEVEDO GONZALEZ | X | |
| 51 | ANALISIS Y DESARROLLO DE SOFTWARE. | 27136 | 32244755 | ANA MERCEDES GUTIERREZ AGUDELO | X | |
| 52 | ANALISIS Y DESARROLLO DE SOFTWARE. | 27127 | 20384593 | YOHANNA CLAVIJO GONZALEZ | X | |
| 53 | ANALISIS Y DESARROLLO DE SOFTWARE. | 27127 | 1023722372 | JORGE HUGO MESA GIRALDO | X | |
| 54 | ANALISIS Y DESARROLLO DE SOFTWARE. | 27127 | 43182932 | MARIA JULIETA RAMIREZ GAVIRIA | X | |
| 55 | DESARROLLO DE MEDIOS GRAFICOS VISUALES | 27105 | 71761937 | LUIS ALEJANDRO CORDOBA CARO | X | |
| 56 | DESARROLLO DE MEDIOS GRAFICOS VISUALES | 27105 | 25284617 | GELLY KATHERINE POPAYAN CARVAJAL | X | |
| 57 | DESARROLLO DE MEDIOS GRAFICOS VISUALES | 27105 | 80058205 | OSCAR MAURICIO RODRIGUEZ LUCAS | X | |
| 58 | INTEGRACION DE CONTENIDOS DIGITALES. | 27099 | 1035417440 | MANUELA JIMENEZ CORREA | X | |
| 59 | INTEGRACION DE CONTENIDOS DIGITALES. | 27099 | 43754753 | MONICA JOHANNY JIMENEZ QUINTERO | X | |
| 60 | ANALISIS Y DESARROLLO DE SOFTWARE. | 27094 | 71263931 | JULIAN ANDRES LOAIZA LOPEZ | X | |
| 61 | ANALISIS Y DESARROLLO DE SOFTWARE. | 27094 | 1020403258 | STEVEN BETANCUR SIERRA | X | |
| 62 | ANALISIS Y DESARROLLO DE SOFTWARE. | 27094 | 43978562 | LUISA FERNANDA HERRERA ALVIAR | X | |
| 63 | ANALISIS Y DESARROLLO DE SOFTWARE. | 27094 | 3377983 | MIGUEL ANGEL SUAREZ RIVAS | X | |
| 64 | ANALISIS Y DESARROLLO DE SOFTWARE. | 27094 | 1128385773 | JUAN CAMILO OSPINA CUERVO | X | |
| 65 | DESARROLLO MULTIMEDIA Y WEB | 27084 | 71310658 | JORGE MARIO LOAIZA RIVERA | X | |
| 66 | DESARROLLO MULTIMEDIA Y WEB | 27084 | 43262132 | ALEJANDRA MARIA AGUDELO ECHEVERRI | X | |

| | | | | | | |
|---|---|---|---|---|---|---|
| 67 | DESCRIPCION Y FUNCIONAMIENTO DE LOS COMPONENTES DEL VEHICULO (EMBRAGUE). - FAMILIA AUTOMOTRIZ | 26922 | 71782237 | FABER DE JESUS FERNANDEZ RINCON | X | |
| 68 | GENERACION, TRANSFORMACION Y USO DE LA ENERGIA ELECTRICA - FAMILIA ELECTRICIDAD | 26918 | 71776164 | CARLOS ANDRES GONZALEZ BOTERO | X | |
| 69 | DESARROLLO DE HABILIDADES DIGITALES PARA LA CONSTRUCCION DE CONTENIDO DIGITAL - FAMILIA DISEÑO | 26914 | 34324005 | CLAUDIA ISABEL PINO VILLARREAL | X | |
| 70 | DESARROLLO DE HABILIDADES DIGITALES PARA LA CONSTRUCCION DE CONTENIDO DIGITAL - FAMILIA DISEÑO | 26914 | 37084570 | NUVIA DEL ROSARIO PORTILLA | X | |
| 71 | GESTION DEL MANTENIMIENTO INDUSTRIAL 1: PRELIMINARES DEL MANTENIMIENTO INDUSTRIAL. - FAMILIA MECANICA DE MATERIALES | 26899 | 1036598163 | FABER ORIEL GIL MANCO | X | |
| 72 | GESTION DEL MANTENIMIENTO INDUSTRIAL 1: PRELIMINARES DEL MANTENIMIENTO INDUSTRIAL. - FAMILIA MECANICA DE MATERIALES | 26899 | 1128280356 | LUIS MIGUEL BALLESTEROS OSPINA | X | |
| 73 | GESTION DEL MANTENIMIENTO INDUSTRIAL 1: PRELIMINARES DEL MANTENIMIENTO INDUSTRIAL. - FAMILIA MECANICA DE MATERIALES | 26899 | 1098671015 | MAGDA ROCIO PINZON ARIZA | X | |
| 74 | ENGLISH DOES WORK - LEVEL 1 | 26034 | 70557892 | ALVARO LUIS VELASQUEZ JIMENEZ | X | |
| 75 | ENGLISH DOES WORK - LEVEL 1 | 26034 | 1037585904 | ANDRES CAMILO URAN ARANGO | X | |
| 76 | ENGLISH DOES WORK - LEVEL 1 | 26034 | 43055274 | OLGA CONSTANZA PABON PUENTE | X | |
| 77 | ENGLISH DOES WORK - LEVEL 1 | 26034 | 28548661 | IVONNE MAGALY GARCIA GALINDO | X | |
| 78 | ENGLISH DOES WORK - LEVEL 1 | 26034 | 1037603686 | LINA MABEL PULGARIN OSPINA | X | |
| 79 | INDUCCION A PROCESOS PEDAGOGICOS | 27200 | 21428608 | DENIS PATRICIA MORA CARDONA | X | |
| 80 | ANALISIS Y DESARROLLO DE SOFTWARE. | 28825 | 1036663777 | CRISTIAN ALEXANDER ACEVEDO MORALES | X | |
| 81 | ANALISIS Y DESARROLLO DE SOFTWARE. | 28825 | 71643976 | MARTIN ALONSO CANO CASTAÑO | X | |
| 82 | ANALISIS Y DESARROLLO DE SOFTWARE. | 28939 | 1128430387 | NICTH LEON GIRALDO RIVERA | X | |
| 83 | ANALISIS Y DESARROLLO DE SOFTWARE. | 28908 | 15371504 | JEFFREY JHONATHAN BEDOYA PEÑA | X | |
| 84 | ANALISIS Y DESARROLLO DE SOFTWARE. | 28885 | 1077451742 | CHRISTIAN CAMILO SERNA GAMEZ | X | |
| 85 | ANALISIS Y DESARROLLO DE SOFTWARE. | 28885 | 71276045 | EDISON DARLEY SUAREZ RIOS | X | |

| | | | | | | |
|---|---|---|---|---|---|---|
| 86 | ANALISIS Y DESARROLLO DE SOFTWARE. | 28885 | 98582870 | HAROL MAURICIO GOMEZ ZAPATA | X | |
| 87 | GESTION DE REDES DE DATOS | 28617 | 79643150 | ALVARO HUMBERTO VILLALBA GOMEZ | X | |
| 88 | GESTION DE REDES DE DATOS | 28549 | 1017126394 | FELIX ALEXANDER USMA GUZMAN | X | |
| 89 | GESTION DE REDES DE DATOS | 28512 | 1128405742 | JUAN PABLO JIMENEZ ATEHORTUA | X | |
| 90 | GESTION DE REDES DE DATOS | 26702 | 33226662 | NOLFI LUZ CARBAL REYES | X | |
| 91 | MANTENIMIENTO ELECTRÓNICO E INSTRUMENTAL INDUSTRIAL | 26083 | 71634035 | EDGAR ANTONIO ESCOBAR CASTRILLON | X | |
| 92 | MANTENIMIENTO Y ENSAMBLE DE EQUIPOS ELECTRONICOS | 26138 | 1026130105 | DAVID BENITEZ ROJAS | X | |
| 93 | MANTENIMIENTO Y ENSAMBLE DE EQUIPOS ELECTRONICOS | 26138 | 71377420 | HUGO ALBERTO SANTANA MAZO | X | |
| 94 | MANTENIMIENTO Y ENSAMBLE DE EQUIPOS ELECTRONICOS | 26138 | 1037589917 | MARIO DAVID AYALA QUITIAQUEZ | X | |
| 95 | MANTENIMIENTO Y ENSAMBLE DE EQUIPOS ELECTRONICOS | 26138 | 1039449060 | SANTIAGO ALEJANDRO ACEVEDO PEREZ | X | |
| 96 | MANTENIMIENTO ELECTRÓNICO E INSTRUMENTAL INDUSTRIAL | 26207 | 1035417024 | NATALIA MARIN OTALVARO | X | |
| 97 | MANTENIMIENTO ELECTRÓNICO E INSTRUMENTAL INDUSTRIAL | 26218 | 15514637 | JHON FREDY VALENCIA GOMEZ | X | |
| 98 | MANTENIMIENTO ELECTRÓNICO E INSTRUMENTAL INDUSTRIAL | 26218 | 1030585515 | DEIMER ANDRES MIRANDA MONTOYA | X | |
| 99 | MANTENIMIENTO ELECTRÓNICO E INSTRUMENTAL INDUSTRIAL | 26230 | 1128279872 | CAMILO ANDRES OME GUARNIZO | X | |
| 100 | MANTENIMIENTO ELECTRÓNICO E INSTRUMENTAL INDUSTRIAL | 26230 | 98670587 | GERMAN ANDRES ZAPATA PUERTA | X | |
| 101 | MANTENIMIENTO ELECTRÓNICO E INSTRUMENTAL INDUSTRIAL | 26230 | 1110466206 | LUIS ALEJANDRO VILLANUEVA BARRAGAN | X | |
| 102 | MANTENIMIENTO DE MOTOCICLETAS Y MOTOCARROS. | 25802 | 8013219 | CARLOS ALBERTO TABORDA TABORDA | X | |
| 103 | MANTENIMIENTO DE MOTOCICLETAS Y MOTOCARROS. | 26326 | 71338058 | JOSE JULIAN ARBOLEDA CORREA | X | |
| 104 | MANTENIMIENTO DE MOTOCICLETAS Y MOTOCARROS. | 26354 | 71635809 | GUSTAVO ALBERTO MERA DUQUE | X | |
| 105 | MANTENIMIENTO DE MOTOCICLETAS Y MOTOCARROS. | 26396 | 8406795 | JAIRO ALONSO OSORIO ACEVEDO | X | |
| 106 | ELECTRICIDAD INDUSTRIAL | 28385 | 71675067 | MAURICIO DE JESUS GIRALDO LONDOÑO | X | |
| 107 | ELECTRICIDAD INDUSTRIAL | 28385 | 1036605244 | JORGE LUIS HENAO FERNANDEZ | X | |

| | | | | | | |
|---|---|---|---|---|---|---|
| 108 | ELECTRICIDAD INDUSTRIAL | 28385 | 98560239 | JOSE UBALDO SOTO SOTO | X | |
| 109 | ELECTRICIDAD INDUSTRIAL | 28385 | 98606682 | WALTER YHOVANY MONTOYA BENITEZ | X | |
| 110 | ELECTRICIDAD INDUSTRIAL | 28385 | 8029389 | EDWIN HERRERA AGUDELO | x | |
| 111 | ELECTRICIDAD INDUSTRIAL | 27928 | 98623210 | CARLOS ALBERTO ECHEVERRY ARANGO | X | |
| 112 | ELECTRICIDAD INDUSTRIAL | 28419 | 71661574 | ALVARO ANTONIO AYAZO PATIÑO | X | |
| 113 | ELECTRICIDAD INDUSTRIAL | 27954 | 98778580 | DIDIER ALEJANDRO TOBON CUARTAS | X | |
| 114 | ELECTRICIDAD INDUSTRIAL | 28588 | 1037595767 | NATALY MORENO RESTREPO | X | |
| 115 | ELECTRICIDAD INDUSTRIAL | 28588 | 70075967 | RODRIGO ANTONIO VALLEJO RAMIREZ | X | |
| 116 | ELECTRICIDAD INDUSTRIAL | 28507 | 43835866 | ISABEL CRISTINA RESTREPO DELEON | X | |
| 117 | ELECTRICIDAD INDUSTRIAL | 28148 | 71749140 | JUAN DIEGO OSORIO PELAEZ | X | |
| 118 | ELECTRICIDAD INDUSTRIAL | 28544 | 98543908 | VICTOR SERNA ROBLEDO | X | |
| 119 | ELECTRICIDAD INDUSTRIAL | 28450 | 71387162 | YOHANY ALEJANDRO GRACIANO ZAPATA | X | |
| 120 | ELECTRICIDAD INDUSTRIAL | 28450 | 1020448297 | DANIEL MADRID ESPINOSA | X | |
| 121 | ELECTRICIDAD INDUSTRIAL | 28628 | 71382361 | DAVID ALEJANDRO CALLE BEDOYA | X | |
| 122 | TECNÓLOGO EN MANTENIMIENTO MECATRONICO DE AUTOMOTORES | 26527 | CC - 71370357 | ANDRES DAVID GIRALDO MENESES | X | |
| 123 | TECNÓLOGO EN MANTENIMIENTO MECATRONICO DE AUTOMOTORES | 26605 | CC - 1128430352 | JOHNY FERNEY PATIÑO ARENAS | X | |
| 124 | TECNÓLOGO EN MANTENIMIENTO MECATRONICO DE AUTOMOTORES | 26672 | CC - 1152213118 | JUAN GIRALDO ZAPATA | X | |
| 125 | TECNÓLOGO EN MANTENIMIENTO MECATRONICO DE AUTOMOTORES | 26672 | CC - 98765265 | JORGE ANDRES RODRIGUEZ VALLEJO | X | |
| 126 | TECNÓLOGO EN MANTENIMIENTO MECATRONICO DE AUTOMOTORES | 26693 | CC - 1017143531 | JAVIER ESTEBAN ATEHORTUA RIOS | X | |
| 127 | TECNÓLOGO EN MANTENIMIENTO MECATRONICO DE AUTOMOTORES | 26709 | CC - 1040743743 | DUVAN ARAGON SUAREZ | X | |
| 128 | TECNÓLOGO EN MANTENIMIENTO MECATRONICO DE AUTOMOTORES | 26731 | CC - 1036602456 | JOAN ALEXIS ESPINOSA GONZALEZ | X | |
| 129 | TECNÓLOGO EN MANTENIMIENTO MECATRONICO DE AUTOMOTORES | 26735 | CC - 70220337 | JUAN BAUTISTA PARRA SANCHEZ | X | |
| 130 | TECNÓLOGO EN MANTENIMIENTO MECATRONICO DE AUTOMOTORES | 26743 | 75063479 | FREDY JOSE CANO HERRERA | X | |
| 131 | TECNÓLOGO EN MANTENIMIENTO MECATRONICO DE AUTOMOTORES | 26743 | 71783755 | JULIO ANTONIO GONZALEZ VALLEJO | X | |
| 132 | TECNÓLOGO EN MANTENIMIENTO MECATRONICO DE AUTOMOTORES | 26743 | 1020453375 | ANDRES FELIPE NARVAEZ HERNANDEZ | X | |
| 133 | ENSAMBLE DE PIEZAS EN LINEAS DE PRODUCCION | 26543 | CC - 71311326 | HERMAN ALBERTO GUTIERREZ | X | |
| 134 | SOLUCION DE PROBLEMAS EN LINEAS DE PRODUCCION CON TECNICA POKAYOKE | 26560 | CC - 15486820 | JOHN WILSON JARAMILLO | X | |
| 135 | SOLUCION DE PROBLEMAS EN LINEAS DE PRODUCCION CON TECNICA POKAYOKE | 26560 | CC - 1128421590 | KELLY JULIANA GOMEZ GARCIA | X | |
| 136 | INSPECCION DE PRODUCTOS EN LINEA DE PRODUCCION | 26578 | 71335131 | FABIO LEON CARDONA BOLIVAR | X | |
| 137 | SOLUCION DE PROBLEMAS EN LINEAS DE PRODUCCION CON TECNICA POKAYOKE | 26570 | 1017208689 | MARLON STEVEN CEBALLOS BEDOYA | X | |
| 138 | MANTENIMIENTO DE LOS MOTORES DIESEL | 26409 | 15507045 | OMAR DARIO NARANJO OCAMPO | X | |
| 139 | MANTENIMIENTO DE LOS MOTORES DIESEL | 26429 | 78299577 | NESTOR EMILIO HERNANDEZ FLOREZ | X | |
| 140 | MANTENIMIENTO DE LOS MOTORES DIESEL | 26444 | 71755191 | WILSON IGNACIO SOSA RUIZ | X | |

| | | | | | | |
|---|---|---|---|---|---|---|
| 141 | MANTENIMIENTO DE VEHICULOS LIVIANOS | 26500 | 71378091 | WILLIAM ANDRES MESA CONTRERAS | X | |
| 142 | MANTENIMIENTO DE VEHICULOS LIVIANOS | 26514 | 1128404363 | JUAN SEBASTIAN BETANCUR CARDONA | X | |
| 143 | MANTENIMIENTO DE VEHICULOS LIVIANOS | 26591 | 71780366 | PABLO ANTONIO HIGUITA VALLE | X | |
| 144 | 223219 TECNÓLOGO EN MANTENIMIENTO MECATRONICO DE AUTOMOTORES | 26760 | 1017165508 | MANUEL ALEJANDRO SANCHEZ GOMEZ | X | |
| 145 | MANTENIMIENTO DE MOTOCICLETAS Y MOTOCARROS | 26785 | 71762427 | FREDY ALEXANDER GALLO RESTREPO | X | |
| 146 | MANTENIMIENTO ELECTRICO Y CONTROL ELECTRONICO DE AUTOMOTORES | 26792 | 57417344 | EMELIS EGUIS GALVIS | X | |
| 147 | MANTENIMIENTO ELECTRICO Y CONTROL ELECTRONICO DE AUTOMOTORES | 26807 | 1017132476 | SERGIO MURILLO URREGO | X | |
| 148 | MANTENIMIENTO DE VEHICULOS LIVIANOS | 26811 | 43524412 | BEATRIZ ELENA SALAZAR MACHADO | X | |
| 149 | MANTENIMIENTO DE LOS MOTORES DIESEL | 26820 | 43512596 | LUZ DEY LONDOÑO SERNA | X | |
| 150 | MANTENIMIENTO DE MOTOCICLETAS Y MOTOCARROS | 26827 | 1017248758 | LUISA MARÍA VALENCIA ÁLVAREZ | X | |
| 151 | MANEJO BASICO DE LA HERRAMIENTA DE HOJAS DE CALCULO EXCEL | 26512 | 1152699285 | DANNY NOVA PIEDRAHITA | X | |
| 152 | MANEJO BASICO DE LA HERRAMIENTA DE HOJAS DE CALCULO EXCEL | 26512 | 71082041 | JOSÉ VICENTE TABARES MARULANDA | X | |
| 153 | MANEJO BASICO DE LA HERRAMIENTA DE HOJAS DE CALCULO EXCEL | 26512 | 78763809 | NORMAN DE JESUS GONZALEZ BARRERA | X | |
| 154 | ATENCION PSICOSOCIAL A VICTIMAS DE CONFLICTO ARMADO | 26547 | 1053831851 | RAFAEL EDUARDO NUÑEZ RODRIGUEZ | X | |
| 155 | ATENCION PSICOSOCIAL A VICTIMAS DE CONFLICTO ARMADO | 26547 | 1020404728 | LUISA FERNANDA ZAPATA ALVAREZ | X | |
| 156 | ATENCION PSICOSOCIAL A VICTIMAS DE CONFLICTO ARMADO | 26547 | 1017251087 | ANA MARÍA PUERTA CHANCI | X | |
| 157 | ATENCION PSICOSOCIAL A VICTIMAS DE CONFLICTO ARMADO | 26547 | 1077464400 | YOLEDIS CAROLINA RIOS MURILLO | X | |
| 158 | ATENCION PSICOSOCIAL A VICTIMAS DE CONFLICTO ARMADO | 26547 | 1020396374 | DIANA PATRICIA TORRES GUTIERREZ | X | |
| 159 | ATENCION PSICOSOCIAL A VICTIMAS DE CONFLICTO ARMADO | 26547 | 1053610052 | YORLANY GUTIERREZ SALAMANCA | X | |
| 160 | ATENCION PSICOSOCIAL A VICTIMAS DE CONFLICTO ARMADO | 26547 | 60449768 | KARINA YURLEY MORA WILCHES | X | |
| 161 | MANIPULACION DE ALIMENTOS | 26572 | 1030682531 | SINDY JULIETH MENA PRIETO | X | |
| 162 | MANIPULACION DE ALIMENTOS | 26572 | 42897050 | ANGELA LEON PELAEZ | X | |
| 163 | MANIPULACION DE ALIMENTOS | 26572 | 71797397 | JUAN CARLOS GONZALEZ RAMIREZ | X | |
| 164 | MANIPULACION DE ALIMENTOS | 26572 | 1020427826 | SINDY LORENA ARIAS CARDONA | X | |
| 165 | ESTRUCTURACION DE PLAN DE NEGOCIO COMO ALTERNATIVA DE TRANSFORMACION PERSONAL Y COMUNITARIA | 26596 | 1037594999 | JONATHAN ECHEVERRI RONDON | X | |
| 166 | ESTRUCTURACION DE PLAN DE NEGOCIO COMO ALTERNATIVA DE TRANSFORMACION PERSONAL Y COMUNITARIA | 26596 | 32652521 | ALCIRA DE JESUS OCHOA CABALLERO | X | |
| 167 | INSTALACION DE SISTEMAS ELECTRICOS RESIDENCIALES Y COMERCIALES | 26989 | 43494122 | ALBA MERY TORRES ARBOLEDA | X | |
| 168 | SISTEMAS | 27001 | 1077475343 | WENDY TATIANA BECERRA ROBLEDO | X | |
| 169 | SISTEMAS | 27001 | 98763904 | ALEXIS ANDRES PANIAGUA MONTOYA | X | |
| 170 | SISTEMAS | 27001 | 93411366 | LUIS FERNANDO GARCIA TINOCO | X | |

| | | | | | | |
|---|---|---|---|---|---|---|
| 171 | SISTEMAS | 27001 | 11812776 | JEFFERSON IBARGUEN MATURANA | X | |
| 172 | SISTEMAS | 27001 | 71711607 | RAFAEL GUILLERMO MONSALVE QUIÑONES | X | |
| 173 | PROGRAMACION DE SOFTWARE | 27010 | 11936150 | ELKIN MOSQUERA RUIZ | X | |
| 174 | PROGRAMACION DE SOFTWARE | 27010 | 71762969 | JAIME ANDRES TORRES FRANCO | X | |
| 175 | PROGRAMACION DE SOFTWARE | 27010 | 70878643 | FABIO DE JESUS GAVIRIA BETANCUR | X | |
| 176 | IMPLEMENTACION Y MANTENIMIENTO DE EQUIPOS ELECTRONICOS INDUSTRIALES | 27032 | CC - 91514532 | ALONSO JIMENEZ PEREZ | X | |
| 177 | IMPLEMENTACION Y MANTENIMIENTO DE EQUIPOS ELECTRONICOS INDUSTRIALES | 27032 | CC - 3347528 | LEON DARIO DUQUE MURILLO | X | |
| 178 | IMPLEMENTACION Y MANTENIMIENTO DE EQUIPOS ELECTRONICOS INDUSTRIALES | 27032 | CC - 98585809 | JUAN GUILLERMO ORTIZ MORALES | X | |
| 179 | INSTALACION DE SISTEMAS ELECTRICOS RESIDENCIALES Y COMERCIALES | 27122 | 1020445205 | ANDRÉS FELIPE CÓRDOBA HINESTROZA | X | |
| 180 | INSTALACION DE SISTEMAS ELECTRICOS RESIDENCIALES Y COMERCIALES | 27122 | 98708553 | PABLO ANDRES GALVIS URAN | X | |
| 181 | INSTALACION DE SISTEMAS ELECTRICOS RESIDENCIALES Y COMERCIALES | 27133 | 1037578959 | PABLO EMILIO BERMUDEZ ARROYAVE | X | |
| 182 | INSTALACION DE SISTEMAS ELECTRICOS RESIDENCIALES Y COMERCIALES | 27133 | 1066526711 | DIEGO LEON SERPA MARQUEZ | X | |
| 183 | ELECTRICIDAD INDUSTRIAL | 28201 | 71749015 | INGO ANDRES SCHUSSLER ROJO | X | |
| 184 | MANTENIMIENTO DE VEHICULOS LIVIANOS | 27014 | 75063479 | FREDY JOSE CANO HERRERA | X | |
| 185 | MANTENIMIENTO DE EQUIPOS DE REFRIGERACION, VENTILACION Y CLIMATIZACION | 27609 | 1128476291 | DIEGO LEON MUÑOZ QUICENO | X | |
| 186 | MANTENIMIENTO DE EQUIPOS DE REFRIGERACION, VENTILACION Y CLIMATIZACION | 27631 | 7224225 | JORGE ALBERTO PEDRAZA CARDENAS | X | |
| 187 | MANTENIMIENTO ELECTROMECANICO INDUSTRIAL . | 27512 | 71745492 | OSMAN NADER MARIN ALVAREZ | X | |
| 188 | MANTENIMIENTO ELECTROMECANICO INDUSTRIAL . | 27512 | 71371131 | JUAN DIEGO MESA BARRERA | X | |
| 189 | MANTENIMIENTO ELECTROMECANICO INDUSTRIAL . | 27524 | 71791279 | JOHN FABER CARO CARCIA | X | |
| 190 | MANTENIMIENTO ELECTROMECANICO INDUSTRIAL . | 27544 | 71750992 | MARLON ALEXANDER CARDONA HINCAPIE | X | |
| 191 | MANTENIMIENTO ELECTROMECANICO INDUSTRIAL . | 27544 | 1020396399 | YEISON CARDONA MARIN | X | |
| 192 | MANTENIMIENTO ELECTROMECANICO INDUSTRIAL . | 27558 | 1113040465 | JAIME ORLANDO CARDENAS CRESPO | X | |
| 193 | MANTENIMIENTO ELECTROMECANICO INDUSTRIAL . | 27558 | 70192759 | JORGE ALBERTO BETANCUR GONZALEZ | X | |
| 194 | MANTENIMIENTO ELECTROMECANICO INDUSTRIAL . | 27558 | 91218338 | JAVIER CHACÓN DELGADO | X | |
| 195 | MANTENIMIENTO ELECTROMECANICO INDUSTRIAL . | 27558 | 8063159 | CESAR AUGUSTO RESTREPO GUARIN | X | |
| 196 | MANTENIMIENTO ELECTROMECANICO INDUSTRIAL . | 27558 | 1052379299 | MONICA NATALIA LOPEZ CAMARGO | X | |
| 197 | MANTENIMIENTO ELECTROMECANICO INDUSTRIAL . | 27558 | 71616552 | CARLOS RENE MUÑOZ JIMENEZ | X | |
| 198 | MANTENIMIENTO MECANICO INDUSTRIAL. | 27487 | 1041326389 | SERGIO ZAPATA QUINTERO | X | |
| 199 | MANTENIMIENTO MECANICO INDUSTRIAL. | 27487 | 71681029 | JAMES ALGIRO RODRIGUEZ MURIEL | X | |

| | | | | | | |
|---|---|---|---|---|---|---|
| 200 | MANTENIMIENTO MECANICO INDUSTRIAL. | 27487 | 98574687 | HENRY SALAZAR MACHADO | X | |
| 201 | DISEÑO DE ELEMENTOS MECANICOS PARA SU FABRICACION CON MAQUINAS HERRAMIENTAS CNC | 27374 | 98580995 | BERNARDO ALBERTO ANGEL PINO | X | |
| 202 | DISEÑO DE ELEMENTOS MECANICOS PARA SU FABRICACION CON MAQUINAS HERRAMIENTAS CNC | 27374 | 1039690023 | HECTOR ALONSO LOPERA VERGARA | X | |
| 203 | DESARROLLO Y MODELADO DE PRODUCTOS INDUSTRIALES. | 27798 | 1020482385 | JOHN SNEYDER TAMAYO ZAPATA | X | |
| 204 | DESARROLLO Y MODELADO DE PRODUCTOS INDUSTRIALES. | 27864 | 71747185 | JOSE YONGNY RESTREPO CORREA | X | |
| 205 | DESARROLLO Y MODELADO DE PRODUCTOS INDUSTRIALES. | 27864 | 70725726 | LUIS GONZAGA OSPINA OSORIO | X | |
| 206 | MECANICA DE MAQUINARIA INDUSTRIAL | 27719 | 70287778 | JORGE ALBERTO LOPEZ HENAO | X | |
| 207 | MECANICA DE MAQUINARIA INDUSTRIAL | 27663 | 43618699 | LILIANA MARIA RESTREPO LIEVANO | X | |
| 208 | ASEGURAMIENTO METROLOGICO INDUSTRIAL . | 34943 | 98699795 | MARCO ANTONIO QUINTANA RODRIGUEZ | X | |
| 209 | GESTION DE LA PRODUCCION INDUSTRIAL | 27402 | 43985934 | PAOLA ANDREA SANTIZ ANGEL | X | |
| 210 | GESTION DE LA PRODUCCION INDUSTRIAL | 27402 | 71681656 | JOSE HORACIO POSADA ESCOBAR | X | |
| 210 | GESTION DE LA PRODUCCION INDUSTRIAL | 27402 | 70724792 | JORGE CASTRO CORRALES | X | |
| 211 | GESTION DE LA PRODUCCION INDUSTRIAL | 27402 | 74186244 | JORGE ALIRIO VELANDIA LAGOS | X | |
| 212 | GESTIÓN INTEGRADA DE LA CALIDAD, MEDIO AMBIENTE, SEGURIDAD Y SALUD OCUPACIONAL | 27432 | 32855963 | DIANA MARGARITA CUENTAS CERVANTES | X | |
| 213 | GESTIÓN INTEGRADA DE LA CALIDAD, MEDIO AMBIENTE, SEGURIDAD Y SALUD OCUPACIONAL | 27432 | 15385430 | RAUL SANTIAGO BERNAL CORREA | X | |
| 214 | GESTIÓN INTEGRADA DE LA CALIDAD, MEDIO AMBIENTE, SEGURIDAD Y SALUD OCUPACIONAL | 27432 | 39651869 | ALBA PATRICIA LEURO DELGADO | X | |
| 215 | COORDINACION EN SISTEMAS INTEGRADOS DE GESTION | 27464 | 98670781 | ANDRES FELIPE SALDARRIAGA RODRIGUEZ | X | |
| 216 | MANTENIMIENTO MECANICO INDUSTRIAL. | 27701 | 11804652 | JUAN CARLOS ALVAREZ PARRA | X | |
| 217 | IMPLEMENTACIÓN Y MANTENIMIENTO DE SISTEMAS DE INSTRUMENTACIÓN Y CONTROL DE PROCESOS INDUSTRIALES. | 28325 | 71793311 | ANDERSON CASTRILLON SALAZAR | X | |
| 218 | IMPLEMENTACIÓN Y MANTENIMIENTO DE SISTEMAS DE INSTRUMENTACIÓN Y CONTROL DE PROCESOS INDUSTRIALES. | 28295 | 98670551 | JUAN CARLOS CALLE GARZON | X | |
| 219 | IMPLEMENTACIÓN Y MANTENIMIENTO DE SISTEMAS DE INSTRUMENTACIÓN Y CONTROL DE PROCESOS INDUSTRIALES. | 28117 | 71366796 | JAIME ALBERTO NARANJO QUINTANA | X | |
| 220 | IMPLEMENTACIÓN Y MANTENIMIENTO DE SISTEMAS DE INSTRUMENTACIÓN Y CONTROL DE PROCESOS INDUSTRIALES. | 28064 | 1128387562 | JUAN CAMILO ARIAS ARIAS | X | |
| 221 | IMPLEMENTACIÓN Y MANTENIMIENTO DE SISTEMAS DE INSTRUMENTACIÓN Y CONTROL DE PROCESOS INDUSTRIALES. | 28325 | 71793311 | ANDERSON CASTRILLON SALAZAR | X | |
| 222 | IMPLEMENTACIÓN Y MANTENIMIENTO DE SISTEMAS DE INSTRUMENTACIÓN Y CONTROL DE PROCESOS INDUSTRIALES. | 28033 | 43098368 | LILIANA MARIA CARMONA MOLANO | X | |

| | | | | | | |
|---|---|---|---|---|---|---|
| 223 | IMPLEMENTACIÓN Y MANTENIMIENTO DE SISTEMAS DE INSTRUMENTACIÓN Y CONTROL DE PROCESOS INDUSTRIALES. | 28033 | 1053769358 | JUAN SEBASTIAN PINEDA ARIAS | X | |
| 224 | IMPLEMENTACIÓN Y MANTENIMIENTO DE SISTEMAS DE INSTRUMENTACIÓN Y CONTROL DE PROCESOS INDUSTRIALES. | 28033 | 71794597 | WILBER ARMEL CORTEZ GOMEZ | X | |
| 225 | DISEÑO E INTEGRACIÓN DE AUTOMATISMOS MECATRÓNICOS. | 27950 | 1152697228 | MIGUEL ANGEL GOMEZ GARCIA | X | |
| 226 | DISEÑO E INTEGRACIÓN DE AUTOMATISMOS MECATRÓNICOS. | 27950 | 98580877 | EDWIN MONSALVE BAENA | X | |
| 227 | DISEÑO E INTEGRACIÓN DE AUTOMATISMOS MECATRÓNICOS. | 27950 | 75147008 | CARLOS ANDRES CORREA DIAZ | X | |
| 228 | DISEÑO E INTEGRACIÓN DE AUTOMATISMOS MECATRÓNICOS. | 27909 | 1017220385 | RAFAEL ESNEIDER DAVID GALLEGO | X | |
| 229 | AUTOMATIZACIÓN INDUSTRIAL. | 27773 | 1017240355 | JHONATAN ESTIBEN SANCHEZ BENITEZ | X | |
| 230 | GESTION DE PROYECTOS DE DESARROLLO ECONOMICO Y SOCIAL | 27416 | 71661806 | ASDRÚBAL MAURICIO GAVIRIA HERNANDEZ | X | |
| 231 | ESTION DE PROYECTOS DE DESARROLLO ECONOMICO Y SOCIAL | 27416 | 1017143245 | DUBAN ALEXIS BLANCO HINCAPIE | X | |

Tabla 3. Vacantes sin aspirantes inscritos

| Ítem | Programa Formación | Número de Vacante |
|---|---|---|
| 1 | ELECTRICIDAD INDUSTRIAL | 28070 |
| 2 | ELECTRICIDAD INDUSTRIAL | 28108 |
| 3 | ELECTRICIDAD INDUSTRIAL | 28201 |
| 4 | ELECTRICIDAD INDUSTRIAL | 28225 |
| 5 | TECNÓLOGO EN MANTENIMIENTO MECATRONICO DE AUTOMOTORES | 26660 |
| 6 | MANTENIMIENTO DE VEHICULOS LIVIANOS | 26777 |
| 7 | TECNÓLOGO EN MANTENIMIENTO MECATRONICO DE AUTOMOTORES | 26753 |

Las delegadas del director regional y el subdirector verificaron que el proceso establecido se llevará a cabo de acuerdo con los lineamientos y para ello se hizo una validación aleatoria de la revisión que estuvo a cargo de los coordinadores académicos y los instructores del centro que conforman el comité.

**4.** Casos especiales

Atendiendo la circular 229 del 27 de noviembre de 2023“Estabilidad ocupacional reforzada para la contratación de prestación de servicios”, el coordinador Ramon Ignacio Orozco Jurado, reporto el siguiente caso que merece un análisis especial.

El señor Javier chacón identificado con cedula de ciudadanía 91.218.338, nacido el 17 marzo de 1962 soporta mediante certificación de provenir que cuenta con 1757 semanas cotizadas, lo cual le da estatus de pre-pensionado.

**CONCLUSIONES**

Luego de la verificación de requisitos, el comité establece que las personas anteriormente relacionadas, cumplen con el perfil definido en el diseño curricular del programa de formación para el que aspiraron y quedan en el banco de instructores como opcionados que podrán ser contratados dependiendo de los literales tomados de la circular 3-2023-000212 “Que el Centro de Formación cuente en la vigencia 2024 con la disponibilidad presupuestal de recursos; ii) que subsista durante el 2024 la necesidad de contratación que planeo el Centro, de acuerdo con la ejecución de metas durante el año; iii) que la necesidad de contratación esté incluida en el Plan Anual de Adquisiciones 2024 o en su(s) actualización(es); iv) que se cumplan las restricciones de austeridad del gasto y los lineamientos del gobierno nacional que estén vigentes al momento de la contratación.”

El ordenador del gasto tomará las decisiones correspondientes antes de iniciar la vigencia 2024 y entregará de manera oportuna al área de contratación, la relación de los instructores seleccionados, soportado en el presupuesto, el plan de contratación y el banco de instructores entregado en el día de hoy a través de esta acta.

**COMPROMISOS**

| ACTIVIDAD | RESPONSABLE | FECHA |
|---|---|---|
| Registrar en el módulo Banco de Instructores el estado CUMPLE o NO CUMPLE para cada aspirante. | Coordinadores académicos | 20 de diciembre de 2023 |
| Enviar el acta al subdirector con copia a control interno | Comité de verificación | 21 de diciembre de 2023 |
| Entregar la relación de instructores seleccionados al área de contratación | Subdirector del Centro | Enero 2024 |

**ANEXOS**

**Anexo 1**

Historia laboral Javier chacón para estudio

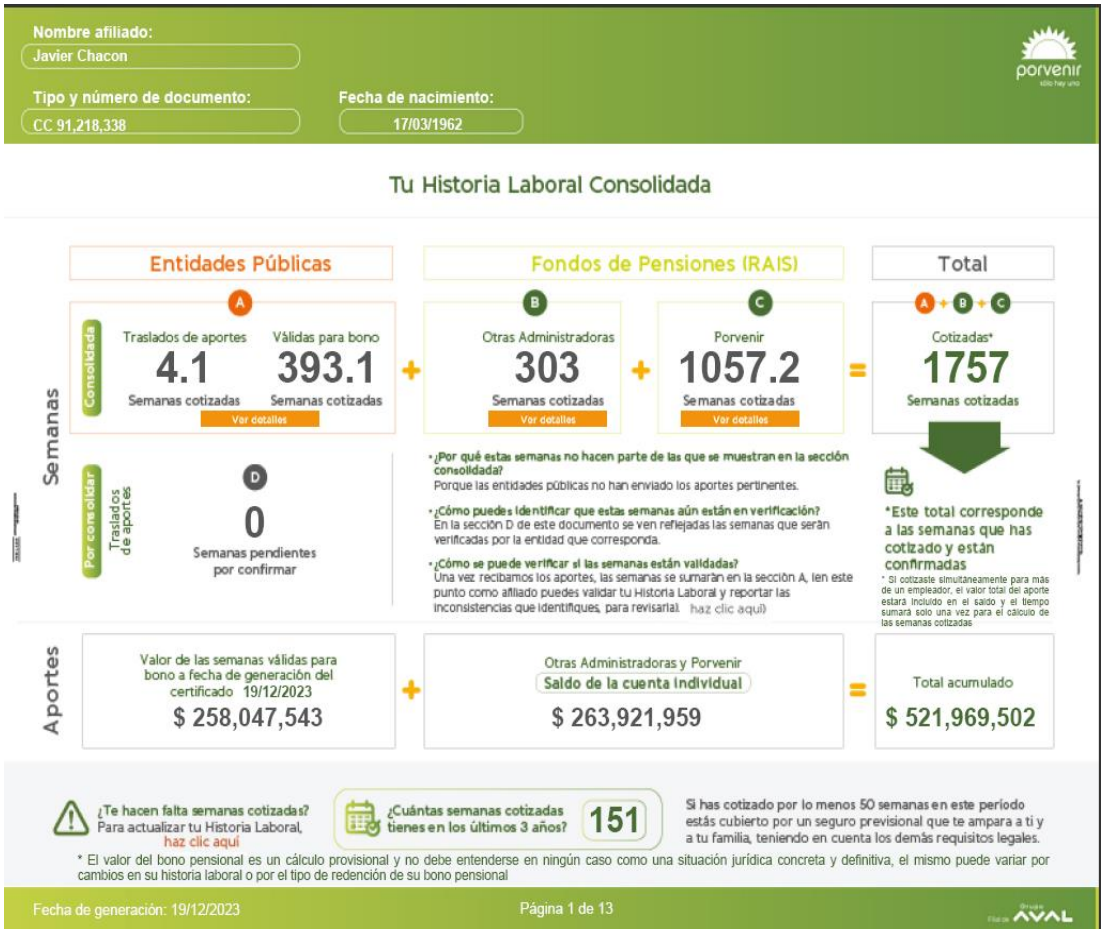


**Anexo 2**

Acta 389 del 06 de diciembre

REGISTRO DE ASISTENCIA Y APROBACIÓN DEL ACTA No- DEL DÍA 06 DEL MES DE 12 DEL AÑO 2023

OBJETIVO (S) Socialización – Hojas de vida Banco de instructores

| No. | NOMBRES Y APELLIDOS | No. DOCUMENTO | PLANTA | CONTRATISTA | OTRO ¿CUAL? | DEPENDENCIA/ EMPRESA | CORREO ELECTRÓNICO | TELÉFONO/EXT.SENA | AUTORIZA GRABACIÓN | FIRMA O PARTICIPACIÓN VIRTUAL |
|---|---|---|---|---|---|---|---|---|---|---|
| 1 | Walther Jaime Hernandez Avendaño | 98701188 | X | | | CTMA/SENA | lhernandeza@sena.edu.co | 43366 | | [signature] |
| 2 | FABIO LEON PULGARIN CÉSPEDES | 71623.485 | X | | | CTMA/SENA | Epulgarin@sena.edu.co | 43366 | | [signature] |
| 3 | Sergio A Gomez Arbelaez | 15444015 | X | | | CTMA/SENA | Sagomeza@sena.edu.co | 43363 | | [signature] |
| 4 | Maria Catina Rim | 39455059 | X | | | CTMA/SENA | mparras@sena.edu.co | 43363 | — | [signature] |
| 5 | Duver Franco | 1020393649 | X | | | CTMA. | duverf@sena.ed. | 43363 | — | [signature] |
| 6 | Raúl Mesa R. | 71715731 | X | | | CTMA | rimesa@sena.edu.co | 43374 | — | [signature] |
| 7 | [signature] | 9162132 | X | | | CTMA | [illegible]@sena.ed | | — | [signature] |
| | | | | | | | | | | |
| | | | | | | | | | | |
| | | | | | | | | | | |

De acuerdo con La Ley 1581 de 2012, Protección de Datos Personales, el Servicio Nacional de Aprendizaje SENA, se compromete a garantizar la seguridad y protección de los datos personales que se encuentran almacenados en este documento, y les dará el tratamiento correspondiente en cumplimiento de lo establecido legalmente.

REGISTRO DE ASISTENCIA Y APROBACIÓN DEL ACTA No- DEL DÍA 06 DEL MES DE 12 DEL AÑO 2023

OBJETIVO (S): Socialización – Hojas de vida Banco de instructores

| No. | NOMBRES Y APELLIDOS | No. DOCUMENTO | PLANTA | CONTRATISTA | OTRO ¿CUAL? | DEPENDENCIA/ EMPRESA | CORREO ELECTRÓNICO | TELÉFONO/EXT.SENA | AUTORIZA GRABACIÓN | FIRMA O PARTICIPACIÓN VIRTUAL |
|---|---|---|---|---|---|---|---|---|---|---|
| 1 | Alejandra Valencia M. | 1022332555 | X | | | SENA CTMA | alvalenciam@sena.edu.co | 3158744508 | NA | Alejandra Valencia M. |
| 2 | Gustavo Martinez A. | 71737084 | X | | | CTMA | gamartineta | — | NA | Gustavo Martinez A. |
| 3 | Jhoon H. Laverde G. | 8.029.602 | X | | | CTMA | jhlaverde@sena.edu.co | — | — | Jhoon H. Laverde G. |
| 4 | Andrea Londoño | 1017169469 | X | | | CTMA | ylondonoa@sena.edu.co | — | NA | |
| 5 | Diego Fernando Agudelo Erazo | 94316661 | X | | | CTMA SENA | dagudelo@sena.edu.co | 43374 | N/A | |
| 6 | WILSON CASTRO G. | 98645726 | ✓ | | | " | WCASTRO | " | " | |
| 7 | Ramón Orozco | 71641876 | ✓ | | | CTMA | rorozco@sena. | 43363 | | |
| 8 | Jhoon Galeano | 1148694057 | X | | | CTMA | jhgaleano | | " | |
| 9 | Ruben Dario Serna | 585-75354 | X | | | CTMA | rdserna@sena.edu.co | 43402 | " | |
| | | | | | | | | | | |

De acuerdo con La Ley 1581 de 2012, Protección de Datos Personales, el Servicio Nacional de Aprendizaje SENA, se compromete a garantizar la seguridad y protección de los datos personales que se encuentran almacenados en este documento, y les dará el tratamiento correspondiente en cumplimiento de lo establecido legalmente.

REGISTRO DE ASISTENCIA Y APROBACIÓN DEL ACTA No- DEL DÍA 06 DEL MES DE 12 DEL AÑO 2023

OBJETIVO (S): Socializacion comision verificadora — Hojas de vida Banco de instructores

| No. | NOMBRES Y APELLIDOS | No. DOCUMENTO | PLANTA | CONTRATISTA | OTRO ¿CUÁL? | DEPENDENCIA/ EMPRESA | CORREO ELECTRÓNICO | TELÉFONO/EXT.SENA | AUTORIZA GRABACIÓN | FIRMA O PARTICIPACIÓN VIRTUAL |
|---|---|---|---|---|---|---|---|---|---|---|
| 1 | Diego Rodriguez | 1100949618 | X | | | Automotriz | davidriguezh@sena.edu.co | 3008347228 | N/A | |
| 2 | Eliver Garcia | 70.951.320 | X | | | AUTOMOTRIZ | edgarcia0230@gmail.com | 3206614691 | N/A | |
| 3 | Oscar Muñoz | 98542710 | X | | | CTMA | omunoz@sena | 43372 | N/A | |
| 4 | Guillermo Cuervo | 98384764 | ✓ | | | CTMA | gcuervo c. @sena.edu.co | — | — | |
| 5 | Mauricio Ortiz | 98706235 | ✓ | | | CTMA | amortizm@ sena.edu.co | — | N/A | |
| 6 | Daniel Pérez | 1037948089 | X | | | CTMA | daperezl@sena.edu.co | — | — | Daniel A. Pérez L. |
| 7 | Héctor León Osorio F. | 71642665 | ✓ | | | CTMA/SENA | hosotiof@sena.edu.co | 43372 | — | |
| 8 | Ivan Mauricio Castaño | 8355601 | X | | | CTMA/ SENA | icastanedag@sena.edu.co | — | — | |
| | | | | | | | | | | |
| | | | | | | | | | | |

De acuerdo con La Ley 1581 de 2012, Protección de Datos Personales, el Servicio Nacional de Aprendizaje SENA, se compromete a garantizar la seguridad y protección de los datos personales que se encuentran almacenados en este documento, y les dará el tratamiento correspondiente en cumplimiento de lo establecido legalmente.

Reenviar

REGISTRO DE ASISTENCIA Y APROBACIÓN DEL ACTA No- DEL DÍA 06 DEL MES DE 12 DEL AÑO 2023

OBJETIVO (S) Reunion Hojas de vida Banco de instructores

| No. | NOMBRES Y APELLIDOS | No. DOCUMENTO | PLANTA | CONTRATISTA | OTRO ¿CUAL? | DEPENDENCIA/ EMPRESA | CORREO ELECTRÓNICO | TELÉFONO/EXT.SENA | AUTORIZA GRABACIÓN | FIRMA O PARTICIPACIÓN VIRTUAL |
|---|---|---|---|---|---|---|---|---|---|---|
| Responder a todos | Juan Felipe Botero V. | 8026832 | X | | | CTMA SENA. | jfbotero@sena.edu.co | | N/A | Juan Felipe Botero V |
| | Victor Rafael Ramos V | 92.228921 | X | | | TIC CTMA | vafam@sena.edu.co | 3033447088 | N/A | [illegible] |
| | Martin DURAN | 13983598 | X | | | CTMA | mdoran@sena.edu | | | [illegible] |
| | [illegible] | 65778626 | ✓ | | | CTMA | [illegible]@sena | 3004056679 | — | [illegible] |
| Responder | Gilberto Carmona Cardona | 70.728.943 | X | | | CTMA | gcarmona@sena.edu.co | 43402 | — | [illegible] |
| | Oscar Giovanni M | 98665197 | X | | | CTMA | ogmontoya@sena.edu.co | | | [illegible] |
| | Edgar Rico | 71752252 | X | | | CTMA | emrico@sena.edu.co | | | [illegible] |
| Informar | | | | | | | | | | |
| | | | | | | | | | | |
| | | | | | | | | | | |

Archivar

De acuerdo con La Ley 1581 de 2012, Protección de Datos Personales, el Servicio Nacional de Aprendizaje SENA, se compromete a garantizar la seguridad y protección de los datos personales que se encuentran almacenados en este documento, y les dará el tratamiento correspondiente en cumplimiento de lo establecido legalmente.

REGISTRO DE ASISTENCIA Y APROBACIÓN DEL ACTA No- DEL DÍA 06 DEL MES DE 12 DEL AÑO 2023

OBJETIVO (S) Reunion comité verificacion hojas vida Banco Instructores

| No. | NOMBRES Y APELLIDOS | No. DOCUMENTO | PLANTA | CONTRATISTA | OTRO ¿CUAL? | DEPENDENCIA/ EMPRESA | CORREO ELECTRÓNICO | TELÉFONO/EXT.SENA | AUTORIZA GRABACIÓN | FIRMA O PARTICIPACIÓN VIRTUAL |
|---|---|---|---|---|---|---|---|---|---|---|
| 1 | Juan Pablo Arroyave Muñoz | 98709581 | X | | | CTMA Automotriz SENA | jparroyave@sena.edu.co | 4442600 43372 | N/A | [signature] |
| 2 | Julian Mesa Correa | 98772504 | ✓ | | | CTMA | jmesa@sena | 43372 | | [signature] |
| 3 | John A. Gaviria | 8064293 | X | | | CTMA | jgaviria@sena.edu.co | 43372 | N/A | [signature] |
| 4 | Fernando Garcia A. | 1041202748 | X | | | CTMA Automotriz | fgarcia@sena.edu.co | 43372 | N/A | Fernando Garcia A. |
| 5 | Jaure Puerta | 8.407.469 | X | | | CTMA | jpuerta@sena | 43372 | N/A | [signature] |
| 6. | Diego Ballesteros R | 10.779.059 | X | | | Ctma. | drballesteros@sena.edu.co | 43363 | | [signature] |
| | | | | | | | | | | |
| | | | | | | | | | | |
| | | | | | | | | | | |
| | | | | | | | | | | |

De acuerdo con La Ley 1581 de 2012, Protección de Datos Personales, el Servicio Nacional de Aprendizaje SENA, se compromete a garantizar la seguridad y protección de los datos personales que se encuentran almacenados en este documento, y les dará el tratamiento correspondiente en cumplimiento de lo establecido legalmente.

| ACTA No. 389 | | |
|---|---|---|
| **NOMBRE DEL COMITÉ O DE LA REUNIÓN:** Comité verificación hojas de vida | | |
| **CIUDAD Y FECHA:**<br>Medellín 06 de diciembre de 2023 | **HORA INICIO:**<br>09:00 a.m. | **HORA FIN:**<br>11:00 p.m. |
| **LUGAR Y/O ENLACE:**<br>Salón Mural Pedro Nel Gómez | **DIRECCIÓN GENERAL / REGIONAL / CENTRO**<br>CTMA | |
| **AGENDA O PUNTOS PARA DESARROLLAR:**<br>Actividades para realizar para conformar el banco de instructores<br>Solución de dudas | | |
| **OBJETIVO(S) DE LA REUNIÓN:**<br>Socializar el procedimiento y metodología para conformar el banco de instructores. | | |

**DESARROLLO DE LA REUNIÓN**

Se da comienzo a la reunión a la hora concertada y con apoyo audiovisual, se comparte el paso a paso para que el equipo de instructores asignados por los coordinadores, tengan absoluta claridad de la forma en que se va a comenzar la revisión de hojas de vida de los aspirantes a la contratación por prestaciones de servicio del 2024.

Se deja claro que es necesario que quien revise hojas de vida, deje su nombre en la ultima columna del anexo 1, con el fin de facilitar posteriormente las respuestas a los derechos de petición o reclamaciones que se puedan presentar.

Como observación importante se despejan inquietudes sobre los siguientes temas:

- Casos de empate
- Vigencia de la certificación en la norma “orientar….”
- Concepto de arraigo
- Alcance de la responsabilidad de quien revisa la hoja de vida
- Paso a seguir si la vacante queda desierta.
- Rol de los coordinadores, de los instructores y de los delegados del subdirector y del director regional.

Se hace lectura literal de la circular en relación a que el concepto CUMPLE, no garantiza la contratación 2024, solo indica que el aspirante cumple requisitos y está en la base de datos de opcionados para la contratación.

Después de despejar dudas, se entrega en cronograma planeado para el logro del objetivo en la fecha que se requiere enviar el acta por parte del comité, al subdirector con copia a control interno.

CONCLUSIONES

El comité queda con claridad sobre las actividades a realizar y a partir de la semana comprendida entre el 11 y el 15 de diciembre se revisaran las hojas de vida de los aspirantes.

**COMPROMISOS**

| ACTIVIDAD | RESPONSABLE | FECHA |
|---|---|---|
| Revisión de hojas de vida | Equipo de instructores | 15/12/2023 |
| Acompañar el proceso | Delegados | 15/12/2023 |

**ASISTENTES: (Incorporar registro de asistencia)**