Yendita cte

	GRUPO ADQUISICIÓN DE BIENES Y SERVICIOS	CÓDIGO: ICFE-M-04-F-04
		FECHA: 14 FEBRERO 2022
	ENTREGA ACTAS DE CORTE	VERSIÓN: 06

LUGAR Y FECHA : Sogamoso 09 de agosto del 2024

INTERVIENEN : **SV. DIAZ MORENO DIEGO FERNANDO** 14921/
Supervisor del Contrato N° 131 ICFE-2024
WILLIAM ALEXANDER BONILLA LEAL
Cedula de Ciudadanía 74.080.831 de Sogamoso
Contratista

ASUNTO : ACTA DEL PRIMER (1) CORTE CORRESPONDIENTE AL CONTRATO DE PRESTACIÓN DE SERVICIOS Y DE APOYO A LA GESTIÓN N° 131 ICFE-2024, CUYO OBJETO ES LA **"PRESTACIÓN DE SERVICIOS DE ACTIVIDADES DE MANTENIMIENTO BÁSICO Y ACABADOS DE LAS VIVIENDAS FISCALES A NIVEL NACIONAL".**

Al efecto se procedió así:

En la ciudad de Sogamoso el día 09 de agosto del Dos Mil Veinticuatro (2024), se reunieron en las instalaciones del ICFE las siguientes personas: **WILLIAM ALEXANDER BONILLA LEAL** identificado con cedula de ciudadanía No CC. No 74.080.831 de Sogamoso contratista y el señor **SV. DIAZ MORENO DIEGO FERNANDO** supervisor del Contrato, para dejar constancia por medio de la presente acta, del primer (1) corte del Contrato de prestación de servicios N° 131-ICFE-2024, de acuerdo con los datos relacionados.

I. DATOS DEL CONTRATO

PLAZO DE EJECUCIÓN DEL CONTRATO:	20 DE DICIEMBRE DE 2024
FECHA DE INICIO DEL CONTRATO:	13 DE JULIO 2024
FECHA DE TERMINACIÓN FINAL:	20 DE DICIEMBRE DE 2024
VALOR DEL CONTRATO INICIAL :	$12.466.667,00
VALOR ADICION CONTRATO :	N/A
VALOR DEL CONTRATO FINAL :	$12.466.667,00
MODALIDAD DEL CONTRATO	CONTRATACION DIRECTA (PRESTACION DE SERVICIOS)
FORMA DE PAGO:	CORTES PARCIALES DE ACUERDO A FACTURACION.
UNIDAD DE MEDIDA (No. meses / No. días / No. horas):	DÍAS
VALOR FINAL DEL CONTRATO: ($)	$12.466.667,00

II. DESCRIPCIÓN DEL SUMINISTRO: N/A

ITEM	DESCRIPCIÓN	UNIDAD	VR. UNIT. BASE	IVA	VR. UNITARIO TOTAL	CANT.	VR. TOTAL
1							
2							
3							
4							
SUMATORIA TOTAL							

VALOR SUMINISTROS ACTA	$
IVA	$
TOTAL	$
VALOR TOTAL DEL ACTA	$
VALOR TOTAL EJECUTADO	$

III. DESCRIPCIÓN DEL ACTIVIDADES DESARROLLADAS

DESCRIPCIÓN DE LOS SERVICIOS PRESTADOS	OBSERVACIONES GENERALES
"PRESTACIÓN DE SERVICIOS DE ACTIVIDADES DE MANTENIMIENTO BÁSICO Y ACABADOS DE LAS VIVIENDAS FISCALES A NIVEL NACIONAL". APLICACIÓN DE ESTUCO, RESANE Y PINTURA. 1. CASA SGA03 2. CASA SGB09 SECCIONAL BONZA RESANE, APLICACIÓN DE ESTUCO Y PINTURA. 1. CASA BNB05 2. CASA BNB13 CAMBIO E INSTALACIÓN DE ENCHAPE DE COCINA 1. CASA BNB20 CAMBIO E INSTALACIÓN DE ENCHAPE DE BAÑO. 1. CASA BNB12	
CONCEPTO GENERAL DE LOS SERVICIOS PRESTADOS	**SATISFACTORIO**

IV. BALANCE DEL CONTRATO

TIEMPO EN EL CONTRATO: (Meses, días, años)	168 DIAS
TIEMPO EJECUTADO PARA ESTE CORTE: (Meses, días, horas)	30 DÍAS
TIEMPO EJECUTADO A LA FECHA: (Meses, días, horas)	30 DÍAS
PENDIENTE POR EJECUTAR: (Meses, días, horas)	138 DIAS

VALOR CONTRATO INICIAL			$	$12.466.667,00
ADICION CONTRATO				
VALOR 1ER CORTE	$	*2.200.000,00*		
VALOR PENDIENTE POR EJECUTAR	$	*10.266.667,00*		
SUMAS IGUALES	**$**	$12.466.667,00	**$**	$12.466.667,00

V. ANEXOS

ITEM	DESCRIPCIÓN		PERIODO	CUMPLE SI	CUMPLE NO
1	Certificación de pago de aportes de seguridad social (Planilla)		JULIO	☑	☐
2	Informe de actividades		JULIO	☑	☐
3	Cuenta de cobro	VALOR	***$ 2.200.000,00***	☑	☐

No siendo otro el objeto de la presente, en representación del Instituto de Casas Fiscales del Ejército, cuyo representante legal señor Coronel **ERNESTO MEJIA ARAQUE**, quien autoriza el pago del primer (1) corte y certifica que las actividades desarrolladas del presente corte están ejecutadas, fueron medidas y cumplen con las especificaciones técnicas del contrato N° 131-ICFE-2024.

Para constancia se firma de mutuo acuerdo la presente acta por los que en ella intervinieron, en Sogamoso. el 09 de agosto del Dos Mil Veinticuatro (2024).

POR EL INSTITUTO DE CASAS FISCALES DE EJÉRCITO

SV. DIAZ MORENO DIEGO FERNANDO
Supervisor del Contrato N° 131 ICFE-2024

POR EL CONTRATISTA

C.C. 74.080.831 Sg

WILLIAM ALEXANDER BONILLA LEAL
Cedula de Ciudadanía 74.080.831 de Sogamoso
Contratista

DOCUMENTO EQUIVALENTE A LA FACTURA DE ACUERDO A LO ESTABLECIDO EN EL DECRETO No. 1165 DE 1996 ARTICULO 6".

SEÑORES: INSTITUTO DE CASAS FISCALES DEL EJERCITO

CIUDAD. SOGAMOSO 09 DE AGOSTO DE 2024

NOMBRE O RAZÓN SOCIAL: **WILLIAM ALEXANDER BONILLA LEAL**

NIT O RUT 74.080.831 de Sogamoso

DIRECCION Y CIUDAD: CALLE 27-3-08 SUR

NUMERACIÓN O CONSECUTIVO: 001

FECHA DE EXPEDICIÓN: AÑO 2024 AGOSTO 09

"Clasificación Presupuestal: ***A-05-01-02-005-004 SERVICIOS DE CONSTRUCCIÓN.***

DESCRIPCIÓN DE LOS SERVICIOS:

PAGO CORRESPONDIENTE AL CONTRATO DE PRESTACIÓN DE SERVICIOS No. 131-ICFE-2024, CUYO OBJETO ES: **"PRESTACIÓN DE SERVICIOS DE ACTIVIDADES DE MANTENIMIENTO BÁSICO Y ACABADOS DE LAS VIVIENDAS FISCALES A NIVEL NACIONAL".**

VALOR DE LA OPERACIÓN O SERVICIO:

DOS MILLONES DOCIENTOS MIL PESOS (**$2.200.000,00)** M/CTE.

CONSIGNAR EN LA CUENTA DE AHORROS BANCOLOMBIA No. 35867956563

Declaro bajo la gravedad del juramento, que pertenezco al Régimen simplificado y por lo tanto y de acuerdo al Artículo 42 del Decreto 3541 de 1983 Articulo 511 de E. T. no estoy obligado a expedir facturación de venta.

Cordialmente,

C.C. 74.080.831 Sg

WILLIAM ALEXANDER BONILLA LEAL
Cedula de Ciudadanía 74.080.831 de Sogamoso
Contratista

SOGAMOSO, AGOSTO 09 DE 2024

Señores
INSTITUTO DE CASAS FISCALES DEL EJÉRCITO
Carrera 11 B N° 104 – 48
Edificio ICFE
Ciudad

ASUNTO : **CERTIFICADO**

POR MEDIO DE LA PRESENTE YO **WILLIAM ALEXANDER BONILLA LEAL identificado con cedula de ciudadanía No CC. No** 74.080.831 de Sogamoso. CERTIFICO QUE CUMPLO CON LOS REQUISITOS ESTABLECIDOS EN LA CLÁUSULA TERCERA DEL CONTRATO DE PRESTACIÓN DE SERVICIOS N° 131-ICFE-2024 Y HACEN PARTE DE ORDEN DE PASO EN CONCORDANCIA CON EL ARTÍCULO 50 LEY 789/02 Y LEY 828/03 CERTIFICACIONES APLICABLES (PARAFISCALES, SALUD, PENSIÓN, ARL).

DE ANTEMANO AGRADEZCO LA ATENCIÓN PRESTADA.

C.C. 74.080.831 SG

WILLIAM ALEXANDER BONILLA LEAL
Cedula de Ciudadanía 74.080.831 de Sogamoso
Contratista

PLANILLA INTEGRADA AUTOLIQUIDACIÓN APORTES
SOPORTE DE PAGO GENERAL

Bancolombia

DATOS GENERALES DEL APORTANTE

N: CÉDULA DE CIUDADANÍA	NÚMERO DE IDENTIFICACIÓN: 74080531
·OCIAL:	WILLIAM ALEXANDER BONILLA LEAL
SOGAMOSO	DEPARTAMENTO: BOYACA
KR 26 1 59	TELÉFONO: 9999999
02-INDEPENDIENTE	CLASE APORTANTE: I-INDEPENDIENTE
PRIVADA	ACTIVIDAD ECONOMICA: Otras actividades de servicio de apoyo a las empr
·ACIÓN: UNICO	
RADO PAGO APORTES SALUD, SENA E ICBF (REFORMA TRIBUTARIA):	NO

DATOS GENERALES DE LA PLANILLA

NÚMERO PLANILLA:		7937819530	TIPO DE PLANILLA:	I-INDEPENDIENTES
PERIODO COTIZACIÓN OTROS	MES julio	AÑO 2024	PERIODO COTIZACIÓN SALUD:	MES julio AÑO 2024
DÍAS DE MORA:		3		
FECHA PAGO (aaaa/mm/dd):		2024/08/12	NÚMERO AUTORIZACIÓN:	835708560

TOTAL APORTES A PENSIÓN

ADMINISTRADORA NOMBRE	No. COTIZANTES	COTIZACIÓN	APORTES VOLUNTARIOS EMPLEADOR	APORTES VOLUNTARIOS COTIZANTE	FSP SOLIDARIDAD	FSP SUBSISTENCIA	MORA COTIZACIÓN	MORA FSP	TOTALES APORTES	TOTALES MORA	TOTALES VALOR PAGADO
230301-PORVENIR	1	$ 208.000	$ 0	$ 0	$ 0	$ 0	$ 500	$ 0	$ 208.000	$ 500	$ 208.500
									$ 208.000	$ 500	$ 208.500

TOTAL APORTES A SALUD

ADMINISTRADORA NOMBRE	No. COTIZANTES	INCAPACIDAD POR ENFERMEDAD NÚMERO AUTORIZACIÓN	INCAPACIDAD POR ENFERMEDAD VALOR	LICENCIA MATERNIDAD NÚMERO AUTORIZACIÓN	LICENCIA MATERNIDAD VALOR	SALDO A FAVOR PLANILLA	SALDO A FAVOR VALOR	LIQUIDACIÓN COTIZACIÓN	LIQUIDACIÓN VALOR ADRES	MORA COTIZACIÓN	MORA VALOR ADRES	TOTALES APORTES	TOTALES MORA	TOTALES DESCUENTO	TOTALES VALOR PAGADO
NUEVA EPS CM	1		$ 0		$ 0		$ 0	$ 162.500	$ 0	$ 400	$ 0	$ 162.500	$ 400	$ 0	$ 162.900
												$ 162.500	$ 400	$ 0	$ 162.900

LIQUIDACIÓN DETALLADA APORTES

DATOS DEL COTIZANTE / NOVEDADES

·ES	TIPO COTIZANTE	SUBTIPO COTIZANTE	SALARIO BÁSICO	TIPO DE SALARIO	COLOMBIANO	EXTRANJERO	REFORMA TRIBUTARIA	ING	RET	TDE	TAE	TDP	TAP	COR	VSP	VST	SLN	COM	IGE	LMA	VAC	AVP	VCT	IRP
· DER	INDEPEND		$ 1.300.000				NO	01																

SEGURIDAD SOCIAL — PENSIÓN

ADMIN	DÍAS COT	IBC	COTIZACIÓN	FSP SUBSISTENCIA	FSP SOLIDARIDAD	APORTES VOLUNTARIOS EMPLEADOR	APORTES VOLUNTARIOS EMPLEADO	INDICADOR TARIFA ESPECIAL	TOTAL APORTE
230301-PORVENIR	30	$ 1.300.000	$ 208.000	$ 0	$ 0	$ 0	$ 0	Normal	$ 208.000

SEGURIDAD SOCIAL — SALUD

ADMIN	DÍAS COT	IBC	COTIZACIÓN	VALOR ADRES	TOTAL APORTE
NUEVA EPS CM	30	$ 1.300.000	$ 162.500	$ 0	$ 162.500

SEGURIDAD SOCIAL — ARP

ADMIN	DÍAS COT	IBC	CENTRO DE TRABAJO	TOTAL APORTE
		$ 0		$ 0

PARAFISCALES

DÍAS COT	IBC	CCF ADMIN	CCF TOTAL APORTE	SENA TOTAL APORTE	ICBF TOTAL APORTE	ESAP TOTAL APORTE	MINEDU TOTAL APORTE
	$ 0		$ 0	$ 0	$ 0	$ 0	$ 0

TOTAL	$ 371.400

Planilla Pagada

PLANILLA INTEGRADA AUTOLIQUIDACIÓN APORTES
COMPROBANTE DE PAGO

Bancolombia

DATOS GENERALES DEL APORTANTE			
TIPO IDENTIFICACIÓN:	CÉDULA DE CIUDADANÍA	NÚMERO DE IDENTIFICACIÓN:	74080831
NOMBRE Ó RAZÓN SOCIAL:			WILLIAM ALEXANDER BONILLA LEAL
CIUDAD/MUNICIPIO:	SOGAMOSO	DEPARTAMENTO:	BOYACA
DIRECCIÓN:	KR 26 1 59	TELÉFONO:	9999999
TIPO APORTANTE:	02-INDEPENDIENTE	CLASE APORTANTE:	I-INDEPENDIENTE
TIPO EMPRESA:	PRIVADA	ACTIVIDAD ECONOMICA:	Otras actividades de servicio de
FORMA DE PRESENTACIÓN:	ÚNICO		
APORTANTE EXONERADO PAGO APORTES SALUD, SENA E ICBF (REFORMA TRIBUTARIA):			NO

DATOS GENERALES DE LA PLANILLA					
NÚMERO PLANILLA:	**7937819530**		TIPO DE PLANILLA:		I-INDEPENDIENTES
PERIODO COTIZACIÓN	MES:	julio	PERIODO COTIZACIÓN	MES:	julio
OTROS SUBSISTEMAS:	AÑO:	2024	SALUD:	AÑO:	2024
DÍAS DE MORA:		3			
FECHA PAGO (aaaa/mm/dd):		2024/08/12	NÚMERO AUTORIZACIÓN:		838708560

NOVEDADES

ING	RET	TDE	TAE	TDP	TAP	COR	VSP	VST	SLN	COM	IGE	LMA	VAC	AVP	VCT	IRP
X																

LIQUIDACIÓN GENERAL

			TOTALES	
			COTIZANTES	TOTAL PAGADO
PENSIÓN				
ADMINISTRADORA				
NIT	CÓDIGO	NOMBRE		
800224808	230301	230301-PORVENIR	1	$ 208.500
		SUBTOTAL:	1	**$ 208.500**
SALUD				
ADMINISTRADORA				
NIT	CÓDIGO	NOMBRE		
900156264	EPS041	NUEVA EPS CM	1	$ 162.900
		SUBTOTAL:	1	**$ 162.900**

VALOR SIN MORA:	**$ 370.500**
VALOR MORA:	**$ 900**
TOTAL PAGADO:	**$ 371.400**

Planilla Pagada

Nit: 1057575661-1
Regimen simplificado
No declarante de iva

Recibo de caja
MS 14917/2024
Fecha
2024-08-12

Dirección:Calle 11 No 12 - 27 Ofi 311 - Sogamoso - Cel: 3132535616 - TEL: 7719689
Correo electronico: Mssegurosyasesorias@gmail.com

CC / NIT:	74080831	Correo:	.
Cliente:	WILLIAM ALEXANDER BONILLA LE.	Telefono:	.

CANCELADO

Concepto				Valor Total
Cant	Servicio	Aportes	Valor	
1	✖ Pago de seguridad social tipo I Julio de 2024	$ 371.400,00	$ 22.100,00	$ 393.500,00
TRESCIENTOS NOVENTA Y TRES MIL QUINIENTOS PESOS M. CTE.				$ 393.500,00

Firma Autorizada

Firma Cliente

CÓDIGO: ICFE-M-04-F-05	INSTITUTO DE CASAS FISCALES DEL EJÉRCITO	
VERSIÓN: 02	INFORME DE SUPERVISIÓN	
EMISIÓN: 09 ABR 2024		

OBJETO DEL CONTRATO	No. DE CONTRATO		
"PRESTACIÓN DE SERVICIOS DE ACTIVIDADES DE MANTENIMIENTO BÁSICO Y ACABADOS DE LAS VIVIENDAS FISCALES A NIVEL NACIONAL".	131-ICFE-2024		
	FECHA DE SUSCRIPCIÓN		
	DÍA	MES	AÑO
	05 DE JULIO DE 2024		

CONTRATISTA	**WILLIAM ALEXANDER BONILLA LEAL**
FORMA DE PAGO	

No	VIGENCIA 20223-2024	VALOR
1	*CORTE UNO*	*$ 2.200.000,00*
VALOR PENDIENTE POR EJECUTAR VIGENCIA 2024.		*$ 10.266.667,00*
VALOR TOTAL DEL CONTRATO		$ 12.466.667,00

SUPERVISOR		**SV. DIAZ MORENO DIEGO FERNANDO**
VALOR INICIAL DEL CONTRATO		DOCE MILLONES CUATROCIENTOS SESENTA Y SEIS MIL SEISCIENTOS SESENTA Y SIETE CENTAVOS ($12.466.667,00) M/CTE
VALOR ADICION		N/A
PLAZO DE EJECUCION		20 DE DICIEMBRE 2024
PRORROGA Y ADICION	No. 1	N/A
	FECHA DE INICIACIÓN	N/A
	PLAZO	N/A
VALOR FINAL DEL CONTRATO		DOCE MILLONES CUATROCIENTOS SESENTA Y SEIS MIL SEISCIENTOS SESENTA Y SIETE CENTAVOS ($12.466.667,00) M/CTE
FECHA FINAL DE ENTREGA		20 DE DICIEMBRE 2024

PERIODO DEL INFORME

MES No.	DEL			AL		
	DÍA	MES	AÑO	DÍA	MES	AÑO
JULIO	13	JULIO	2024	09	AGOSTO	2024

AVANCE DE EJECUCIÓN DEL CONTRATO

UNIDAD DE MEDIDA	PLAZO CONTRACTUAL	TIEMPO TRANSCURRIDO	TIEMPO FALTANTE
Días	168	30	138
Porcentaje	100%	17%	83%

CÓDIGO: ICFE-M-04-F-05	INSTITUTO DE CASAS FISCALES DEL EJÉRCITO	
VERSIÓN: 02	INFORME DE SUPERVISIÓN	
EMISIÓN: 09 ABR 2024		

BALANCE DEL CONTRATO			
VALOR CONTRATO INICIAL			*12.466.667,00*
ADICIÓN			
Corte 1	*CORTE UNO*	*2.200.000,00*	
VALOR PENDIENTE POR EJECUTAR VIGENCIA 2024.		*10.266.667,00*	
SUMAS IGUALES		*12.466.667,00*	***12.466.667,00***

DESCRIPCIÓN DE LAS ACTIVIDADES DESARROLLADAS	**OBSERVACIONES**
"PRESTACIÓN DE SERVICIOS DE ACTIVIDADES DE MANTENIMIENTO BÁSICO Y ACABADOS DE LAS VIVIENDAS FISCALES A NIVEL NACIONAL". 1. CASA SGA03 2. CASA SGB09 SECCIONAL BONZA RESANE, APLICACIÓN DE ESTUCO Y PINTURA. 1. CASA BNB05 2. CASA BNB13 CAMBIO E INSTALACIÓN DE ENCHAPE DE COCINA 1. CASA BNB20 CAMBIO E INSTALACIÓN DE ENCHAPE DE BAÑO. 1. CASA BNB12	

DESCRIPCIÓN DE LAS ACTIVIDADES PENDIENTES	**OBSERVACIONES**
PENDIENTE CONTINUAR DE ACUERDO A LA NECESIDAD Y DESOCUPACION.	NINGUNA

OBSERVACIONES Y RECOMENDACIONES	
	 SV. DIAZ MORENO DIEGO FERNANDO Supervisor del Contrato N° 131 ICFE-2024

Formato No. 1

CIUDAD Y FECHA: 8 DE AGOSTO de 2024

Señores
INSTITUTO DE CASAS FISCALES DEL EJERCITO
Bogotá

Yo, **WILLIAM ALEXANDER BONILLA LEAL**
Identificado con la cédula de ciudadanía No ____74.080.831 _____
para efectos de aplicación de la retención en la fuente 2024, hago las siguientes declaraciones bajo gravedad de juramento, Así:

1) **NO**(☒) **SI**(☐) SOY DECLARANTE DE RENTA

2) **NO**(☒) **SI**(☐) Solicito aplicar los porcentajes de retención tradicional establecidos en el **Artículo 392** del Estatuto Tributario (esto es el 10% , 11%, 6%, 4% según corresponda).

3) **NO**(☐) **SI**(☒ Solicito aplicar la tabla de retención en la fuente establecida en el **Artículo 383** del Estatuto Tributario, con la depuración relacionada, en los Artículos: 387,388 y 206 del Estatuto Tributario.

3.1: NO(☒) SI(☐) Certifico que tomaré los costos y gastos procedentes de mi actividad, como deducciones en la declaración de renta de esta vigencia. *(si se indicó NO en este numeral, se tomará el beneficio de la renta exenta del 25% establecido en el Art. 206 #5-Parg. 10, ET.)*

3.2: De acuerdo con lo anterior, solicito los beneficios tributarios establecidos ART.387 Y 388 y 206 E.T(parágrafo 5, numeral 10) modificados por la ley 1277 de 2022 decreto 2231 de 2023, Así:

- (☒) Dependientes (Describir hasta cuatro personas que dependan económicamente de usted y determinar su parentesco):

NOMBRE: N/A
TIPO Y NUMERO DE DOCUMENTO: N/A
PARENTESCO: N/A

- (☐) Deducción por aportes a salud (medicina prepagada, plan complementario, seguros de salud, etc.)
- (☐) Intereses por préstamo para adquisición de vivienda por instituciones financieras.
- (☐) AFC y/o Aportes Voluntarios a pensiones.

4) De acuerdo con mi RUT, informo que **NO(☐) SI(☒)** pertenezco al Régimen Simple de Tributación

Nota: Adjunto las respectivas certificaciones y/o soportes para la aplicación de beneficios solicitados, adicionalmente me comprometo a informar a RTVC de manera oportuna cualquier modificación a esta certificación.

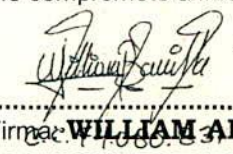

.....
Firma: **WILLIAM ALEXANDER BONILLA LEAL**
DOCUMENTO DE IDENTIFICACION: 74.080.831 de Sogamoso

SOGAMOSO 09 DE AGOSTO DE 2024.

Señor Sargento Viceprimero
SV. DIAZ MORENO DIEGO FERNANDO

Supervisor Contrato No 131-2024

Gn-

Asunto: Informe de Actividades

Respetuosamente, y para los fines pertinentes me permito informar al señor Sargento Viceprimero Supervisor Contrato No 131-ICFE-2024, las actividades realizadas desde el día 13 de julio de 2024 hasta el día 09 de agosto del mismo así:

Actividades de plomería y albañilería tales como:
instalación de sanitarios, cambio de duchas, instalación de pisos, cambio de tuberías sanitarias, resane de paredes, y demás actividades.

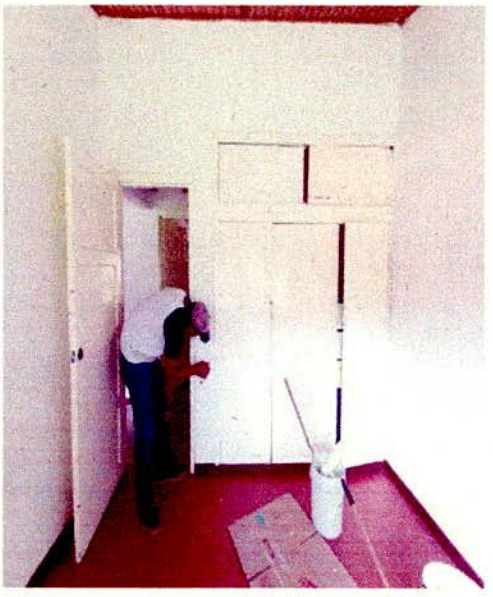

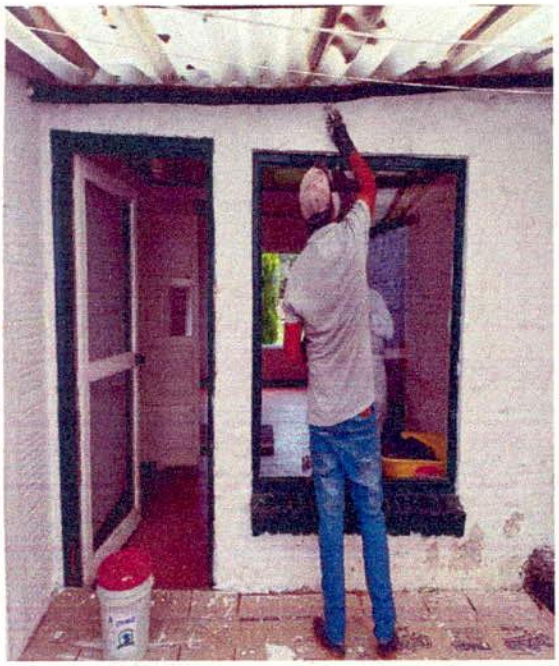

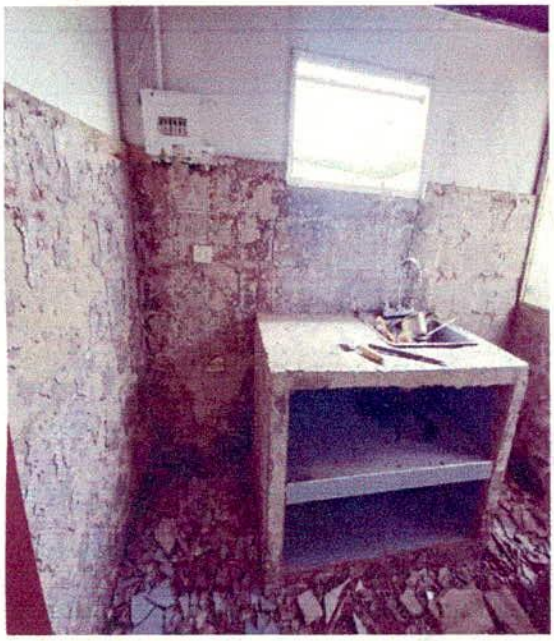

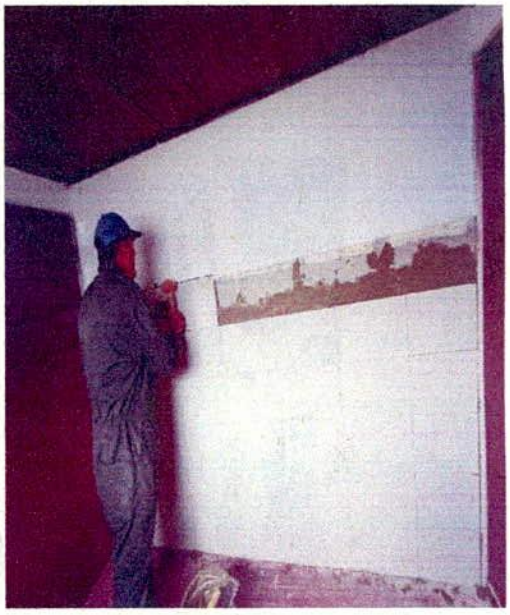

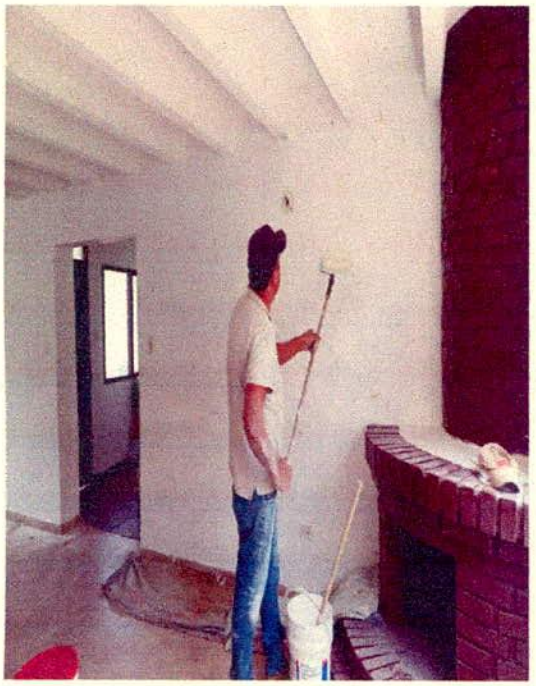

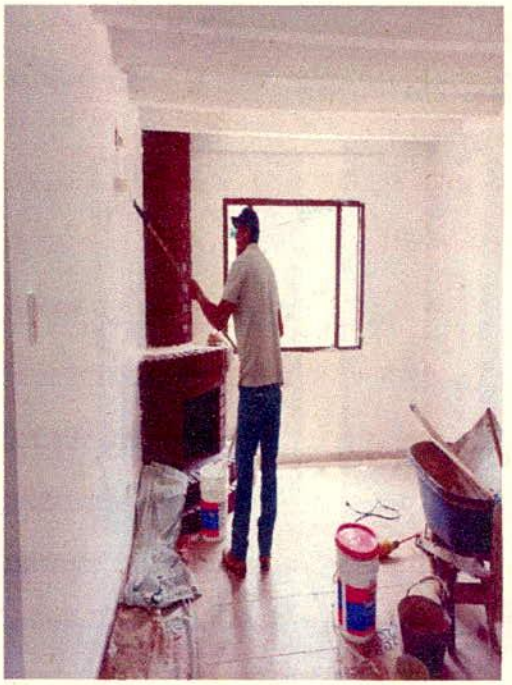

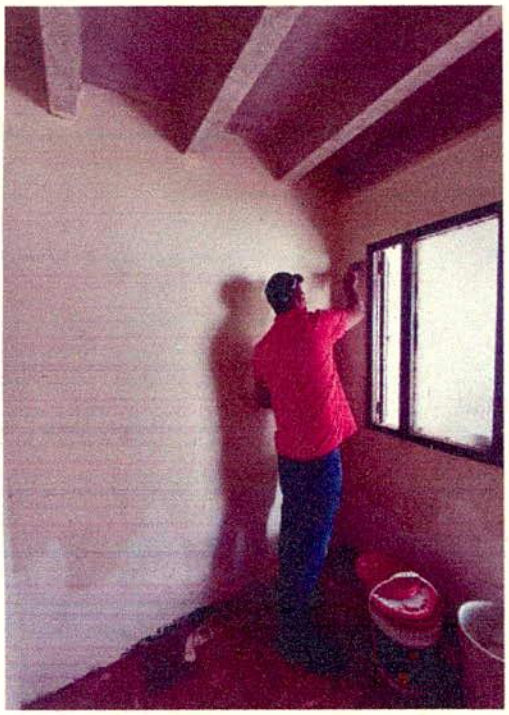

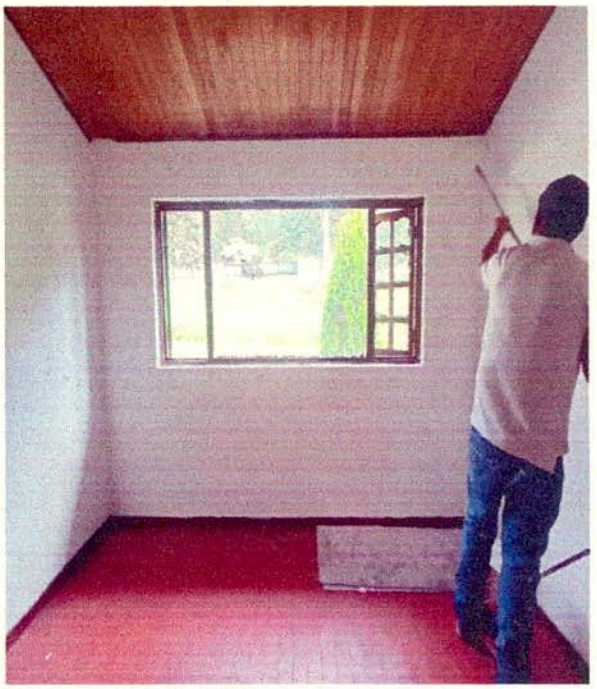

C.C. 74.080.831

WILLIAM ALEXANDER BONILLA LEAL
Cedula de Ciudadania 74.080.831 de Sogamoso
Contratista

Ernestor Marquez Arcia
CC 1038479939

DIAN

Formulario del Registro Único Tributario

001

2. Concepto 0 2 Actualización

4. Número de formulario 141043256296

(415)7707212489984(8020) 000014104325629 6

5. Número de Identificación Tributaria (NIT)	6. DV	12. Dirección seccional	14. Buzón electrónico
7 4 0 8 0 8 3 1	5	Impuestos y Aduanas de Sogamoso 2 6	

IDENTIFICACIÓN

24. Tipo de contribuyente	25. Tipo de documento	26. Número de identificación	27. Fecha expedición
Persona natural o sucesión ilíquida 2	Cédula de Ciudadanía 1 3	7 4 0 8 0 8 3 1	

Lugar de expedición 28. País	29. Departamento	30. Ciudad/Municipio
COLOMBIA 1 6 9	Boyacá 1 5	Sogamoso 7 5 9

31. Primer apellido	32. Segundo apellido	33. Primer nombre	34. Otros nombres
BONILLA	LEAL	WILLIAM	ALEXANDER

35. Razón social

36. Nombre comercial	37. Sigla

UBICACIÓN

38. País	39. Departamento	40. Ciudad/Municipio
COLOMBIA 1 6 9	Boyacá 1 5	Sogamoso 7 5 9

41. Dirección principal
DG 14 28 37 VDA SIATAME

42. Correo electrónico willbonillaleal82@gmail.com

43. Código postal	44. Teléfono 1	45. Teléfono 2
	3 0 5 4 0 8 7 4 7 4	

CLASIFICACIÓN

Actividad económica

Actividad principal		Actividad secundaria		Otras actividades		Ocupación	
46. Código	47. Fecha inicio actividad	48. Código	49. Fecha inicio actividad	50. Código 1	2	51. Código	52. Número establecimientos
4 1 1 1	2 0 1 1 0 6 1 4	4 3 3 0	2 0 1 5 0 8 1 9			7 2 1 2	

Responsabilidades, Calidades y Atributos

53. Código 4 9

49 - No responsable de IVA

Usuarios aduaneros

54. Código

Exportadores

55. Forma	56. Tipo	Servicio	1	2	3
		57. Modo			
		58. CPC			

IMPORTANTE: Sin perjuicio de las actualizaciones a que haya lugar, la inscripción en el Registro Único Tributario -RUT-, tendrá vigencia indefinida y en consecuencia no se exigirá su renovación

Para uso exclusivo de la DIAN

59. Anexos SI [ ] NO [X] 60. No. de Folios: 0 61. Fecha 2024 - 05 - 28 / 17 : 02: 06

La información suministrada a través del formulario oficial de inscripción, actualización, suspensión y cancelación del Registro Único Tributario (RUT), deberá ser exacta y veraz; en caso de constatar inexactitud en alguno de los datos suministrados se adelantarán los procedimientos administrativos sancionatorios o de suspensión, según el caso, Parágrafo del artículo 1.6.1.2.6 del Decreto 1625 del 2016. De igual manera al formalizar el trámite el usuario fue informado y acepta la política de tratamiento de datos ley 1581 de 2012.

Firma del solicitante:

Sin perjuicio de las verificaciones que la DIAN realice.

Firma autorizada.

984. Nombre BONILLA LEAL WILLIAM ALEXANDER

985. Cargo CONTRIBUYENTE

Fecha generación documento PDF: 28-05-2024 05:05:11PM

COPIA CERTIFICADO DOCUMENTO SIN COSTO

Bancolombia

www.bancolombia.com.co

Martes, 28 de mayo de 2024

BANCOLOMBIA S.A. informa que, a la fecha de emisión de este certificado, **WILLIAM ALEXANDER BONILLA LEAL**, identificado con CC. **74.080.831**, cuenta con los siguientes productos financieros en el Banco:

Nombre Producto	N.º Producto	Fecha Apertura	Estado
CUENTA DE AHORROS	35867956563	2024/05/28	ACTIVA

***Importante**: esta certificación solo hace referencia a los productos mencionados anteriormente.

*Si desea verificar la información de esta constancia, puede comunicarse a la línea de atención al cliente en: Bogotá: (601) 343 00 00, Medellín (604) 510 90 00, Cali (602) 554 05 05, Barranquilla (605) 361 88 88, Cartagena (605) 693 44 00, Bucaramanga (607 697 25 25, Pereira (606) 340 12 13, a nivel nacional: 018000912345; desde España: 900 995 717 y Estados Unidos: 1866 379 9714. Defensor del Consumidor Financiero: María Adelayda Calle Correa, de lunes a viernes entre 8:00 a.m. a 12 p.m. y 2:00 p.m. a 5:00 p.m. línea gratuita 01 8000 52 2622, teléfonos (604) 3561225, correo electrónico defensor@bancolombia.com.co, o en la: Carrera 48 #18 A 14, Edificio FIC48, Piso 11, Medellín

Bancolombia

Línea de Atención al Cliente: Bogotá: 343 00 00, Medellín 510 90 00, Cali 554 05 05, Barranquilla 361 88 88, Cartagena 693 44 00, Bucaramanga 697 25 25, Pereira 340 12 13, a nivel nacional: 018000912345; desde España: 900 995 717 y Estados Unidos: 1866 379 9714. Defensor del Consumidor Financiero: María Adelayda Calle Correa, de lunes a viernes entre 8:00 a.m. a 12 p.m. y 2:00 p.m. a 5:00 p.m. línea gratuita 01 8000 52 2622, teléfonos (604) 3561225, correo electrónico defensor@bancolombia.com.co, o en la dirección: Carrera 48 #18 A 14, Edificio FIC48, Piso 11, de Medellín.