



**Atlántico
para la
Gente**

SECRETARIA GENERAL GOBERNACION DEL DEPARTAMENTO DEL ATLANTICO

ANÁLISIS ECONÓMICO DEL SECTOR

CONTRATACIÓN DIRECTA

OBJETO: PRESTACIÓN DE SERVICIOS DE APOYO A LA GESTIÓN ADMINISTRATIVA QUE REQUIERA LA SUBSECRETARIA DE TALENTO HUMANO DEL DEPARTAMENTO DEL ATLÁNTICO EN LOS ASUNTOS QUE SEAN ASIGNADOS.

1. Introducción.

La Subsecretaria de Talento Humano de la Secretaria General del Departamento del Atlántico, tiene como función principal Gestionar políticas, planes, programas y acciones en la administración del Talento Humano fundados en el mérito, rendimiento, honestidad, transparencia y capacidad, para el desarrollo de las funciones de toda la Administración Central del Departamento.

Que en desarrollo de esta función se realizan actividades de soporte administrativo en el proceso de organización y recolección de la documentación.

Tomando como referente estos antecedentes y en virtud de las funciones que son propias de la subsecretaria de Talento Humano, se hace necesario contratar los servicios de una persona que brinde apoyo para el desarrollo de las actividades requeridas.

A continuación, se menciona la clasificación de las naciones unidas (UNSPSC) aplicadas al objeto a contratar:

ITEM	Clasificación UNSPSC	Descripción
1	80111600	Servicios de personal temporal

1.1. DEFINICIÓN DEL SECTOR ECONÓMICO A QUE PERTENECE EL CONTRATO:

El banco de la republica realiza la clasificación de los sectores económicos de la siguiente manera:

La actividad económica está dividida en sectores económicos. Cada sector se refiere a una parte de la actividad económica cuyos elementos tienen características comunes, guardan



NIT: 890.102.006-1
Código Postal: 080003
Código DANE: 08-000

Calle 40 45-46 Barranquilla, Atlántico | Tel. (57)(5)330 7000
Línea Gratuita 01 8000 425 888 | gobernador@atlantico.gov.co

   **Atlántico para la Gente**

atlantico.gov.co



Atlántico
para la
Gente

una unidad y se diferencian de otras agrupaciones. Su división se realiza de acuerdo a los procesos de producción que ocurren al interior de cada uno de ellos.

Según la división de la economía clásica, los sectores de la economía son los siguientes:

- Sector primario o sector agropecuario.
- Sector secundario o sector Industrial.
- Sector terciario o sector de servicios.

Teniendo en cuenta que el presente objeto corresponde a actividades que desarrollan las personas naturales o jurídicas, tendientes a colaborar en la ejecución eficiente de proyectos, tareas de administración y gestión de entidades públicas o privadas, se ubicará dentro del Sector terciario o de servicios.

Dentro del sector de servicios en Colombia se tienen como principales productos/servicios:

- Publicidad
- **Actividades profesionales científicas y técnicas**
- cinematográficas y programas de televisión
- Educación superior privada
- Desarrollo de sistemas informáticos y procesamiento de datos
- **Actividades administrativas y de apoyo de oficina y otras actividades**
- Otros servicios de entretenimiento y otros servicios
- Restaurantes, catering y bares
- Actividades de programación y transmisión, agencias de noticias
- Inmobiliarias, de alquiler y arrendamiento
- Correo y servicios de mensajería
- Telecomunicaciones
- Almacenamiento y actividades complementarias al transporte
- Actividades de empleo, seguridad e investigación privada, servicios a edificios
- Salud humana privada
- Producción de películas

A continuación, se revisarán los aspectos generales del sector que resulten relevantes en el Proceso de Contratación teniendo en cuenta fuentes de información estadísticas oficiales como lo es el DANE.

2. Análisis del Mercado

PRODUCTO INTERNO BRUTO

Fuente: https://www.dane.gov.co/files/investigaciones/boletines/pib/bol_PIB_ltrim20_produccion_y_gasto.pdf
(14 de febrero de 2020)

El Producto Interno Bruto crece 3,3% en el año 2019 respecto al año 2018; las actividades económicas que más contribuyen a esta dinámica son:



NIT: 890.102.006-1
Código Postal: 080003
Código DANE: 08-000

Calle 40 45-46 Barranquilla, Atlántico | Tel. (57)(5)330 7000
Línea Gratuita 01 8000 425 888 | gobernador@atlantico.gov.co



Atlántico para la Gente

atlantico.gov.co



Atlántico para la Gente

- Comercio al por mayor y al por menor; reparación de vehículos automotores y motocicletas; transporte y almacenamiento; alojamiento y servicios de comida crece 4,9% (contribuye 0,9 puntos porcentuales a la variación anual).
- Administración pública y defensa; planes de seguridad social de afiliación obligatoria; educación; actividades de atención de la salud humana y servicios sociales crece 4,9% (contribuye 0,8 puntos porcentuales a la variación anual).
- Actividades profesionales, científicas y técnicas; actividades de servicios administrativos y de apoyo crece 3,7% (contribuye 0,3 puntos porcentuales a la variación anual).

En el cuarto trimestre de 2019, el Producto Interno Bruto en su serie original crece 3,4% respecto al mismo periodo de 2018. Las actividades económicas que más contribuyen a esta dinámica son:

- Comercio al por mayor y al por menor; reparación de vehículos automotores y motocicletas; transporte y almacenamiento; alojamiento y servicios de comida crece 4,7%.
- Administración pública y defensa; planes de seguridad social de afiliación obligatoria; educación; actividades de atención de la salud humana y servicios sociales crece 4,9%.
- Actividades profesionales, científicas y técnicas; actividades de servicios administrativos y de apoyo crece 3,6%.

Respecto al trimestre inmediatamente anterior, el Producto Interno Bruto en su serie corregida de efecto estacional y calendario crece 0,5%. Esta variación se explica principalmente por la siguiente dinámica:

- Construcción crece 1,9%.
- Administración pública y defensa; planes de seguridad social de afiliación obligatoria; educación; actividades de atención de la salud humana y servicios sociales crece 1,7%.
- Agricultura, ganadería, caza, silvicultura y pesca crece 1,5%



NIT: 890.102.006-1
Código Postal: 080003
Código DANE: 08-000

Calle 40 45-46 Barranquilla, Atlántico | Tel. (57)(5)330 7000
Línea Gratuita 01 8000 425 888 | gobernador@atlantico.gov.co

   Atlántico para la Gente

atlantico.gov.co

**Tabla 1. Valor agregado por actividad económica
Tasas de crecimiento en volumen¹**

2019pr

Actividad económica	Tasas de crecimiento		
	Serie original		Serie corregida de efecto estacional y calendario
	Año corrido	Anual	Trimestral
	2019 ^{pr} / 2018 ^p	2019 ^{pr} - IV / 2018 ^p - IV	2019 ^{pr} - IV / 2019 ^{pr} - III
Agricultura, ganadería, caza, silvicultura y pesca	2,0	3,9	1,5
Explotación de minas y canteras	2,1	2,0	-0,7
Industrias manufactureras	1,6	1,4	0,6
Suministro de electricidad, gas, vapor y aire acondicionado ²	2,8	2,7	0,3
Construcción	-1,3	-0,1	1,9
Comercio al por mayor y al por menor ³	4,9	4,7	0,2
Información y comunicaciones	1,7	0,4	1,2
Actividades financieras y de seguros	5,7	4,6	-1,6
Actividades inmobiliarias	3,0	2,8	0,6
Actividades profesionales, científicas y técnicas ⁴	3,7	3,6	0,0
Administración pública, defensa, educación y salud ⁵	4,9	4,9	1,7
Actividades artísticas, de entretenimiento y recreación y otras actividades de servicios ⁶	3,4	2,4	0,0
Valor agregado bruto	3,2	3,2	0,4
Total impuestos menos subvenciones sobre los productos	4,6	5,3	1,0
Producto Interno Bruto	3,3	3,4	0,5

Fuente: DANE, Cuentas nacionales p rpreliminar pprovisional 1 Series encadenadas de volumen con año de referencia 2015. 2Suministro de electricidad, gas, vapor y aire acondicionado; distribución de agua; evacuación y tratamiento de aguas residuales, gestión de desechos y actividades de saneamiento ambiental. 3Comercio al por mayor y al por menor; reparación de vehículos automotores y motocicletas; transporte y almacenamiento; alojamiento y servicios de comida. 4Actividades profesionales, científicas y técnicas; actividades de servicios administrativos y de apoyo. 5Administración pública y defensa; planes de seguridad social de afiliación obligatoria; educación; actividades de atención de la salud humana y de servicios sociales. 6Actividades artísticas, de entretenimiento y recreación y otras actividades de servicios; actividades de los hogares individuales en calidad de empleadores; actividades no diferenciadas de los hogares individuales como productores de bienes y servicios para uso propio.

Para el año 2019, el valor agregado de las actividades profesionales, científicas y técnicas; y actividades de servicios administrativos y de apoyo crece 3,7% en su serie original, comparado con el mismo periodo de 2018p. Esta dinámica se explica por el siguiente comportamiento:

- Actividades profesionales, científicas y técnicas crece 3,9 %.
- Actividades de servicios administrativos y de apoyo crece 3,6%.

En el cuarto trimestre del año 2019, el valor agregado de las actividades profesionales, científicas y técnicas; y actividades de servicios administrativos y de apoyo crece 3,6% en su serie original, comparado con el mismo periodo de 2018. Esta dinámica se explica por el siguiente comportamiento:

- Actividades profesionales, científicas y técnicas crecen 3,7%.
- Actividades de servicios administrativos y de apoyo crecen 3,6%.

Respecto al trimestre inmediatamente anterior, el valor agregado de las actividades profesionales, científicas y técnicas; y actividades de servicios administrativos y de apoyo no presentó variación en su serie corregida de efecto estacional y calendario. Esta dinámica se explica por el siguiente comportamiento:

- Actividades profesionales científicas y técnicas decrecen 0,1%.
- Actividades de servicios administrativos y de apoyo crecen 0,4 %.

Tabla 11. Actividades profesionales, científicas y técnicas
Tasas de crecimiento en volumen
2019pr

Actividad económica	Tasas de crecimiento		
	Serie original		Serie corregida de efecto estacional y calendario
	Año corrido	Anual	Trimestral
	2019 ^{Pr} / 2018 ^P	2019 ^{Pr} - IV / 2018 ^P - IV	2019 ^{Pr} - IV / 2019 ^{Pr} - III
Actividades profesionales, científicas y técnicas	3,9	3,7	-0,1
Actividades de servicios administrativos y de apoyo	3,6	3,6	0,4
Actividades profesionales, científicas y técnicas¹	3,7	3,6	0,0

Fuente: DANE, Cuentas nacionales

Pr preliminar

p provisional 1

Actividades profesionales, científicas y técnicas; actividades de servicios administrativos y de apoyo. 2

Series encadenadas de volumen con año de referencia 2015.

Principales indicadores del mercado laboral

Fuente: https://www.dane.gov.co/files/investigaciones/boletines/ech/ech/bol_empleo_ene_20.pdf (febrero 28 de 2020)

Para el mes de enero de 2020, la tasa de desempleo fue 13,0%, la tasa global de participación 62,5% y la tasa de ocupación 54,4%. En el mismo mes del año anterior estas tasas fueron 12,8%, 63,5% y 55,3%, respectivamente.

**Gráfico 2. Tasa global de participación, ocupación y desempleo
Total nacional
Enero (2011 – 2020)**

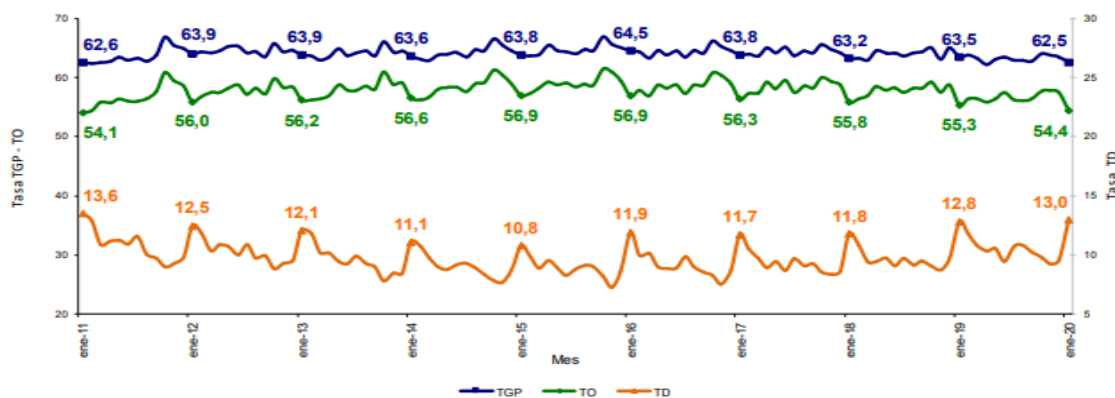

Fuente: DANE, GEIH.

3. Técnico

La Subsecretaría de Talento Humano del Departamento del Atlántico, requiere la contratación de una persona natural, que deberá acreditar título de Bachiller y como mínimo una experiencia de (5) meses, para brindar apoyo a las actividades propias de esta dependencia.

Obligaciones Específicas

1. Apoyar en las labores de soporte administrativo a la subsecretaría.
2. Apoyar en el trámite de la documentación que sale a las diferentes dependencias de la subsecretaría.
3. Apoyar en las labores operativas que requiera la Subsecretaría.
4. Y demás actividades encomendadas por la Dependencia.

Obligaciones Generales

1. Acreditar el aporte al Sistema de Seguridad Social (Pensión y Salud). La base de Liquidación para acreditar los pagos debe corresponder al 40% del valor del contrato.
2. Afiliarse a una Administradora de Riesgos Laborales
3. Cumplir de buena fé el objeto del contrato.
4. Asumir los gastos y riesgos que implica el desarrollo del contrato bajo su propia responsabilidad
5. Desarrollar el contrato en los términos y condiciones establecidas y relacionadas.
6. Realizar las actividades encomendadas de manera oportuna y eficiente.
7. Guardar reserva de la información que le sea suministrada o maneje en ejercicio de las actividades u obligaciones.



**Atlántico
para la
Gente**

8. Realizar seguimiento y control de los asuntos y actividades que le sean asignados.
9. Asistir puntualmente a las reuniones de conformidad con las citaciones que se realicen previamente.
10. Asumir los gastos y riesgos que implican el desarrollo del contrato bajo su propia responsabilidad
11. Pagar los impuestos nacionales y locales a que haya lugar.
12. Y demás actividades encomendadas por la Dependencia, de manera oportuna y eficiente o por el supervisor del contrato o persona que este designe.

4. Análisis Económico

El valor estimado de la contratación es de **QUINCE MILLONES DE PESOS (\$ 15.000.000,00) M/L**, este valor incluye todos los tributos que se generen con ocasión a la celebración, ejecución y liquidación del contrato.

El futuro contrato tendrá un plazo para ejecución de cinco (5) meses, contados a partir del cumplimiento de los requisitos de perfeccionamiento y ejecución.

Teniendo en cuenta el objeto a contratar y lo establecido en el Decreto 1082 de 2015, la modalidad de selección para la escogencia del contratista será la de contratación directa, en concordancia con el Artículo 2.2.1.2.1.4.9.

El artículo 2.2.1.2.1.4.9 del Decreto 1082 de 2013, señala que las Entidades Estatales pueden contratar bajo la modalidad de contratación directa la prestación de servicios profesionales y de apoyo a la gestión con la persona natural o jurídica que se encuentre en capacidad de ejecutar el objeto del contrato, y define que los servicios profesionales y de apoyo a la gestión corresponden a aquellos de naturaleza intelectual diferentes a los de consultoría que se derivan del cumplimiento de las funciones de la entidad estatal, así como los relacionados con actividades operativas, logísticas, o asistenciales.

Por lo anterior el contrato se suscribirá de manera directa con el contratista que se encuentre en capacidad de ejecutar el objeto del contrato, y cuente con la idoneidad o experiencia requerida y relacionada con el área de que se trate.

Para constancia se firma el 21 de abril 2020.

CYNTHIA TETE VILLA
Asesora Externa
Secretaria General
Departamento del Atlántico



NIT: 890.102.006-1
Código Postal: 080003
Código DANE: 08-000

Calle 40 45-46 Barranquilla, Atlántico | Tel. (57)(5)330 7000
Línea Gratuita 01 8000 425 888 | gobernador@atlantico.gov.co



Atlántico para la Gente

atlantico.gov.co