Alcaldía de Cocorná	SUPERVISION DE CONTRATOS DE PRESTACION DE SERVICIO PROFESIONAL Y/O DE APOYO A LA GESTIÓN - CONVENIOS			
	F-SG-01	Fecha: 01-02-2024	Versión: 01	Página: 1 de 1

ÁREA O PROCESO:	No CONTRATO:	CON CARGO AL CONVENIO:	
SECRETARIA DE EDUCACIÓN	MC13-2024	MC13-2024	
NOMBRE CONTRATISTA:		**No. DOCUMENTO DE IDENTIDAD:**	
CHAMITEX SAS		**901359994-6**	
DIRECCIÓN:	**TELÉFONOS:**	**FIJO:**	
COCORNÁ ANTIOQUIA		**CELULAR:**	**314 8660442**
CORREO ELECTRÓNICO:	yesicaandreaquinterociro2@gmail.com		
NOMBRE SUPERVISOR:	**CARGO SUPERVISOR:**		
HÉCTOR MAURICIO CASTAÑO QUINTERO	**SECRETARIO DE EDUCACIÓN**		
VALOR INICIAL DEL CONTRATO:	**$ 27.200.000**	**PERIODO DE EJECUCIÓN:**	16 DÍAS
OTRO SI	**$ 8.000.000**		

SUMINISTRO DE UNIFORMES PARA LOS EQUIPOS DE LOS TORNEOS DEPORTIVOS RURALES DE LA SELECCIÒN MUNICIPAL DE FUTBOL DE COCORNÀ, TRABAJADORES OFICIALES Y FUNCIONARIOS PUBLICOS DEL MUNICIPIO DE COCORNA

INFORME DE EJECUCIÓN CONTRACTUAL NÚMERO:	1	

ACTIVIDADES ESPECIFICAS (Deben ser coherentes con el objetivo general que se pretende lograr)	***METAS O PRODUCTOS (Deben ser consecuencia directa de las actividades especificas, describiendo los productos entregados, bien sea en cantidad, calidad y tiempo)**	**PORCENTAJE DE AVANCE EN EL CUMPLIMIENTO DE LA ACTIVIDAD (el porcentaje de cumplimiento de las actividades es acumulativo hasta llegar al 100% del cumplimiento del objetivo general)**
UNIFORMES CATEGORIA ESCOLARES	Se elaboraron y entregaron 91 Uniformes TELA: Diamante DESCRIPCION: Tiene transporte de humedad y secado rápido COMPOSICION: 100% Poliéster COLOR: Blanco óptico CONFECCION: Con hilos COATS ELASTICO: Crochet de 4 CM SUBLIMACION: Directa progresiva con tintes de HYDROTECH	**100%**
UNIFORMES CAMPESINA	Se elaboraron y entregaron 84 Uniformes TELA: Diamante DESCRIPCION: Tiene transporte de humedad y secado rápido COMPOSICION: 100% Poliéster COLOR: Blanco óptico CONFECCION: Con hilos COATS ELASTICO: Crochet de 4 CM SUBLIMACION: Directa progresiva con tintes de HYDROTECH	**100%**
UNIFORMES MAYORES	Se elaboraron y entregaron 31 Uniformes TELA: Diamante DESCRIPCION: Tiene transporte de humedad y secado rápido COMPOSICION: 100% Poliéster COLOR: Blanco óptico CONFECCION: Con hilos COATS ELASTICO: Crochet de 4 CM SUBLIMACION: Directa progresiva con tintes de HYDROTECH	**100%**

UNIFORME FUNCIONARIOS PÚBLICOS	Se elaboraron y entregaron 7 CAMISETA TIPO POLO TELA: Lacos DESCRIPCION: Ofrece textura suave, flexible y liviana que adsorbe el sudor COMPOSICION: 100% algodón natural COLOR: Blanco nieve CONFECCION: Con hilos COATS BONTON: Transparente (ojo pescado) CUELLOS Y PUÑOS: Tejido de punto 100% ALGODÓN de 38 CM BORDADO: Lleva 4 logos bordados. (CON HILOS PENTA) Se elaboraron y entregaron 7 CAMISETA MANGA LARGA TELA: Veneta plus (LAFAYETTE) DESCRIPCION: Tiene tecnología que permite que el textil evite el paso de los rayos V, actuando como escudo protector de la piel. COMPOSICION: 15% algodón y 85% filamento de Poliéster COLOR: Blanco óptico CONFECCION: Con hilos COATS BONTON: Transparente (ojo pescado) CUELLOS Y PUÑOS: Tejido de punto 100% ALGODÓN de 38 CM BORDADO: Lleva 4 logos bordados. (CON HILOS PENTA)	**100%**
UNIFORME TRABAJADORES OFICIALES	40 CAMISA TELA: Dacrón nacional DESCRIPCION: Tejido plano con secado rápido COMPOSICION: 100% Poliéster COLOR: azul opaco CONFECCION: Con hilos COATS BOTON: Transparente (ojo de pescado) LLEVA: 1 LOGO de la alcaldía bordado 40 PANTALON TELA: Jeans DESCRIPCION: Jeans de hombre línea B COMPOSICION: 100% algodón COLOR: azul oscuro 40 PARES DE BOTAS DE SEGURIDAD Descripción : Pares de botas dieléctrica en cuero con puntera de seguridad en color negro capellada, ojaletes plásticos no conductores de electricidad, suela en poliuretano. Normas técnicas: Abrasión de suela, flexión de suela, adherencia total en suela Norma UNE-EN ISO/20344 Resistencia dieléctrica: ASTM F-24122011 – ASTM F-24132011 Resistencia mecánica de puntera: EN 12568	**100%**
UNIFORMES DE INTERCOLEGIADOS Y DE PARTAMENTALES	Se elaboraron los Uniformes con : TELA: Diamante DESCRIPCION: Tiene transporte de humedad y secado rápido COMPOSICION: 100% Poliéster COLOR: Blanco óptico CONFECCION: Con hilos COATS ELASTICO: Crochet de 4 CM SUBLIMACION: Directa progresiva con tintes de HYDROTECH	**0%**

*De acuerdo con el plan de trabajo algunas metas serán de cumplimiento acumulativo y otras de cumplimiento inmediato.

ANTECEDENTES: Contrato en condiciones normales y buena ejecucion

DESCRIPCIÓN DEL PAGO				
Se autoriza el desembolso del pago correspondiente al periodo:	22 DE AGOSTO DE 2024			
VALOR AUTORIZADO PARA EL PAGO:			**$ 27.200.826**	
EJECUCIÓN FINANCIERA DEL CONTRATO				
VALOR DEL CONTRATO:	**35.200.000**			

	No DE PAGOS	FORMA DE PAGO ESTIPULADO EN EL CONTRATO	PAGOS AUTORIZADOS
	1	27.200.826	27.200.826
	2		
VALOR TOTAL			
35.200.000		27.200.826	27.200.826
7.999.174			

OBSERVACIONES DEL SUPERVISOR:

De conformidad con el artículo 23 de la ley 1150 de 2007, certifico que los pagos efectuados al sistema de seguridad social integral se realizaron conforme a la normatividad vigente.
Adicionalmente certifico que los documentos anexos relacionados a este pago, fueron verificados y validados en todo su contenido.

YESICA ANDREA QUINTERO CIRO
Firma del Contratista

HÉCTOR MAURICIO CASTAÑO Q.
Firma Interventor o Supervisor

CHAMYTEX S.A.S

CHAMYTEX S.A.S
Nit: 901359994
Dr.: Cra 20 # 21 - 25
NO SOMOS GRANDES CONTRIBUYENTES
NO SOMOS AUTORRETENEDORES
RÉGIMEN COMÚN
ACTIVIDAD ECONÓMICA 1410
Tel: 57+3148660442
Colombia - Antioquia

FACTURA ELECTRÓNICA DE VENTA
No.FVE 954

Consecutivo UUID# 3828-1-5070-e623b981-ea5a-62b
Vendedor: CHAMYTEX S.A.S
Fecha: 2024-08-29 - agosto-2024 08:35
Fecha Vencimiento:2024-09-28 - 30 días

Resolución y/o Autorización Dian No.18764075014021 FECHA 2024/07/13 NUMERACION DEL No. FVE 935 AL FVE 3000 VIGENCIA 2026/07/13
CUFE: 674586aa054bb84bdd38048bf0534dee54c7773793a5bfd207b2603d3800fe6cd4db52c5f4708a73d168aaa01e5d8b66
Fecha de Validación: 2024-08-29 Fecha Generación: 2024-08-29

Cliente: MUNICIPIO DE COCORNÁ-Alias: MUNICIPIO DE COCORNA
Contacto:VANESA RAMIREZ
Dirección: cl 20 20 29

Departamento: ANTIOQUIA
Ciudad: COCORNA
Email: hacienda@cocorna-antioquia.gov.co

NIT: 890984634-0
Teléfono: 6048343404
Movil: 3207545221
Forma de Pago: Crédito

Nro	Producto	Cant	Precio	Impuesto	Total
1	SERVICIO DE CONFECCION - UNIFORMES DE ESCOLARES	91 und	$ 58,824.00	$ 1,017,066.96 (G19%)	$ 6,370,050.96
2	SERVICIO DE CONFECCION UNIFORMES DE CAMPESINA	84 und	$ 61,345.00	$ 979,066.20 (G19%)	$ 6,132,046.20
3	SERVICIO DE CONFECCION -UNIFORME DE MAYORES	31 und	$ 61,345.00	$ 361,322.05 (G19%)	$ 2,263,017.05
4	SERVICIO DE CONFECCION CAMISETA TIPO POLO SECRETARIOS	7 und	$ 54,623.00	$ 72,648.59 (G19%)	$ 455,009.59
5	SERVICIO DE CONFECCION CAMISAS MANGA LARGA SECRETARIOS	7 und	$ 75,631.00	$ 100,589.23 (G19%)	$ 630,006.23
6	SERVICIO DE CONFECCION CAMISA	40 und	$ 75,630.00	$ 574,788.00 (G19%)	$ 3,599,988.00
7	SERVICIO DE CONFECCION PANTALON	40 und	$ 67,230.00	$ 510,948.00 (G19%)	$ 3,200,148.00
8	SERVICIO DE CONFECCION BOTAS	40 und	$ 95,600.00	$ 726,560.00 (G19%)	$ 4,550,560.00

Cant.Art:340	**T.Item:8**
Subtotal:	$ 22,857,837.00
IVA(19%):	$ 4,342,989.03
Total Más Impuesto:	$ 27,200,826.03
Total Neto:	**$ 27,200,826.03**

FAVOR CONSIGNAR A LA CUENTA DE AHORROS # 325-114709-77 BANCOLOMBIA
Gracias por preferirnos

Fácil como siempre

REGISTROS FOTOGRAFICOS

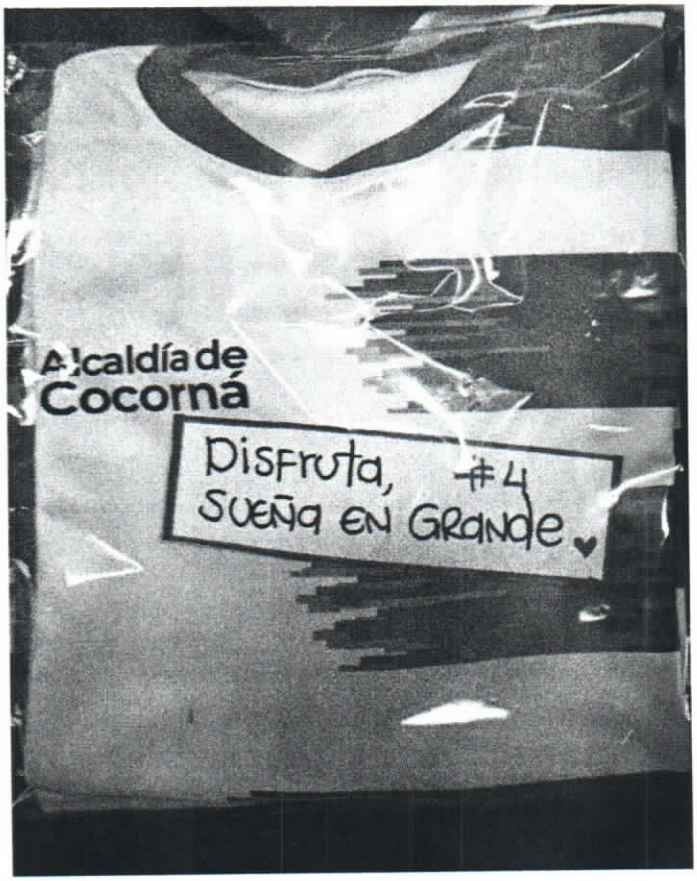
Alcaldía de
Cocorná
Disfruta, #4
Sueña en Grande

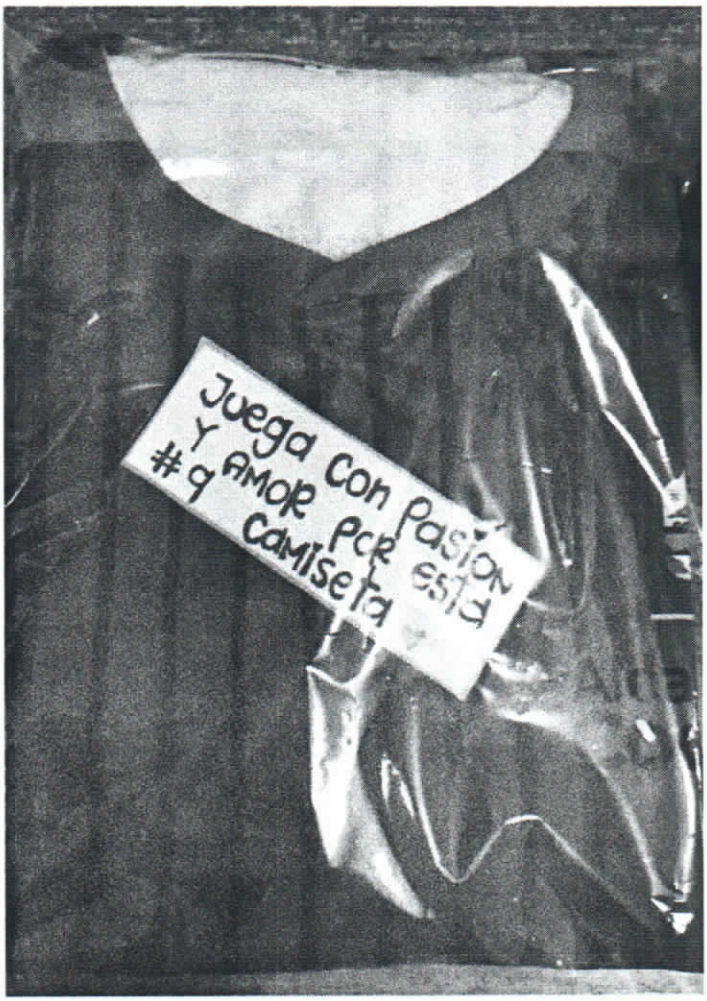
Juega con Pasion
Y AMOR POR esta
#9
CAMISETA

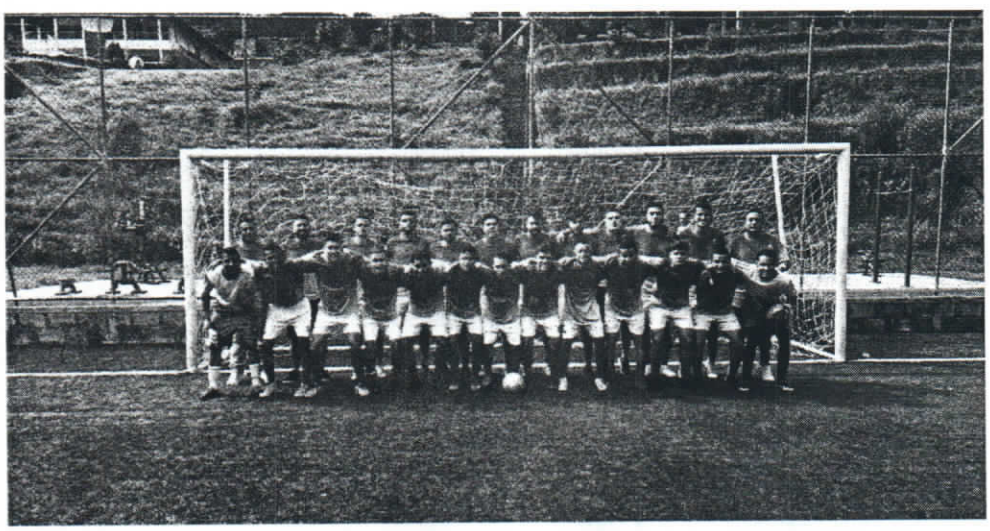

Entrega uniformes equipo Patinaje

Juega con pasion
Y amor por esta
#17 camiseta
Juega con pasion
Y amor por esta
#16 camiseta
Juega con pasion
Y amor por esta
#10 camiseta

COCORNÁ

Alcaldía de
Cocorna
Juega con pasion
Y AMOR por
esta camiseta
Juega con pasión
Y AMOR por esta
camiseta

Hecho
CON AMOR

Cocorná
6
4
5
2

Size: L
35
Alcaldía de Cocorná
Hecho con Amor !!!
Juega con Pasion
Y #q AMOR Por esta
CAMISETA

PLANILLA INTEGRADA AUTOLIQUIDACIÓN APORTES
CERTIFICADO HISTORICO DE PAGOS

El servicio de liquidación SOI certifica que CHAMITEX SAS, identificado con documento NIT 901359994, ha realizado el pago de aportes a la Seguridad Social de sus empleados para los periodos que se relacionan a continuación:

Planilla Pagada

DATOS GENERALES DEL APORTANTE			
TIPO IDENTIFICACIÓN:	NIT	NÚMERO DE IDENTIFICACIÓN:	901359994
NOMBRE Ó RAZÓN SOCIAL:			CHAMITEX SAS
CIUDAD/MUNICIPIO:	COCORNA	DEPARTAMENTO:	ANTIOQUIA
DIRECCIÓN:	CRA 20 21 35	TELÉFONO:	3228913
TIPO APORTANTE:	01-EMPLEADOR	CLASE APORTANTE:	B-MENOS DE 200 COTIZANTES
TIPO EMPRESA:	PRIVADA	ACTIVIDAD ECONOMICA:	Confección de prendas de vestir, excepto prendas
FORMA DE PRESENTACIÓN:	ÚNICO		

Planilla Pagada

Powered by CamScanner

PLANILLA INTEGRADA AUTOLIQUIDACIÓN APORTES
CERTIFICADO HISTORICO DE PAGOS

El servicio de liquidación SOI certifica que CHAMITEX SAS, identificado con documento NIT 901359994, ha realizado el pago de aportes a la Seguridad Social de sus empleados para los periodos que se relacionan a continuación:

DATOS GENERALES DEL APORTANTE

TIPO IDENTIFICACIÓN:	NIT	NÚMERO DE IDENTIFICACIÓN:	901359994
NOMBRE O RAZÓN SOCIAL:			CHAMITEX SAS
CIUDAD/MUNICIPIO:	COCORNA	DEPARTAMENTO:	ANTIOQUIA
DIRECCION:	CRA 20 21 35	TELÉFONO:	3228913
TIPO APORTANTE:	01-EMPLEADOR	CLASE APORTANTE:	B-MENOS DE 200 COTIZANTES
TIPO EMPRESA:	PRIVADA	ACTIVIDAD ECONOMICA:	Confeccion de prendas de vestir, excepto prendas
FORMA DE PRESENTACIÓN:	ÚNICO		

INFORMACIÓN HISTÓRICA DE PAGOS

PERIODO DE PAGO	No PLANILLA	FECHA DE PAGO (aaaa/mm/dd)	TIPO DE PLANILLA	VALOR PAGADO
JUNIO 2024-JULIO 2024	7938162187	2024/08/14	E-EMPLEADOS	$ 662.300
MAYO 2024-JUNIO 2024	7938149539	2024/08/14	E-EMPLEADOS	$ 675.600
ABRIL 2024-MAYO 2024	7926719828	2024/08/14	E-EMPLEADOS	$ 692.400
MARZO 2024-ABRIL 2024	7926719801	2024/06/18	E-EMPLEADOS	$ 681.300
FEBRERO 2024-MARZO 2024	7926719739	2024/06/18	E-EMPLEADOS	$ 698.600
ENERO 2024-FEBRERO 2024	7916321168	2024/08/14	E-EMPLEADOS	$ 743.200
DICIEMBRE 2023-ENERO 2024	7913927901	2024/02/20	E-EMPLEADOS	$ 595.700
NOVIEMBRE 2023-DICIEMBRE 2023	7913927677	2024/02/20	E-EMPLEADOS	$ 611.100
OCTUBRE 2023-NOVIEMBRE 2023	7905003350	2024/02/20	E-EMPLEADOS	$ 629.400

Powered by CamScanner

PLANILLA INTEGRADA AUTOLIQUIDACIÓN APORTES
COMPROBANTE DE PAGO ANUAL
AÑO 2024

DATOS GENERALES DEL APORTANTE

TIPO IDENTIFICACIÓN:	NIT NÚMERO DE IDENTIFICACIÓN:	901359994
NOMBRE Ó RAZÓN SOCIAL:		CHAMITEX SAS
CIUDAD/MUNICIPIO:	COCORNA DEPARTAMENTO	ANTIOQUIA
DIRECCIÓN	CRA 20 21 35 TELÉFONO.	3226913
TIPO APORTANTE:	01-EMPLEADOR CLASE APORTANTE:	B-MENOS DE 200 COTIZANTES
TIPO	PRIVADA ACTIVIDAD ECONOMICA:	CONFECCIÓN DE PRENDAS DE VESTIR.

A continuación se presenta la información de los aportes realizados para el año de la vigencia a traves de SOI, entre el 01-2024 y 12-2024 discriminados por periodos de cotización y planillas pagadas

INFORMACIÓN DE PAGOS

SUBSISTEMA: TODOS
ADMINISTRADORA: TODAS

NÚMERO DE PLANILLA	PERÍODO	FECHA DE PAGO	NÚMERO DE EMPLEADOS	DÍAS EN MORA	VALOR SIN MORA	VALOR INTERESES	MONTO PAGADO
7905003350	Noviembre-2023	20/02/2024	2	88	$ 581.200	$ 48.200	$ 629.400
7913927901	Enero-2024	20/02/2024	2	27	$ 581.200	$ 14.500	$ 595.700
7913927677	Diciembre-2023	20/02/2024	2	56	$ 581.200	$ 29.900	$ 611.100
7926719801	Abril-2024	18/06/2024	2	57	$ 651.200	$ 30.100	$ 681.300
7926719739	Marzo-2024	18/06/2024	2	88	$ 651.200	$ 47.400	$ 698.600
7916321168	Febrero-2024	14/08/2024	2	174	$ 651.200	$ 92.000	$ 743.200
7938162187	Julio-2024	14/08/2024	2	22	$ 651.200	$ 11.100	$ 662.300
7938149539	Junio-2024	14/08/2024	2	49	$ 651.200	$ 24.400	$ 675.600
7926719828	Mayo-2024	14/08/2024	2	82	$ 651.200	$ 41.200	$ 692.400

TOTAL POR LA VIGENCIA:	$ 5.989.600

Powered by CamScanner

ALCALDIA DE COCORNA

Nit: 890984634

MOVIMIENTOS DE ALMACEN

ALTAS DE CONSUMO Número : 28

User:KINDABUR

Periodo	Referen.	Almacén Origen	# Externo	Fecha Doc.	Fecha Factura	Valor Bruto	Valor Iva	Valor Desc.
202409		ALMACEN COCORNA	160	03/09/2024	03/09/2024	22,857,837.00	4,342,989.03	0.00

Proveedor: 901359994 CHAMY SAS **Valor Neto :** 27,200,826.03

Aprobado por: 890984634 COCORNA MUNICIPIO DE **Estado:** CONFIRMADO

Descripción: SUMINISTRO DE UNIFORMES PARA LOS EQUIPOS DE LOS TORNEOS DEPORTIVOS RURALES DE LA SELECCION MUNICIPALDE FUTBOL DE COCORNA, TRABAJADORES OFICIALES Y FUNCIONARIOS PUBLICOS DEL MUNICIPIO DE COCORNA.

 # C.D.P

	Artículo	Tipo	Cant.	Vlr. Und.	% Desc.	% I.V.A	Valor Unitario	Total
1	1.15.01.0002-00 SERVICIO DE CONFECCION UNIFOI	U	91.00	58,824.00	0.00	19.00	70,000.56	6,370,050.96
2	1.15.01.0002-00 SERVICIO DE CONFECCION INFORI	U	84.00	61,345.00	0.00	19.00	73,000.55	6,132,046.20
3	1.15.01.0002-00 SERVICIO DE CONFECCION UNIFOI	U	31.00	61,345.00	0.00	19.00	73,000.55	2,263,017.05
4	1.15.01.0002-00 CONFECCION CAMISA TIPO POLO S	U	7.00	54,623.00	0.00	19.00	65,001.37	455,009.59
5	1.15.01.0002-00 CONFECCION CAMISA MANGA LAR	U	7.00	75,631.00	0.00	19.00	90,000.89	630,006.23
6	.01.0002-00 CONFECCION CAMISA	U	40.00	75,630.00	0.00	19.00	89,999.70	3,599,988.00
7	1.15.01.0002-00 CONFECCION PANTALON	U	40.00	67,230.00	0.00	19.00	80,003.70	3,200,148.00
8	1.15.01.0002-00 SERVICIO DE CONFECCION DE BO	U	40.00	95,600.00	0.00	19.00	113,764.00	4,550,560.00
			340	550,228.00			654,771.32	**27,200,826.00**

DAVID ALEJANDRO GOMEZ HOYOS
ALCALDE MUNICIPAL

KAREN INDABUR.
KAREN INDABUR DEL VALLE
ALMACENISTA MUNICIPAL

ALCALDIA DE COCORNA

Nit: 890984634

MOVIMIENTOS DE ALMACEN

BAJAS DE CONSUMO Número : 28

User:KINDABUR

Periodo	Referen.	Almacén Origen	# Externo	Fecha Doc.	Fecha Factura	Valor Bruto	Valor Iva	Valor Desc.
202409	28	ALMACEN COCORNA	160	03/09/2024	03/09/2024	27,200,826.03	0.00	0.00

Proveedor: 901359994 CHAMY SAS **Valor Neto :** 27,200,826.03

Aprobado por: 890984634 COCORNA MUNICIPIO DE **Estado:** CONFIRMADO

Descripción: SUMINISTRO DE UNIFORMES PARA LOS EQUIPOS DE LOS TORNEOS DEPORTIVOS RURALES DE LA SELECCION MUNICIPALDE FUTBOL DE COCORNA, TRABAJADORES OFICIALES Y FUNCIONARIOS PUBLICOS DEL MUNICIPIO DE COCORNA.

 # C.D.P

	Artículo	Tipo	Cant.	Vlr. Und.	% Desc.	% I.V.A	Valor Unitario	Total
1	1.15.01.0002-00 SERVICIO DE CONFECCION UNIFOI	U	91.00	70,000.56	0.00	0.00	70,000.56	6,370,050.96
2	1.15.01.0002-00 SERVICIO DE CONFECCION INFORI	U	84.00	73,000.55	0.00	0.00	73,000.55	6,132,046.20
3	1.15.01.0002-00 SERVICIO DE CONFECCION UNIFOI	U	31.00	73,000.55	0.00	0.00	73,000.55	2,263,017.05
4	1.15.01.0002-00 CONFECCION CAMISA TIPO POLO S	U	7.00	65,001.37	0.00	0.00	65,001.37	455,009.59
5	1.15.01.0002-00 CONFECCION CAMISA MANGA LAR	U	7.00	90,000.89	0.00	0.00	90,000.89	630,006.23
6	.01.0002-00 CONFECCION CAMISA	U	40.00	89,999.70	0.00	0.00	89,999.70	3,599,988.00
7	1.15.01.0002-00 CONFECCION PANTALON	U	40.00	80,003.70	0.00	0.00	80,003.70	3,200,148.00
8	1.15.01.0002-00 SERVICIO DE CONFECCION DE BO	U	40.00	113,764.00	0.00	0.00	113,764.00	4,550,560.00
			340	654,771.32			654,771.32	**27,200,826.00**

KAREN INDABUR DEL VALLE
ALMACENISTA MUNICIPAL

HECTOR MAURICIO CASTAÑO QUINTERO
SECRETARIO DE EDUCACION