ALCALDÍA DE MELGAR	PROCESO	GESTIÓN INFRAESTRUCTURA Y DESARROLLO FÍSICO	CÓDIGO	M-GI-FT-007
	SUBPROCESO	INFRAESTRUCTURA	VERSIÓN	04
			PÁGINA	1 DE 1
	FORMATO	ACTA PARCIAL	VIGENTE DESDE	18/03/2020

MUNICIPIO DE MELGAR	PROYECTO	CONTRATO INTERADMINISTRATIVO ENTRE LA ALCALDÍA DE MELGAR Y LA EMPRESA DE SERVICIOS PUBLICOS DE MELGAR EMPUMELGAR E.S.P.; PARA DESARROLLAR EL PROGRAMA DE MANTENIMIENTO, OPERACIÓN, MODERNIZACIÓN Y AMPLIACIÓN DE COBERTURA DE LA RED DE ALUMBRADO PUBLICO EN EL MUNICIPIO DE MELGAR PARA LA VIGENCIA 2024	CONTRATO No	1017 DEL 22 DE OCTUBRE DEL 2024
			VALOR CONTRATADO	$1.112.665.444,88
			VALOR ADICIONAL	N/A
	SUPERVISOR	SECRETARIA DE INFRAESTRUCTURA Y DESARROLLO FISICO	VALOR EJECUTADO ACTUAL	
			PLAZO DE EJECUCIÓN	31 DE DICIEMBRE DE 2024
			FECHA INICIO	23 DE OCTUBRE DE 2024
SECRETARIA DE INFRAESTRUCTURA MUNICIPAL	INTERVENTOR		FECHA SUSPENSION No 1	N/A
			FECHA REINICIO No 1	N/A
			FECHA ACTA DE SUSPENSIÓN No 2	N/A
			FECHA ACTA DE REINICIO No 2	N/A
	CONTRATISTA	EMPRESA DE SERVICIOS PUBLICOS DE MELGAR EMPUMELGAR E.S.P	FECHA ACTA DE RECIBO FINAL DE OBRA	N/A
			FECHA PRESENTE ACTA	11/12/2024

	CONDICIONES ACTUALIZADAS					PRESENTE ACTA		ACUMULADO ACTA 01		ACUMULADO ACTA 02		POR EJECUTAR	
ITEMS	DESCRIPCIÓN	UNIDAD	CANT.	V/UNITARIO	V/PARCIAL	CANT.	VALOR TOTAL	CANT.	VALOR TOTAL	CANT.	VALOR TOTAL	CANT.	VALOR TOTAL
I	**MODERNIZACIÓN DE ALUMBRADO PUBLICO BARRIOS**												
1.1	Desconexion y desmonte de luminarias de Alumbrado Publico Existentes.	Und	170,0	$ 171.757,51	$ 29.198.775,91							170,00	$ 29.198.775,91
1.2	Suministro e instalación de luminarias Led AP (Clasificación M4-M5) 40w	Und	86,0	$ 1.059.448,15	$ 91.112.540,50							86,00	$ 91.112.540,50
1.3	Suministro e instalación de luminarias Led AP(Clasificación M3) 80w	Und	84,0	$ 1.259.449,10	$ 105.793.724,01							84,00	$ 105.793.724,01
1.4	Poste de 8 M 510 KGF	Und	5,0	$ 1.554.057,51	$ 7.770.287,53							5,00	$ 7.770.287,53
1.5	Reparación de redes de baja tensión en Cable Trenzado	Ml	164,76	$ 242.464,46	$ 39.947.705,86							164,76	$ 39.947.705,86
				COSTOS DIRECTOS	**$ 273.823.033,80**								**$ 273.823.033,80**
II	**AMPLIACION DE COBERTURA ZONA RURAL DEL MUNICIPIO (CALCUTA)**												
2.1	Excavacion de postes y retenidas	Und	30,0	$ 171.757,51	$ 5.152.725,16	27,00	$ 4.637.452,64					3,00	$ 515.272,52
2.2	Suministro e instalacion de poste de 12 m 1050 kgf	Und	1,0	$ 3.620.677,51	$ 3.620.677,51	1,00	$ 3.620.677,51					0,00	$ -
2.3	Suministro e instalacion de poste de 10 m 1050 kgf	Und	4,0	$ 2.964.423,51	$ 11.857.694,02	4,00	$ 11.857.694,02					0,00	$ -
2.4	Suministro e instalacion de poste de 10 m 750 kgf	Und	11,0	$ 2.508.437,51	$ 27.592.812,56	8,00	$ 20.067.500,04					3,00	$ 7.525.312,52
2.5	Suministro e instalacion de poste de 10 m 510 kgf	Und	14,0	$ 2.327.557,51	$ 32.585.805,07	14,00	$ 32.585.805,07					0,00	$ -
2.6	Pintura para poste	Und	30,0	$ 254.182,43	$ 7.625.472,76	27,00	$ 6.862.925,48					3,00	$ 762.547,28
2.7	Suministro e instalación de estructura para retención	Und	13,0	$ 485.521,69	$ 6.311.781,91		$ -					13,00	$ 6.311.781,91

2.8	Suministro e Instalación de red de baja tensión de alumbrado publico	Mts	1200,0	$ 195.298,30	$ 234.357.954,39	1.100,00	$ 214.828.124,86					100,00	$	19.529.829,53
2.9	Suministro e instalacion de red de media tension	Mts	50,0	$ 228.434,68	$ 11.421.733,95		$ -					50,00	$	11.421.733,95
2.10	Suministro e instalacion de transformador monofasico con puesta a tierra	Und	1,0	$ 14.816.584,51	$ 14.816.584,51		$ -					1,00	$	14.816.584,51
2.11	Suministro e instalacion de luminaria led - Poste de 12 m 1050 kgf	Und	1,0	$ 1.845.285,69	$ 1.845.285,69	1,00	$ 1.845.285,69					0,00	$	-
2.12	Suministro e instalacion de luminaria led - Poste de 10 m 1050 kgf	Und	4,0	$ 1.845.285,69	$ 7.381.142,74	4,00	$ 7.381.142,74					0,00	$	-
2.13	Suministro e instalacion de luminaria led - Poste de 10 m 750 kgf	Und	8,0	$ 1.845.285,69	$ 14.762.285,48	8,00	$ 14.762.285,48					0,00	$	-
2.14	Suministro e instalacion de luminaria led - Poste de 10 m 510 kgf	Und	14,0	$ 1.845.285,69	$ 25.833.999,59	14,00	$ 25.833.999,59					0,00	$	-
2.15	Suministro e instalacion de puesta a tierra del sistema de alumbrado publico	Und	10,0	$ 619.480,25	$ 6.194.802,45		$ -					10,00	$	6.194.802,45
2.16	Suministro e instalacion de accesorios para red de baja tension de alumbrado publico	Und	40,0	$ 235.134,27	$ 9.405.370,61		$ -					40,00	$	9.405.370,61
				COSTOS DIRECTOS	**$ 420.766.128,41**								**$**	**76.483.235,27**
III	**ACTIVIDADES COMPLEMENTARIAS**													
3.1	Poda, cargue, retiro y disposicion final de material vegetal (Escombrera aurtorizada) Manejo de Vegetacion redes de Alumbrado Publico	Glb	30,0	$ 462.854,92	$ 13.885.647,47	20,00	$ 9.257.098,31					10,00	$	4.628.549,16
3.2	INSTALACION LUMINARIAS SODIO (70w,150w,250w) SEGUNDA	Glb	60,0	$ 214.136,84	$ 12.848.210,51							60,00	$	12.848.210,51
				COSTOS DIRECTOS	**$ 26.733.857,99**								**$**	**17.476.759,67**
IV	**VEHICULOS**													
4.1	Alquiler de Vehículo para Transporte de Insumos, materiales y Cuadrilla de Alumbrado Publico	Glb	1,0	$ 93.126.666,33	$ 93.126.666,33	0,70	$ 65.188.666,43					0,30	$	27.937.999,90
4.2	Alquiler de Vehiculo tipo camion doble cabina con grua articulada certificada (capacidad minima de carga de 3000kg), canasta, barreno y volco	Glb	1,0	$ 54.400.000,00	$ 54.400.000,00	0,70	$ 38.080.000,00					0,30	$	16.320.000,00
				COSTOS DIRECTOS	**$ 147.526.666,33**								**$**	**44.257.999,90**
V	**GASTOS ADMINISTRATIVOS**													
5.1	Gastos Administrativos y Organizacionales	Glb	1,0	$ 273.815.758,36	$ 273.815.758,36	0,70	$ 191.671.030,85					0,30	$	82.144.727,51
				COSTOS DIRECTOS	**$ 273.815.758,36**								**$**	**82.144.727,51**

VI	ALUMBRADO NAVIDEÑO													
6.1	Alquiler, instalacion y puesta en marcha Alumbrado Navideño	Glb	1,0	$ 370.000.000,00	$ 370.000.000,00	0,90	$ 333.000.000,00					0,10	$ 37.000.000,00
					COSTOS DIRECTOS	$ 370.000.000,00								
	TOTAL OBRA					$ 1.512.665.444,88		$ 981.479.688,73						$ 531.185.756,15

	TOTAL COSTO DIRECTO OBRA					$ 1.512.665.444,88								$ -
	TOTAL OBRA					$ 1.512.665.444,88								$ -
	VALOR TOTAL EJECUTADO PRESENTE ACTA							$ 981.479.688,73						
	VALOR TOTAL EJECUTADO Y RECIBIDO A SATISFACCIÓN							$ 981.479.688,73						$ -

BALANCE GENERAL DEL CONTRATO	
VALOR CONTRATO INICIAL	$ 1.112.665.444,88
VALOR ADICIONAL	$ 400.000.000,00
VALOR CONTRATO	$ 1.512.665.444,88
VALOR ANTICIPO	$ 756.332.722,44
VALOR ACTA N° 1	$ 981.479.688,73
VALOR AMORTIZACION ACTA PARCIAL	$ 490.739.844,37
VALOR POR AMORTIZAR	$ 265.592.878,07
VALOR NETO CANCELADO ACTA PARCIAL N° 1	$ 490.739.844,37
SALDO POR EJECUTAR	$ 531.185.756,15

ALEJANDRO ANDRES MARTINEZ ARIAS
GERENTE EMPRESA DE SERVICIOS PUBLICOS DE MELGAR EMPUMELGAR E.S.P
CONTRATISTA

ING. JHON FREDDY SUAREZ BETANCOURTH
DIRECTOR TECNICO EMPUMELGAR E.S.P
CONTRATISTA

ING. DEIBY BEJARANO LEAL
Secretario Infraestructura y Desarrollo Fisico
SUPERVISOR CONTRATO No. 1017 De Octubre

ING. SEBASTIAN HENAO MORALES
APOYO A LA SUPERVISON

ALCALDÍA DE MELGAR	PROCESO	GESTIÓN INFRAESTRUCTURA Y DESARROLLO FÍSICO	CÓDIGO	M-GI-FT-011
	SUBPROCESO	INFRAESTRUCTURA	VERSIÓN	03
			PÁGINA	1 DE 1
	FORMATO	MEMORIAS CANTIDADES DE OBRA	VIGENTE DESDE	18/03/2020

CONTRATO N:	1017	OBJETO DE CONTRATO	CONTRATO INTERADMINISTRATIVO ENTRE LA ALCALDÍA DE MELGAR Y LA EMPRESA DE SERVICIOS PUBLICOS DE MELGAR EMPUMELGAR E.S.P.; PARA DESARROLLAR EL PROGRAMA DE MANTENIMIENTO, OPERACIÓN, MODERNIZACIÓN Y AMPLIACIÓN DE COBERTURA DE LA RED DE ALUMBRADO PUBLICO EN EL MUNICIPIO DE MELGAR PARA LA VIGENCIA 2024.		
CONTRATISTA:	EMPRESA DE SERVICIOS PUBLICOS DE MELGAR EMPUMELGAR E.S.P.			CORTE N°	1
INTERVENTORIA:	SECRETARIA DE INFRAESTRUCTURA Y DESARROLLO FISICO				dic-24
TRAMO:	MUNICIPIO DE MELGAR TOLIMA				
CAPITULO:	2		AMPLIACION DE COBERTURA ZONA RURAL DEL MUNICIPIO (CALCUTA)		
ITEM N°.	2.1	DESCRIPCION ITEM	Excavacion de postes y retenidas	UND	UND

PLANO O REGISTRO FOTOGRAFICO DESCRIPTIVO DE LA MEMORIA	LOCALIZACION	DIMENSIONES			MEDIDA PARCIAL	N° DE EL ELEMENTOS	MEDIDA TOTAL
		M	M	L			
	CALCUTA KM 17 -30378 - YN				UND	27	27
OBSERVACIONES:					SUBTOTAL		27
					VIENEN		
					TOTAL		27

Aprobo:

FIRMA

NOMBRE: JHON FREDDY SUAREZ BETANCOURTH

Cargo: DIRECTOR TECNICO.

Elaboro:

FIRMA

NOMBRE: LIZET VALENTINA LLANOS RUIZ

Cargo: COORD. ALUMBRADO PUBLICO.

REVISO:

FIRMA

NOMBRE: SEBASTIAN HENAO MORALES

Cargo: APOYO A LA SUPERVISION

ESTE FORMATO CONTIENE LA INFORMACIÓN MÍNIMA REQUERIDA PARA CADA UNO DE LOS PROCEDIMIENTOS O TRÁMITES PARA LOS CUALES SE HA ES TABLECIDO, NO SE PUEDE ELIMINAR PARCIAL TOTALMENTE LA INFORMACIÓN AQUÍ CONTENIDA; TODOS LOS ESPACIOS DEBEN SER DELIGENCIADOS SI ALGUNO NO APLICA ESCRIBIR N/A. LAS FIRMAS DEL PR ESENTE FORMATO HACEN PARTE INTEGRAL DEL MISMO, RAZÓN POR

ALCALDÍA DE MELGAR	PROCESO	GESTIÓN INFRAESTRUCTURA Y DESARROLLO FÍSICO	CÓDIGO	M-GI-FT-011
	SUBPROCESO	INFRAESTRUCTURA	VERSIÓN	03
			PÁGINA	1 DE 1
	FORMATO	MEMORIAS CANTIDADES DE OBRA	VIGENTE DESDE	18/03/2020

CONTRATO N:	1017	OBJETO DE CONTRATO	CONTRATO INTERADMINISTRATIVO ENTRE LA ALCALDÍA DE MELGAR Y LA EMPRESA DE SERVICIOS PUBLICOS DE MELGAR EMPUMELGAR E.S.P.; PARA DESARROLLAR EL PROGRAMA DE MANTENIMIENTO, OPERACIÓN, MODERNIZACIÓN Y AMPLIACIÓN DE COBERTURA DE LA RED DE ALUMBRADO PUBLICO EN EL MUNICIPIO DE MELGAR PARA LA VIGENCIA 2024.				
CONTRATISTA:	EMPRESA DE SERVICIOS PUBLICOS DE MELGAR EMPUMELGAR E.S.P.				CORTE N°	1	
INTERVENTORIA:	SECRETARIA DE INFRAESTRUCTURA Y DESARROLLO FISICO					dic-24	
TRAMO:	MUNICIPIO DE MELGAR TOLIMA						
CAPITULO:	2		AMPLIACION DE COBERTURA ZONA RURAL DEL MUNICIPIO (CALCUTA)				
ITEM N°.	2.2		DESCRIPCION ITEM	Suministro e instalacion de poste de 12 m 1050 kgf		UND	UND

PLANO O REGISTRO FOTOGRAFICO DESCRIPTIVO DE LA MEMORIA	LOCALIZACION	DIMENSIONES			MEDIDA PARCIAL	N° DE EL ELEMENTOS	MEDIDA TOTAL
		M	M	L			
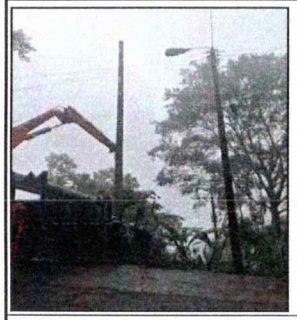	CALCUTA KM 17 -30379 - YN				UND	1	1
OBSERVACIONES:					SUBTOTAL		1
					VIENEN		
					TOTAL		1

Aprobo: FIRMA NOMBRE: JHON FREDDY SUAREZ BETANCOURTH Cargo: ~~DIRECTOR~~ TECNICO	Elaboro: FIRMA NOMBRE: LIZET VALENTINA LLANOS RUIZ Cargo: COORD. ALUMBRADO PUBLICO.	REVISO: FIRMA NOMBRE: SEBASTIAN HENAO MORALES Cargo: APOYO A LA SUPERVISION

ESTE FORMATO CONTIENE LA INFORMACIÓN MÍNIMA REQUERIDA PARA CADA UNO DE LOS PROCEDIMIENTOS O TRÁMITES PARA LOS CUALES SE HA ESTABLECIDO, NO SE PUEDE ELIMINAR PARCIAL TOTALMENTE LA INFORMACIÓN AQUÍ CONTENIDA; TODOS LOS ESPACIOS DEBEN SER DELIGENCIADOS SI ALGUNO NO APLICA ESCRIBIR N/A. LAS FIRMAS DEL PRESENTE FORMATO HACEN PARTE INTEGRAL DEL MISMO, RAZÓN POR LA CUAL NO DEBEN QUEDAR EN UNA HOJA SEPARADA.

ALCALDÍA DE MELGAR	PROCESO	GESTIÓN INFRAESTRUCTURA Y DESARROLLO FÍSICO	CÓDIGO	M-GI-FT-011
	SUBPROCESO	INFRAESTRUCTURA	VERSIÓN	03
			PÁGINA	1 DE 1
	FORMATO	MEMORIAS CANTIDADES DE OBRA	VIGENTE DESDE	18/03/2020

CONTRATO N:	1017	OBJETO DE CONTRATO	CONTRATO INTERADMINISTRATIVO ENTRE LA ALCALDÍA DE MELGAR Y LA EMPRESA DE SERVICIOS PUBLICOS DE MELGAR EMPUMELGAR E.S.P.; PARA DESARROLLAR EL PROGRAMA DE MANTENIMIENTO, OPERACIÓN, MODERNIZACIÓN Y AMPLIACIÓN DE COBERTURA DE LA RED DE ALUMBRADO PUBLICO EN EL MUNICIPIO DE MELGAR PARA LA VIGENCIA 2024.
CONTRATISTA:	EMPRESA DE SERVICIOS PUBLICOS DE MELGAR EMPUMELGAR E.S.P.	CORTE N°	1
INTERVENTORIA:	SECRETARIA DE INFRAESTRUCTURA Y DESARROLLO FISICO		dic-24
TRAMO:	MUNICIPIO DE MELGAR TOLIMA		
CAPITULO:	2	AMPLIACION DE COBERTURA ZONA RURAL DEL MUNICIPIO (CALCUTA)	
ITEM N°.	2.3	DESCRIPCION ITEM: Suministro e instalacion de poste de 10 m 1050 kgf	UND / UND

PLANO O REGISTRO FOTOGRAFICO DESCRIPTIVO DE LA MEMORIA	LOCALIZACION	DIMENSIONES M	DIMENSIONES M	DIMENSIONES L	MEDIDA PARCIAL	N° DE EL ELEMENTOS	MEDIDA TOTAL
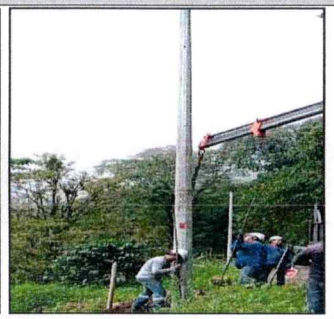	CALCUTA KM 17 -30379 - YN				UND	4	4
OBSERVACIONES:					SUBTOTAL		4
					VIENEN		
					TOTAL		4

Aprobo:	Elaboro:	REVISO:
FIRMA	FIRMA	FIRMA
NOMBRE: JHON FREDDY SUAREZ BETANCOURTH	NOMBRE: LIZET VALENTINA LLANOS RUIZ	NOMBRE: SEBASTIAN HENAO MORALES
Cargo: DIRECTOR TECNICO	Cargo: COORD. ALUMBRADO PUBLICO.	Cargo: APOYO A LA SUPERVISION

ESTE FORMATO CONTIENE LA INFORMACIÓN MÍNIMA REQUERIDA PARA CADA UNO DE LOS PROCEDIMIENTOS O TRÁMITES PARA LOS CUALES SE HA ESTABLECIDO, NO SE PUEDE ELIMINAR PARCIAL TOTALMENTE LA INFORMACIÓN AQUÍ CONTENIDA; TODOS LOS ESPACIOS DEBEN SER DELIGENCIADOS SI ALGUNO NO APLICA ESCRIBIR N/A. LAS FIRMAS DEL PRESENTE FORMATO HACEN PARTE INTEGRAL DEL MISMO, RAZÓN POR

ALCALDÍA DE MELGAR	PROCESO	GESTIÓN INFRAESTRUCTURA Y DESARROLLO FÍSICO	CÓDIGO	M-GI-FT-011
	SUBPROCESO	INFRAESTRUCTURA	VERSIÓN	03
			PÁGINA	1 DE 1
	FORMATO	MEMORIAS CANTIDADES DE OBRA	VIGENTE DESDE	18/03/2020

CONTRATO N:	1017	OBJETO DE CONTRATO	CONTRATO INTERADMINISTRATIVO ENTRE LA ALCALDÍA DE MELGAR Y LA EMPRESA DE SERVICIOS PUBLICOS DE MELGAR EMPUMELGAR E.S.P.; PARA DESARROLLAR EL PROGRAMA DE MANTENIMIENTO, OPERACIÓN, MODERNIZACIÓN Y AMPLIACIÓN DE COBERTURA DE LA RED DE ALUMBRADO PUBLICO EN EL MUNICIPIO DE MELGAR PARA LA VIGENCIA 2024.
CONTRATISTA:	EMPRESA DE SERVICIOS PUBLICOS DE MELGAR EMPUMELGAR E.S.P.	CORTE N°	1
INTERVENTORIA:	SECRETARIA DE INFRAESTRUCTURA Y DESARROLLO FISICO		dic-24
TRAMO:	MUNICIPIO DE MELGAR TOLIMA		
CAPITULO:	2	AMPLIACION DE COBERTURA ZONA RURAL DEL MUNICIPIO (CALCUTA)	
ITEM N°.	2.4	DESCRIPCION ITEM: Suministro e instalacion de poste de 10 m 750 kgf	UND UND

PLANO O REGISTRO FOTOGRAFICO DESCRIPTIVO DE LA MEMORIA	LOCALIZACION	DIMENSIONES M	DIMENSIONES M	DIMENSIONES L	MEDIDA PARCIAL	N° DE EL ELEMENTOS	MEDIDA TOTAL
	CALCUTA KM 17 -30379 - YN				UND	8	8
OBSERVACIONES:					SUBTOTAL		8
					VIENEN		
					TOTAL		8

Aprobo:

FIRMA

NOMBRE: JHON FREDDY SUAREZ BETANCOURTH

Cargo: DIRECTOR TECNICO

Elaboro:

FIRMA

NOMBRE: LIZET VALENTINA LLANOS RUIZ

Cargo: COORD. ALUMBRADO PUBLICO.

REVISO:

FIRMA

NOMBRE: SEBASTIAN HENAO MORALES

Cargo: APOYO A LA SUPERVISION

ESTE FORMATO CONTIENE LA INFORMACIÓN MÍNIMA REQUERIDA PARA CADA UNO DE LOS PROCEDIMIENTOS O TRÁMITES PARA LOS CUALES SE HA ESTABLECIDO, NO SE PUEDE ELIMINAR PARCIAL TOTALMENTE LA INFORMACIÓN AQUÍ CONTENIDA; TODOS LOS ESPACIOS DEBEN SER DELIGENCIADOS SI ALGUNO NO APLICA ESCRIBIR N/A. LAS FIRMAS DEL PRESENTE FORMATO HACEN PARTE INTEGRAL DEL MISMO, RAZÓN POR

ALCALDÍA DE MELGAR	PROCESO	GESTIÓN INFRAESTRUCTURA Y DESARROLLO FÍSICO	CÓDIGO	M-GI-FT-011
	SUBPROCESO	INFRAESTRUCTURA	VERSIÓN	03
			PÁGINA	1 DE 1
	FORMATO	MEMORIAS CANTIDADES DE OBRA	VIGENTE DESDE	18/03/2020

CONTRATO N:	1017	OBJETO DE CONTRATO	CONTRATO INTERADMINISTRATIVO ENTRE LA ALCALDÍA DE MELGAR Y LA EMPRESA DE SERVICIOS PUBLICOS DE MELGAR EMPUMELGAR E.S.P.; PARA DESARROLLAR EL PROGRAMA DE MANTENIMIENTO, OPERACIÓN, MODERNIZACIÓN Y AMPLIACIÓN DE COBERTURA DE LA RED DE ALUMBRADO PUBLICO EN EL MUNICIPIO DE MELGAR PARA LA VIGENCIA 2024.
CONTRATISTA:	EMPRESA DE SERVICIOS PUBLICOS DE MELGAR EMPUMELGAR E.S.P.	CORTE N°	1
INTERVENTORIA:	SECRETARIA DE INFRAESTRUCTURA Y DESARROLLO FISICO		dic-24
TRAMO:	MUNICIPIO DE MELGAR TOLIMA		
CAPITULO:	2	AMPLIACION DE COBERTURA ZONA RURAL DEL MUNICIPIO (CALCUTA)	
ITEM N°.	2.5	DESCRIPCION ITEM: Suministro e instalacion de poste de 10 m 510 kgf	UND / UND

PLANO O REGISTRO FOTOGRAFICO DESCRIPTIVO DE LA MEMORIA	LOCALIZACION	DIMENSIONES M	DIMENSIONES M	DIMENSIONES L	MEDIDA PARCIAL	N° DE EL ELEMENTOS	MEDIDA TOTAL
	CALCUTA KM 17 -30379 - YN				UND	14	14
OBSERVACIONES:					SUBTOTAL		14
					VIENEN		
					TOTAL		14

Aprobó:
FIRMA
NOMBRE: JHON FREDDY SUAREZ BETANCOURTH
Cargo: DIRECTOR TECNICO

Elaboro:
FIRMA
NOMBRE: LIZET VALENTINA LLANOS RUIZ
Cargo: COORD. ALUMBRADO PUBLICO

REVISO:
FIRMA
NOMBRE: SEBASTIAN HENAO MORALES
Cargo: APOYO A LA SUPERVISION

ESTE FORMATO CONTIENE LA INFORMACIÓN MÍNIMA REQUERIDA PARA CADA UNO DE LOS PROCEDIMIENTOS O TRÁMITES PARA LOS CUALES SE HA ESTABLECIDO, NO SE PUEDE ELIMINAR PARCIAL TOTALMENTE LA INFORMACIÓN AQUÍ CONTENIDA; TODOS LOS ESPACIOS DEBEN SER DELIGENCIADOS SI ALGUNO NO APLICA ESCRIBIR N/A. LAS FIRMAS DEL PRESENTE FORMATO HACEN PARTE INTEGRAL DEL MISMO, RAZÓN POR

ALCALDÍA DE MELGAR	PROCESO	GESTIÓN INFRAESTRUCTURA Y DESARROLLO FÍSICO	CÓDIGO	M-GI-FT-011
	SUBPROCESO	INFRAESTRUCTURA	VERSIÓN	03
			PÁGINA	1 DE 1
	FORMATO	MEMORIAS CANTIDADES DE OBRA	VIGENTE DESDE	18/03/2020

CONTRATO N:	1017	OBJETO DE CONTRATO	CONTRATO INTERADMINISTRATIVO ENTRE LA ALCALDÍA DE MELGAR Y LA EMPRESA DE SERVICIOS PUBLICOS DE MELGAR EMPUMELGAR E.S.P.; PARA DESARROLLAR EL PROGRAMA DE MANTENIMIENTO, OPERACIÓN, MODERNIZACIÓN Y AMPLIACIÓN DE COBERTURA DE LA RED DE ALUMBRADO PUBLICO EN EL MUNICIPIO DE MELGAR PARA LA VIGENCIA 2024.
CONTRATISTA:	EMPRESA DE SERVICIOS PUBLICOS DE MELGAR EMPUMELGAR E.S.P.	CORTE N°	1
INTERVENTORIA:	SECRETARIA DE INFRAESTRUCTURA Y DESARROLLO FISICO		dic-24
TRAMO:	MUNICIPIO DE MELGAR TOLIMA		
CAPITULO:	2	AMPLIACION DE COBERTURA ZONA RURAL DEL MUNICIPIO (CALCUTA)	
ITEM N°.	2.6	DESCRIPCION ITEM: Pintura para poste	UND / UND

PLANO O REGISTRO FOTOGRAFICO DESCRIPTIVO DE LA MEMORIA	LOCALIZACION	DIMENSIONES M	DIMENSIONES M	DIMENSIONES L	MEDIDA PARCIAL	N° DE EL ELEMENTOS	MEDIDA TOTAL
	CALCUTA KM 17 -30531 - YN				UND	27	27
					SUBTOTAL		27
OBSERVACIONES:					VIENEN		
					TOTAL		27

Aprobo:	Elaboro:	REVISO:
FIRMA	FIRMA	FIRMA
NOMBRE: JHON FREDDY SUAREZ BETANCOURTH	NOMBRE: LIZET VALENTINA LLANOS RUIZ	NOMBRE: SEBASTIAN HENAO MORALES
Cargo: DIRECTOR TECNICO	Cargo: COORD. ALUMBRADO PUBLICO	Cargo: APOYO A LA SUPERVISION

ESTE FORMATO CONTIENE LA INFORMACIÓN MÍNIMA REQUERIDA PARA CADA UNO DE LOS PROCEDIMIENTOS O TRÁMITES PARA LOS CUALES SE HA ESTABLECIDO, NO SE PUEDE ELIMINAR PARCIAL TOTALMENTE LA INFORMACIÓN AQUÍ CONTENIDA; TODOS LOS ESPACIOS DEBEN SER DELIGENCIADOS SI ALGUNO NO APLICA ESCRIBIR N/A. LAS FIRMAS DEL PRESENTE FORMATO HACEN PARTE INTEGRAL DEL MISMO, RAZÓN POR

ALCALDÍA DE MELGAR	PROCESO	GESTIÓN INFRAESTRUCTURA Y DESARROLLO FÍSICO	CÓDIGO	M-GI-FT-011
	SUBPROCESO	INFRAESTRUCTURA	VERSIÓN	03
			PÁGINA	1 DE 1
	FORMATO	MEMORIAS CANTIDADES DE OBRA	VIGENTE DESDE	18/03/2020

CONTRATO N:	1017	OBJETO DE CONTRATO	CONTRATO INTERADMINISTRATIVO ENTRE LA ALCALDÍA DE MELGAR Y LA EMPRESA DE SERVICIOS PUBLICOS DE MELGAR EMPUMELGAR E.S.P.; PARA DESARROLLAR EL PROGRAMA DE MANTENIMIENTO, OPERACIÓN, MODERNIZACIÓN Y AMPLIACIÓN DE COBERTURA DE LA RED DE ALUMBRADO PUBLICO EN EL MUNICIPIO DE MELGAR PARA LA VIGENCIA 2024.
CONTRATISTA:	EMPRESA DE SERVICIOS PUBLICOS DE MELGAR EMPUMELGAR E.S.P.	CORTE N°	1
INTERVENTORIA:	SECRETARIA DE INFRAESTRUCTURA Y DESARROLLO FISICO		dic-24
TRAMO:	MUNICIPIO DE MELGAR TOLIMA		
CAPITULO:	2	AMPLIACION DE COBERTURA ZONA RURAL DEL MUNICIPIO (CALCUTA)	
ITEM N°.	2.8	DESCRIPCION ITEM: Suministro e Instalación de red de baja tensión de alumbrado publico	UND / UND

PLANO O REGISTRO FOTOGRAFICO DESCRIPTIVO DE LA MEMORIA	LOCALIZACION	DIMENSIONES M	DIMENSIONES M	DIMENSIONES L	MEDIDA PARCIAL	N° DE EL ELEMENTOS	MEDIDA TOTAL
	CALCUTA KM 17 -30531 - YN				ML	1100	1100
					SUBTOTAL		1100
OBSERVACIONES:					VIENEN		
					TOTAL		1100

Aprobo:	Elaboro:	REVISO:
FIRMA	FIRMA	FIRMA
NOMBRE: JHON FREDDY SUAREZ BETANCOURTH	NOMBRE: LIZET VALENTINA LLANOS RUIZ	NOMBRE: SEBASTIAN HENAO MORALES
Cargo: DIRECTOR TECNICO	Cargo: COORD. ALUMBRADO PUBLICO.	Cargo: APOYO A LA SUPERVISION

ESTE FORMATO CONTIENE LA INFORMACIÓN MÍNIMA REQUERIDA PARA CADA UNO DE LOS PROCEDIMIENTOS O TRÁMITES PARA LOS CUALES SE HA ESTABLECIDO, NO SE PUEDE ELIMINAR PARCIAL TOTALMENTE LA INFORMACIÓN AQUÍ CONTENIDA; TODOS LOS ESPACIOS DEBEN SER DELIGENCIADOS SI ALGUNO NO APLICA ESCRIBIR N/A. LAS FIRMAS DEL PRESENTE FORMATO HACEN PARTE INTEGRAL DEL MISMO, RAZÓN POR

ALCALDÍA DE MELGAR	PROCESO	GESTIÓN INFRAESTRUCTURA Y DESARROLLO FÍSICO	CÓDIGO	M-GI-FT-011
	SUBPROCESO	INFRAESTRUCTURA	VERSIÓN	03
			PÁGINA	1 DE 1
	FORMATO	MEMORIAS CANTIDADES DE OBRA	VIGENTE DESDE	18/03/2020

CONTRATO N:	1017	OBJETO DE CONTRATO	CONTRATO INTERADMINISTRATIVO ENTRE LA ALCALDÍA DE MELGAR Y LA EMPRESA DE SERVICIOS PUBLICOS DE MELGAR EMPUMELGAR E.S.P.; PARA DESARROLLAR EL PROGRAMA DE MANTENIMIENTO, OPERACIÓN, MODERNIZACIÓN Y AMPLIACIÓN DE COBERTURA DE LA RED DE ALUMBRADO PUBLICO EN EL MUNICIPIO DE MELGAR PARA LA VIGENCIA 2024.

CONTRATISTA:	EMPRESA DE SERVICIOS PUBLICOS DE MELGAR EMPUMELGAR E.S.P.	CORTE N°	1
INTERVENTORIA:	SECRETARIA DE INFRAESTRUCTURA Y DESARROLLO FISICO		dic-24
TRAMO:	MUNICIPIO DE MELGAR TOLIMA		
CAPITULO:	2	AMPLIACION DE COBERTURA ZONA RURAL DEL MUNICIPIO (CALCUTA)	
ITEM N°.	2.11	DESCRIPCION ITEM: Suministro e instalacion de luminaria led - Poste de 12 m 1050 kgf	UND: UND

PLANO O REGISTRO FOTOGRAFICO DESCRIPTIVO DE LA MEMORIA	LOCALIZACION	DIMENSIONES M	DIMENSIONES M	DIMENSIONES L	MEDIDA PARCIAL	N° DE EL ELEMENTOS	MEDIDA TOTAL
	CALCUTA KM 17 -30532 - YN				UND	1	1
OBSERVACIONES:					SUBTOTAL		1
					VIENEN		
					TOTAL		1

Aprobo: FIRMA NOMBRE: JHON FREDDY SUAREZ BETANCOURTH Cargo: DIRECTOR TECNICO	Elaboro: FIRMA NOMBRE: LIZET VALENTINA LLANOS RUIZ Cargo: COORD. ALUMBRADO PUBLICO.	REVISO: FIRMA NOMBRE: SEBASTIAN HENAO MORALES Cargo: APOYO A LA SUPERVISION

ESTE FORMATO CONTIENE LA INFORMACIÓN MÍNIMA REQUERIDA PARA CADA UNO DE LOS PROCEDIMIENTOS O TRÁMITES PARA LOS CUALES SE HA ESTABLECIDO, NO SE PUEDE ELIMINAR PARCIAL TOTALMENTE LA INFORMACIÓN AQUÍ CONTENIDA; TODOS LOS ESPACIOS DEBEN SER DELIGENCIADOS SI ALGUNO NO APLICA ESCRIBIR N/A. LAS FIRMAS DEL PRESENTE FORMATO HACEN PARTE INTEGRAL DEL MISMO, RAZÓN POR LA CUAL NO DEBEN QUEDAR EN UNA

ALCALDÍA DE MELGAR	PROCESO	GESTIÓN INFRAESTRUCTURA Y DESARROLLO FÍSICO	CÓDIGO	M-GI-FT-011
	SUBPROCESO	INFRAESTRUCTURA	VERSIÓN	03
			PÁGINA	1 DE 1
	FORMATO	MEMORIAS CANTIDADES DE OBRA	VIGENTE DESDE	18/03/2020

CONTRATO N:	1017	OBJETO DE CONTRATO	CONTRATO INTERADMINISTRATIVO ENTRE LA ALCALDÍA DE MELGAR Y LA EMPRESA DE SERVICIOS PUBLICOS DE MELGAR EMPUMELGAR E.S.P.; PARA DESARROLLAR EL PROGRAMA DE MANTENIMIENTO, OPERACIÓN, MODERNIZACIÓN Y AMPLIACIÓN DE COBERTURA DE LA RED DE ALUMBRADO PUBLICO EN EL MUNICIPIO DE MELGAR PARA LA VIGENCIA 2024.
CONTRATISTA:	EMPRESA DE SERVICIOS PUBLICOS DE MELGAR EMPUMELGAR E.S.P.	CORTE N°	1
INTERVENTORIA:	SECRETARIA DE INFRAESTRUCTURA Y DESARROLLO FISICO		dic-24
TRAMO:	MUNICIPIO DE MELGAR TOLIMA		
CAPITULO:	2	AMPLIACION DE COBERTURA ZONA RURAL DEL MUNICIPIO (CALCUTA)	
ITEM N°.	2.12	DESCRIPCION ITEM: Suministro e instalacion de luminaria led - Poste de 10 m 1050 kgf	UND / UND

PLANO O REGISTRO FOTOGRAFICO DESCRIPTIVO DE LA MEMORIA	LOCALIZACION	DIMENSIONES M	DIMENSIONES M	DIMENSIONES L	MEDIDA PARCIAL	N° DE EL ELEMENTOS	MEDIDA TOTAL
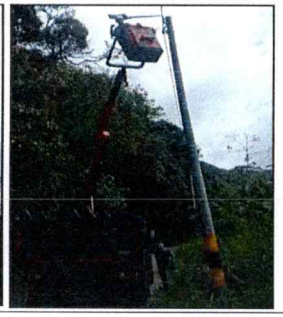	CALCUTA KM 17 -30532 - YN				UND	4	4
					SUBTOTAL		4
OBSERVACIONES:					VIENEN		
					TOTAL		4

Aprobo:	Elaboro:	REVISO:
FIRMA	FIRMA	FIRMA
NOMBRE: JHON FREDDY SUAREZ BETANCOURTH	NOMBRE: LIZET VALENTINA LLANOS RUIZ	NOMBRE: SEBASTIAN HENAO MORALES
Cargo: DIRECTOR TECNICO	Cargo: COORD. ALUMBRADO PUBLICO	

ESTE FORMATO CONTIENE LA INFORMACIÓN MÍNIMA REQUERIDA PARA CADA UNO DE LOS PROCEDIMIENTOS O TRÁMITES PARA LOS CUALES SE HA ESTABLECIDO, NO SE PUEDE ELIMINAR PARCIAL TOTALMENTE LA INFORMACIÓN AQUÍ CONTENIDA; TODOS LOS ESPACIOS DEBEN SER DELIGENCIADOS SI ALGUNO NO APLICA ESCRIBIR N/A. LAS FIRMAS DEL PRESENTE FORMATO HACEN PARTE INTEGRAL DEL MISMO, RAZÓN POR

ALCALDÍA DE MELGAR	PROCESO	GESTIÓN INFRAESTRUCTURA Y DESARROLLO FÍSICO	CÓDIGO	M-GI-FT-011
	SUBPROCESO	INFRAESTRUCTURA	VERSIÓN	03
			PÁGINA	1 DE 1
	FORMATO	MEMORIAS CANTIDADES DE OBRA	VIGENTE DESDE	18/03/2020

CONTRATO N:	1017	OBJETO DE CONTRATO	CONTRATO INTERADMINISTRATIVO ENTRE LA ALCALDÍA DE MELGAR Y LA EMPRESA DE SERVICIOS PUBLICOS DE MELGAR EMPUMELGAR E.S.P.; PARA DESARROLLAR EL PROGRAMA DE MANTENIMIENTO, OPERACIÓN, MODERNIZACIÓN Y AMPLIACIÓN DE COBERTURA DE LA RED DE ALUMBRADO PUBLICO EN EL MUNICIPIO DE MELGAR PARA LA VIGENCIA 2024.

CONTRATISTA:	EMPRESA DE SERVICIOS PUBLICOS DE MELGAR EMPUMELGAR E.S.P.	CORTE N°	1
INTERVENTORIA:	SECRETARIA DE INFRAESTRUCTURA Y DESARROLLO FISICO		dic-24
TRAMO:	MUNICIPIO DE MELGAR TOLIMA		

CAPITULO:	2		AMPLIACION DE COBERTURA ZONA RURAL DEL MUNICIPIO (CALCUTA)			
ITEM N°.	2.13		DESCRIPCION ITEM	Suministro e instalacion de luminaria led - Poste de 10 m 750 kgf	UND	UND

PLANO O REGISTRO FOTOGRAFICO DESCRIPTIVO DE LA MEMORIA	LOCALIZACION	DIMENSIONES M	DIMENSIONES M	DIMENSIONES L	MEDIDA PARCIAL	N° DE EL ELEMENTOS	MEDIDA TOTAL
	CALCUTA KM 17 -30532 - YN				UND	8	8
OBSERVACIONES:					SUBTOTAL		8
					VIENEN		
					TOTAL		8

Aprobo:	Elaboro:	REVISO:
FIRMA	FIRMA	FIRMA
NOMBRE: JHON FREDDY SUAREZ BETANCOURTH	NOMBRE: LIZET VALENTINA LLANOS RUIZ	NOMBRE: SEBASTIAN HENAO MORALES
Cargo: DIRECTOR TECNICO	Cargo: COORD. ALUMBRADO PUBLICO.	Cargo: APOYO A LA SUPERVISION

ESTE FORMATO CONTIENE LA INFORMACIÓN MÍNIMA REQUERIDA PARA CADA UNO DE LOS PROCEDIMIENTOS O TRÁMITES PARA LOS CUALES SE HA ESTABLECIDO, NO SE PUEDE ELIMINAR PARCIAL TOTALMENTE LA INFORMACIÓN AQUÍ CONTENIDA; TODOS LOS ESPACIOS DEBEN SER DELIGENCIADOS SI ALGUNO NO APLICA ESCRIBIR N/A. LAS FIRMAS DEL PRESENTE FORMATO HACEN PARTE INTEGRAL DEL MISMO, RAZÓN POR

ALCALDÍA DE MELGAR

PROCESO	GESTIÓN INFRAESTRUCTURA Y DESARROLLO FÍSICO	CÓDIGO	M-GI-FT-011
SUBPROCESO	INFRAESTRUCTURA	VERSIÓN	03
		PÁGINA	1 DE 1
FORMATO	MEMORIAS CANTIDADES DE OBRA	VIGENTE DESDE	18/03/2020

CONTRATO N:	1017	OBJETO DE CONTRATO	CONTRATO INTERADMINISTRATIVO ENTRE LA ALCALDÍA DE MELGAR Y LA EMPRESA DE SERVICIOS PUBLICOS DE MELGAR EMPUMELGAR E.S.P.; PARA DESARROLLAR EL PROGRAMA DE MANTENIMIENTO, OPERACIÓN, MODERNIZACIÓN Y AMPLIACIÓN DE COBERTURA DE LA RED DE ALUMBRADO PUBLICO EN EL MUNICIPIO DE MELGAR PARA LA VIGENCIA 2024.

CONTRATISTA:	EMPRESA DE SERVICIOS PUBLICOS DE MELGAR EMPUMELGAR E.S.P.	CORTE Nº	1
INTERVENTORIA:	SECRETARIA DE INFRAESTRUCTURA Y DESARROLLO FISICO		dic-24
TRAMO:	MUNICIPIO DE MELGAR TOLIMA		
CAPITULO:	2	AMPLIACION DE COBERTURA ZONA RURAL DEL MUNICIPIO (CALCUTA)	
ITEM Nº.	2.14	DESCRIPCION ITEM: Suministro e instalacion de luminaria led - Poste de 10 m 510 kgf	UND / UND

PLANO O REGISTRO FOTOGRAFICO DESCRIPTIVO DE LA MEMORIA

LOCALIZACION	DIMENSIONES M	M	L	MEDIDA PARCIAL	Nº DE EL ELEMENTOS	MEDIDA TOTAL
CALCUTA KM 17 -30532 - YN				UND	14	14
				SUBTOTAL		14
				VIENEN		
				TOTAL		14

OBSERVACIONES:

Aprobo:	Elaboro:	REVISO:
FIRMA	FIRMA	FIRMA
NOMBRE: JHON FREDDY SUAREZ BETANCOURTH	NOMBRE: LIZET VALENTINA LLANOS RUIZ	NOMBRE: SEBASTIAN HENAO MORALES
Cargo: DIRECTOR TECNICO	Cargo: COORD. ALUMBRADO PUBLICO.	Cargo: APOYO A LA SUPERVISION

ESTE FORMATO CONTIENE LA INFORMACIÓN MÍNIMA REQUERIDA PARA CADA UNO DE LOS PROCEDIMIENTOS O TRÁMITES PARA LOS CUALES SE HA ESTABLECIDO, NO SE PUEDE ELIMINAR PARCIAL TOTALMENTE LA INFORMACIÓN AQUÍ CONTENIDA; TODOS LOS ESPACIOS DEBEN SER DELIGENCIADOS SI ALGUNO NO APLICA ESCRIBIR N/A. LAS FIRMAS DEL PRESENTE FORMATO HACEN PARTE INTEGRAL DEL MISMO, RAZÓN POR

ALCALDÍA DE MELGAR	PROCESO	GESTIÓN INFRAESTRUCTURA Y DESARROLLO FÍSICO	CÓDIGO	M-GI-FT-011
	SUBPROCESO	INFRAESTRUCTURA	VERSIÓN	03
			PÁGINA	1 DE 1
	FORMATO	MEMORIAS CANTIDADES DE OBRA	VIGENTE DESDE	18/03/2020

CONTRATO N:	1017	OBJETO DE CONTRATO	CONTRATO INTERADMINISTRATIVO ENTRE LA ALCALDÍA DE MELGAR Y LA EMPRESA DE SERVICIOS PUBLICOS DE MELGAR EMPUMELGAR E.S.P.; PARA DESARROLLAR EL PROGRAMA DE MANTENIMIENTO, OPERACIÓN, MODERNIZACIÓN Y AMPLIACIÓN DE COBERTURA DE LA RED DE ALUMBRADO PUBLICO EN EL MUNICIPIO DE MELGAR PARA LA VIGENCIA 2024.
CONTRATISTA:	EMPRESA DE SERVICIOS PUBLICOS DE MELGAR EMPUMELGAR E.S.P.	CORTE N°	1
INTERVENTORIA:	SECRETARIA DE INFRAESTRUCTURA Y DESARROLLO FISICO		dic-24
TRAMO:	MUNICIPIO DE MELGAR TOLIMA		
CAPITULO:	3	ACTIVIDADES COMPLEMENTARIAS	
ITEM N°.	3.1	DESCRIPCION ITEM	Poda, cargue, retiro y disposicion final de material vegetal (Escombrera aurtorizada) Manejo de UND UND

PLANO O REGISTRO FOTOGRAFICO DESCRIPTIVO DE LA MEMORIA	LOCALIZACION	DIMENSIONES M	DIMENSIONES M	DIMENSIONES L	MEDIDA PARCIAL	N° DE EL ELEMENTOS	MEDIDA TOTAL
	Barrio galan 1 / 30144				UND	5	5
	Vereda Guacamayas / 30255				UND	15	15
					UND		0
					UND		0
					UND		0
					UND		0
					UND		0
					UND		0
					UND		0
					UND		0
					UND		0
					UND		0
					UND		0
					SUBTOTAL		20
					VIENEN		
					TOTAL		20

OBSERVACIONES:

Aprobo:

FIRMA

NOMBRE: JHON FREDDY SUAREZ BETANCOURTH

Cargo: DIRECTOR TECNICO

Elaboro:

FIRMA

NOMBRE: LIZET VALENTINA LLANOS RUIZ

Cargo: COORD. ALUMBRADO PUBLICO.

REVISO:

FIRMA

NOMBRE: SEBASTIAN HENAO MORALES

Cargo: APOYO A LA SUPERVISION

ESTE FORMATO CONTIENE LA INFORMACIÓN MÍNIMA REQUERIDA PARA CADA UNO DE LOS PROCEDIMIENTOS O TRÁMITES PARA LOS CUALES SE HA ESTABLECIDO, NO SE PUEDE ELIMINAR PARCIAL TOTALMENTE LA INFORMACIÓN AQUÍ CONTENIDA; TODOS LOS ESPACIOS DEBEN SER DELIGENCIADOS SI ALGUNO NO APLICA ESCRIBIR N/A. LAS FIRMAS DEL PRESENTE FORMATO HACEN PARTE INTEGRAL DEL MISMO, RAZÓN POR LA CUAL NO DEBEN QUEDAR EN UNA HOJA SEPARADA.

ALCALDÍA DE MELGAR	PROCESO	GESTIÓN INFRAESTRUCTURA Y DESARROLLO FÍSICO	CÓDIGO	M-GI-FT-011
	SUBPROCESO	INFRAESTRUCTURA	VERSIÓN	03
			PÁGINA	1 DE 1
	FORMATO	MEMORIAS CANTIDADES DE OBRA	VIGENTE DESDE	18/03/2020

CONTRATO N:	1017	OBJETO DE CONTRATO	CONTRATO INTERADMINISTRATIVO ENTRE LA ALCALDÍA DE MELGAR Y LA EMPRESA DE SERVICIOS PUBLICOS DE MELGAR EMPUMELGAR E.S.P.; PARA DESARROLLAR EL PROGRAMA DE MANTENIMIENTO, OPERACIÓN, MODERNIZACIÓN Y AMPLIACIÓN DE COBERTURA DE LA RED DE ALUMBRADO PUBLICO EN EL MUNICIPIO DE MELGAR PARA LA VIGENCIA 2024.
CONTRATISTA:	EMPRESA DE SERVICIOS PUBLICOS DE MELGAR EMPUMELGAR E.S.P.	CORTE Nº	1
INTERVENTORIA:	SECRETARIA DE INFRAESTRUCTURA Y DESARROLLO FISICO	FECHA	dic-24
TRAMO:	MUNICIPIO DE MELGAR TOLIMA		

CAPITULO:	4		VEHICULOS			
ITEM Nº.	4.1		DESCRIPCION ITEM	Alquiler de Vehículo para Transporte de Insumos, materiales y Cuadrilla de	UND	UND

PLANO O REGISTRO FOTOGRAFICO DESCRIPTIVO DE LA MEMORIA	LOCALIZACION	DIMENSIONES			MEDIDA PARCIAL	Nº DE EL ELEMENTOS	MEDIDA TOTAL
		M	M	L			
	VEHICULOS					0,70	0,70

OBSERVACIONES:	SUBTOTAL	0,70
	VIENEN	
	TOTAL	0,70

Aprobó:	Elaboro:	REVISO:
FIRMA	FIRMA	FIRMA
NOMBRE: JHON FREDDY SUAREZ BETANCOURTH	NOMBRE: LIZET VALENTINA LLANOS RUIZ	NOMBRE: SEBASTIAN HENAO MORALES
Cargo: DIRECTOR TECNICO	Cargo: COORD. ALUMBRADO PUBLICO.	Cargo: APOYO A LA SUPERVISION

ESTE FORMATO CONTIENE LA INFORMACIÓN MÍNIMA REQUERIDA PARA CADA UNO DE LOS PROCEDIMIENTOS O TRÁMITES PARA LOS CUALES SE HA ESTABLECIDO, NO SE PUEDE ELIMINAR PARCIAL TOTALMENTE LA INFORMACIÓN AQUÍ CONTENIDA; TODOS LOS ESPACIOS DEBEN SER DELIGENCIADOS SI ALGUNO NO APLICA ESCRIBIR N/A. LAS FIRMAS DEL PRESENTE FORMATO HACEN PARTE INTEGRAL DEL MISMO, RAZÓN POR LA

ALCALDÍA DE MELGAR	PROCESO	GESTIÓN INFRAESTRUCTURA Y DESARROLLO FÍSICO	CÓDIGO	M-GI-FT-011
	SUBPROCESO	INFRAESTRUCTURA	VERSIÓN	03
			PÁGINA	1 DE 1
	FORMATO	MEMORIAS CANTIDADES DE OBRA	VIGENTE DESDE	18/03/2020

CONTRATO N:	1017	OBJETO DE CONTRATO	CONTRATO INTERADMINISTRATIVO ENTRE LA ALCALDÍA DE MELGAR Y LA EMPRESA DE SERVICIOS PUBLICOS DE MELGAR EMPUMELGAR E.S.P.; PARA DESARROLLAR EL PROGRAMA DE MANTENIMIENTO, OPERACIÓN, MODERNIZACIÓN Y AMPLIACIÓN DE COBERTURA DE LA RED DE ALUMBRADO PUBLICO EN EL MUNICIPIO DE MELGAR PARA LA VIGENCIA 2024.
CONTRATISTA:	EMPRESA DE SERVICIOS PUBLICOS DE MELGAR EMPUMELGAR E.S.P.	CORTE N°	1
INTERVENTORIA:	SECRETARIA DE INFRAESTRUCTURA Y DESARROLLO FISICO	FECHA	dic-24
TRAMO:	MUNICIPIO DE MELGAR TOLIMA		
CAPITULO:	4	VEHICULOS	
ITEM N°.	4.2	DESCRIPCION ITEM	Alquiler de Vehiculo tipo camion doble cabina con grua articulada certificada (capacidad minima de carga de 3000kg), canasta, barreno y volco — UND — UND

PLANO O REGISTRO FOTOGRAFICO DESCRIPTIVO DE LA MEMORIA	LOCALIZACION	DIMENSIONES M	DIMENSIONES M	DIMENSIONES L	MEDIDA PARCIAL	N° DE EL ELEMENTOS	MEDIDA TOTAL
	VEHICULOS					0,70	0,70
					SUBTOTAL		0,70
					VIENEN		
					TOTAL		0,70

OBSERVACIONES:

Aprobo: FIRMA NOMBRE: JHONFREDDY SUAREZ BETANCOURTH Cargo: DIRECTOR TECNICO	Elaboro: FIRMA NOMBRE: LIZET VALENTINA LLANOS RUIZ Cargo: COORD. ALUMBRADO PUBLICO.	REVISO: FIRMA NOMBRE: SEBASTIAN HENAO MORALES Cargo: APOYO A LA SUPERVISION

ESTE FORMATO CONTIENE LA INFORMACIÓN MÍNIMA REQUERIDA PARA CADA UNO DE LOS PROCEDIMIENTOS O TRÁMITES PARA LOS CUALES SE HA ESTABLECIDO, NO SE PUEDE ELIMINAR PARCIAL TOTALMENTE LA INFORMACIÓN AQUÍ CONTENIDA; TODOS LOS ESPACIOS DEBEN SER DELIGENCIADOS SI ALGUNO NO APLICA ESCRIBIR N/A. LAS FIRMAS DEL PRESENTE FORMATO HACEN PARTE INTEGRAL DEL MISMO, RAZÓN POR

ALCALDÍA DE MELGAR	PROCESO	GESTIÓN INFRAESTRUCTURA Y DESARROLLO FÍSICO	CÓDIGO	M-GI-FT-011
	SUBPROCESO	INFRAESTRUCTURA	VERSIÓN	03
			PÁGINA	1 DE 1
	FORMATO	MEMORIAS CANTIDADES DE OBRA	VIGENTE DESDE	18/03/2020

CONTRATO N:	1017	OBJETO DE CONTRATO	CONTRATO INTERADMINISTRATIVO ENTRE LA ALCALDÍA DE MELGAR Y LA EMPRESA DE SERVICIOS PUBLICOS DE MELGAR EMPUMELGAR E.S.P.; PARA DESARROLLAR EL PROGRAMA DE MANTENIMIENTO, OPERACIÓN, MODERNIZACIÓN Y AMPLIACIÓN DE COBERTURA DE LA RED DE ALUMBRADO PUBLICO EN EL MUNICIPIO DE MELGAR PARA LA VIGENCIA 2024.			
CONTRATISTA:	EMPRESA DE SERVICIOS PUBLICOS DE MELGAR EMPUMELGAR E.S.P.			CORTE N°	1	
INTERVENTORIA:	SECRETARIA DE INFRAESTRUCTURA Y DESARROLLO FISICO				dic-24	
TRAMO:	MUNICIPIO DE MELGAR TOLIMA					
CAPITULO:	5		ACTIVIDADES COMPLEMENTARIAS			
ITEM N°.	5.1	DESCRIPCION ITEM	Gastos Administrativos y Organizacionales		UND	UND

PLANO O REGISTRO FOTOGRAFICO DESCRIPTIVO DE LA MEMORIA	LOCALIZACION	DIMENSIONES			MEDIDA PARCIAL	Nº DE EL ELEMENTOS	MEDIDA TOTAL
		M	M	L			
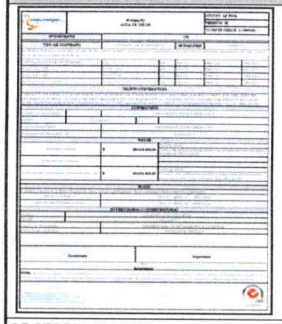	Gastos Administrativos y Organizacionales				UND	UND	0,70
					SUBTOTAL		0,70
					VIENEN		
					TOTAL		0,70

OBSERVACIONES:

Aprobo:	Elaboro:	REVISO:
FIRMA	FIRMA	FIRMA
NOMBRE: JHON FREDDY SUAREZ BETANCOURTH	NOMBRE: LIZET VALENTINA LLANOS RUIZ	NOMBRE: SEBASTIAN HENAO MORALES
Cargo: DIRECTOR TECNICO	Cargo: COORD. ALUMBRADO PUBLICO.	Cargo: APOYO A LA SUPERVISION

ESTE FORMATO CONTIENE LA INFORMACIÓN MÍNIMA REQUERIDA PARA CADA UNO DE LOS PROCEDIMIENTOS O TRÁMITES PARA LOS CUALES SE HA ESTABLECIDO, NO SE PUEDE ELIMINAR PARCIAL TOTALMENTE LA INFORMACIÓN AQUÍ CONTENIDA; TODOS LOS ESPACIOS DEBEN SER DELIGENCIADOS SI ALGUNO NO APLICA ESCRIBIR N/A. LAS FIRMAS DEL PRESENTE FORMATO HACEN PARTE INTEGRAL DEL MISMO, RAZÓN POR LA

ALCALDÍA DE MELGAR	PROCESO	GESTIÓN INFRAESTRUCTURA Y DESARROLLO FÍSICO	CÓDIGO	M-GI-FT-011
	SUBPROCESO	INFRAESTRUCTURA	VERSIÓN	03
			PÁGINA	1 DE 1
	FORMATO	MEMORIAS CANTIDADES DE OBRA	VIGENTE DESDE	18/03/2020

CONTRATO N:	1017	OBJETO DE CONTRATO	CONTRATO INTERADMINISTRATIVO ENTRE LA ALCALDÍA DE MELGAR Y LA EMPRESA DE SERVICIOS PUBLICOS DE MELGAR EMPUMELGAR E.S.P.; PARA DESARROLLAR EL PROGRAMA DE MANTENIMIENTO, OPERACIÓN, MODERNIZACIÓN Y AMPLIACIÓN DE COBERTURA DE LA RED DE ALUMBRADO PUBLICO EN EL MUNICIPIO DE MELGAR PARA LA VIGENCIA 2024.
CONTRATISTA:	EMPRESA DE SERVICIOS PUBLICOS DE MELGAR EMPUMELGAR E.S.P.	CORTE N°	1
INTERVENTORIA:	SECRETARIA DE INFRAESTRUCTURA Y DESARROLLO FISICO		dic-24
TRAMO:	MUNICIPIO DE MELGAR TOLIMA		
CAPITULO:	6	ALUMBRADO NAVIDEÑO	
ITEM N°.	6.1	DESCRIPCION ITEM: Alquiler, instalacion y puesta en marcha Alumbrado Navideño	UND / UND

PLANO O REGISTRO FOTOGRAFICO DESCRIPTIVO DE LA MEMORIA	LOCALIZACION	DIMENSIONES M	DIMENSIONES M	DIMENSIONES L	MEDIDA PARCIAL	Nº DE EL ELEMENTOS	MEDIDA TOTAL
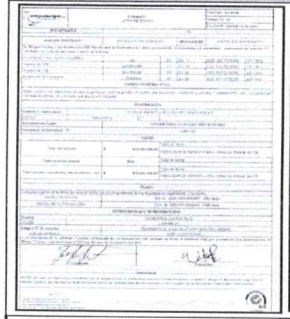	Alquiler, instalacion y puesta en marcha Alumbrado Navideño				UND	UND	0,9
					SUBTOTAL		0,9
OBSERVACIONES:					VIENEN		
					TOTAL		0,9

Aprobo:	Elaboro:	REVISO:
FIRMA	FIRMA	FIRMA
NOMBRE: JHON FREDDY SUAREZ BETANCOURTH	NOMBRE: LIZET VALENTINA LLANOS RUIZ	NOMBRE: SEBASTIAN HENAO MORALES
Cargo: DIRECTOR TECNICO	Cargo: COORD. ALUMBRADO PUBLICO.	Cargo: APOYO A LA SUPERVISION

ESTE FORMATO CONTIENE LA INFORMACIÓN MÍNIMA REQUERIDA PARA CADA UNO DE LOS PROCEDIMIENTOS O TRÁMITES PARA LOS CUALES SE HA ESTABLECIDO, NO SE PUEDE ELIMINAR PARCIAL TOTALMENTE LA INFORMACIÓN AQUÍ CONTENIDA; TODOS LOS ESPACIOS DEBEN SER DELIGENCIADOS SI ALGUNO NO APLICA ESCRIBIR N/A. LAS FIRMAS DEL PRESENTE FORMATO HACEN PARTE INTEGRAL DEL MISMO, RAZÓN POR