**CONSTANCIA DE RADICACIÓN CONTRATOS**

Radicado No. 307 26/12/2024

Contrato No. ____SAMC 002 DEL 2024 _____

Contratista: _____**SERVIST S.A.S**_____

Teléfono y Correo Electrónico:servistsas@gmail.com 310 3440126

Periodo Informe Supervisión: 23 octubre AL 19 diciembre_____

Certificación bancaria: BAN COLOMBIA Ahorros _X_ Corriente ____ No _55500001011

| DOCUMENTO | DESTINO CENTRAL DE CUENTAS |
|---|---|
| Constancia de Radicación Contratos de Prestación de Servicios | X |
| Certificación Bancaria, a nombre del contratista para Primer Pago o pago único.Nota: Anexar para el primer pago | |
| Acta de Iniciación Contrato. primer pago o pago único. | |
| Acta de aclaración ( si aplica) | |
| Actas de suspensión (si aplica) | |
| Actas de reiniciación ( si aplica) | |
| Acta parcial<br>Nota: Dejar Claridad en observaciones cuando exista cesión de Derechos Económicos | X |
| Acta de Supervisión | X |
| Informe de Actividades | |
| Factura electrónica o Documento Equivalente (Articulo 617 y 618 de Estatuto Tributario) | X |
| Acta de Terminación (si aplica) | |
| Acta de recibo final<br>Nota: Dejar Claridad en observaciones cuando exista cesión de Derechos Económicos (si aplica) | |
| Acta liquidación (si aplica) | |
| Acta aclaratoria acta de liquidación Contrato de Prestación de servicios (si aplica) | |
| Planillas aportes en seguridad social del periodo autorizado a pagar | |
| Carta Tesorería<br>Para Personas Naturales Certificación por parte del contratista de aportes en seguridad social y para efectos de Retención en la fuente de acuerdo al Art. 18 de la Ley 1819 de 2016 que adiciona el Art. 388 del Estatuto Tributario; en lo que compete a Número de Empleados informando el régimen al que pertenece | X |
| Certificación de Pago Seguridad Social y Parafiscales para personas jurídicas, suscrito por el representante legal y/o revisor Fiscal, con tarjeta profesional y certificado de antecedentes emitido por laJunta Central de Contadores, cuando aplique. | X |
| Registro Único Tributario. RUT. Impreso o con fecha de generación máximo 3 meses de vigencia yactualizado según la Normatividad vigente. | X |
| Certificación de Afiliación ARL | |

**OBSERVACIONES:**

1. Los datos consignados son tomados de los documentos originales que reposan en el expediente contractual suscrito por los intervinientes y bajo su absoluta responsabilidad.
2. Los datos registrados varían de acuerdo con la naturaleza del contrato.
3. Los soportes precontractuales reposan en el expediente, incluidos los estudios previos.
4. Los rendimientos que llegaren a producir los recursos entregados al contratista a título de anticipo pertenecerán al Tesoro.
5. Los documentos deben ser radicados en el orden relacionado en la Constancia de radicación.

Revisado y Aprobado:

MARIA ISABEL FLORIAN
Tesorero Municipal

**ACTA No.3**
(20/12/2024)

**CONTRATO DE PRESTACION DE SERVICIOS N° SAMC-002- 2024 DEL 14 DE JUNIO DE 2024**

| | |
|---|---|
| OBJETO: | "MANTENIMIENTO PREVENTIVO, CORRECTIVO Y SUMINISTRO DE REPUESTOS PARA LA MAQUINARIA, VEHÍCULOS, Y EQUIPOS DE PROPIEDAD DEL MUNICIPIO DE CALDAS – BOYACÁ" |
| CONTRATANTE: | MUNICIPIO DE CALDAS<br>NIT 891.801.796-4 |
| REPRESENTANTE LEGAL | DIEGO ALEJANDRO LANCHEROS RUIZ<br>C.C. No. 80.219.855 |
| CONTRATISTA: | SERVIST S.A.S, NIT: 901.487.313-9<br>CARLOS ANDRÉS ARDILA ATENCIO<br>C.C. 91.017.494 de Barbosa. |
| SUPERVISOR DEL CONTRATO | YULY PATRICIA MONROY LANCHEROS |
| PLAZO: | CIENTO OCHENTA Y SEIS DÍAS (186) O HASTA AGOTAR EL PRESUPUESTO OFICIAL |
| VALOR INICIAL: | NOVENTA Y NUEVE MILLONES OCHOCIENTOS MIL PESOS ($99.800.000,00) M/CTE |
| VALOR ADICIONAL: | DIECINUEVE MILLONES SEISCIENTOS OCHENTA Y SIETE MIL CUATROCIENTOS OCHENTA PESOS ($19.687.480) M/CTE |
| VALOR ACTA No 3 | VEINTINUEVE MILLONES SETECIENTOS OCHENTA Y SIETE MIL CUATROCIENTOS OCHENTA PESOS ($ 29.787.480,00) M/CTE. |

En el municipio de Caldas, a los veinte (20) días del mes de diciembre del año dos mil veinticuatro (2024), se reunieron **YULY PATRICIA MONROY LANCHEROS** en calidad

de secretaria de planeación y obras públicas como supervisor del contrato, y SERVIST S.A.S NIT. 901.487.313-9, representante legal **CARLOS ANDRÉS ARDILA ATENCIO**, identificado con C.C No. 91.017.494 de Barbosa - Santander, con el fin de cancelar la presente ACTA No. 3 por un valor de **VEINTINUEVE MILLONES SETECIENTOS OCHENTA Y SIETE MIL CUATROCIENTOS OCHENTA PESOS ($ 29.787.480,00) M/CTE.** de acuerdo con las actividades ejecutadas en el periodo comprendido entre el 23 de octubre de 2024 al 19 de diciembre de 2024.

## C O N S I D E R A N D O:

1. Que el Contratista solicita la Supervisión y al Contratante el pago del acta No. 3 de acuerdo con lo pactado en el CONTRATO DE PRESTACION DE SERVICIOS N° SAMC-002- 2024 DEL 14 DE JUNIO DE 2024
2. Que aceptada la solicitud hecha por el contratista se efectuó y revisó las actividades ejecutadas en el periodo comprendido entre el 23 de octubre de 2024 al 19 de diciembre de 2024.
3. Que, de acuerdo a la cuenta de cobro, se procedió a levantar el acta No. 3 la cual se encuentra anexa a la presente acta.
4. Que, de acuerdo a la forma de pago establecida en el contrato, y de acuerdo a las actividades ejecutadas el valor a pagar en la presente acta N° 3 es de VEINTINUEVE MILLONES SETECIENTOS OCHENTA Y SIETE MIL CUATROCIENTOS OCHENTA PESOS ($ 29.787.480,00) M/CTE. conforme al siguiente detalle:
5. Afectar los siguientes rubros

| RUBRO | NOMBRE | VALOR REGISTRO | ACTAS ANTERIORES | ACTA PARCIAL 3 | SALDO EN CAJA |
|---|---|---|---|---|---|
| 2.3.2.02.02. 005. 02. 01.02 | Mantenimiento de la red vial terciaria | $119.487.480 | $89.700.000 | $29.787.480 | $0 |
| **TOTAL** | | $119.487.480 | $73.620.000 | $29.787.480 | $0 |



Alcaldía Municipal De Caldas Boyacá
Dirección: Carrera 3 No. 2-09
Palacio Municipal, Caldas Boyacá
E-mail: contactenos@caldas-boyaca.gov.co
Celular: (+57) 3219488825
Código postal:154660

**A C U E R D A N:**

Aceptar el pago del acta parcial del mencionado contrato por la SUMA **VEINTINUEVE MILLONES SETECIENTOS OCHENTA Y SIETE MIL CUATROCIENTOS OCHENTA PESOS ($ 29.787.480,00) M/CTE.**

Cancelar el anterior valor mediante la presente Acta No.3

Para constancia firman quienes intervienen.

**SERVIST S.A.S.**
**NIT: 901.487.313-9**
**CARLOS ANDRÉS ARDILA ATENCIO**
C.C. No. 91.017.494 de Barbosa
Contratista

**Ing. YULY PATRICIA MONROY LANCHEROS**
C.C. 1.053.323.679 de Chiquinquirá
Supervisor

| Retención documental | | | | | |
|---|---|---|---|---|---|
| **Elaborado por:** | | **Revisado por:** | | **Aprobado por:** | |
| **Nombre** | **Firma** | **Nombre** | **Firma** | **Nombre** | **Firma** |
| Carlos Andrés Ardila Atencio | | ing. Yuly patricia Monroy lancheros | | ing. Yuly patricia Monroy lancheros | |
| **Nombre del documento** | Acta Parcial | | | | **Versión** |
| **Dependencia** | Secretaria de Planeación | **TRD** | | **Consecutivo** | |




Alcaldía Municipal De Caldas Boyacá
Dirección: Carrera 3 No. 2-09
Palacio Municipal, Caldas Boyacá
E-mail: contactenos@caldas-boyaca.gov.co
Celular: (+57) 3219488825
Código postal:154660

**ACTA DE SUPERVISIÓN PARA AUTORIZAR PAGO No. 3**
**CONTRATO DE PRESTACION DE SERVICIOS N° SAMC-002- 2024 DEL 14 DE JUNIO DE 2024**

**OBJETO:** "MANTENIMIENTO PREVENTIVO, CORRECTIVO Y SUMINISTRO DE REPUESTOS PARA LA MAQUINARIA, VEHÍCULOS, Y EQUIPOS DE PROPIEDAD DEL MUNICIPIO DE CALDAS – BOYACÁ".

**CORRESPONDIENTE AL PERIODO:** 23 DE OCTUBRE DE 2024 AL 19 DE DICIEMBRE DE 2024

En el municipio de Caldas, a los veinte (20) días del mes de diciembre del año dos mil veinticuatro (2024), se reunieron. **YULY PATRICIA MONROY LANCHEROS,** en calidad de secretaria de Planeación y Obras Públicas y como supervisor del contrato y SERVIST S.A.S NIT. 901.487.313-9, representante legal CARLOS ANDRÉS ARDILA ATENCIO, identificado con C.C No. 91.017.494 de Barbosa - Santander en calidad de Contratista, con el fin de verificar el cumplimiento de las obligaciones contractuales, por el respectivo periodo y la procedencia de la autorización del pago correspondiente, en el marco del contrato arriba referido, cuyas condiciones generales son las siguientes:

| | |
|---|---|
| **VALOR INICIAL** | NOVENTA Y NUEVE MILLONES OCHOCIENTOS MIL PESOS ($99.800.000,00) M/CTE |
| **VALOR ADICIONAL** | DIECINUEVE MILLONES SEISCIENTOS OCHENTA Y SIETE MIL CUATROCIENTOS OCHENTA PESOS ($19.687.480) M/CTE |
| **FORMA DE PAGO:** | A TRAVÉS DE ACTAS PARCIALES MENSUALES VENCIDAS, SEGÚN EL SERVICIO PRESTADO. |
| **PLAZO DE EJECUCIÓN INICIAL:** | 186 DÍAS CALENDARIO |
| **FECHA DE INICIO:** | DIECISIETE (17) JUNIO DE 2024 |
| **FECHA PREVISTA DE TERMINACIÓN:** | DIECINUEVE (19) DICIEMBRE DE 2024 |



Alcaldía Municipal De Caldas Boyacá
Dirección: Carrera 3 No. 2-09
Palacio Municipal, Caldas Boyacá
E-mail: contactenos@caldas-boyaca.gov.co
Celular: (+57) 3219488825
Código postal:154660

La supervisión verificó el cumplimiento de las actividades a cargo del contratista, en virtud de lo cual se establece la procedencia de la autorización del pago Acta No.3 el cual corresponde a **VEINTINUEVE MILLONES SETECIENTOS OCHENTA Y SIETE MIL CUATROCIENTOS OCHENTA PESOS ($ 29.787.480,00) M/CTE.**

A LA FECHA EL PORCENTAJE DE EJECUCIÓN ES 100%.

Para constancia se firma por quienes en ella intervinieron.

**Ing. YULY PATRICIA MONROY LANCHEROS**
C.C. 1.033.323.679 de Chiquinquirá
Supervisor

| Retención documental | | | | | |
|---|---|---|---|---|---|
| **Elaborado por:** | | **Revisado por:** | | **Aprobado por:** | |
| **Nombre** | **Firma** | **Nombre** | **Firma** | **Nombre** | **Firma** |
| Yuly patricia Monroy Lancheros | | Yuly patricia Monroy Lancheros | | Maria Isabel Florian | |
| **Nombre del documento** | Acta de supervisión para autorizar pagos | | | **Versión** | |
| **Dependencia** | Tesoreria | **TRD** | 120 | **Consecutivo** | 1.0 |




Alcaldía Municipal De Caldas Boyacá
Dirección: Carrera 3 No. 2-09
Palacio Municipal, Caldas Boyacá
E-mail: contactenos@caldas-boyaca.gov.co
Celular: (+57) 3219488825
Código postal:154660

**INFORME No 03 DE EJECUCION DE ACTIVIDADES CONTRATO DE PRESTACION DE SERVICIOS No SAMC-002- 2024**

**OBJETO:**

**"MANTENIMIENTO PREVENTIVO, CORRECTIVO Y SUMINISTRO DE REPUESTOS PARA LA MAQUINARIA, VEHÍCULOS, Y EQUIPOS DE PROPIEDAD DEL MUNICIPIO DE CALDAS – BOYACÁ"**

Periodo: desde el 23 de octubre hasta el 19 de diciembre de 2024

**SERVIST S.A.S. con NIT: 901.487.313-9**
**R.L. CARLOS ANDRÉS ARDILA ATENCIO**
**C.C. 91.017.494 de Barbosa**
**CONTRATISTA**

Fecha del informe: 20/12/2024

**SERVIST S.A.S**
901.487.313-9
Calle 9 No. 10-20
(57) 3103440126
Barbosa - Colombia
servistsas@gmail.com

# Factura electrónica de venta
# N°. FVES 386

**Cliente:** MUNICIPIO DE CALDAS
**Nit:** 891.801.796-4
**Teléfono:** (000) 3214537708 - Ext. 0000
**Dirección:** CRA 3 No2-09 BOYACA CALDAS COLOMBIA
**Ciudad:** Barbosa - Colombia
**Correo:** alcaldia@caldas-boyaca.gov.co

**Fecha y hora Factura**

| | |
|---|---|
| **Generación** | 20/12/2024, 16:08 |
| **Expedición** | 20/12/2024, 16:08 |
| **Vencimiento** | 20/12/2024 |
| **Vendedor** | CARLOS ANDRÉS ARDILA |
| **Centro de costo** | 0 |
| **Cotización** | |

| Ítem | Descripción | Cantidad | Vr. Total | Unidad de medida | Impto. Cargo | Valor Impto.Cargo |
|---|---|---|---|---|---|---|
| 1 | PAGO 3. ACTIVIDADES CONTRATO DE PRESTACION DE SERVICIOS N° SAMC-002- 2024. MANTENIMIENTO PREVENTIVO, CORRECTIVO Y SUMINISTRO DE REPUESTOS PARA LA MAQUINARIA, VEHÍCULOS, Y EQUIPOS DE PROPIEDAD DEL MUNICIPIO DE CALDAS – BOYACÁ. | 1.00 | 29,787,480.00 | | 0 % | 0.00 |

**Total items:** 1

**Valor en Letras:**
Veintinueve millones setecientos ochenta y siete mil cuatrocientos ochenta pesos m/cte

**Forma de pago:**
Contado

**Medio de pago:**
Desembolso Crédito plus (CCD+) - Transferencia $ 29,787,480.00

| | |
|---|---|
| **Total Bruto** | 29,787,480.00 |
| **Total a Pagar** | 29,787,480.00 |

**Observaciones:**
FAVOR CONSIGNAR EN EL BANCO BANCOLOMBIA
CUENTA DE AHORROS No. 55500001011
SERVIST S.A.S. Nit. 901.487.313-9
REPORTAR EL PAGO AL CORREO ELECTRONICO servistsas@gmail.com

Elaborado por

Firma recibido

A esta factura de venta aplican las normas relativas a la letra de cambio (artículo 5 Ley 1231 de 2008). Con esta el Comprador declara haber recibido real y materialmente las mercancías o prestación de servicios descritos en este título - Valor. **Número Autorización Electrónica 18764072766172 aprobado en 20240611 prefijo FVES desde el número 321 al 500 Vigencia: 12 Meses**
Responsable de IVA - Actividad Económica 4520 Mantenimiento y reparación de vehículos automotores Tarifa 2X1000
**CUFE:** 49ae27bd88874009c1b00d5a869bf22ad9dcada0eb03405eb4dd36bfaa7c70013897aac3b19e01c11ba947b0d53888aae

Factura Software y Procesos tecnológicos Siigo SAS - Nit 830034814-8 Notas Software Siigo Nube. Firma electrónica vs nit 901.

**INDICE**


1. **FICHA TÉCNICA DEL CONTRATO** ..... 3
2. **OBJETO DEL DOCUMETO** ..... 3
3. **DESCRIPCION DE LA NECESIDAD** ..... 4
4. **OBJETIVO GENERAL DEL PROYECTO** ..... 4
5. **OBJETIVOS ESPECIFICOS** ..... 4
6. **LUGAR DE EJECUCION** ..... 5
7. **PRESUPUESTO DEL CONTRATO** ..... 6
8. **PRESUPUESTO ADICIONAL** ..... 10
9. **AMPAROS Y POLIZAS** ..... 13
10. **ACTIVIDADES ADMINISTRATIVAS** ..... 13
11. **RELACION DE DOCUMENTOS SUSCRITOS** ..... 13
12. **EJECUCION DE LAS ACTIVIDADES** ..... 14
13. **REGISTRO FOTOGRAFICO** ..... 17
15. **ESTADO FINANACIERO DEL CONTRATO** ..... 34
16. **CONTRATIEMPOS Y/O ATRASOS MANTENIMIENTOS Y REPARACIONES** ..... 34
17. **CONCLUSIONES** ..... 34

## 1. FICHA TÉCNICA DEL CONTRATO

| CONTRATO DE PRESTACION DE SERVICIOS N° SAMC-002- 2024 | |
|---|---|
| **OBJETO** | "MANTENIMIENTO PREVENTIVO, CORRECTIVO Y SUMINISTRO DE REPUESTOS PARA LA MAQUINARIA, VEHÍCULOS, Y EQUIPOS DE PROPIEDAD DEL MUNICIPIO DE CALDAS – BOYACÁ" |
| **CONTRATANTE** | MUNICIPIO DE CALDAS, BOYACÁ. |
| **CONTRATISTA** | SERVIST S.A.S, NIT: 901.487.313-9 |
| **REPRESENTANTE LEGAL** | CARLOS ANDRÉS ARDILA ATENCIO<br>C.C. 91.017.494 de Barbosa. |
| **SUPERVISOR** | Ing. YULY PATRICIA MONROY LANCHEROS<br>C.C. 1.053.323.679 de Chiquinquirá Supervisor |
| **VALOR INICIAL** | NOVENTA Y NUEVE MILLONES OCHOCIENTOS MIL PESOS ($99.800.000,00) M/CTE |
| **VALOR ADICIONAL** | DIECINUEVE MILLONES SEISCIENTOS OCHENTA Y SIETE MIL CUATROCIENTOS OCHENTA PESOS ($19.687.480) M/CTE |
| **VALOR TOTAL** | CIENTO DIECINUEVE MILLONES CUATROCIENTOS OCHENTA Y SIETE MIL CUATROCIENTOS OCHENTA PESOS ($119.487.480) M/CTE |
| **FECHA DE INICIO** | Diecisiete (17) de junio de 2024 |
| **FECHA DE TERMINACION** | Diecinueve (19) de diciembre de 2024 |
| **PLAZO** | Ciento ochenta y seis días (186) o hasta agotar el presupuesto oficial. |
| **DISPONIBILIDAD PRESUPUESTAL** | 20240000064 de 8 de abril de 2024 |
| **REGISTRO PRESUPUESTAL** | 202400000258 de 14 de junio de 2024 |

## 2. OBJETO DEL DOCUMETO

El propósito del presente documento es informar sobre las actividades técnicas y administrativas llevadas a cabo para dar cumplimiento al desarrollo del objeto del contrato de PRESTACION DE SERVICIOS N° SAMC-002- 2024, suscrito entre el municipio de Caldas – Boyacá y la empresa SERVIST S.A.S.

## 3. DESCRIPCION DE LA NECESIDAD

El sector de las autopartes tiene dos mercados objetivos: el ensamblaje de vehículos (carros, camiones, buses y motocicletas) y el de elaboración de partes, piezas y repuestos para los automotores.

En nuestro país, donde la variedad del costo de los repuestos es supremamente alta, existe la opción de seleccionar entre uno oficial de la marca y otros alternativos. Sin embargo, a pesar de que los originales tienen un costo más alto que los de una tienda independiente, los especialistas recomiendan escoger los primeros, pues pasan por un control de calidad y ofrecen una garantía por defectos de fabricación. Además, tienen una accesibilidad mayor.

El Municipio de Caldas Boyacá cuenta con banco de maquinaria y vehículos, de apoyo a las actividades de logística de la administración municipal en el mantenimiento rutinario de las vías, entre otros beneficios, las cuales redundan en bienestar para la comunidad, de ahí la importancia de contar con los maquinas en buen estado y correcto funcionamiento que esté a disposición de la administración y al servicio de la comunidad, actividades que mejoraran las condiciones de transitabilidad de la comunidad.

## 4. OBJETIVO GENERAL DEL PROYECTO

El objeto del proyecto es: **"MANTENIMIENTO PREVENTIVO, CORRECTIVO Y SUMINISTRO DE REPUESTOS PARA LA MAQUINARIA, VEHÍCULOS, Y EQUIPOS DE PROPIEDAD DEL MUNICIPIO DE CALDAS – BOYACÁ"**

## 5. OBJETIVOS ESPECIFICOS

- Inspeccionar y verificar el estado inicial de los vehículos y maquinaria objeto de los mantenimientos.
- Suministrar e instalar los repuestos necesarios
- Reparar y realizar los mantenimientos solicitados

- Informar del estado en que se entregan los repuestos y reparaciones

## 6. LUGAR DE EJECUCION

La realización de los trabajos se lleva a cabo en el área urbana y rural del municipio de Caldas – Boyacá, o en el taller dispuesto por el contratista.

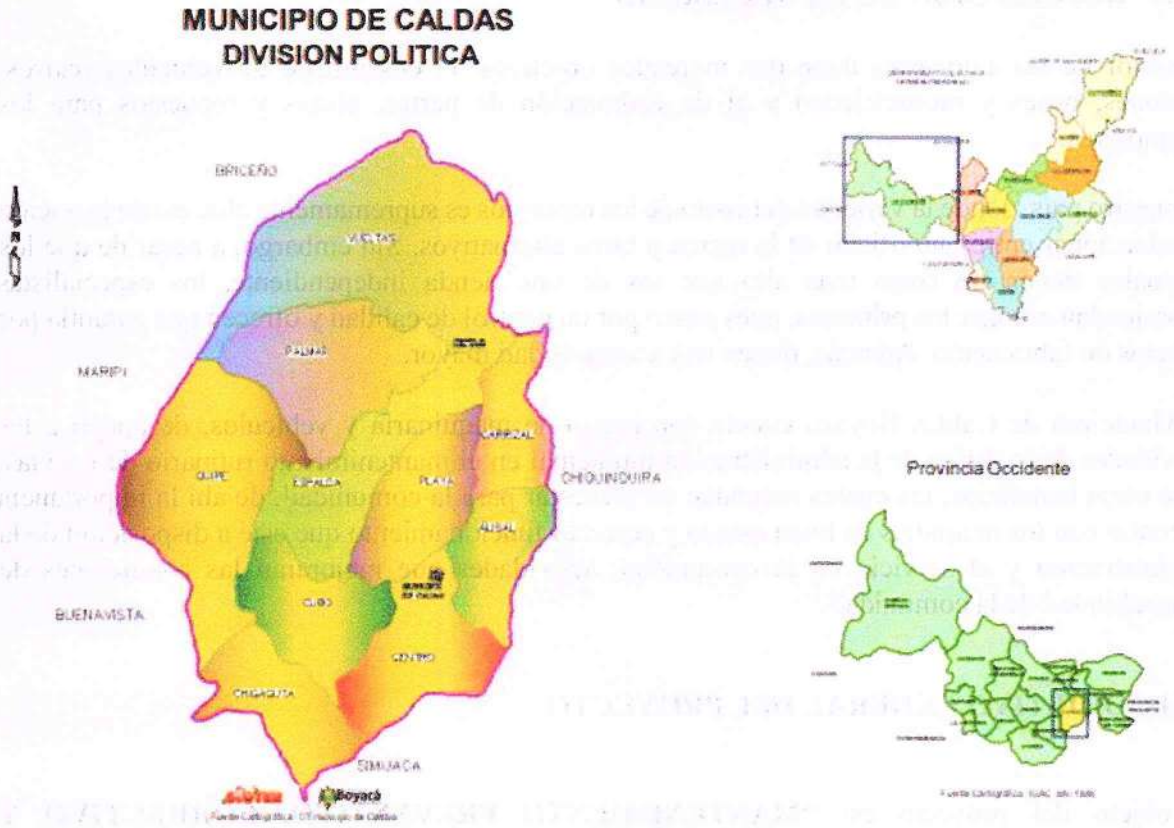


Imagen 1: municipio de Caldas

**SERVIST SAS**
Calle 9 # 10-20 / Barbosa Santander.
310 344 0126 320 330 5703
servistsas@gmail.com

## 7. PRESUPUESTO DEL CONTRATO

| ITEM | CARACTERISTICA | UNIDAD | CANTIDAD | VALOR UNITARIO | VALOR TOTAL |
|---|---|---|---|---|---|
| 1. VOLQUETA INTERNATIONAL ROJA PLACA OCB 062 | | | | | |
| 1.01 | AMORTIGUADORES DELANTEROS | UND | 1 | $ 1.200.000,00 | $1.200.000,00 |
| 1.02 | AMORTIGUADORES TRASEROS | UND | 1 | $ 1.100.000,00 | $1.100.000,00 |
| 1.03 | EMPAQUETADURA DEL ENFRIADOR DE ACEITE | GLB | 1 | $ 380.000,00 | $380.000,00 |
| 1.04 | RODAMIENTOS TENSORES DEL MOTOR | GLB | 1 | $ 450.000,00 | $450.000,00 |
| 1.05 | ACEITE CAMBIO | GLB | 2 | $ 1.800.000,00 | $3.600.000,00 |
| 1.06 | FILTRO DE AIRE INTERNO | UND | 2 | $ 300.000,00 | $600.000,00 |
| 1.07 | FILTRO DE AIRE EXTERNO | UND | 2 | $ 400.000,00 | $800.000,00 |
| 1.08 | FILTRO DE ACEITE | UND | 2 | $ 200.000,00 | $400.000,00 |
| 1.09 | FILTRO DE COMBUSTIBLE | UND | 2 | $ 250.000,00 | $500.000,00 |
| 1.10 | FILTRO DE TRAMPA COMBUSTIBLE | UND | 2 | $ 300.000,00 | $600.000,00 |
| 1.11 | MANGUERA 3/4 REFRIGERANTE | UND | 1 | $ 150.000,00 | $150.000,00 |
| 1.12 | MANTENIMIENTO Y CAMBIO DE EMPAQUETADURA FANSCLOSS | GLB | 1 | $ 300.000,00 | $300.000,00 |
| 1.13 | BANDAS DE FRENOS TRASEROS | UND | 2 | $ 900.000,00 | $1.800.000,00 |
| 1.14 | HOJA PRINCIPAL DELANTERA | UND | 1 | $ 1.500.000,00 | $1.500.000,00 |
| 1.15 | GRAPAS | UND | 2 | $ 90.000,00 | $180.000,00 |
| 1.16 | MANTENIMIENTO Y REPARACIÓN ELÉCTRICA | GLB | 1 | $ 1.400.000,00 | $1.400.000,00 |
| 1.17 | LLANTAS TRASERAS 295/80R 22.5 | UND | 4 | $ 2.100.000,00 | $8.400.000,00 |
| 1.18 | PATÍN TENSOR | UND | 1 | $ 480.000,00 | $480.000,00 |
| 1.19 | ENGRASE DE RODAMIENTOS | UND | 4 | $ 225.000,00 | $900.000,00 |

| | | | | | |
|---|---|---|---|---|---|
| 1.20 | MANTENIMIENTO ARRANQUE, PLANTA ELÉCTRICA Y BOMBILLERÍA | UND | 1 | $ 1.070.000,00 | $1.070.000,00 |
| 1.21 | MANO DE OBRA CAMBIO DE AMORTIGUADORES DELANTEROS | GLB | 1 | $ 100.000,00 | $100.000,00 |
| 1.22 | MANO DE OBRA CAMBIO DE AMORTIGUADORES TRASEROS | GLB | 1 | $ 100.000,00 | $100.000,00 |
| 1.23 | MANO DE OBRA CAMBIO DE EMPAQUETADURA DEL ENFRIADOR DE ACEITE | GLB | 1 | $ 350.000,00 | $350.000,00 |
| 1.24 | MANO DE OBRA CAMBIO DE RODAMIENTOS TENSORES DEL MOTOR | GLB | 1 | $ 250.000,00 | $250.000,00 |
| 1.25 | MANO DE OBRA CAMBIO ACEITE Y FILTROS | GLB | 1 | $ 150.000,00 | $150.000,00 |
| 1.26 | MANO DE OBRA CAMBIO MANGUERA 3/4 REFRIGERANTE | GLB | 1 | $ 50.000,00 | $50.000,00 |
| 1.27 | MANO DE OBRA BAJADA MUELLA PARA CAMBIO DE HOJA | GLB | 1 | $ 250.000,00 | $250.000,00 |
| 1.28 | MANO DE OBRA CAMBIO DE BANDAS DE FRENOS | GLB | 2 | $ 175.000,00 | $350.000,00 |
| 1.29 | MANO DE OBRA CAMBIO DE LLANTAS | GLB | 4 | $ 50.000,00 | $200.000,00 |
| 1.30 | MANO DE OBRA CAMBIO DE PATÍN TENSOR | GLB | 1 | $ 150.000,00 | $150.000,00 |
| **SUBTOTAL** | | | | | **$27.760.000,00** |

**2. MOTONIVELADORA NEW HOLLAND**

| ITEM | CARACTERISTICA | UNIDAD | CANTIDAD | VALOR UNITARIO | VALOR TOTAL |
|---|---|---|---|---|---|
| 2.01 | ACEITE PARA CAMBIO | GLB | 2 | $ 1.600.000,00 | $3.200.000,00 |
| 2.02 | FILTRO DE AIRE | UND | 2 | $ 450.000,00 | $900.000,00 |
| 2.03 | FILTRO DE ACEITE | UND | 2 | $ 350.000,00 | $700.000,00 |
| 2.04 | FILTRO DE COMBUSTIBLE | UND | 4 | $ 550.000,00 | $2.200.000,00 |
| 2.05 | TORNILLO SIN FIN CATALINA TORNAMESA | UND | 1 | $ 1.500.000,00 | $1.500.000,00 |
| 2.06 | RODAMIENTOS TORNILLOS SIN FIN CATALINA TORNAMESA | UND | 2 | $ 350.000,00 | $700.000,00 |
| 2.07 | TORNILLOS CON TUERCA DEL PIÑÓN DE LA CATALINA | UND | 10 | $ 70.000,00 | $700.000,00 |
| 2.08 | MANGUERA HIDRÁULICA | UND | 5 | $ 450.000,00 | $2.250.000,00 |

**SERVIST SAS**
Calle 9 # 10-20 / Barbosa Santander.
310 344 0126 320 330 5703
servistsas@gmail.com

| | | | | | |
|---|---|---|---|---|---|
| 2.09 | CUÑETE DE ACEITE HIDRÁULICO | UND | 3 | $ 800.000,00 | $2.400.000,00 |
| 2.10 | MANO DE OBRA CAMBIO ACEITE Y FILTROS | GLB | 1 | $ 200.000,00 | $200.000,00 |
| 2.11 | MANO DE OBRA CAMBIO DE MANGUERA HIDRÁULICA | GLB | 5 | $ 80.000,00 | $400.000,00 |
| 2.12 | MANO DE OBRA REPARACIÓN CATALINA DE LA TORNAMESA | GLB | 1 | $ 500.000,00 | $500.000,00 |
| 2.13 | CUCHILLAS 13 HUECOS 3/4 | UND | 1 | $ 1.800.000,00 | $1.800.000,00 |
| 2.14 | TORNILLOS PARA CUCHILLA T84194 | UND | 1 | $ 300.000,00 | $300.000,00 |
| 2.15 | MANO DE OBRA INSTALACIÓN DE CUCHILLAS | UND | 1 | $ 500.000,00 | $500.000,00 |
| 2.16 | SOLDADURA | GLB | 1 | $ 700.000,00 | $700.000,00 |
| 2.17 | CUÑETE DE GRASA | UND | 1 | $ 800.000,00 | $800.000,00 |
| **SUBTOTAL** | | | | | **$19.750.000,00** |

**3. VOLQUETA BLANCA PLACA OTL 036**

| ITEM | CARACTERISTICA | UNIDAD | CANTIDAD | VALOR UNITARIO | VALOR TOTAL |
|---|---|---|---|---|---|
| 3.01 | ACEITE PARA CAMBIO | GLB | 2 | $ 1.450.000,00 | $2.900.000,00 |
| 3.02 | FILTRO DE AIRE INTERNO | UND | 2 | $ 300.000,00 | $600.000,00 |
| 3.03 | FILTRO DE AIRE EXTERNO | UND | 2 | $ 400.000,00 | $800.000,00 |
| 3.04 | FILTRO DE ACEITE | UND | 2 | $ 200.000,00 | $400.000,00 |
| 3.05 | FILTRO DE COMBUSTIBLE | UND | 2 | $ 250.000,00 | $500.000,00 |
| 3.06 | FILTRO DE TRAMPA COMBUSTIBLE | UND | 2 | $ 300.000,00 | $600.000,00 |
| 3.07 | VALVULINA CAJA | GLB | 1 | $ 500.000,00 | $500.000,00 |
| 3.08 | VALVULINA TRANSMISIÓN | GLB | 1 | $ 500.000,00 | $500.000,00 |
| 3.09 | SONDEADA DE RADIADOR | GLB | 1 | $ 300.000,00 | $300.000,00 |
| 3.10 | MANO DE OBRA CAMBIO ACEITE Y FILTROS | GLB | 1 | $ 150.000,00 | $150.000,00 |
| 3.11 | MANO DE OBRA CAMBIO DE VALVULINA CAJA Y TRANSMISIÓN | GLB | 1 | $ 160.000,00 | $160.000,00 |
| 3.12 | CALIBRACIÓN DE MOTOR | GLB | 1 | $ 1.200.000,00 | $1.200.000,00 |

| | | | | | |
|---|---|---|---|---|---|
| 3.13 | REPARACIÓN COMPRESOR DEL AIRE | GLB | 1 | $ 2.500.000,00 | $2.500.000,00 |
| 3.14 | LLANTAS TRASERAS 295/80R 22.5 | UND | 0 | $ 3.000.000,00 | $0,00 |
| 3.15 | MANO DE OBRA CAMBIO DE LLANTAS | GLB | 0 | $ 50.000,00 | $0,00 |
| 3.16 | REPARACIÓN DE FUGAS HIDRÁULICAS | GLB | 1 | $ 1.500.000,00 | $1.500.000,00 |
| 3.17 | ENGRASE DE RODAMIENTOS | UND | 4 | $ 225.000,00 | $900.000,00 |
| 3.18 | CAMBIO DE FRENOS DELANTEROS Y TRASEROS | UND | 4 | $ 600.000,00 | $2.400.000,00 |
| 3.19 | MANO DE OBRA CAMBIO DE FRENOS DELANTEROS Y TRASEROS | UND | 4 | $ 150.000,00 | $600.000,00 |
| **SUBTOTAL** | | | | | **$16.510.000,00** |

**4. RETROEXCAVADORA CATERPILLAR 420E**

| ITEM | CARACTERISTICA | UNIDAD | CANTIDAD | VALOR UNITARIO | VALOR TOTAL |
|---|---|---|---|---|---|
| **4.01** | ACEITE PARA CAMBIO | GLB | 2 | $ 950.000,00 | $ 1.900.000,00 |
| 4.02 | FILTRO DE AIRE INTERNO | UND | 2 | $ 800.000,00 | $ 1.600.000,00 |
| 4.03 | FILTRO DE AIRE EXTERNO | UND | 2 | $ 400.000,00 | $ 800.000,00 |
| 4.04 | FILTRO DE ACEITE | UND | 2 | $ 180.000,00 | $ 360.000,00 |
| 4.05 | FILTRO DE COMBUSTIBLE | UND | 2 | $ 400.000,00 | $ 800.000,00 |
| 4.06 | REPARACIÓN DE FUGAS DE ACEITE Y EMPAQUETADURAS | GLB | 1 | $ 1.600.000,00 | $ 1.600.000,00 |
| 4.07 | REPARACIÓN Y MANTENIMIENTO ELÉCTRICO | GLB | 1 | $ 1.390.000,00 | $ 1.390.000,00 |
| 4.08 | LLANTA 12.580/18 | UND | 2 | $ 1.900.000,00 | $ 3.800.000,00 |
| 4.09 | MANGUERA HIDRÁULICA | UND | 3 | $ 250.000,00 | $ 750.000,00 |
| 4.10 | MANO DE OBRA CAMBIO ACEITE Y FILTROS | GLB | 1 | $ 150.000,00 | $ 150.000,00 |
| 4.11 | MANO DE OBRA CAMBIO DE MANGUERA HIDRÁULICA | GLB | 5 | $ 80.000,00 | $ 400.000,00 |
| 4.12 | MANO DE OBRA CAMBIO DE LLANTAS | GLB | 2 | $ 120.000,00 | $ 240.000,00 |
| 4.13 | YOKE | UND | 1 | $ 1.900.000,00 | $ 1.900.000,00 |
| 4.14 | CRUCETA | UND | 2 | $ 300.000,00 | $ 600.000,00 |

| | | | | | |
|---|---|---|---|---|---|
| 4.15 | SENSOR TRASMISIÓN | UND | 1 | $ 1.800.000,00 | $ 1.800.000,00 |
| 4.16 | VÁLVULA HIDRÁULICO | UND | 1 | $ 700.000,00 | $ 700.000,00 |
| 4.17 | PASADOR PAJARITA Y ARREGLO DE CUCHARA | UND | 1 | $ 1.290.000,00 | $ 1.290.000,00 |
| 4.18 | PASADOR DE LA BARRA ESTABILIZADORA | UND | 1 | $ 700.000,00 | $ 700.000,00 |
| 4.19 | BUJE DE LA BARRA ESTABILIZADORA | UND | 1 | $ 700.000,00 | $ 700.000,00 |
| 4.20 | ROSCAS ORBITRÓN | UND | 1 | $ 500.000,00 | $ 500.000,00 |
| 4.21 | CUÑETE DE ACEITE HIDRÁULICO | UND | 2 | $ 800.000,00 | $ 1.600.000,00 |
| 4.22 | CAMBIO DE BOMBA DE INYECCION EXTERNA | UND | 1 | $ 7.500.000,00 | $ 7.500.000,00 |
| 4.23 | MANO DE OBRA CAMBIO DE BOMBA DE INYECCION EXTERNA | UND | 1 | $ 200.000,00 | $ 200.000,00 |
| 4.24 | RECONSTRUCCION DE BRAZO BALDE Y BUJES DE BRAZO | UND | 1 | $ 4.500.000,00 | $ 4.500.000,00 |
| **SUBTOTAL** | | | | | **$35.780.000,00** |
| **TOTAL** | | | | **$99.800.000,00** | |

## 8. PRESUPUESTO ADICIONAL

| 1. VOLQUETA INTERNATIONAL ROJA PLACA OCB 062 | | | | | |
|---|---|---|---|---|---|
| **ITEM** | **CARACTERISTICA** | **UNIDAD** | **CANTIDAD** | **VALOR UNITARIO** | **VALOR TOTAL** |
| 1.1 | MANGUERAS SISTEMA HIDRAULICO | UND | 3 | $ 120.000,00 | $ 360.000,00 |
| 1.2 | RECONTRUCCION PISO DE CABINA SOPORTE CONTROL DEL VOLCO | GLB | 1 | $ 1.000.000,00 | $ 1.000.000,00 |
| 1.3 | CAMBIO DE HOJA PRINCIPAL MUELLE DERECHO DELANTERO | GLB | 1 | $ 1.500.000,00 | $ 1.500.000,00 |
| 1.4 | SOPORTES DE MUELLE TRASERO | UND | 2 | $ 170.000,00 | $ 340.000,00 |
| 1.5 | CAMBIO DE BUJES DE MUELLE DERECHO | UND | 2 | $ 80.000,00 | $ 160.000,00 |
| 1.6 | ARREGLO CATALIZADOR DEL EXOSTO | GLB | 1 | $ 150.000,00 | $ 150.000,00 |
| 1.7 | CAMBIO DE ESPEJOS | UND | 1 | $ 100.000,00 | $ 100.000,00 |
| 1.8 | CAMBIO DE PERA DE PRESION DE ACEITE | GLB | 1 | $ 700.000,00 | $ 700.000,00 |

| | | | | | |
|---|---|---|---|---|---|
| 1.9 | MANTENIMIENTO MUELLES | GLB | 1 | $ 300.000,00 | $ 300.000,00 |
| 1.10 | MANO DE OBRA CAMBIO DE MANGUERAS SISTEMA HIDRAULICO | UND | 3 | $ 50.000,00 | $ 150.000,00 |
| 1.11 | MANO DE OBRA CAMBIO DE HOJA | UND | 1 | $ 150.000,00 | $ 150.000,00 |
| 1.12 | MANO DE OBRA CAMBIO SOPORTES DE MUELLE | UND | 2 | $ 50.000,00 | $ 100.000,00 |
| 1.13 | REFUERZO HOJA+TORNILLO CENTRAL+BUJES | GLB | 1 | $ 400.400,00 | $ 400.400,00 |
| 1.14 | CAMBIO DE HOJA REFUERZO MUELLE DELANTERO 55P124-3 | UND | 1 | $ 997.080,00 | $ 997.080,00 |
| 1.15 | MANO DE OBRA CAMBIO HOJA | GLB | 1 | $ 250.000,00 | $ 250.000,00 |
| 1.16 | ESPARRAGOS DELANTEROS | UND | 5 | $ 42.000,00 | $ 210.000,00 |
| 1.17 | CAMBIO ESPARRAGOS | GLB | 1 | $ 70.000,00 | $ 70.000,00 |
| | | | | **SUBTOTAL** | $ 6.937.480,00 |

**2. VOLQUETA BLANCA PLACA OTL 036**

| ITEM | CARACTERISTICA | UNIDAD | CANTIDAD | VALOR UNITARIO | VALOR TOTAL |
|---|---|---|---|---|---|
| 2.1 | REPARACION DE INYECTORES | UND | 6 | $ 450.000,00 | $ 2.700.000,00 |
| 2.2 | PLATINAS SOPORTE DE CHAZIS Y PLATON | UND | 2 | $ 300.000,00 | $ 600.000,00 |
| 2.3 | CALIBRACION BOMBA DE INYECCION | UND | 1 | $ 1.200.000,00 | $ 1.200.000,00 |
| 2.4 | CEPILLADO CAMPANAS TRASERAS | UND | 2 | $ 200.000,00 | $ 400.000,00 |
| 2.5 | RETENEDORES LLANTAS TRASERAS | UND | 2 | $ 90.000,00 | $ 180.000,00 |
| 2.6 | MANO DE OBRA CAMBIO RETENEDORES | GLB | 2 | $ 80.000,00 | $ 160.000,00 |
| 2.7 | CORRECCION FUGAS DE AIRE | GLB | 1 | $ 400.000,00 | $ 400.000,00 |
| 2.8 | MANO DE OBRA MONTE YT DESMONTE DE INYECTORES | GLB | 1 | $ 200.000,00 | $ 200.000,00 |
| 2.9 | MANO DE OBRA CAMBIO DE PLATINAS | GLB | 1 | $ 300.000,00 | $ 300.000,00 |
| 2.10 | RECOSTRUCCION OJO SOPORTE MUELLE TRASERO | GLB | 1 | $ 210.000,00 | $ 210.000,00 |
| 2.11 | SUMINISTRO Y CAMBIO DE PITOS | UND | 1 | $ 350.000,00 | $ 350.000,00 |
| 2.12 | CORRECCION, REFUERZO REPARACION PUERTA DEL VOLCO | GLB | 1 | $ 630.000,00 | $ 630.000,00 |

**SERVIST SAS**
Calle 9 # 10-20 / Barbosa Santander.
310 344 0126 320 330 5703
servistsas@gmail.com

| | | | | | |
|---|---|---|---|---|---|
| | | | | SUBTOTAL | $ 7.330.000,00 |
| | | | | | |
| **3. MOTONIVELADORA** | | | | | |
| **ITEM** | **CARACTERISTICA** | **UNIDAD** | **CANTIDAD** | **VALOR UNITARIO** | **VALOR TOTAL** |
| 3.1 | ARREGLO DE SOPORTES DE CUCHILLA CAMBIO DE PLATINAS Y TORNILLOS | GLB | 1 | $ 1.300.000,00 | $ 1.300.000,00 |
| 3.2 | FILTRO HIDRAULICO | UND | 1 | $ 550.000,00 | $ 550.000,00 |
| 3.3 | BATERIAS 30H | UND | 2 | $ 1.100.000,00 | $ 2.200.000,00 |
| 3.4 | ROTULA DERECHA DE LA TORNAMESA | UND | 1 | $ 350.000,00 | $ 350.000,00 |
| | | | | SUBTOTAL | $ 4.400.000,00 |
| | | | | | |
| **4. RETROEXCAVADORA** | | | | | |
| **ITEM** | **CARACTERISTICA** | **UNIDAD** | **CANTIDAD** | **VALOR UNITARIO** | **VALOR TOTAL** |
| 4.1 | MANGUERA DE ALTA PRESION | UND | 1 | $ 250.000,00 | $ 250.000,00 |
| 4.2 | MANO DE OBRA CAMBIO MANGUERA ALTA PRESION | GLB | 1 | $ 80.000,00 | $ 80.000,00 |
| 4.3 | REFUERZO, CORRECCION Y AJUSTE DEL BALDE | GLB | 1 | $ 550.000,00 | $ 550.000,00 |
| 4.4 | CORRECCCION Y AJUSTE DECVARILLA ESTABILIZADORA | GLB | 1 | $ 140.000,00 | $ 140.000,00 |
| | | | | SUBTOTAL | $ 1.020.000,00 |
| | | | | TOTAL | $ 19.687.480,00 |

El valor del presupuesto del presente contrato es: **CIENTO DIECINUEVE MILLONES CUATROCIENTOS OCHENTA Y SIETE MIL CUATROCIENTOS OCHENTA PESOS ($119.487.480) M/CTE**

SERVIST SAS
Calle 9 # 10-20 / Barbosa Santander.
310 344 0126 320 330 5703
servistsas@gmail.com

## 9. AMPAROS Y POLIZAS

| POLIZA DE SEGURO DE CUMPLIMIENTO ENTIDAD ESTATAL | | | | | |
|---|---|---|---|---|---|
| **ANEXO** | **N° DE POLIZA** | **CONCEPTO** | **VIGENCIA DESDE** | **VIGENCIA HASTA** | **VALOR ASEGURADO/ ACTUAL** |
| 1 | 600 47 994000072675 | Cumplimiento del contrato | 14-06-2024 | 25-04-2025 | $ 23.897.496,00 |
| | | Pago de salarios, prestaciones sociales indemnizaciones | 14-06-2024 | 25-12-2027 | $ 5.974.374,00 |
| | | Calidad del servicio | 14-06-2024 | 25-06-2025 | $ 23.897.496,00 |
| | | Calidad del bien | 14-06-2024 | 25-06-2025 | $ 23.897.496,00 |
| 0 | 600-74-994000011498 | Responsabilidad civil extracontractual | 14-06-2024 | 25-12-2024 | $ 260.000.000,00 |

## 10. ACTIVIDADES ADMINISTRATIVAS

Para la ejecución del contrato se efectuaron las siguientes actividades de carácter administrativo:

- Elaboración de informe acta parcial No. 03
- Afiliación del personal al sistema de seguridad social
- Recopilación de información y elaboración de informes

## 11. RELACION DE DOCUMENTOS SUSCRITOS

| FECHA | ACTA/DOCUMENTO | OBSERVACIONES |
|---|---|---|
| Catorce (14) de junio de 2024 | CONTRATO | Se firma por los que en ella intervienen |
| Diecisiete (17) de junio de 2022 | ACTA DE INICIO | Se firma por los que en ella intervienen |

| | | |
|---|---|---|
| Doce (12) de diciembre de 2024 | ADICIONAL No1 | Se firma por los que en ella intervienen |

## 12. EJECUCION DE LAS ACTIVIDADES

Se inicia la ejecución de las actividades el día diecisiete (17) de junio de 2024, con la suscripción del acta de inicio.

La realización de las actividades, se hacen de acuerdo con las solicitudes realizadas por parte de la supervisión del contrato, quien conoce de primera instancia la necesidad de cada uno de los vehículos y automotores propiedad del municipio.

Los vehículos y maquinaria que se tendrán en cuenta para el suministro e instalación de repuestos y/o partes son:

| |
|---|
| **1. VOLQUETA INTERNATIONAL ROJA PLACA OCB 062** |
| **2. MOTONIVELADORA NEW HOLLAND** |
| **3. VOLQUETA BLANCA PLACA OTL 036** |
| **4. RETROEXCAVADORA CATERPILLAR 420E** |

A continuación, se relacionan las actividades ejecutadas en el periodo transcurrido:

| **2. MOTONIVELADORA NEW HOLLAND** | | | | | |
|---|---|---|---|---|---|
| **ITEM** | **CARACTERISTICA** | **UNIDAD** | **CANTIDAD** | **VALOR UNITARIO** | **VALOR TOTAL** |
| 2.04 | FILTRO DE COMBUSTIBLE | UND | 2 | $ 550.000,00 | $ 1.100.000,00 |
| **SUBTOTAL** | | | | | **$ 1.100.000,00** |
| **3. VOLQUETA BLANCA PLACA OTL 036** | | | | | |
| **ITEM** | **CARACTERISTICA** | **UNIDAD** | **CANTIDAD** | **VALOR UNITARIO** | **VALOR TOTAL** |
| 3.01 | ACEITE PARA CAMBIO | GLB | 1 | $ 1.450.000,00 | $ 1.450.000,00 |
| 3.02 | FILTRO DE AIRE INTERNO | UND | 1 | $ 300.000,00 | $ 300.000,00 |
| 3.03 | FILTRO DE AIRE EXTERNO | UND | 1 | $ 400.000,00 | $ 400.000,00 |
| 3.04 | FILTRO DE ACEITE | UND | 1 | $ 200.000,00 | $ 200.000,00 |
| 3.05 | FILTRO DE COMBUSTIBLE | UND | 1 | $ 250.000,00 | $ 250.000,00 |
| 3.06 | FILTRO DE TRAMPA COMBUSTIBLE | UND | 1 | $ 300.000,00 | $ 300.000,00 |

| | |
|---|---|
| **SUBTOTAL** | **$ 2.900.000,00** |

| **4. RETROEXCAVADORA CATERPILLAR 420E** | | | | | |
|---|---|---|---|---|---|
| **ITEM** | **CARACTERISTICA** | **UNIDAD** | **CANTIDAD** | **VALOR UNITARIO** | **VALOR TOTAL** |
| 4.06 | REPARACIÓN DE FUGAS DE ACEITE Y EMPAQUETADURAS | GLB | 1 | $ 1.600.000,00 | $ 1.600.000,00 |
| 4.24 | RECONSTRUCCION DE BRAZO BALDE Y BUJES DE BRAZO | UND | 1 | $ 4.500.000,00 | $ 4.500.000,00 |
| **SUBTOTAL** | | | | | **$ 6.100.000,00** |
| **TOTAL** | | | | | **$ 10.100.000,00** |

| **1. VOLQUETA INTERNATIONAL ROJA PLACA OCB 062** | | | | | |
|---|---|---|---|---|---|
| **ITEM** | **CARACTERISTICA** | **UNIDAD** | **CANTIDAD** | **VALOR UNITARIO** | **VALOR TOTAL** |
| 1.1 | MANGUERAS SISTEMA HIDRAULICO | UND | 3 | $ 120.000,00 | $ 360.000,00 |
| 1.2 | RECONTRUCCION PISO DE CABINA SOPORTE CONTROL DEL VOLCO | GLB | 1 | $ 1.000.000,00 | $ 1.000.000,00 |
| 1.3 | CAMBIO DE HOJA PRINCIPAL MUELLE DERECHO DELANTERO | GLB | 1 | $ 1.500.000,00 | $ 1.500.000,00 |
| 1.4 | SOPORTES DE MUELLE TRASERO | UND | 2 | $ 170.000,00 | $ 340.000,00 |
| 1.5 | CAMBIO DE BUJES DE MUELLE DERECHO | UND | 2 | $ 80.000,00 | $ 160.000,00 |
| 1.6 | ARREGLO CATALIZADOR DEL EXOSTO | GLB | 1 | $ 150.000,00 | $ 150.000,00 |
| 1.7 | CAMBIO DE ESPEJOS | UND | 1 | $ 100.000,00 | $ 100.000,00 |
| 1.8 | CAMBIO DE PERA DE PRESION DE ACEITE | GLB | 1 | $ 700.000,00 | $ 700.000,00 |
| 1.9 | MANTENIMIENTO MUELLES | GLB | 1 | $ 300.000,00 | $ 300.000,00 |
| 1.10 | MANO DE OBRA CAMBIO DE MANGUERAS SISTEMA HIDRAULICO | UND | 3 | $ 50.000,00 | $ 150.000,00 |
| 1.11 | MANO DE OBRA CAMBIO DE HOJA | UND | 1 | $ 150.000,00 | $ 150.000,00 |
| 1.12 | MANO DE OBRA CAMBIO SOPORTES DE MUELLE | UND | 2 | $ 50.000,00 | $ 100.000,00 |
| 1.13 | REFUERZO HOJA+TORNILLO CENTRAL+BUJES | GLB | 1 | $ 400.400,00 | $ 400.400,00 |
| 1.14 | CAMBIO DE HOJA REFUERZO MUELLE DELANTERO 55P124-3 | UND | 1 | $ 997.080,00 | $ 997.080,00 |
| 1.15 | MANO DE OBRA CAMBIO HOJA | GLB | 1 | $ 250.000,00 | $ 250.000,00 |
| 1.16 | ESPARRAGOS DELANTEROS | UND | 5 | $ 42.000,00 | $ 210.000,00 |
| 1.17 | CAMBIO ESPARRAGOS | GLB | 1 | $ 70.000,00 | $ 70.000,00 |
| | | | | **SUBTOTAL** | $ 6.937.480,00 |

**SERVIST SAS**
Calle 9 # 10-20 / Barbosa Santander.
310 344 0126 320 330 5703
servistsas@gmail.com

| | | | | | |
|---|---|---|---|---|---|
| **2. VOLQUETA BLANCA PLACA OTL 036** | | | | | |
| **ITEM** | **CARACTERISTICA** | **UNIDAD** | **CANTIDAD** | **VALOR UNITARIO** | **VALOR TOTAL** |
| 2.1 | REPARACION DE INYECTORES | UND | 6 | $ 450.000,00 | $ 2.700.000,00 |
| 2.2 | PLATINAS SOPORTE DE CHAZIS Y PLATON | UND | 2 | $ 300.000,00 | $ 600.000,00 |
| 2.3 | CALIBRACION BOMBA DE INYECCION | UND | 1 | $ 1.200.000,00 | $ 1.200.000,00 |
| 2.4 | CEPILLADO CAMPANAS TRASERAS | UND | 2 | $ 200.000,00 | $ 400.000,00 |
| 2.5 | RETENEDORES LLANTAS TRASERAS | UND | 2 | $ 90.000,00 | $ 180.000,00 |
| 2.6 | MANO DE OBRA CAMBIO RETENEDORES | GLB | 2 | $ 80.000,00 | $ 160.000,00 |
| 2.7 | CORRECCION FUGAS DE AIRE | GLB | 1 | $ 400.000,00 | $ 400.000,00 |
| 2.8 | MANO DE OBRA MONTE YT DESMONTE DE INYECTORES | GLB | 1 | $ 200.000,00 | $ 200.000,00 |
| 2.9 | MANO DE OBRA CAMBIO DE PLATINAS | GLB | 1 | $ 300.000,00 | $ 300.000,00 |
| 2.10 | RECOSTRUCCION OJO SOPORTE MUELLE TRASERO | GLB | 1 | $ 210.000,00 | $ 210.000,00 |
| 2.11 | SUMINISTRO Y CAMBIO DE PITOS | UND | 1 | $ 350.000,00 | $ 350.000,00 |
| 2.12 | CORRECCION, REFUERZO REPARACION PUERTA DEL VOLCO | GLB | 1 | $ 630.000,00 | $ 630.000,00 |

| | | | | | |
|---|---|---|---|---|---|
| | | | | **SUBTOTAL** | $ 7.330.000,00 |
| | | | | | |
| **3. MOTONIVELADORA** | | | | | |
| **ITEM** | **CARACTERISTICA** | **UNIDAD** | **CANTIDAD** | **VALOR UNITARIO** | **VALOR TOTAL** |
| 3.1 | ARREGLO DE SOPORTES DE CUCHILLA CAMBIO DE PLATINAS Y TORNILLOS | GLB | 1 | $ 1.300.000,00 | $ 1.300.000,00 |
| 3.2 | FILTRO HIDRAULICO | UND | 1 | $ 550.000,00 | $ 550.000,00 |
| 3.3 | BATERIAS 30H | UND | 2 | $ 1.100.000,00 | $ 2.200.000,00 |
| 3.4 | ROTULA DERECHA DE LA TORNAMESA | UND | 1 | $ 350.000,00 | $ 350.000,00 |
| | | | | **SUBTOTAL** | $ 4.400.000,00 |
| | | | | | |
| **4. RETROEXCAVADORA** | | | | | |
| **ITEM** | **CARACTERISTICA** | **UNIDAD** | **CANTIDAD** | **VALOR UNITARIO** | **VALOR TOTAL** |
| 4.1 | MANGUERA DE ALTA PRESION | UND | 1 | $ 250.000,00 | $ 250.000,00 |
| 4.2 | MANO DE OBRA CAMBIO MANGUERA ALTA PRESION | GLB | 1 | $ 80.000,00 | $ 80.000,00 |

*SERVIST SAS*
*Calle 9 # 10-20 / Barbosa Santander.*
*310 344 0126 320 330 5703*
*servistsas@gmail.com*

| | | | | | |
|---|---|---|---|---|---|
| 4.3 | REFUERZO, CORRECCION Y AJUSTE DEL BALDE | GLB | 1 | $ 550.000,00 | $ 550.000,00 |
| 4.4 | CORRECCCION Y AJUSTE DECVARILLA ESTABILIZADORA | GLB | 1 | $ 140.000,00 | $ 140.000,00 |
| | | | | **SUBTOTAL** | $ 1.020.000,00 |
| | | | | **TOTAL** | $ 19.687.480,00 |
| | | | | **TOTAL A COBRAR** | **$29.787.480,00** |

## 13. REGISTRO FOTOGRAFICO

| **2. MOTONIVELADORA NEW HOLLAND** | |
|---|---|
| FILTRO DE COMBUSTIBLE | |
| **3. VOLQUETA BLANCA PLACA OTL 036** | |

**SERVIST SAS**
Calle 9 # 10-20 / Barbosa Santander.
310 344 0126 320 330 5703
servistsas@gmail.com

| | |
|---|---|
| ACEITE PARA CAMBIO | |
| FILTROS | |
| **4. RETROEXCAVADORA CATERPILLAR 420E** | |

**SERVIST SAS**
Calle 9 # 10-20 / Barbosa Santander.
310 344 0126 320 330 5703
servistsas@gmail.com

SERVIST
SAS

| | |
|---|---|
| REPARACIÓN DE FUGAS DE ACEITE Y EMPAQUETADURAS | |

**SERVIST SAS**
Calle 9 # 10-20 / Barbosa Santander.
310 344 0126 320 330 5703
servistsas@gmail.com

SERVIST
SAS

| | |
|---|---|
| RECONSTRUCCION DE BRAZO BALDE Y BUJES DE BRAZO | 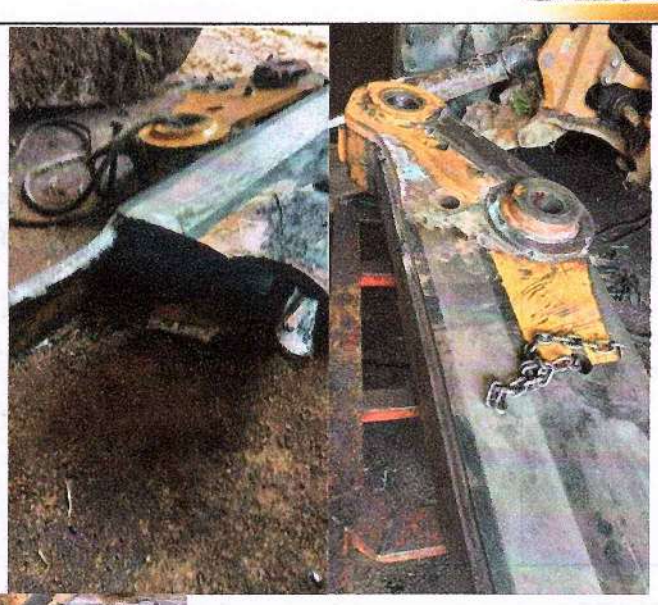 |

**SERVIST SAS**
Calle 9 # 10-20 / Barbosa Santander.
310 344 0126 320 330 5703
servistsas@gmail.com

| | |
|---|---|
| | |
| **1. VOLQUETA INTERNATIONAL ROJA PLACA OCB 062** | |
| MANGUERAS SISTEMA HIDRAULICO | |
| RECONTRUCCION PISO DE CABINA SOPORTE CONTROL DEL VOLCO | |

**SERVIST SAS**
Calle 9 # 10-20 / Barbosa Santander.
310 344 0126 320 330 5703
servistsas@gmail.com

| | |
|---|---|
| CAMBIO DE HOJA PRINCIPAL MUELLE DERECHO DELANTERO | |
| SOPORTES DE MUELLE TRASERO | |
| CAMBIO DE BUJES DE MUELLE DERECHO | |

**SERVIST SAS**
Calle 9 # 10-20 / Barbosa Santander.
310 344 0126 320 330 5703
servistsas@gmail.com

SERVIST
SAS

| | |
|---|---|
| ARREGLO CATALIZADOR DEL EXOSTO | |
| CAMBIO DE ESPEJOS | |


**SERVIST SAS**

Calle 9 # 10-20 / Barbosa Santander.

310 344 0126 320 330 5703

servistsas@gmail.com

| | |
|---|---|
| CAMBIO DE PERA DE PRESION DE ACEITE | |
| MANTENIMIENTO MUELLES | 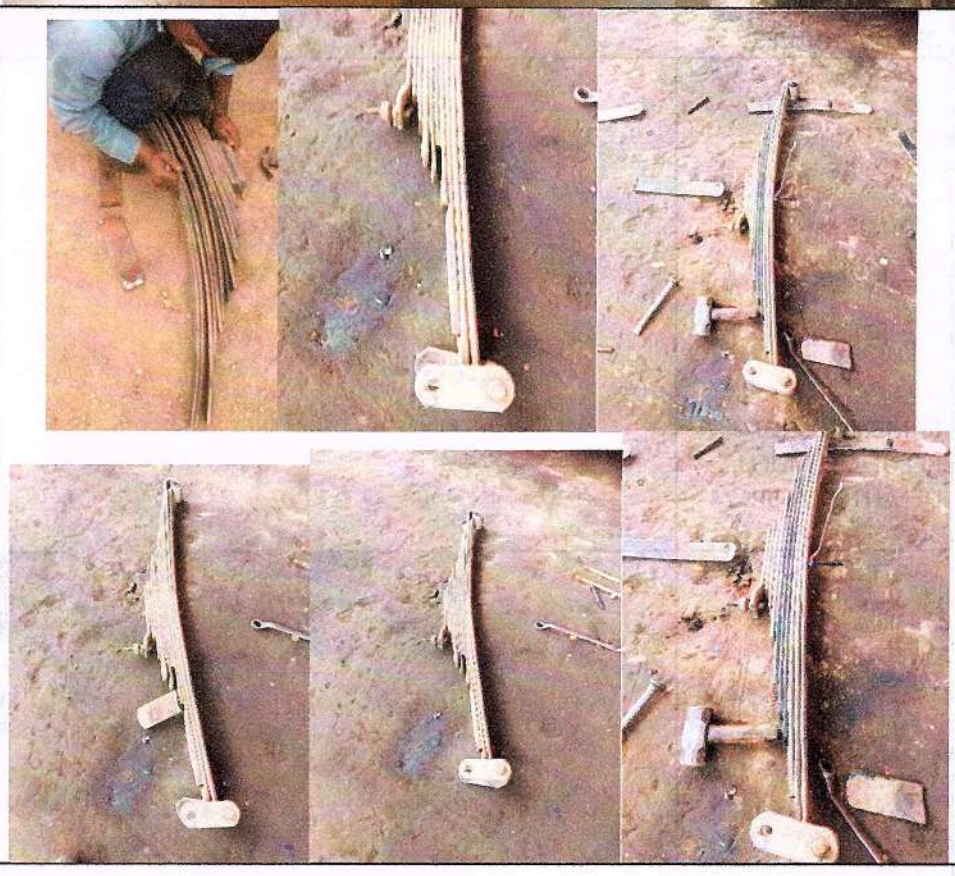 |

**SERVIST SAS**
Calle 9 # 10-20 / Barbosa Santander.
310 344 0126 320 330 5703
servistsas@gmail.com

| | |
|---|---|
| REFUERZO HOJA+TORNILLO CENTRAL+BUJES | |
| CAMBIO DE HOJA REFUERZO MUELLE DELANTERO 55P124-3 | |
| ESPARRAGOS DELANTEROS | |
| **2. VOLQUETA BLANCA PLACA OTL 036** | |


**SERVIST SAS**

Calle 9 # 10-20 / Barbosa Santander.

310 344 0126 320 330 5703

servistsas@gmail.com

SERVIST
SAS

| | |
|---|---|
| REPARACION DE INYECTORES | |
| PLATINAS SOPORTE DE CHAZIS Y PLATON | |


**SERVIST SAS**

Calle 9 # 10-20 / Barbosa Santander.

310 344 0126 320 330 5703

servistsas@gmail.com

SERVIST
SAS

| | |
|---|---|
| CALIBRACION BOMBA DE INYECCION | 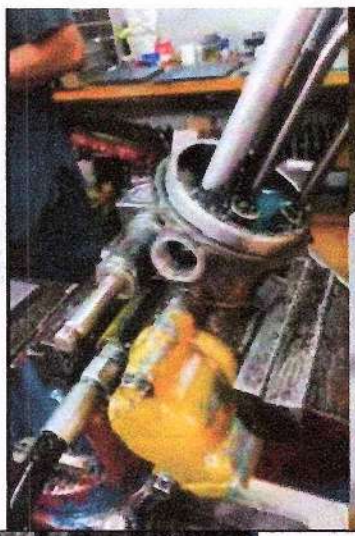 |
| CEPILLADO CAMPANAS TRASERAS | 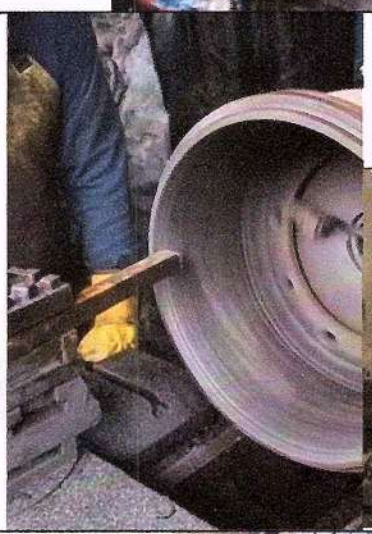 |
| RETENEDORES LLANTAS TRASERAS | |


**SERVIST SAS**

Calle 9 # 10-20 / Barbosa Santander.

310 344 0126 320 330 5703

servistsas@gmail.com

SERVIST
SAS

| | |
|---|---|
| CORRECCION FUGAS DE AIRE | |
| RECOSTRUCCION OJO SOPORTE MUELLE TRASERO | |
| SUMINISTRO Y CAMBIO DE PITOS | |
| CORRECCION, REFUERZO REPARACION PUERTA DEL VOLCO | |


**SERVIST SAS**

Calle 9 # 10-20 / Barbosa Santander.

310 344 0126 320 330 5703

servistsas@gmail.com

SERVIST
SAS

| 3. MOTONIVELADORA | |
|---|---|
| ARREGLO DE SOPORTES DE CUCHILLA CAMBIO DE PLATINAS Y TORNILLOS | 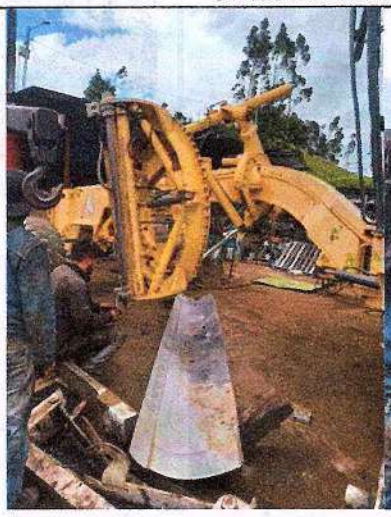 |

**SERVIST SAS**
Calle 9 # 10-20 / Barbosa Santander.
310 344 0126 320 330 5703
servistsas@gmail.com

SERVIST
SAS

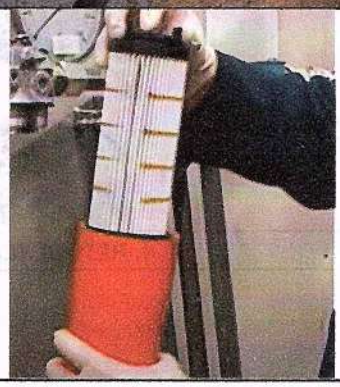

FILTRO HIDRAULICO

**SERVIST SAS**
Calle 9 # 10-20 / Barbosa Santander.
310 344 0126 320 330 5703
servistsas@gmail.com

| | |
|---|---|
| BATERIAS 30H | |
| ROTULA DERECHA DE LA TORNAMESA | |
| **4. RETROEXCAVADORA** | |

**SERVIST SAS**
Calle 9 # 10-20 / Barbosa Santander.
310 344 0126 320 330 5703
servistsas@gmail.com

SERVIST
SAS

| | |
|---|---|
| MANGUERA DE ALTA PRESION | |
| REFUERZO, CORRECCION Y AJUSTE DEL BALDE | 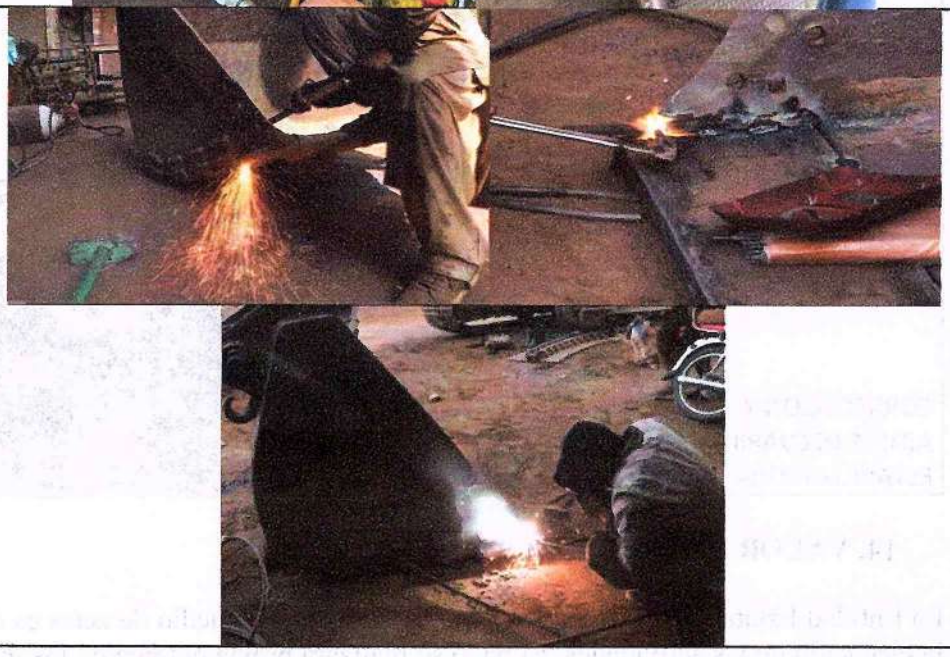 |


**SERVIST SAS**

Calle 9 # 10-20 / Barbosa Santander.

310 344 0126 320 330 5703

servistsas@gmail.com

| | |
|---|---|
| CORRECCCION Y AJUSTE DECVARILLA ESTABILIZADORA | |

## 14. VALOR PRESENTE ACTA

La Entidad Estatal Contratante pagará al Contratista por medio de actas es de avance, conforme a la ejecución de las actividades. El pago se realizará previa entrega de los informes requeridos por la Supervisión, la certificación de recibo a satisfacción por parte del supervisor del contrato y constancia de pago de los aportes correspondientes a seguridad social integral, los cuales deberán cumplir las previsiones legales. Para efectos de último pago se deberá allegar acta de recibido final a satisfacción, acta de liquidación, informe de ejecución pago de seguridad social integral, cuenta de cobro y/o factura.

El valor de la presente acta asciende al valor de: **VEINTINUEVE MILLONES SETECIENTOS OCHENTA Y SIETE MIL CUATROCIENTOS OCHENTA PESOS ($ 29.787.480,00) M/CTE.**

## 15. ESTADO FINANACIERO DEL CONTRATO

| BALANCE FINACIERO DEL CONTRATO | | |
|---|---|---|
| **RELACION DE ACTAS** | **DEBITO** | **CREDITO** |
| VALOR DEL CONTRATO | $ 99.800.000,00 | |
| VALOR ACTA PARCIAL No 01 | | $ 73.620.000,00 |
| VALOR ACTA PARCIAL No 02 | | $16.080.000,00 |
| VALOR ADICIONAL No 01 | $ 19.687.480,00 | |
| VALOR ACTA PARCIAL No 03 | | $ 29.787.480,00 |
| **SUMAS IGUALES** | **$ 119.487.480,00** | **$ 119.487.480,00** |

## 16. CONTRATIEMPOS Y/O ATRASOS MANTENIMIENTOS Y REPARACIONES

Dentro de la ejecución de las actividades objeto del contrato de la referencia a la fecha no se han presentado contratiempos que puedan significar un atraso en la ejecución de las tareas.

## 17. CONCLUSIONES

- A la fecha se presenta un avance en porcentaje de 100% del total del contrato
- Se han hecho los suministros en las condiciones solicitadas por la supervisión del contrato con el acompañamiento del coordinador de maquinaria, quien ha estado al tanto del desarrollo efectivo y correcto de las actividades correspondientes al suministro e instalación de repuestos y partes para el parque automotor del municipio.
- Los vehículos que se han intervenido hasta la fecha son:

| |
|---|
| **1. VOLQUETA INTERNATIONAL ROJA PLACA OCB 062** |
| **2. MOTONIVELADORA NEW HOLLAND** |

| |
|---|
| **3. VOLQUETA BLANCA PLACA OTL 036** |
| **4. RETROEXCAVADORA CATERPILLAR 420E** |

A los cuales se le ha remplazado de manera oportuna y en debida forma las partes o repuestos solicitados en función de la necesidad explicita de cada uno de los automotores.

**SERVIST S.A.S. con NIT: 901.487.313-9**
**R.L. CARLOS ANDRÉS ARDILA ATENCIO**
**C.C. 91.017.494 de Barbosa**
**CONTRATISTA**

*SERVIST SAS*
*Calle 9 # 10-20 / Barbosa Santander.*
*310 344 0126 320 330 5703*
*servistsas@gmail.com*

**ALCALDÍA MUNICIPAL DE CALDAS BOYACÁ**
**COMPROBANTE DE INGRESO**
**DE ALMACEN**

| | | | |
|---|---|---|---|
| **FECHA:16 DE DICIEMBRE 202** | **NOMBRE PROVEEDOR**<br>**SERVIST S.A.S. con NIT: 901.487.313-9** | **No FACTURA:**<br>**FVES 386** | **No DOCUMENTO:**<br>**049** |
| **No. CONTRATO:**<br>**SAMC-002-2024** | **SUPERVISOR DEL CONTRATO:**<br>**YULY PATRICIA MONROY LANCHEROS** | **RESPONSABLE ALMACEN:**<br>**SEBASTIAN CAMILO MONSALVE** | |

| No. | SERIE | ARTICULO | CANTIDAD | UND MEDIDA | VALOR UNITARIO | VALOR TOTAL |
|---|---|---|---|---|---|---|
| 1 | | ACEITE PARA CAMBIO | 1 | GLB | $ 1.450.000.00 | $ 1,450,000.00 |
| 2 | | FILTRO DE AIRE INTERNO | 1 | UND | $ 300,000.00 | $ 300,000.00 |
| 3 | | FILTRO DE AIRE EXTERNO | 1 | UND | $ 400,000.00 | $ 400,000.00 |
| 4 | | FILTRO DE ACEITE | 1 | UND | $ 200,000.00 | $ 200,000.00 |
| 5 | | FILTRO DE COMBUSTIBLE | 1 | UND | $ 250,000.00 | $ 250,000.00 |
| 6 | | FILTRO DE TRAMPA COMBUSTIBLE | 1 | UND | $ 300,000.00 | $ 300,000.00 |
| 7 | | REPARACION DE INYECTORES | 6 | UND | $ 450.000,00 | $ 2.700.000,00 |
| 8 | | PLATINAS SOPORTE DE CHAZIS Y PLATON | 2 | UND | $ 300.000,00 | $ 600.000,00 |
| 9 | | CALIBRACION BOMBA DE INYECCION | 1 | UND | $ 1.200.000,00 | $ 1.200.000,00 |
| 10 | | CEPILLADO CAMPANAS TRASERAS | 2 | UND | $ 200.000,00 | $ 400.000,00 |
| 11 | | RETENEDORES LLANTAS TRASERAS | 2 | UND | $ 90.000,00 | $ 180.000,00 |
| 12 | | MANO DE OBRA CAMBIO RETENEDORES | 2 | GLB | $ 80.000,00 | $ 160.000,00 |
| 13 | | CORRECCION FUGAS DE AIRE | 1 | GLB | $ 400.000,00 | $ 400.000,00 |
| 14 | | MANO DE OBRA MONTE YT DESMONTE DE INYECTORES | 1 | GLB | $ 200.000,00 | $ 200.000,00 |
| 15 | | MANO DE OBRA CAMBIO DE PLATINAS | 1 | GLB | $ 300.000,00 | $ 300.000,00 |
| 16 | | RECOSTRUCCION OJO SOPORTE MUELLE TRASERO | 1 | GLB | $ 210.000,00 | $ 210.000,00 |
| 17 | | SUMINISTRO Y CAMBIO DE PITOS | 1 | UND | $ 350.000,00 | $ 350.000,00 |
| 18 | | CORRECCION, REFUERZO REPARACION PUERTA DEL VOLCO | 1 | GLB | $ 630.000,00 | $ 630.000,00 |

OBSERVACIONES: Los articulos corresponden a los repuestos para la VOLQUETA BLANCA PLACA OTL036 ,Se Anexa factura electronica

**FIRMA**
**RESPONSABLE: SEBASTIAN CAMILO MONSALVE**
**C.C 1,052,339,840**
**DEPENDENCIA: ALMACEN**

**ALCALDÍA MUNICIPAL DE CALDAS BOYACÁ**
**COMPROBANTE DE SALIDA**
**DE ALMACEN**

| | | | |
|---|---|---|---|
| **FECHA: 16 DE DICIEMBRE 2024** | **NOMBRE PROVEEDOR:** SERVIST S.A.S. con NIT: 901.487.313-9 | **No FACTURA:** FVES 386 | **No DOCUMENTO:** 043 |
| **No. CONTRATO:** SAMC-002-2024 | **SUPERVISOR DEL CONTRATO:** YULY PATRICIA MONROY LANCHEROS | **RESPONSABLE ALMACEN:** SEBASTIAN CAMILO MONSALVE | |

| No. | SERIE | ARTICULO | CANTIDAD | UND MEDIDA | VALOR UNITARIO | VALOR TOTAL |
|---|---|---|---|---|---|---|
| 1 | | ACEITE PARA CAMBIO | 1 | GLB | $ 1.450.000.00 | $ 1,450,000.00 |
| 2 | | FILTRO DE AIRE INTERNO | 1 | UND | $ 300,000.00 | $ 300,000.00 |
| 3 | | FILTRO DE AIRE EXTERNO | 1 | UND | $ 400,000.00 | $ 400,000.00 |
| 4 | | FILTRO DE ACEITE | 1 | UND | $ 200,000.00 | $ 200,000.00 |
| 5 | | FILTRO DE COMBUSTIBLE | 1 | UND | $ 250,000.00 | $ 250,000.00 |
| 6 | | FILTRO DE TRAMPA COMBUSTIBLE | 1 | UND | $ 300,000.00 | $ 300,000.00 |
| 7 | | REPARACION DE INYECTORES | 6 | UND | $ 450.000,00 | $ 2.700.000,00 |
| 8 | | PLATINAS SOPORTE DE CHAZIS Y PLATON | 2 | UND | $ 300.000,00 | $ 600.000,00 |
| 9 | | CALIBRACION BOMBA DE INYECCION | 1 | UND | $ 1.200.000,00 | $ 1.200.000,00 |
| 10 | | CEPILLADO CAMPANAS TRASERAS | 2 | UND | $ 200.000,00 | $ 400.000,00 |
| 11 | | RETENEDORES LLANTAS TRASERAS | 2 | UND | $ 90.000,00 | $ 180.000,00 |
| 12 | | MANO DE OBRA CAMBIO RETENEDORES | 2 | GLB | $ 80.000,00 | $ 160.000,00 |
| 13 | | CORRECCION FUGAS DE AIRE | 1 | GLB | $ 400.000,00 | $ 400.000,00 |
| 14 | | MANO DE OBRA MONTE YT DESMONTE DE INYECTORES | 1 | GLB | $ 200.000,00 | $ 200.000,00 |
| 15 | | MANO DE OBRA CAMBIO DE PLATINAS | 1 | GLB | $ 300.000,00 | $ 300.000,00 |
| 16 | | RECOSTRUCCION OJO SOPORTE MUELLE TRASERO | 1 | GLB | $ 210.000,00 | $ 210.000,00 |
| 17 | | SUMINISTRO Y CAMBIO DE PITOS | 1 | UND | $ 350.000,00 | $ 350.000,00 |
| 18 | | CORRECCION, REFUERZO REPARACION PUERTA DEL VOLCO | 1 | GLB | $ 630.000,00 | $ 630.000,00 |

OBSERVACIONES: Los articulos corresponden a los repuestos para la VOLQUETA BLANCA PLACA OTL036,

**Quien Entrega,**

**FIRMA**
**DEPENDENCIA: ALMACEN**
**RESPONSABLE : SEBASTIAN CAMILO MONSALVE**
**C.C 1,052,339,840**

**Quien Recibe,**

**FIRMA:**
**DEPENDENCIA: SECRETARIA DE PLANEACION Y OBRAS PUBLICAS**
**NOMBRE: YULY PATRICIA MONROY LANCHEROS**
**C.C 1,053,323,679**

**FIRMA:**
CARGO: OPERARIO - CONTRATISTA
NOMBRE OSCAR HERNANDO LANCHEROS PEÑA
C.C 7.311.187

**ALCALDÍA MUNICIPAL DE CALDAS BOYACÁ**
**COMPROBANTE DE INGRESO**
**DE ALMACEN**

| | | | |
|---|---|---|---|
| **FECHA:16 DE DICIEMBRE 2024** | **NOMBRE PROVEEDOR**<br>**SERVIST S.A.S. con NIT: 901.487.313-9** | **No FACTURA:**<br>**FVES 386** | **No DOCUMENTO:**<br>**050** |
| **No. CONTRATO:**<br>**SAMC-002-2024** | **SUPERVISOR DEL CONTRATO:**<br>**YULY PATRICIA MONROY LANCHEROS** | **RESPONSABLE ALMACEN:**<br>**SEBASTIAN CAMILO MONSALVE** | |

| No. | SERIE | ARTICULO | CANTIDAD | UND MEDIDA | VALOR UNITARIO | VALOR TOTAL |
|---|---|---|---|---|---|---|
| 1 | | MANGUERAS SISTEMA HIDRAULICO | 3 | UND | $ 120,000.00 | $ 360,000.00 |
| 2 | | RECONTRUCCION PISO DE CABINA SOPORTE CONTROL DEL VOLCO | 1 | GLB | $ 1,000,000.00 | $ 1,000,000.00 |
| 3 | | CAMBIO DE HOJA PRINCIPAL MUELLE DERECHO DELANTERO | 1 | GLB | $ 1,500,000.00 | $ 1,500,000.00 |
| 4 | | SOPORTES DE MUELLE TRASERO | 2 | UND | $ 170,000.00 | $ 340,000.00 |
| 5 | | CAMBIO DE BUJES DE MUELLE DERECHO | 2 | UND | $ 80,000.00 | $ 1,600,000.00 |
| 6 | | ARREGLO CATALIZADOR DEL EXOSTO | 1 | GLB | $ 150,000.00 | $ 150,000.00 |
| 7 | | CAMBIO DE ESPEJOS | 1 | UND | $ 100,000.00 | $ 100,000.00 |
| 8 | | CAMBIO DE PERA DE PRESION DE ACEITE | 1 | GLB | $ 700,000.00 | $ 700,000.00 |
| 9 | | MANTENIMIENTO MUELLES | 1 | GLB | $ 300,000.00 | $ 300,000.00 |
| 10 | | MANO DE OBRA CAMBIO DE MANGUERAS SISTEMA HIDRAULICO | 3 | UND | $ 50,000.00 | $ 150,000.00 |
| 11 | | MANO DE OBRA CAMBIO DE HOJA | 1 | UND | $ 150,000.00 | $ 150,000.00 |
| 12 | | MANO DE OBRA CAMBIO SOPORTES DE MUELLE | 2 | UND | $ 50,000.00 | $ 100,000.00 |
| 13 | | REFUERZO HOJA+TORNILLO CENTRAL+BUJES | 1 | GLB | $ 400,400.00 | $ 4,00,400.00 |
| 14 | | CAMBIO DE HOJA REFUERZO MUELLE DELANTERO 55P124-3 | 1 | UND | $ 997,080.00 | $ 997,080.00 |
| 15 | | MANO DE OBRA CAMBIO HOJA | 1 | GLB | $ 250,000.00 | $ 250,000.00 |
| 16 | | ESPARRAGOS DELANTEROS | 5 | UND | $ 42,000.00 | $ 210,000.00 |
| 17 | | CAMBIO ESPARRAGOS | 1 | GLB | $ 70,000.00 | $ 70,000.00 |
| | | | | | | |
| | | | | | | |
| | | | | | | |
| | | | | | | |
| | | | | | | |
| | | | | | | |

OBSERVACIONES: Los articulos corresponden a los repuestos para la VOLQUETA INTERNATIONAL ROJA PLACA OCB062 ,Se Anexa factura electronica

**FIRMA**
**RESPONSABLE: SEBASTIAN CAMILO MONSALVE**
**C.C 1,052,339,840**
**DEPENDENCIA: ALMACEN**

**ALCALDÍA MUNICIPAL DE CALDAS BOYACÁ**
**COMPROBANTE DE SALIDA**
**DE ALMACEN**

| | | | |
|---|---|---|---|
| **FECHA: 16 DE DICIEMBRE 2024** | **NOMBRE PROVEEDOR:** SERVIST S.A.S. con NIT: 901.487.313-9 | **No FACTURA:** FVES 386 | **No DOCUMENTO:** 044 |
| **No. CONTRATO:** SAMC-002-2024 | **SUPERVISOR DEL CONTRATO:** YULY PATRICIA MONROY LANCHEROS | **RESPONSABLE ALMACEN:** SEBASTIAN CAMILO MONSALVE | |

| No. | SERIE | ARTICULO | CANTIDAD | UND MEDIDA | VALOR UNITARIO | VALOR TOTAL |
|---|---|---|---|---|---|---|
| 1 | | MANGUERAS SISTEMA HIDRAULICO | 3 | UND | $ 120,000.00 | $ 360,000.00 |
| 2 | | RECONTRUCCION PISO DE CABINA SOPORTE CONTROL DEL VOLCO | 1 | GLB | $ 1,000,000.00 | $ 1,000,000.00 |
| 3 | | CAMBIO DE HOJA PRINCIPAL MUELLE DERECHO DELANTERO | 1 | GLB | $ 1,500,000.00 | $ 1,500,000.00 |
| 4 | | SOPORTES DE MUELLE TRASERO | 2 | UND | $ 170,000.00 | $ 340,000.00 |
| 5 | | CAMBIO DE BUJES DE MUELLE DERECHO | 2 | UND | $ 80,000.00 | $ 1,600,000.00 |
| 6 | | ARREGLO CATALIZADOR DEL EXOSTO | 1 | GLB | $ 150,000.00 | $ 150,000.00 |
| 7 | | CAMBIO DE ESPEJOS | 1 | UND | $ 100,000.00 | $ 100,000.00 |
| 8 | | CAMBIO DE PERA DE PRESION DE ACEITE | 1 | GLB | $ 700,000.00 | $ 700,000.00 |
| 9 | | MANTENIMIENTO MUELLES | 1 | GLB | $ 300,000.00 | $ 300,000.00 |
| 10 | | MANO DE OBRA CAMBIO DE MANGUERAS SISTEMA HIDRAULICO | 3 | UND | $ 50,000.00 | $ 150,000.00 |
| 11 | | MANO DE OBRA CAMBIO DE HOJA | 1 | UND | $ 150,000.00 | $ 150,000.00 |
| 12 | | MANO DE OBRA CAMBIO SOPORTES DE MUELLE | 2 | UND | $ 50,000.00 | $ 100,000.00 |
| 13 | | REFUERZO HOJA+TORNILLO CENTRAL+BUJES | 1 | GLB | $ 400,400.00 | $ 4,00,400.00 |
| 14 | | CAMBIO DE HOJA REFUERZO MUELLE DELANTERO 55P124-3 | 1 | UND | $ 997,080.00 | $ 997,080.00 |
| 15 | | MANO DE OBRA CAMBIO HOJA | 1 | GLB | $ 250,000.00 | $ 250,000.00 |
| 16 | | ESPARRAGOS DELANTEROS | 5 | UND | $ 42,000.00 | $ 210,000.00 |
| 17 | | CAMBIO ESPARRAGOS | 1 | GLB | $ 70,000.00 | $ 70,000.00 |
| | | | | | | |
| | | | | | | |
| | | | | | | |

OBSERVACIONES: Los articulos corresponden a los repuestos para la VOLQUETA INTERNATIONAL ROJA PLACA OCB062 ,

**Quien Entrega,**

**FIRMA**

**DEPENDENCIA: ALMACEN**
**RESPONSABLE : SEBASTIAN CAMILO MONSALVE**
**C.C 1,052,339,840**

**Quien Recibe,**

**FIRMA:**

**DEPENDENCIA: SECRETARIA DE PLANEACION Y OBRAS PUBLICAS**
**NOMBRE: YULY PATRICIA MONROY LANCHEROS**
**C.C 1,053,323,679**

**FIRMA:**
**CARGO: OPERARIO- PERSONAL DE PLANTA**
**NOMBRE:CARLOS ALONSO VILLAMIL MURCIA**
**C.C 7.308.192**

**ALCALDÍA MUNICIPAL DE CALDAS BOYACÁ**
**COMPROBANTE DE INGRESO**
**DE ALMACEN**

| | | | |
|---|---|---|---|
| **FECHA:16 DE DICIEMBRE 2024** | **NOMBRE PROVEEDOR**<br>**SERVIST S.A.S. con NIT: 901.487.313-9** | **No FACTURA:**<br>**FVES 386** | **No DOCUMENTO:**<br>**048** |
| **No. CONTRATO:**<br>**SAMC-002-2024** | **SUPERVISOR DEL CONTRATO:**<br>**YULY PATRICIA MONROY LANCHEROS** | **RESPONSABLE ALMACEN:**<br>**SEBASTIAN CAMILO MONSALVE** | |

| No. | SERIE | ARTICULO | CANTIDAD | UND MEDIDA | VALOR UNITARIO | VALOR TOTAL |
|---|---|---|---|---|---|---|
| 1 | | ARREGLO DE SOPORTES DE CUCHILLA CAMBIO DE PLATINAS Y TORNILLOS | 1 | GLB | $ 1.300.000 | $ 1.300.000 |
| 2 | | FILTRO HIDRAULICO | 1 | UND | $ 550.000 | $ 550.000 |
| 3 | | BATERIAS 30H | 2 | UND | $ 1.100.000 | $ 2.200.000 |
| 4 | | ROTULA DERECHA DE LA TORNAMESA | 1 | UND | $ 350.000.00 | $ 350.000 |
| 5 | | FILTRO DE COMBUSTIBLE | 2 | UND | $ 550.000 | $ 1.100.000 |
| | | | | | | |
| | | | | | | |
| | | | | | | |
| | | | | | | |
| | | | | | | |
| | | | | | | |
| | | | | | | |
| | | | | | | |
| | | | | | | |
| | | | | | | |
| | | | | | | |
| | | | | | | |

OBSERVACIONES: Los articulos corresponden a los repuestos para la MOTONIVELADORA NEW HOLLAND .Se Anexa factura electronica

**FIRMA**
**RESPONSABLE: SEBASTIAN CAMILO MONSALVE**
**C.C 1.052.339.840**
**DEPENDENCIA: ALMACEN**

**ALCALDÍA MUNICIPAL DE CALDAS BOYACÁ**
**COMPROBANTE DE SALIDA**
**DE ALMACEN**

| | | | |
|---|---|---|---|
| **FECHA: 16 DE DICIEMBRE 2024** | **NOMBRE PROVEEDOR:** SERVIST S.A.S. con NIT: 901.487.313-9 | **No FACTURA:** FVES 386 | **No DOCUMENTO:** 042 |
| **No. CONTRATO:** SAMC-002-2024 | **SUPERVISOR DEL CONTRATO:** YULY PATRICIA MONROY LANCHEROS | **RESPONSABLE ALMACEN:** SEBASTIAN CAMILO MONSALVE | |

| No. | SERIE | ARTICULO | CANTIDAD | UND MEDIDA | VALOR UNITARIO | VALOR TOTAL |
|---|---|---|---|---|---|---|
| 1 | | ARREGLO DE SOPORTES DE CUCHILLA CAMBIO DE PLATINAS Y TORNILLOS | 1 | GLB | $ 1.300.000 | $ 1.300.000 |
| 2 | | FILTRO HIDRAULICO | 1 | UND | $ 550.000 | $ 550.000 |
| 3 | | BATERIAS 30H | 2 | UND | $ 1.100.000 | $ 2.200.000 |
| 4 | | ROTULA DERECHA DE LA TORNAMESA | 1 | UND | $ 350.000.00 | $ 350.000 |
| 5 | | FILTRO DE COMBUSTIBLE | 2 | UND | $ 550.000 | $ 1.100.000 |
| | | | | | | |
| | | | | | | |
| | | | | | | |
| | | | | | | |
| | | | | | | |
| | | | | | | |
| | | | | | | |
| | | | | | | |
| | | | | | | |
| | | | | | | |
| | | | | | | |

OBSERVACIONES: Los articulos corresponden a los repuestos para la MOTONIVELADORA NEW HOLLAND.

**Quien Entrega,**

**FIRMA**

**DEPENDENCIA: ALMACEN**
**RESPONSABLE : SEBASTIAN CAMILO MONSALVE**
**C.C 1,052,339,840**

**Quien Recibe,**

**FIRMA:**

**DEPENDENCIA: SECRETARIA DE PLANEACION Y OBRAS PUBLICAS**
**NOMBRE: YULY PATRICIA MONROY LANCHEROS**
**C.C 1,053,323,679**

**FIRMA:**
**CARGO: OPERARIO- PERSONAL DE PLANTA**
**NOMBRE:CARLOS ALONSO VILLAMIL MURCIA**
**C.C 7.308.192**

| | | | | | | |
|---|---|---|---|---|---|---|
| | | **ALCALDÍA MUNICIPAL DE CALDAS BOYACÁ**<br>**COMPROBANTE DE INGRESO**<br>**DE ALMACEN** | | | | |
| **FECHA:16 DE DICIEMBRE 2024** | | **NOMBRE PROVEEDOR**<br>**SERVIST S.A.S. con NIT: 901.487.313-9** | | | **No FACTURA:**<br>**FVES 386** | **No DOCUMENTO:**<br>**047** |
| **No. CONTRATO:**<br>**SAMC-002-2024** | | **SUPERVISOR DEL CONTRATO:**<br>**YULY PATRICIA MONROY LANCHEROS** | | | **RESPONSABLE ALMACEN:**<br>**SEBASTIAN CAMILO MONSALVE** | |
| **No.** | **SERIE** | **ARTICULO** | **CANTIDAD** | **UND MEDIDA** | **VALOR UNITARIO** | **VALOR TOTAL** |
| 1 | | REPARACIÓN DE FUGAS DE ACEITE Y EMPAQUETADURAS | 1 | GLB | $ 1.600.000 | $ 1.600.000 |
| 2 | | RECONSTRUCCION DE BRAZO BALDE Y BUJES DE BRAZO | 1 | UND | $ 4.500.000 | $ 4.500.000 |
| 3 | | MAGUERA DE ALTA PRESION | 1 | UND | $ 250.000 | $ 250.000 |
| 4 | | MANO DE OBRA CAMBIO MANGUERA ALTA PRESION | 1 | GLB | $ 80.000 | $ 80.000 |
| 5 | | REFUERZO CORRECCION Y AJUSTE DEL BALDE | 1 | GLB | $ 550.000 | $ 550.000 |
| 6 | | CORRECCION Y AJUSTE DE VARILLA ESTABILIZADORA | 1 | GLB | $ 140.000 | $ 140.000 |
| | | | | | | |
| | | | | | | |
| | | | | | | |
| | | | | | | |
| | | | | | | |
| | | | | | | |
| OBSERVACIONES: Los articulos corresponden a los repuestos para la RETROEXCABADORA CATERPILLAR 420E ,Se Anexa factura electronica | | | | | | |

**FIRMA**
**RESPONSABLE: SEBASTIAN CAMILO MONSALVE**
**C.C 1,052,339,840**
**DEPENDENCIA: ALMACEN**

**ALCALDÍA MUNICIPAL DE CALDAS BOYACÁ**
**COMPROBANTE DE SALIDA**
**DE ALMACEN**

| | | | |
|---|---|---|---|
| **FECHA:16 DE DICIEMBRE 2024** | **NOMBRE PROVEEDOR:** SERVIST S.A.S. con NIT: 901.487.313-9 | **No FACTURA:** FVES 386 | **No DOCUMENTO:** 041 |
| **No. CONTRATO:** SAMC-002-2024 | **SUPERVISOR DEL CONTRATO:** YULY PATRICIA MONROY LANCHEROS | **RESPONSABLE ALMACEN:** SEBASTIAN CAMILO MONSALVE | |

| No. | SERIE | ARTICULO | CANTIDAD | UND MEDIDA | VALOR UNITARIO | VALOR TOTAL |
|---|---|---|---|---|---|---|
| 1 | | REPARACIÓN DE FUGAS DE ACEITE Y EMPAQUETADURAS | 1 | GLB | $ 1.600.000 | $ 1.600.000 |
| 2 | | RECONSTRUCCION DE BRAZO BALDE Y BUJES DE BRAZO | 1 | UND | $ 4.500.000 | $ 4.500.000 |
| 3 | | MAGUERA DE ALTA PRESION | 1 | UND | $ 250.000 | $ 250.000 |
| 4 | | MANO DE OBRA CAMBIO MANGUERA ALTA PRESION | 1 | GLB | $ 80.000 | $ 80.000 |
| 5 | | REFUERZO CORRECCION Y AJUSTE DEL BALDE | 1 | GLB | $ 550.000 | $ 550.000 |
| 6 | | CORRECCION Y AJUSTE DE VARILLA ESTABILIZADORA | 1 | GLB | $ 140.000 | $ 140.000 |
| 7 | | | | | | |
| 8 | | | | | | |
| | | | | | | |
| | | | | | | |
| | | | | | | |
| | | | | | | |
| | | | | | | |
| | | | | | | |
| | | | | | | |
| | | | | | | |
| | | | | | | |
| | | | | | | |
| | | | | | | |

OBSERVACIONES: Los articulos corresponden a los repuestos para la CATERPILLAR 420E ,

**Quien Entrega,**

**FIRMA**
**DEPENDENCIA: ALMACEN**
**RESPONSABLE : SEBASTIAN CAMILO MONSALVE**
**C.C 1,052,339,840**

**Quien Recibe,**

**FIRMA:**
**DEPENDENCIA: SECRETARIA DE PLANEACION Y OBRAS PUBLICAS**
**NOMBRE: YULY PATRICIA MONROY LANCHEROS**
**C.C 1,053,323,679**

**FIRMA:**
**CARGO:CONDUCTOR -PERSONAL DE PLANTA**
**NOMBRE: JOSE MARIA GOMEZ SALGADO**
**C.C 1.013.459**

# ACTA DE TERMINACIÓN

## SAMC-002- 2024 DEL 14 DE JUNIO DE 2024

**OBJETO** "MANTENIMIENTO PREVENTIVO, CORRECTIVO Y SUMINISTRO DE REPUESTOS PARA LA MAQUINARIA, VEHÍCULOS, Y EQUIPOS DE PROPIEDAD DEL MUNICIPIO DE CALDAS – BOYACÁ"

**FECHA DE INICIO:** DIECISIETE (17) DE JUNIO DE 2024

**FECHA PREVISTA DE TERMINACIÓN:** DIECINUEVE (19) DE DICIEMBRE DE 2024

**FECHA DE TERMINACIÓN:** DIECINUEVE (19) DE DICIEMBRE DE 2024

En Caldas, a los diecinueve (19) días del mes de diciembre del año dos mil veinticuatro (2024), se reunieron en la oficina de la SECRETARÍA DE PLANEACION Y OBRAS PUBLICAS el señor **CARLOS ANDRÉS ARDILA ATENCIO** identificado con la cedula de ciudadanía No. 91.017.494 de Barbosa obrando como representante legal de SERVIST S.A.S NIT. 901.487.313-9, quien se desempeña como contratista, en su calidad de Supervisor del contrato la SECRETARIA DE PLANEACION Y OBRAS PUBLICAS la Ingeniera YULY PATRICIA MONROY LANCHEROS; quienes suscriben la presente acta de terminación, en los siguientes términos.

| | | |
|---|---|---|
| VALOR INICIAL DEL CONTRATO | $ 99.800.000 | |
| VALOR ADICIÓN 1 | $19.687.480 | |
| VALOR PAGO ACTAS PARCIALES | | $ 89.700.000 |
| VALOR A PAGAR AL CONTRATISTA | | $ 29.787.480 |
| SALDO A FAVOR DEL | | |




Alcaldía Municipal De Caldas Boyacá
Dirección: Carrera 3 No. 2-09
Palacio Municipal, Caldas Boyacá
E-mail: contactenos@caldas-boyaca.gov.co
Celular: (+57) 3219488825
Código postal:154660

| | | |
|---|---|---|
| CONTRATANTE | | |
| SUMAS IGUALES | $ 119.487.480 | $ 119.487.480 |

El supervisor verificó para efectos de la terminación, el cumplimiento de las obligaciones respecto del sistema de seguridad social integral y parafiscal según aplique.

Para constancia se firma por quienes en ella intervinieron.

**SERVIST S.A.S. con NIT: 901.487.313-9**
**R.L. CARLOS ANDRÉS ARDILA ATENCIO**
**C.C. 91.017.494 de Barbosa**
**CONTRATISTA**

**Ing. Yuly Patricia Monroy Lancheros**
Supervisor

| Retención documental | | | | | | | |
|---|---|---|---|---|---|---|---|
| **Elaborado por:** | | **Revisado por:** | | | **Aprobado por:** | | |
| **Nombre** | **Firma** | **Nombre** | **Firma** | | **Nombre** | **Firma** | |
| Yuly Patricia Monroy Lancheros | | Yuly Patricia Monroy Lancheros | | | Yuly Patricia Monroy Lancheros | | |
| **Nombre del documento** | Acta de Terminación | | | | | **Versión** | |
| **Dependencia** | | **TRD** | | **Consecutivo** | | | |




Alcaldía Municipal De Caldas Boyacá
Dirección: Carrera 3 No. 2-09
Palacio Municipal, Caldas Boyacá
E-mail: contactenos@caldas-boyaca.gov.co
Celular: (+57) 3219488825
Código postal:154660

# ACTA DE LIQUIDACIÓN

| | |
|---|---|
| **PROCESO** | SAMC-002- 2024 DEL 14 DE JUNIO DE 2024 |
| **FECHA PRESENTE ACTA** | VEINTE (20) DE DICIEMBRE DE 2024 |
| **OBJETO** | "MANTENIMIENTO PREVENTIVO, CORRECTIVO Y SUMINISTRO DE REPUESTOS PARA LA MAQUINARIA, VEHÍCULOS, Y EQUIPOS DE PROPIEDAD DEL MUNICIPIO DE CALDAS – BOYACÁ" |
| **CONTRATANTE** | MUNICIPIO DE CALDAS<br>NIT: 891.801.796-4 |
| **REPRESENTANTE LEGAL** | DIEGO ALEJANDRO LANCHEROS RUIZ<br>C.C. 80.219.855 |
| **CONTRATISTA** | **SERVIST S.A.S**<br>Nit: 901.487.313-9<br>**R/L CARLOS ANDRÉS ARDILA ATENCIO**<br>C.C No. 91.017.494 de Barbosa |

En Caldas, a los veinte (20) días del mes de diciembre del año dos mil veinticuatro (2024), se reunieron el Doctor **DIEGO ALEJANDRO LANCHEROS RUIZ** alcalde Municipal en calidad de contratante, **YULY PATRICIA MONROY LANCHEROS,** secretaria de Planeación y Obras Publicas en calidad de supervisora, el señor **CARLOS ANDRÉS ARDILA ATENCIO** identificado con la cedula de ciudadanía No. 91.017.494 de Barbosa obrando como representante legal de SERVIST S.A.S nit. 901.487.313-9, quien se desempeña como contratista, a fin de realizar de común acuerdo, la liquidación del **PROCESO SAMC-002- 2024**, con previa presentación de la factura y soportes correspondientes a los servicios de conforme a las siguientes consideraciones:

**PRIMERA:** Que la Ley 80 de 1993, en su artículo 60, prevé la liquidación de los contratos en relación con las circunstancias similares a la del objeto contractual pactado.

**SEGUNDA:** Que el contrato objeto de la liquidación tuvo el siguiente balance económico y financiero:

**BALANCE DEL CONTRATO**

| | | |
|---|---|---|
| VALOR INICIAL DEL CONTRATO | $ 99.800.000 | |
| VALOR ADICIÓN 1 | $19.687.480 | |
| VALOR PAGO ACTAS PARCIALES | | $ 89.700.000 |
| VALOR A PAGAR AL CONTRATISTA | | $ 29.787.480 |
| SALDO A FAVOR DEL CONTRATANTE | | |
| SUMAS IGUALES | $ 119.487.480 | $ 119.487.480 |

**TERCERA:** Que las partes manifiestan que el balance económico y financiero se encuentran acorde con el contenido y cumplimiento de las obligaciones pactadas, por lo tanto, existe equilibrio económico del contrato en cuanto a las contraprestaciones cumplidas y las pendientes, las cuales se desarrollaron efectivamente por las partes con base en la suscripción del presente acuerdo.

**CUARTA:** Liberar los saldos sin ejecutar a favor del Municipio de Caldas.

**QUINTA:** De conformidad con lo antes manifestado las partes contratantes imparten la aprobación a la presente liquidación.

**CLAUSULA:** El contratista manifiesta que el contratante si cumplió a cabalidad con sus obligaciones contractuales, por lo tanto, manifiesta que renuncia a todas las acciones penales, contencioso administrativas, civiles, indemnizaciones, contractuales o extra contractuales, que se pudieren generar por causa del contrato en contra de la administración.

El Contratista está a Paz y Salvo con los pagos al sistema de seguridad social integral y Parafiscales (Cajas de Compensación Familiar, Sena e ICBF)


Alcaldía Municipal De Caldas Boyacá
Dirección: Carrera 3 No. 2-09
Palacio Municipal, Caldas Boyacá
E-mail: contactenos@caldas-boyaca.gov.co
Celular: (+57) 3219488825
Código postal:154660

En atención a lo dispuesto en la Presente Acta, las partes contratantes dan por liquidado el **PROCESO SAMC-002- 2024 DEL 14 DE JUNIO DE 2024**

Se suscribe por quienes en ella intervinieron.

**DIEGO ALEJANDRO LANCHEROS RUIZ**
Alcalde Municipal
**Contratante**

**SERVIST S.A.S. con NIT: 901.487.313-9**
**R.L. CARLOS ANDRÉS ARDILA ATENCIO**
**C.C. 91.017.494 de Barbosa**
**CONTRATISTA**

**Ing. Yuly Patricia Monroy Lancheros**
Supervisor

| Retención documental | | | | | |
|---|---|---|---|---|---|
| **Elaborado por:** | | **Revisado por:** | | **Aprobado por:** | |
| **Nombre** | **Firma** | **Nombre** | **Firma** | **Nombre** | **Firma** |
| Yuly Patricia Monroy Lancheros | | Yuly Patricia Monroy Lancheros | | Diego Alejandro Lancheros Ruiz | |
| **Nombre del documento** | Acta de Liquidación | | | **Versión** | |
| **Dependencia** | | **TRD** | | **Consecutivo** | |




Alcaldía Municipal De Caldas Boyacá
Dirección: Carrera 3 No. 2-09
Palacio Municipal, Caldas Boyacá
E-mail: contactenos@caldas-boyaca.gov.co
Celular: (+57) 3219488825
Código postal:154660

SERVIST
SAS

**CERTIFICACIÓN APORTES AL SISTEMA DE SEGURIDAD SOCIAL INTEGRAL Y PARAFISCALES**

**PERSONA JURIDICA**

**DEICY RIVERA CAMACHO,** identificada con Cedula de Ciudadanía No 30.206.257 de Barbosa, y con Tarjeta Profesional No. 112780-T de la Junta Central de Contadores de Colombia, en mi condición de Contadora y **CARLOS ANDRÉS ARDILA ATENCIO** identificado con 91.017.494 de Barbosa (S) en mi condición de Representante Legal **SERVIST S.A.S** identificada con NIT 901.487.313-9, bajo la gravedad de juramento, certifican el pago de los aportes de seguridad social (pensión, salud y riesgos laborales) pagados durante el último mes y así mismo de los últimos 6 meses de las personas a continuación relacionadas. Dando cumplimiento a lo dispuesto en el artículo 50 de la Ley 789 de 2002, Artículo 23 de la Ley 1150 de 2007 y Ley 1562 de 2012.

En constancia, se firma en Barbosa, Santander, a los veinte (20) días del mes de diciembre de dos mil veinticuatro (2024).

Cordialmente,

**CARLOS ANDRÉS ARDILA ATENCIO**
C.C. 91.017.494 de Barbosa (S) **Representante Legal**
SERVIST S.A.S
Nit. 901.487.313-9
Cel. 310 344 0126 – 320 330 5703
servistsas@gmail.com

**DEICY RIVERA CAMACHO**
CC. 30.206.257 de Barbosa (S)
Contadora Pública
**T.P. 112780-T**

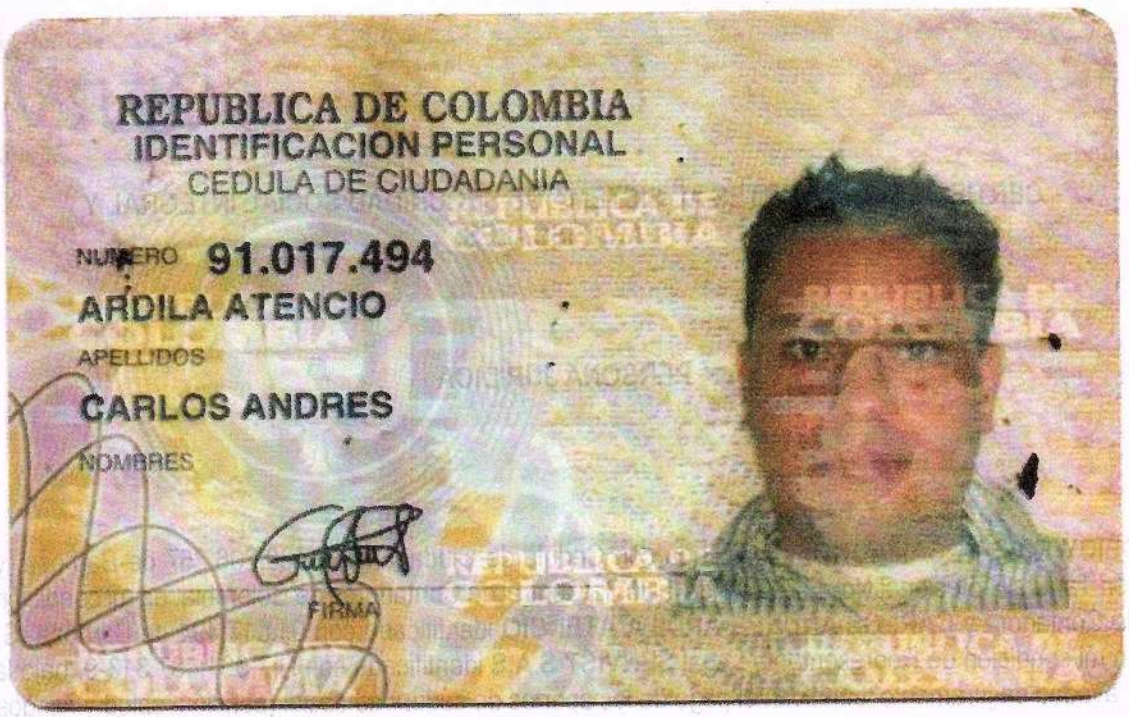
REPUBLICA DE COLOMBIA
IDENTIFICACION PERSONAL
CEDULA DE CIUDADANIA
NUMERO 91.017.494
ARDILA ATENCIO
APELLIDOS
CARLOS ANDRES
NOMBRES
FIRMA

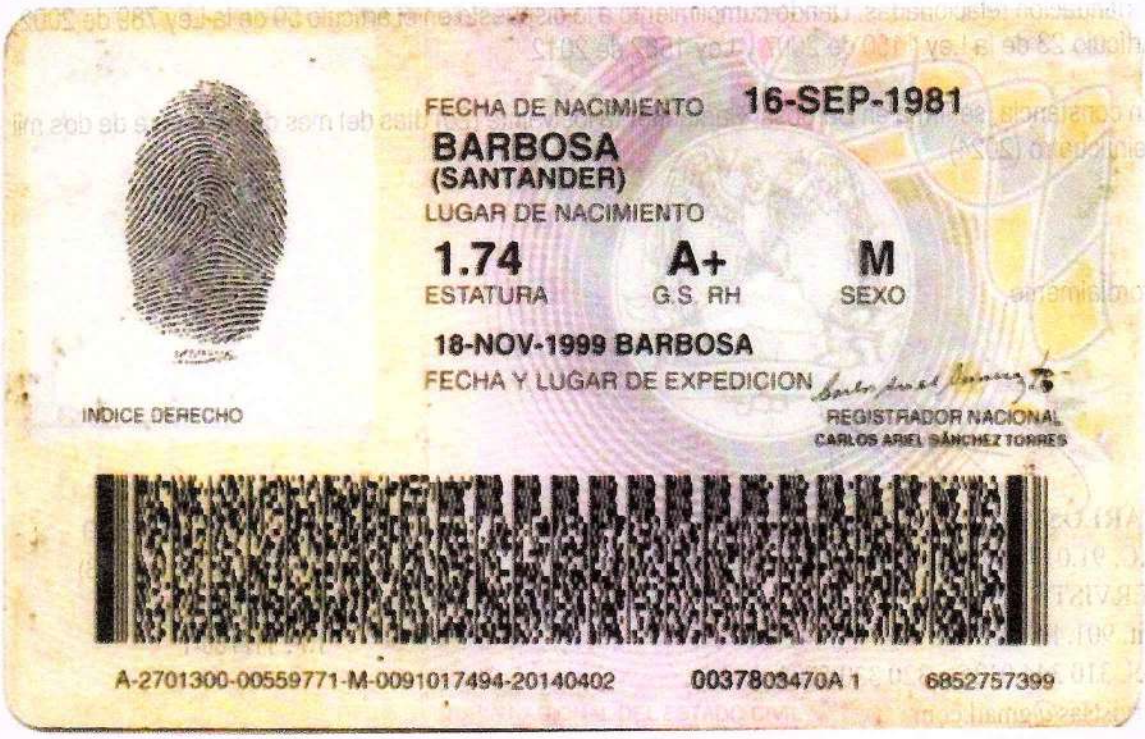
FECHA DE NACIMIENTO 16-SEP-1981
BARBOSA
(SANTANDER)
LUGAR DE NACIMIENTO
1.74
ESTATURA
A+
G.S. RH
M
SEXO
18-NOV-1999 BARBOSA
FECHA Y LUGAR DE EXPEDICION
REGISTRADOR NACIONAL
CARLOS ARIEL SÁNCHEZ TORRES
INDICE DERECHO
A-2701300-00559771-M-0091017494-20140402
0037803470A 1
6852757399

UNIDAD ADMINISTRATIVA ESPECIAL **JUNTA CENTRAL DE CONTADORES**

Certificado No:

**4 7 3 5 8 6 6 B D D 0 8 8 F 9 B**

**LA REPUBLICA DE COLOMBIA**

**MINISTERIO DE COMERCIO, INDUSTRIA Y TURISMO**

**UNIDAD ADMINISTRATIVA ESPECIAL**

**JUNTA CENTRAL DE CONTADORES**

**CERTIFICA A:**
**QUIEN INTERESE**

Que el contador público **DEICY RIVERA CAMACHO** identificado con CÉDULA DE CIUDADANÍA No 30206257 de BARBOSA (SANTANDER) Y Tarjeta Profesional No 112780-T SI tiene vigente su inscripción en la Junta Central de Contadores y desde los últimos 5 años.

**NO REGISTRA ANTECEDENTES DISCIPLINARIOS** ************************************************************************************************

Dado en BOGOTA a los 12 días del mes de Diciembre de 2024 con vigencia de (3) Meses, contados a partir de la fecha de su expedición.

SANDRA MILENA BARROS PULIDO
**DIRECTOR GENERAL**

ESTE CERTIFICADO DIGITAL TIENE PLENA VALIDEZ DE CONFORMIDAD CON LO ESTABLECIDO EN EL ARTICULO 2 DE LA LEY 527 DE 1999, DECRETO UNICO REGLAMENTARIO 1074 DE 2015 Y ARTICULO 6 PARAGRAFO 3 DE LA LEY 962 DEL 2005

Para confirmar los datos y veracidad de este certificado, lo puede consultar en la página web www.jcc.gov.co digitando el número del certificado

# SuAporte |

**Fecha creación reporte:** 2024-11-18,05:15:10PM **Tipo Planilla:** E: PLANILLA EMPLEADOS EMPRESAS **Número Planilla:** 73845695

**Periodo Cotización:** octubre de 2024 **Periodo Servicio:** noviembre de 2024

## PAGADA18/11/2024

### I. DATOS DEL APORTANTE

| | | | | | |
|---|---|---|---|---|---|
| **Razón Social** | SERVIST SAS | **Nombre Sucursal** | AFILIADOS | **Código Sucursal** | 001 |
| **Documento** | NI901487313 | **Dirección** | CL 9 #10 - 20 | | |
| **Tipo de Empresa** | EMPLEADOR | **Teléfono** | 74860001 | | |
| **Tipo Persona** | JURÍDICA | **Forma Presentación** | SUCURSAL | **Total Afiliados** | 10 |
| **Ciudad** | BARBOSA | **Departamento** | SANTANDER | | |
| **Representante Legal** | CARLOS ANDRES ARDILA ATENCIO | **Identificación** | CC 91017494 | | |

### II. DETALLE DEL APORTANTE

| Datos del Afiliado | | | | Novedades | | | | | | | | | | | | | | | Pensiones | | | Salud | | | Riesgos | | | Cajas | | | Parafiscales | | | | Total |
|---|---|---|---|---|---|---|---|---|---|---|---|---|---|---|---|---|---|---|---|---|---|---|---|---|---|---|---|---|---|---|---|---|---|---|
| Identificación | Apellidos y Nombres | Tipo Cotizante | Subtipo Cotizante | ING | RET | TDE | TAE | TDP | TAP | VSP | COR | VST | SLN | IGE | LMA | VAC | AVP | VCT | IRP | Días AFP | Días EPS | Días ARP | Días CCF | Administradora | IBC Pensión | Aporte Pensión | Administradora | IBC Salud | Aporte Salud | Administradora | IBC Riesgos | Aporte Riesgos | Administradora | IBC Caja | Aporte Caja | Aporte SENA | Aporte ICBF | ESAP | Aporte Ministerio | Total |
| CC 10105792 | RESTREPO CICERES GILBERTO | 01 | 00 | | | | | | | | | | | | | | | | 0 | 30 | 30 | 30 | 30 | PORVENIR | $ 1.300.000 | $ 208.000 | SALUD TOTAL EPS | $ 1.300.000 | $ 52.000 | ARL SURA | $ 1.300.000 | $ 50.600 | CAJASAN | $ 1.300.000 | $ 52.000 | $ 0 | $ 0 | $ 0 | $ 0 | $ 368.600 |
| CC 79207448 | CASPAR OIRALDO HECTOR DAVID | 01 | 00 | | | | | | | | | | | | | | | | 0 | 0 | 30 | 30 | 30 | COLPENSIONES | $ 1.300.000 | $ 208.000 | FAMISANAR EPS | $ 1.300.000 | $ 52.000 | ARL SURA | $ 1.300.000 | $ 50.600 | CAJASAN | $ 1.300.000 | $ 52.000 | $ 0 | $ 0 | $ 0 | $ 0 | $ 368.600 |
| CC 79320651 | BORDA JOSE ALFREDO | 01 | 00 | | | | | | | | | | | | | | | | 0 | 0 | 30 | 30 | 30 | COLPENSIONES | $ 1.300.000 | $ 208.000 | SALUD TOTAL EPS | $ 1.300.000 | $ 52.000 | ARL SURA | $ 1.300.000 | $ 50.600 | CAJASAN | $ 1.300.000 | $ 52.000 | $ 0 | $ 0 | $ 0 | $ 0 | $ 368.600 |
| CC 79385890 | PEREZ JORGE ENRIQUE | 01 | 00 | | | | | | | | | | | | | | | | 0 | 30 | 30 | 30 | 30 | PORVENIR | $ 1.300.000 | $ 208.000 | COMPENSAR EPS | $ 1.300.000 | $ 52.000 | ARL SURA | $ 1.300.000 | $ 50.600 | CAJASAN | $ 1.300.000 | $ 52.000 | $ 0 | $ 0 | $ 0 | $ 0 | $ 368.600 |
| CC 79422115 | MARTINEZ CARO JOSE MARINO | 01 | 00 | | | | | | | | | | | | | | | | 0 | 30 | 30 | 30 | 30 | PORVENIR | $ 1.300.000 | $ 208.000 | SALUD TOTAL EPS | $ 1.300.000 | $ 52.000 | ARL SURA | $ 1.300.000 | $ 50.600 | CAJASAN | $ 1.300.000 | $ 52.000 | $ 0 | $ 0 | $ 0 | $ 0 | $ 368.600 |
| CC 79454356 | ALVIS RODRIGUEZ GUILLERMO JAVIER | 01 | 00 | | | | | | | | | | | | | | | | 0 | 30 | 30 | 30 | 30 | COLPENSIONES | $ 1.300.000 | $ 208.000 | FAMISANAR EPS | $ 1.300.000 | $ 52.000 | ARL SURA | $ 1.300.000 | $ 50.600 | CAJASAN | $ 1.300.000 | $ 52.000 | $ 0 | $ 0 | $ 0 | $ 0 | $ 368.600 |
| CC 79940492 | MONSALVA NEITA ENRIQUE ANTONIO | 01 | 00 | | | | | | | | | | | | | | | | 0 | 30 | 30 | 30 | 30 | PORVENIR | $ 1.300.000 | $ 208.000 | FAMISANAR EPS | $ 1.300.000 | $ 52.000 | ARL SURA | $ 1.300.000 | $ 50.600 | CAJASAN | $ 1.300.000 | $ 52.000 | $ 0 | $ 0 | $ 0 | $ 0 | $ 368.600 |
| CC 1033731410 | ROJAS MORALES CRISTIAN CAMILO | 01 | 00 | | | | | | | | | | | | | | | | 0 | 30 | 30 | 30 | 30 | COLPENSIONES | $ 1.300.000 | $ 208.000 | FAMISANAR EPS | $ 1.300.000 | $ 52.000 | ARL SURA | $ 1.300.000 | $ 50.600 | CAJASAN | $ 1.300.000 | $ 52.000 | $ 0 | $ 0 | $ 0 | $ 0 | $ 368.600 |
| CC 1098240324 | OIRALDO VARGAS RUBEN DARIO | 01 | 00 | | | | | | | | | | | | | | | | 0 | 30 | 30 | 30 | 30 | COLPENSIONES | $ 1.300.000 | $ 208.000 | COMPENSAR EPS | $ 1.300.000 | $ 52.000 | ARL SURA | $ 1.300.000 | $ 50.600 | CAJASAN | $ 1.300.000 | $ 52.000 | $ 0 | $ 0 | $ 0 | $ 0 | $ 368.600 |
| CC 1099205010 | PINZON GIL JOSE LUIS | 01 | 00 | | | | | | | | | | | | | | | | 0 | 30 | 30 | 30 | 30 | COLFONDOS | $ 1.300.000 | $ 208.000 | FAMISANAR EPS | $ 1.300.000 | $ 52.000 | ARL SURA | $ 1.300.000 | $ 50.600 | CAJASAN | $ 1.300.000 | $ 52.000 | $ 0 | $ 0 | $ 0 | $ 0 | $ 368.600 |

## III. TOTALES

| IBC Pensión | IBC Salud | IBC Riesgos | IBC Cajas | Aportes Pensión | Aportes FSP | Aportes FSS | Aportes Salud | Aportes Riesgos | Aportes Cajas | Aportes Sena | Aportes ICBF | Aportes ESAP | Aportes Min Educación | (Incapacidades, Licencias, Saldos | Incapacidades ARP | SUBTOTAL SIN INTERESES DE | TOTAL INTERESES | TOTAL FINAL |
|---|---|---|---|---|---|---|---|---|---|---|---|---|---|---|---|---|---|---|
| $ 10.400.000 | $ 13.000.000 | $ 13.000.000 | $ 13.000.000 | $ 2.080.000 | $ 0 | $ 0 | $ 520.000 | $ 566.000 | $ 520.000 | $ 0 | $ 0 | $ 0 | $ 0 | $ 0 | $ 0 | $ 3.686.000 | $ 18.700 | $ 3.704.800 |



Enlace Operativo, Línea Expertos en PILA: Barranquilla: 385 24 44 - Bogotá: 485 4485 - Bucaramanga: 697 87 27 - Cali: 485 9444 - Cartagena: 693 77 27 - Pereira: 340 13 27 - Manizales: 892 80 27 - Medellín: 604 2727 - Desde otras ciudades: 018000 51 99 77.

Antes de imprimir, asegúrese que sea realmente necesario. Proteger el medio ambiente está en nuestras manos.

# SuAporte |

**Fecha creación reporte:** 2024-12-18,11:20:10PM **Tipo Planilla:** E: PLANILLA EMPLEADOS EMPRESAS **Número Planilla:** 74855798

**Periodo Cotización:** noviembre de 2024 **Periodo Servicio:** diciembre de 2024

## PAGADA18/12/2024

### I. DATOS DEL APORTANTE

| | | | | | |
|---|---|---|---|---|---|
| **Razón Social** | SERVIST SAS | **Nombre Sucursal** | AFILIADOS | **Código Sucursal** | 001 |
| **Documento** | NI901487313 | **Dirección** | CL 9 #10 - 20 | | |
| **Tipo de Empresa** | EMPLEADOR | **Teléfono** | 74860001 | | |
| **Tipo Persona** | JURÍDICA | **Forma Presentación** | SUCURSAL | **Total Afiliados** | 10 |
| **Ciudad** | BARBOSA | **Departamento** | SANTANDER | | |
| **Representante Legal** | CARLOS ANDRES ARDILA ATENCIO | **Identificación** | CC 91017494 | | |

### II. DETALLE DEL APORTANTE

| Datos del Afiliado | | | | Novedades | | | | | | | | | | | | | | | | | Pensiones | | | Salud | | | Riesgos | | | Cajas | | | Parafiscales | | | | Total |
|---|---|---|---|---|---|---|---|---|---|---|---|---|---|---|---|---|---|---|---|---|---|---|---|---|---|---|---|---|---|---|---|---|---|---|---|---|
| Identificación | Apellidos y Nombres | Tipo Cotizante | Subtipo Cotizante | SNG | RET | TDE | TAE | TDP | TAP | VSP | CDR | VST | SLN | IGE | LMA | VAC | AVP | VCT | IRP | Días AFP | Días EPS | Días ARP | Días CCF | Administradora | IBC Pensión | Aporte Pensión | Administradora | IBC Salud | Aporte Salud | Administradora | IBC Riesgos | Aporte Riesgos | Administradora | IBC Caja | Aporte Caja | Aporte SENA | Aporte ICBF | ESAP | Aporte Ministerio | Total |
| CC 10105792 | RESTREPO CICERES GILBERTO | 01 | 00 | | | | | | | | | | | | | | | | 0 | 30 | 30 | 30 | 30 | PORVENIR | $ 1.300.000 | $ 208.000 | SALUD TOTAL EPS | $ 1.300.000 | $ 52.000 | ARL SURA | $ 1.300.000 | $ 50.600 | CAJASAN | $ 1.300.000 | $ 52.000 | $ 0 | $ 0 | $ 0 | $ 0 | $ 368.600 |
| CC 79207449 | GASPAR GIRALDO HECTOR DAVID | 01 | 00 | | | | | | | | | | | | | | | | 0 | 0 | 30 | 30 | 30 | COLPENSIONES | $ 1.300.000 | $ 208.000 | FAMISANAR EPS | $ 1.300.000 | $ 52.000 | ARL SURA | $ 1.300.000 | $ 50.600 | CAJASAN | $ 1.300.000 | $ 52.000 | $ 0 | $ 0 | $ 0 | $ 0 | $ 368.600 |
| CC 79320651 | BORDA JOSE ALFREDO | 01 | 00 | | | | | | | | | | | | | | | | 0 | 0 | 30 | 30 | 30 | COLPENSIONES | $ 1.300.000 | $ 208.000 | SALUD TOTAL EPS | $ 1.300.000 | $ 52.000 | ARL SURA | $ 1.300.000 | $ 50.600 | CAJASAN | $ 1.300.000 | $ 52.000 | $ 0 | $ 0 | $ 0 | $ 0 | $ 368.600 |
| CC 79385890 | PEREZ JORGE ENRIQUE | 01 | 00 | | | | | | | | | | | | | | | | 0 | 30 | 30 | 30 | 30 | PORVENIR | $ 1.300.000 | $ 208.000 | COMPENSAR EPS | $ 1.300.000 | $ 52.000 | ARL SURA | $ 1.300.000 | $ 50.600 | CAJASAN | $ 1.300.000 | $ 52.000 | $ 0 | $ 0 | $ 0 | $ 0 | $ 368.600 |
| CC 79422115 | MARTINEZ CARO JOSE MARINO | 01 | 00 | | | | | | | | | | | | | | | | 0 | 30 | 30 | 30 | 30 | PORVENIR | $ 1.300.000 | $ 208.000 | SALUD TOTAL EPS | $ 1.300.000 | $ 52.000 | ARL SURA | $ 1.300.000 | $ 50.600 | CAJASAN | $ 1.300.000 | $ 52.000 | $ 0 | $ 0 | $ 0 | $ 0 | $ 368.600 |
| CC 79454356 | ALVIS RODRIGUEZ GUILLERMO JAVIER | 01 | 00 | | | | | | | | | | | | | | | | 0 | 30 | 30 | 30 | 30 | COLPENSIONES | $ 1.300.000 | $ 208.000 | FAMISANAR EPS | $ 1.300.000 | $ 52.000 | ARL SURA | $ 1.300.000 | $ 50.600 | CAJASAN | $ 1.300.000 | $ 52.000 | $ 0 | $ 0 | $ 0 | $ 0 | $ 368.600 |
| CC 79840492 | MOISALVA NEITA ENRIQUE ANTONIO | 01 | 00 | | | | | | | | | | | | | | | | 0 | 30 | 30 | 30 | 30 | PORVENIR | $ 1.300.000 | $ 208.000 | FAMISANAR EPS | $ 1.300.000 | $ 52.000 | ARL SURA | $ 1.300.000 | $ 50.600 | CAJASAN | $ 1.300.000 | $ 52.000 | $ 0 | $ 0 | $ 0 | $ 0 | $ 368.600 |
| CC 1033731410 | ROJAS MORALES CRISTIAN CAMILO | 01 | 00 | | | | | | | | | | | | | | | | 0 | 30 | 30 | 30 | 30 | COLPENSIONES | $ 1.300.000 | $ 208.000 | FAMISANAR EPS | $ 1.300.000 | $ 52.000 | ARL SURA | $ 1.300.000 | $ 50.600 | CAJASAN | $ 1.300.000 | $ 52.000 | $ 0 | $ 0 | $ 0 | $ 0 | $ 368.600 |
| CC 1098240324 | GIRALDO VARGAS RUBEN DARIO | 01 | 00 | | | | | | | | | | | | | | | | 0 | 30 | 30 | 30 | 30 | COLPENSIONES | $ 1.300.000 | $ 208.000 | COMPENSAR EPS | $ 1.300.000 | $ 52.000 | ARL SURA | $ 1.300.000 | $ 50.600 | CAJASAN | $ 1.300.000 | $ 52.000 | $ 0 | $ 0 | $ 0 | $ 0 | $ 368.600 |
| CC 1099206010 | PINZON GIL JOSE LUIS | 01 | 00 | | | | | | | | | | | | | | | | 0 | 30 | 30 | 30 | 30 | COLFONDOS | $ 1.300.000 | $ 208.000 | FAMISANAR EPS | $ 1.300.000 | $ 52.000 | ARL SURA | $ 1.300.000 | $ 50.600 | CAJASAN | $ 1.300.000 | $ 52.000 | $ 0 | $ 0 | $ 0 | $ 0 | $ 368.600 |

## III. TOTALES

| IBC Pensión | IBC Salud | IBC Riesgos | IBC Cajas | Aportes Pensión | Aportes FSP | Aportes FSS | Aportes Salud | Aportes Riesgos | Aportes Cajas | Aportes Sena | Aportes ICBF | Aportes ESAP | Aportes Min Educación | (Incapacidades, Licencias, Saldos | Incapacidades ARP | SUBTOTAL SIN INTERESES DE | TOTAL INTERESES | TOTAL FINAL |
|---|---|---|---|---|---|---|---|---|---|---|---|---|---|---|---|---|---|---|
| $ 10.400.000 | $ 13.000.000 | $ 13.000.000 | $ 13.000.000 | $ 2.080.000 | $ 0 | $ 0 | $ 520.000 | $ 566.000 | $ 520.000 | $ 0 | $ 0 | $ 0 | $ 0 | $ 0 | $ 0 | $ 3.686.000 | $ 18.700 | $ 3.704.600 |



Enlace Operativo, Línea Expertos en PILA: Barranquilla: 385 24 44 - Bogotá: 485 4485 - Bucaramanga: 697 87 27 - Cali: 485 9444 - Cartagena: 693 77 27 - Pereira: 340 13 27 - Manizales: 892 80 27 - Medellín: 604 2727 - Desde otras ciudades: 018000 51 99 77.

Antes de imprimir, asegúrese que sea realmente necesario. Proteger el medio ambiente está en nuestras manos.

enlace operativo

# SuAporte | AUTOLIQUIDACION CONSOLIDADA

**Fecha creación reporte:** 2024-12-02, 10:28:12 AM **Tipo Planilla:** E: PLANILLA EMPLEADOS EMPRESAS. **Numéro Planilla:** 74706411

**Periodo Cotización:** noviembre de 2024 **Periodo Servicio:** diciembre de 2024

## PAGADO 02/12/2024

### I. DATOS DEL APORTANTE

| | | | |
|---|---|---|---|
| **Razón Social** | SERVIST SAS | | |
| **Documento** | NI901487313 | **Dirección** | CL 9 #10 - 20 |
| **Tipo de Empresa** | EMPLEADOR | **Teléfono** | 74860001 |
| **Tipo Persona** | JURÍDICA | **Forma Presentación** | ÚNICO |
| **Ciudad** | BARBOSA | **Departamento** | SANTANDER |
| **Representante Legal** | ARDILA ATENCIO CARLOS ANDRES | **Identificación** | CC 91017494 |
| **Total Afiliados** | 1 | **ARP** | ARL SURA |

### II. DETALLE DEL APORTANTE

| Datos del Afiliado | | | | Novedades | | | | | | | | | | | | | | | | | | Pensiones | | | Salud | | | Riesgos | | | Cajas | | | Parafiscales | | | | Total |
|---|---|---|---|---|---|---|---|---|---|---|---|---|---|---|---|---|---|---|---|---|---|---|---|---|---|---|---|---|---|---|---|---|---|---|---|---|---|
| Identificación | Apellidos y Nombres | Tipo Cotizante | Subtipo Cotizante | ING | RET | RET P | TDE | TAE | TDP | TAP | VSP | COR | VST | SLN | IGE | LMA | VAC | AVP | VCT | IRP | Días AFP | Días EPS | Días ARP | Días CCF | Administradora | IBC Pensión | Aporte Pensión | Administradora | IBC Salud | Aporte Salud | Tarifa | IBC Riesgos | Aporte Riesgos | Administradora | IBC Caja | Aporte Caja | Aporte SENA | Aporte ICBF | ESAP | Aporte Ministerio | Total |
| CC 91017494 | CARLOS ANDRES ARDILA ATENCIO | 01 | 00 | | | | | | | | | | | | | | | | | 0 | 30 | 30 | 30 | 30 | (230301) PORVENIR | $ 1.300.000 | $ 208.000 | (EPS037) NUEVA EPS | $ 1.300.000 | $ 162.500 | 6,960 | $ 1.300.000 | $ 90.500 | (CCF40) COMFENALCO SANTANDER | $ 1.300.000 | $ 52.000 | $ 26.000 | $ 39.000 | $ 0 | $ 0 | $ 576.000 |

### III.TOTALES

| IBC Pensión | IBC Salud | IBC Riesgos | IBC Cajas | Aportes Pensión | Aportes Salud | Aportes Riesgos | Aportes Cajas | Aportes Sena | Aportes ICBF | Aportes ESAP | Aportes Min Educación | (Incapacidades, Licencias, Saldos a Favor) EPS | Incapacidades ARP | SUBTOTAL SIN INTERESES DE MORA | TOTAL INTERESES DE MORA | TOTAL FINAL |
|---|---|---|---|---|---|---|---|---|---|---|---|---|---|---|---|---|
| $ 1.300.000 | $ 1.300.000 | $ 1.300.000 | $ 1.300.000 | $ 208.000 | $ 162.500 | $ 90.500 | $ 52.000 | $ 26.000 | $ 39.000 | $ 0 | $ 0 | $ 0 | $ 0 | $ 576.000 | $ 0 | $ 576.000 |



Enlace Operativo, Línea Expertos en PILA: Barranquilla: 385 24 44 - Bogotá: 485 4485 - Bucaramanga: 697 87 27 - Cali: 485 9444 - Cartagena: 693 77 27 - Pereira: 340 13 27 - Manizales: 892 80 27 - Medellín: 604 2727 - Desde otras ciudades: 018000 51 99 77.

Antes de imprimir, asegúrese que sea realmente necesario. Proteger el medio ambiente está en nuestras manos.

EXPERTOS en PILA

enlace operativo

# SuAporte | AUTOLIQUIDACION CONSOLIDADA

**Fecha creación reporte:** 2024-11-14, 10:33:57 AM **Tipo Planilla:** E: PLANILLA EMPLEADOS EMPRESAS. **Numéro Planilla:** 73507549

**Periodo Cotización:** octubre de 2024 **Periodo Servicio:** noviembre de 2024

## PAGADO 16/10/2024

### I. DATOS DEL APORTANTE

| | | | |
|---|---|---|---|
| **Razón Social** | SERVIST SAS | | |
| **Documento** | NI901487313 | **Dirección** | CL 9 #10 - 20 |
| **Tipo de Empresa** | EMPLEADOR | **Teléfono** | 74860001 |
| **Tipo Persona** | JURÍDICA | **Forma Presentación** | ÚNICO |
| **Ciudad** | BARBOSA | **Departamento** | SANTANDER |
| **Representante Legal** | ARDILA ATENCIO CARLOS ANDRES | **Identificación** | CC 91017494 |
| **Total Afiliados** | 1 | **ARP** | ARL SURA |

### II. DETALLE DEL APORTANTE

| Datos del Afiliado | | | | Novedades | | | | | | | | | | | | | | | | | Pensiones | | | Salud | | | Riesgos | | | Cajas | | | Parafiscales | | | | Total |
|---|---|---|---|---|---|---|---|---|---|---|---|---|---|---|---|---|---|---|---|---|---|---|---|---|---|---|---|---|---|---|---|---|---|---|---|---|
| Identificación | Apellidos y Nombres | Tipo Cotizante | Subtipo Cotizante | ING | RET | RET P | TDE | TAE | TDP | TAP | VSP | COR | VST | SLN | IGE | LMA | VAC | AVP | VCT | IRP | Días APP | Días EPS | Días ARP | Días CCF | Administradora | IBC Pensión | Aporte Pensión | Administradora | IBC Salud | Aporte Salud | Tarifa | IBC Riesgos | Aporte Riesgos | Administradora | IBC Caja | Aporte Caja | Aporte SENA | Aporte ICBF | ESAP | Aporte Ministerio | Total |
| CC 91017494 | CARLOS ANDRES ARDILA ATENCIO | 01 | 00 | | | | | | | | | | | | | | | | | 0 | 30 | 30 | 30 | 30 | (230301) PORVENIR | $ 1.300.000 | $ 208.000 | (EPS037) NUEVA EPS | $ 1.300.000 | $ 162.500 | 6,960 | $ 1.300.000 | $ 90.500 | (CCF40) COMFENALCO SANTANDER | $ 1.300.000 | $ 52.000 | $ 26.000 | $ 39.000 | $ 0 | $ 0 | $ 578.000 |

### III.TOTALES

| IBC Pensión | IBC Salud | IBC Riesgos | IBC Cajas | Aportes Pensión | Aportes Salud | Aportes Riesgos | Aportes Cajas | Aportes Sena | Aportes ICBF | Aportes ESAP | Aportes Min Educación | (Incapacidades, Licencias, Saldos a Favor) EPS | Incapacidades ARP | SUBTOTAL SIN INTERESES DE MORA | TOTAL INTERESES DE MORA | TOTAL FINAL |
|---|---|---|---|---|---|---|---|---|---|---|---|---|---|---|---|---|
| $ 1.300.000 | $ 1.300.000 | $ 1.300.000 | $ 1.300.000 | $ 208.000 | $ 162.500 | $ 90.500 | $ 52.000 | $ 26.000 | $ 39.000 | $ 0 | $ 0 | $ 0 | $ 0 | $ 578.000 | $ 0 | $ 578.000 |



Enlace Operativo, Línea Expertos en PILA: Barranquilla: 385 24 44 - Bogotá: 485 4485 - Bucaramanga: 697 87 27 - Cali: 485 9444 - Cartagena: 693 77 27 - Pereira: 340 13 27 - Manizales: 892 80 27 - Medellín: 604 2727 - Desde otras ciudades: 018000 51 99 77.

Antes de imprimir, asegúrese que sea realmente necesario. Proteger el medio ambiente está en nuestras manos.

EXPERTOS en PILA

DIAN

# Formulario del Registro Único Tributario

**001**

2. Concepto 0 2 Actualización

4. Número de formulario 141150366906

(415)7707212489984(8020) 000014115036690 6

| 5. Número de Identificación Tributaria (NIT) | 6. DV | 12. Dirección seccional | | 14. Buzón electrónico |
|---|---|---|---|---|
| 9 0 1 4 8 7 3 1 3 | 9 | Impuestos y Aduanas de Bucaramanga | 4 | |

## IDENTIFICACIÓN

| 24. Tipo de contribuyente | 25. Tipo de documento | 26. Número de Identificación | |
|---|---|---|---|
| Persona jurídica 1 | | | |

| Lugar de expedición | 28. País | 29. Departamento | 30. Ciudad/Municipio |
|---|---|---|---|
| | | | |

| 31. Primer apellido | 32. Segundo apellido | 33. Primer nombre | 34. Otros nombres |
|---|---|---|---|
| | | | |

35. Razón social
SERVIST S.A.S

| 36. Nombre comercial | 37. Sigla |
|---|---|
| | |

## UBICACIÓN

| 38. País | 39. Departamento | 40. Ciudad/Municipio |
|---|---|---|
| COLOMBIA 1 6 9 | Santander 6 8 | Barbosa 0 7 7 |

41. Dirección principal
CL 9 10 20

42. Correo electrónico servistsas@gmail.com

| 43. Código postal | 44. Teléfono 1 | 45. Teléfono 2 |
|---|---|---|
| 6 8 4 5 1 1 | 3 1 0 3 4 4 0 1 2 6 | 3 2 0 3 3 0 5 7 0 3 |

## CLASIFICACIÓN

### Actividad económica

| Actividad principal | | Actividad secundaria | | Otras actividades | | Ocupación | |
|---|---|---|---|---|---|---|---|
| 46. Código | 47. Fecha inicio actividad | 48. Código | 49. Fecha inicio actividad | 50. Código 1 | 2 | 51. Código | 52. Número establecimientos |
| 3 3 1 2 | 2 0 2 3 1 0 0 1 | 4 5 2 0 | 2 0 2 3 1 0 0 1 | 4 6 1 0 | 4 6 3 2 | | |

### Responsabilidades, Calidades y Atributos

53. Código 5 7 1 4 4 2 4 8 5 2 5 5

05- Impto. renta y compl. régimen ordinar
07- Retención en la fuente a título de rent
14- Informante de exogena
42- Obligado a llevar contabilidad
48 - Impuesto sobre las ventas - IVA
52 - Facturador electrónico
55 - Informante de Beneficiarios Finales

### Usuarios aduaneros

54. Código

### Exportadores

| 55. Forma | 56. Tipo | Servicio | 1 | 2 | 3 |
|---|---|---|---|---|---|
| | | 57. Modo | | | |
| | | 58. CPC | | | |

**IMPORTANTE: Sin perjuicio de las actualizaciones a que haya lugar, la inscripción en el Registro Único Tributario -RUT-, tendrá vigencia indefinida y en consecuencia no se exigirá su renovación**

### Para uso exclusivo de la DIAN

59. Anexos SI [ ] NO [X] 60. No. de Folios: 0

La información suministrada a través del formulario oficial de inscripción, actualización, suspensión y cancelación del Registro Único Tributario (RUT), deberá ser exacta y veraz; en caso de constatar inexactitud en alguno de los datos suministrados se adelantarán los procedimientos administrativos sancionatorios o de suspensión, según el caso. Parágrafo del artículo 1.6.1.2.6 del Decreto 1625 del 2016. De igual manera al formalizar el trámite el usuario fue informado y acepta la política de tratamiento de datos ley 1581 de 2012.

Firma del solicitante:

Sin perjuicio de las verificaciones que la DIAN realice.

Firma autorizada:

984. Nombre ARDILA ATENCIO CARLOS ANDRES

985. Cargo Representante legal Certificado

COPIA CERTIFICADO DOCUMENTO SIN COSTO

DIAN

# Formulario del Registro Único Tributario

**001**



Espacio reservado para la DIAN

4. Número de formulario: 141150366906

(415)7707212489984(8020) 000014115036690 6

| 5. Número de Identificación Tributaria (NIT) | 6. DV | 12. Dirección seccional | | 14. Buzón electrónico |
|---|---|---|---|---|
| 9 0 1 4 8 7 3 1 3 | 9 | Impuestos y Aduanas de Bucaramanga | 4 | |

## Características y formas de las organizaciones

| | | | | | |
|---|---|---|---|---|---|
| 62. Naturaleza | 2 | 63. Formas asociativas | 1 2 | 64. Entidades o institutos de derecho público de orden nacional, departamental, municipal y descentralizados | |
| 65. Fondos | | 66. Cooperativas | | 67. Sociedades y organismos extranjeros | |
| 68. Sin personería jurídica | | 69. Otras organizaciones no clasificadas | | 70. Beneficio | 1 |

## Constitución, Registro y Última Reforma

| Documento | 1. Constitución | 2 Reforma |
|---|---|---|
| 71. Clase | 0 4 | |
| 72. Número | | |
| 73. Fecha | 2 0 2 1 0 5 1 8 | |
| 74. Número de notaría | | |
| 75. Entidad de registro | 0 3 | |
| 76. Fecha de registro | 2 0 2 1 0 5 2 4 | |
| 77. No. Matrícula mercantil | 0 0 0 0 4 9 1 5 0 1 | |
| 78. Departamento | 6 8 | |
| 79. Ciudad/Municipio | 0 7 7 | |
| Vigencia | | |
| 80. Desde | 2 0 2 1 0 5 1 8 | |
| 81. Hasta | 9 9 9 9 1 2 3 1 | |

## Composición del Capital

| | |
|---|---|
| 82. Nacional | 1 0 0 % |
| 83. Nacional público | 0 . 0 % |
| 84. Nacional privado | 1 0 0 . 0 % |
| 85. Extranjero | 0 % |
| 86. Extranjero público | 0 . 0 % |
| 87. Extranjero privado | 0 . 0 % |

## Entidad de vigilancia y control

88. Entidad de vigilancia y control

## Estado y Beneficio

| Item | 89. Estado actual | 90. Fecha cambio de estado | 91. Número de Identificación Tributaria (NIT) | 92. DV |
|---|---|---|---|---|
| 1 | 8 0 | 2 0 2 1 0 5 3 1 | | - |
| 2 | | | | - |
| 3 | | | | - |
| 4 | | | | - |
| 5 | | | | - |

## Vinculación económica

| 93. Vinculación económica | 94. Nombre del grupo económico y/o empresarial | 95. Número de Identificación Tributaria (NIT) de la Matriz o Controlante | 96. DV. |
|---|---|---|---|
| | | | |

97. Nombre o razón social de la matriz o controlante

| 170. Número de identificación tributaria otorgado en el exterior | 171. País | 172. Número de identificación tributaria sociedad o natural del exterior con EP | |
|---|---|---|---|

173. Nombre o razón social de la sociedad o natural del exterior con EP

COPIA CERTIFICADO DOCUMENTO SIN COSTO

DIAN

Formulario del Registro Único Tributario
Representación

001

Página 3 de 5 Hoja 3

Espacio reservado para la DIAN

4. Número de formulario 141150366906

(415)7707212489984(8020) 000014115036690 6

| 5. Número de Identificación Tributaria (NIT) | 6. DV | 12. Dirección seccional | 14. Buzón electrónico |
|---|---|---|---|
| 9 0 1 4 8 7 3 1 3 | 9 | Impuestos y Aduanas de Bucaramanga | 4 |

**Representación**

**1**

| 98. Representación | 99. Fecha inicio ejercicio representación |
|---|---|
| REPRS LEGAL PRIN 1 8 | 2 0 2 1 0 5 1 8 |

| 100. Tipo de documento | 101. Número de identificación | 102. DV | 103. Número de tarjeta profesional |
|---|---|---|---|
| Cédula de Ciudadaní 1 3 | 9 1 0 1 7 4 9 4 | | |

| 104. Primer apellido | 105. Segundo apellido | 106. Primer nombre | 107. Otros nombres |
|---|---|---|---|
| ARDILA | ATENCIO | CARLOS | ANDRES |

| 108. Número de Identificación Tributaria (NIT) | 109. DV | 110. Razón social representante legal |
|---|---|---|
| | | |

**2**

| 98. Representación | 99. Fecha inicio ejercicio representación |
|---|---|
| | |

| 100. Tipo de documento | 101. Número de identificación | 102. DV | 103. Número de tarjeta profesional |
|---|---|---|---|
| | | | |

| 104. Primer apellido | 105. Segundo apellido | 106. Primer nombre | 107. Otros nombres |
|---|---|---|---|
| | | | |

| 108. Número de Identificación Tributaria (NIT) | 109. DV | 110. Razón social representante legal |
|---|---|---|
| | | |

**3**

| 98. Representación | 99. Fecha inicio ejercicio representación |
|---|---|
| | |

| 100. Tipo de documento | 101. Número de identificación | 102. DV | 103. Número de tarjeta profesional |
|---|---|---|---|
| | | | |

| 104. Primer apellido | 105. Segundo apellido | 106. Primer nombre | 107. Otros nombres |
|---|---|---|---|
| | | | |

| 108. Número de Identificación Tributaria (NIT) | 109. DV | 110. Razón social representante legal |
|---|---|---|
| | | |

**4**

| 98. Representación | 99. Fecha inicio ejercicio representación |
|---|---|
| | |

| 100. Tipo de documento | 101. Número de identificación | 102. DV | 103. Número de tarjeta profesional |
|---|---|---|---|
| | | | |

| 104. Primer apellido | 105. Segundo apellido | 106. Primer nombre | 107. Otros nombres |
|---|---|---|---|
| | | | |

| 108. Número de Identificación Tributaria (NIT) | 109. DV | 110. Razón social representante legal |
|---|---|---|
| | | |

**5**

| 98. Representación | 99. Fecha inicio ejercicio representación |
|---|---|
| | |

| 100. Tipo de documento | 101. Número de identificación | 102. DV | 103. Número de tarjeta profesional |
|---|---|---|---|
| | | | |

| 104. Primer apellido | 105. Segundo apellido | 106. Primer nombre | 107. Otros nombres |
|---|---|---|---|
| | | | |

| 108. Número de Identificación Tributaria (NIT) | 109. DV | 110. Razón social representante legal |
|---|---|---|
| | | |

COPIA CERTIFICADO
DOCUMENTO SIN COSTO

DIAN

# Formulario del Registro Único Tributario
## Revisor Fiscal y Contador

**001**



Espacio reservado para la DIAN

4. Número de formulario: 141150366906

(415)7707212489984(8020) 000014115036690 6

| 5. Número de Identificación Tributaria (NIT) | 6. DV | 12. Dirección seccional | | 14. Buzón electrónico |
|---|---|---|---|---|
| 9 0 1 4 8 7 3 1 3 | 9 | Impuestos y Aduanas de Bucaramanga | 4 | |

**Revisor Fiscal y Contador**

**Revisor fiscal principal**

| 124. Tipo de documento | 125. Número de identificación | 126. DV | 127. Número de tarjeta profesional |
|---|---|---|---|
| Cédula de Ciudadanía 1 3 | 3 0 2 0 6 2 5 7 | | 1 1 2 7 8 0 T |

| 128. Primer apellido | 129. Segundo apellido | 130. Primer nombre | 131. Otros nombres |
|---|---|---|---|
| RIVERA | CAMACHO | DEICY | |

| 132. Número de Identificación Tributaria (NIT) | 133. DV | 134. Sociedad o firma designada |
|---|---|---|
| | | |

135. Fecha de nombramiento: 2 0 2 2 0 1 0 3

**Revisor fiscal suplente**

| 136. Tipo de documento | 137. Número de identificación | 138. DV | 139. Número de tarjeta profesional |
|---|---|---|---|
| | | | |

| 140. Primer apellido | 141. Segundo apellido | 142. Primer nombre | 143. Otros nombres |
|---|---|---|---|
| | | | |

| 144. Número de Identificación Tributaria (NIT) | 145. DV | 146. Sociedad o firma designada |
|---|---|---|
| | | |

147. Fecha de nombramiento:

**Contador**

| 148. Tipo de documento | 149. Número de identificación | 150. DV | 151. Número de tarjeta profesional |
|---|---|---|---|
| | | | |

| 152. Primer apellido | 153. Segundo apellido | 154. Primer nombre | 155. Otros nombres |
|---|---|---|---|
| | | | |

| 156. Número de Identificación Tributaria (NIT) | 157. DV | 158. Sociedad o firma designada |
|---|---|---|
| | | |

159. Fecha de nombramiento:

COPIA CERTIFICADO DOCUMENTO SIN COSTO

DIAN

# Formulario del Registro Único Tributario
## Establecimientos

**001**



Espacio reservado para la DIAN

4. Número de formulario: 141150366906

(415)7707212489984(8020) 000014115036690 6

| 5. Número de Identificación Tributaria (NIT) | 6. DV | 12. Dirección seccional | | 14. Buzón electrónico |
|---|---|---|---|---|
| 9 0 1 4 8 7 3 1 3 | 9 | Impuestos y Aduanas de Bucaramanga | 4 | |

**Establecimientos, agencias, sucursales, oficinas, sedes o negocios entre otros**

**1**

| 160. Tipo de establecimiento | 161. Actividad económica | |
|---|---|---|
| Establecimiento de comerci 0 2 | Mantenimiento y reparación de vehículos automotores 4 5 2 0 | |

162. Nombre del establecimiento: SERVIST

| 163. Departamento | 164. Ciudad/Municipio | |
|---|---|---|
| Santander 6 8 | Barbosa 0 7 7 | |

165. Dirección: CL 9 10 20

| 166. Número de matrícula mercantil | 167. Fecha de la matrícula mercantil | |
|---|---|---|
| 4 9 1 5 0 2 | 2 0 2 1 0 5 2 4 | |
| 168. Teléfono: 3 1 0 3 4 4 0 1 2 6 | 169. Fecha de cierre | |

**2**

| 160. Tipo de establecimiento | 161. Actividad económica | |
|---|---|---|
| | | |

162. Nombre del establecimiento

| 163. Departamento | 164. Ciudad/Municipio | |
|---|---|---|
| | | |

165. Dirección

| 166. Número de matrícula mercantil | 167. Fecha de la matrícula mercantil | |
|---|---|---|
| | | |
| 168. Teléfono | 169. Fecha de cierre | |

**3**

| 160. Tipo de establecimiento | 161. Actividad económica | |
|---|---|---|
| | | |

162. Nombre del establecimiento:

| 163. Departamento | 164. Ciudad/Municipio | |
|---|---|---|
| | | |

165. Dirección

| 166. Número de matrícula mercantil | 167. Fecha de la matrícula mercantil | |
|---|---|---|
| | | |
| 168. Teléfono | 169. Fecha de cierre | |

COPIA CERTIFICADO DOCUMENTO SIN COSTO