



Prestador: 0500105568
NIT 900202037-4
Dirección: CALLE 20 N 19-16 CENTRO
Telefono 3939090-3017954228
Email: ocupacionalbiotest2019@hotmail.com

**CERTIFICADO MÉDICO
 DE APTITUD LABORAL
 con énfasis en
 OSTEOMUSCULAR**



Información General

Fecha impresión: BARRANQUILLA - 2022/07/12 Nro Ingreso: 2022071202013
 Paciente: SHIRLEY MARBEL CARRILLO BARRIOS Sede: SEDE PRINCIPAL
 CC: 22534166 Convenio: PARTICULAR
 Edad: 46 años Cargo: ABOGADA
 Género: Femenino Fecha Ingreso: 2022-07-12 13:50:40
 Tipo Evaluación: EXAMEN INGRESO Fecha Salida: 2022-07-12 17:46:38
 Origen: Destino:



Pruebas de Apoyo Diagnóstico

PARACLINICOS LABORATORIO CLINICO COMPLEMENTARIOS VACUNAS

Certificación de Aptitud

CONCEPTO - EXAMEN INGRESO: INGRESO
 OBSERVACIONES AL CONCEPTO: AL REALIZAR EXAMEN FISICO A TRABAJADOR, NO SE ENCONTRO NI ESTE REFIERE ALTERACION OSTEOMUSCULAR

Recomendaciones Generales

Examen Periódico Ocupacional Realización Pruebas Complementarias Continuar Manejo Medico
 Pausas Activas Uso de E.P.I.
 Higiene Postural Remitir a EPS

Recomendaciones Ocupacionales Preventivas

Cardiovascular: Reducir el consumo de azúcares, harinas, sal, grasas y fritos; asistir a programas periódicos de promoción y prevención de riesgo cardiovascular en su EPS. Control periódico de peso, control de tensión arterial preventiva.

Recomendaciones Específicas y/o Restricciones

BAJA VULNERABILIDAD PARA COVID-19. DEBE CUMPLIR EL PROTOCOLO DE BIOSEGURIDAD. DISTANCIAMIENTO SOCIAL, LAVADO FRECUENTE DE MANOS, REPORTE DE SINTOMAS, USO DE EPP Y DEMAS ACTIVIDADES QUE SE DESARROLLEN EN LA EMPRESA. ESTAS RECOMENDACIONES SON TANTO INTRA COMO EXTRALABORALES.

Autorizo la realización de exámenes ocupacionales según consentimiento informado y política de protección de datos diligenciadas en el autoreporte de condiciones de salud que previamente firme. La firma del paciente referida en este documento es imagen extraída del consentimiento informado y política de protección de datos diligenciada y firmada por cada paciente antes de ingresar a la atención donde nos autoriza a practicarle los exámenes médicos y paraclínicos correspondientes. La imagen de firma del paciente certifica que se presento y diligencio el documento de consentimiento informado el cual reposa en los archivos de BIOTEST IPS S.A.S.

Profesional Ocupacional: Biotestips

Registro M.D: 00
 Licencia S.O: 000

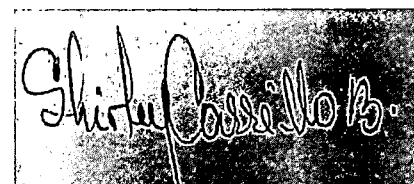

Firma del Paciente: SHIRLEY MARBEL CARRILLO BARRIOS

Identificación: CC. - 22534166



RESULTADOS

Software Baxlab v20220508

Impreso 2022-07-12 5:02:32 pm
 Sede PRINCIPAL
 Paciente CARRILLO BARRIOS SHIRLEY MARBEL
 Identif. CC 22534166 Teléfono
 Entidad BIOTEST SALUD OCUPACIONAL
 Sala CONSULTA EXTERNA

Fecha Nacimiento 10/10/1976
 Sexo F Edad 46A 9M 02 D Nro. De Recepción 38711
 Fecha De Recepción 12 jul. 2022 01:42:42 pm
 SubEntidad SIN SUBENTIDAD
 Médico 0 0 0
 Cama

Página 1 de 3

Resultados Unidades Valores Referencia

HEMATOLOGIA

1. HEMOGRAMA TIPO IV

Hemoglobina	12,8	gr/dl	12 a 17
Hematocrito	38,5	%	36 a 52
Recuento de Eritrocitos(RBC)	4,02	X10 ⁶ /mm ³	3,50 a 5
Volumen Medio Corpuscular (MCV)	95,6	fL	80 a 100
Hemoglobina Corpuscular Media(MCH)	30,2	pg	27 a 34
Concentracion Hemoglobina Corpuscular Media (CHCM)	31,6	gr/dl	31 a 36
Indice de distribución eritrocitaria (RDW-CV)	11,7	fL	11 a 16
Indice de distribución eritrocitaria (RDW-SD)	44,5	fL	35 a 56
Recuento de Leucocitos(WBC)	12,22	x10 ³ /mmc	4 a 10
Neutrófilos(%)	68,6	%	45 a 70
Neutrofilos(/mmc)	8,38	x10 ³ /mmc	2 a 7
Eosinófilos(%)	1,5	%	0,50 a 5
Eosinófilos(/mmc)	0,18	x10 ³ /mmc	0,02 a 0,80
Basófilos(%)	0,3	%	0 a 1
Basófilos(/mmc)	0,04	x10 ³ /mmc	0 a 1
Linfocitos(%)	24,7	%	25 a 45
Linfocitos(/mmc)	3,02	x10 ³ /mmc	0,80 a 4
Monocitos(%)	4,9	%	3 a 12
Monocitos(/mmc)	0,6	x10 ³ /mmc	0,12 a 1,20
Recuento de Plaquetas(PLT)	442	x10 ³ /mmc	150 a 450
Plaquetocrito (PCT)	0,39	%	0,11 a 0,50
Volumen plaquetario medio (MPV)	8,8	fL	6,50 a 12
Indice de distribuciónPlaquetario (PDW)	15,3	fL	6,50 a 12

Reportado Por: JOSE MIGUEL UCROS ALVAREZ

Fecha Reporte

12 jul. 2022 03:20 pm



BIO-TEST IPS SAS

NIT 900202037-4

Dirección: Calle 20 No 19-16 Soledad -Atlántico

Teléfono: 3929090 -3017954428

Dirección: Carrera 23 No 25B-41 Sabanalarga -Atlántico

Teléfono: 3002462193

Dirección: Carrera 14 No 9-47 Ciénaga -Magdalena

Teléfono: 4107755

Dirección: Calle 25 No 32B - 19 Santa Marta - Magdalena

biotestips@hotmail.com

RESULTADOS



Software Baxlab v20220508

Página 2 de 3

Impreso 12 jul. 2022 05:02:32 pm
 Sede PRINCIPAL
 Paciente CARRILLO BARRIOS SHIRLEY MARBEL
 Identif. CC 22534166 Teléfono
 Entidad BIOTEST SALUD OCUPACIONAL
 Sala CONSULTA EXTERNA

Fecha Nacimiento 10/10/1976
 Sexo F Edad 46A 9M 2D Nro. De Recepción 38711
 Fecha De Recepción 12 jul. 2022 01:42:42 pm
 SubEntidad SIN SUBENTIDAD
 Médico 0 0 0
 Cama

Resultados Unidades Valores Referencia

HEMATOLOGIA

1. HEMOGRAMA TIPO IV

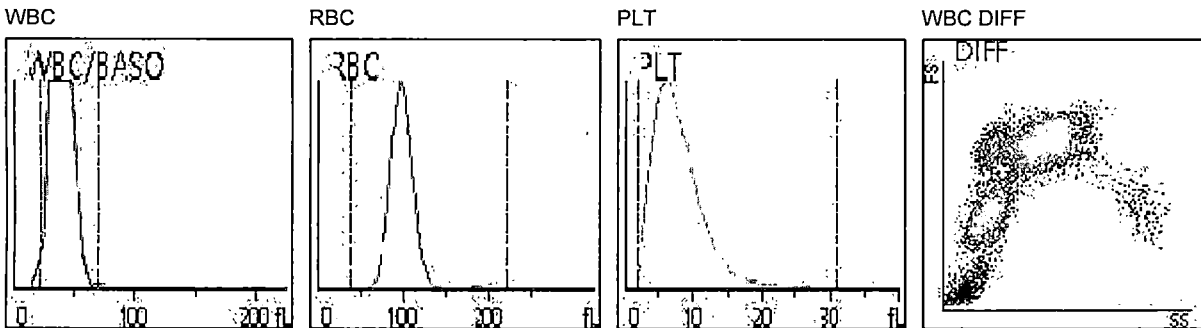

URIANALISIS

2. ESTUDIO FISICO-QUIMICO

Color de orina	Amarillo	
Aspecto	Ligeramente turbio	
PH	6.0	
Densidad	1.020	
Proteinas	Negativa	mg/dl
Cetona	Negativo	mg/dl
Bilirrubina	Negativo	mg/dl
Urobilinogeno	Normal	mg/dl
Sangre	Negativo	
Nitritos	NEGATIVO	

ESTUDIO MICROSCOPICO

Leucocitos	6-8 xc	/Campo(40 X)
Hematies	0-2 xc	/Campo(40 X)
Células Epiteliales	+	
Bacterias	++	



RESULTADOS

Software Baxlab v20210508

Página 3 de 3

Impreso 12 jul. 2022 05:02:32 pm
 Sede PRINCIPAL
 Paciente CARRILLO BARRIOS SHIRLEY MARBEL
 Identif. CC 22534166 Teléfono
 Entidad BIOTEST SALUD OCUPACIONAL
 Sala CONSULTA EXTERNA

Sexo F Fecha Nacimiento 10/10/1976
 Edad 46A 9M 2D Nro. De Recepción 38711
 Fecha De Recepción 12 jul. 2022 01:42:42 pm
 SubEntidad SIN SUBENTIDAD
 Médico 0 0 0

Cama

Resultados	Unidades	Valores Referencia
------------	----------	--------------------



DR. JOSE MIGUEL UCROS ALVAREZ
 BACTERIOLOGO
 TP 8788697