

ALTA TECNOLOGÍA

NIT 79612999 - 6
Av Calle 8 # 76 - 40
Cel. 311 599 28 14
E-MAIL herreraelber@yahoo.com.co

Importadores mayoristas

Elber Herrera P

VENTA DE MOBILIARIO
EQUIPOS DE OFICINA Y TECNOLOGÍA
ASEO, MEDICOS, DOTACIONES
ALIMENTOS PREPARADOS Y ABARROTES
SUMINISTROS EN PAPELERIA
EVENTOS, ENTRE OTROS

INFORME

**REFERENCIA: PROCESO DE MINIMA CUANTIA-No. PC-MS-MC-021-2024
OBJETO SUMINISTRO MAQUINA PROCESADORA DE SAGU COMO APOYO A
PROGRAMAS Y PROYECTOS PRODUCTIVOS PARA EL SECTOR
AGROPECUARIO Y FORTALECIMIENTO DE LA CADENA PRODUCTIVA DE
LAS COMUNIDADES LOCALES DEL MUNICIPIO DE SOMONDOCO**

CONTRATO No. C-MS-MC-021-2024

CONTRATISTA:

ELBER HERRERA PIÑEROS

NIT : 79.612.999

C.C. 79.612.999 de Bogotá.

SUPERVISOR

LADY JOHANA TOLOZA GIL

SECRETARIA DE PLANEACION Y OBRAS

**INFORME PARA EL PERIODO INICIO DE 22 DE ABRIL AL 27 DE MAYO DE
2024**

ALTA TECNOLOGÍA

NIT 79612999 - 6
Av Calle 8 # 76 - 40
Cel. 311 599 28 14
E-MAIL: herreroelber@yahoo.com.co

Importadores mayoristas
Elber Herrera P

VENTA DE MOBILIARIO
EQUIPOS DE OFICINA Y TECNOLOGÍA
ASEO, MEDICOS, DOTACIONES
ALIMENTOS PREPARADOS Y ABARROTES
SUMINISTROS EN PAPELERIA
EVENTOS, ENTRE OTROS

INTRODUCCIÓN

INFORME FINAL

El presente es el informe de ejecución del contrato de compraventa MINIMA CUANTIA PROCESO DE SELECCIÓN AML- PC-MS-MC-021-2024

INFORMACIÓN GENERAL DEL CONTRATO

CONTRATISTA	ELBER HERRERA PIÑEROS
IDENTIFICACIÓN	NIT : 79.612.999, C.C. 79.612.999 de Bogotá.
NUMERO DE CONTRATO	CONTRATO DE SUMINISTROS No C-MS-MC-021-2024
OBJETO	PROCESO DE MINIMA CUANTIA- No. PC-MS-MC-021-2024 OBJETO SUMINISTRO MAQUINA PROCESADORA DE SAGU COMO APOYO A PROGRAMAS Y PROYECTOS PRODUCTIVOS PARA EL SECTOR AGROPECUARIO Y FORTALECIMIENTO DE LA CADENA PRODUCTIVA DE LAS COMUNIDADES LOCALES DEL MUNICIPIO DE SOMONDOCO
VALOR INICIAL	\$ 2.350.000,00
VALOR FINAL	\$ 2.350.000,00
FECHA DE INICIO	22 DE ABRIL DE 2024
ADICION TIEMPO	ENTREGA INICIAL 12 MAYO 2024 ADICION TIEMPO 15 DIAS
FECHA DE RECIBO FINAL	27 DE MAYO DE 2024

ALTA TECNOLOGÍA

NIT 79612999 - 6
Av Calle 8 # 76 - 40
Cel. 311 599 28 14
E-MAIL: herreroelber@yahoo.com.co

Importadores mayoristas
Elber Herrera P

VENTA DE MOBILIARIO
EQUIPOS DE OFICINA Y TECNOLOGÍA
ASEO, MEDICOS, DOTACIONES
ALIMENTOS PREPARADOS Y ABARROTES
SUMINISTROS EN PAPELERIA
EVENTOS, ENTRE OTROS

REGISTRO FOTOGRAFICO

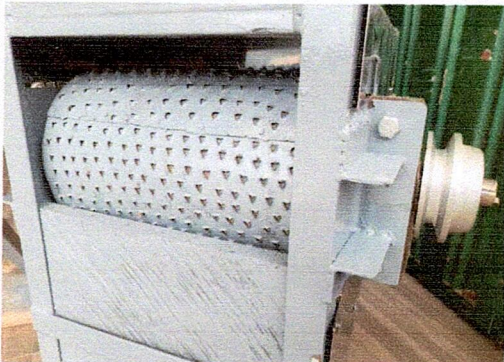
ITEM	DESCRIPCION	CANTIDAD	FOTOGRAFIA
1	SUMINISTRO MAQUINA PROCESADORA DE SAGÚ (INCLUYE TOLVA, CILINDRO ESTRIADO, MOTOR ELÉCTRICO, CUERPO DE LA MÁQUINA, POLEA Y VOLANTES, PIÑONES.)	1	
	<p>Descripción de cada una de las partes que componen la máquina:</p> <p>Cilindro: largo: 24 centímetros, ancho: 16 centímetros; material en lamina galvanizada con rodamientos</p>	1	

ALTA TECNOLOGÍA

NIT 79612999 - 6
Av Calle 8 # 76 - 40
Cel. 311 599 28 14
E-MAIL herreraelber@yahoo.com.co

Tolva de entrada de sagú en angulo y madera
asegurada con tornillos.

Motor con sistema eléctrico monofásico, 1HP
de fuerza.

Importadores mayoristas
Elber Herrera P

VENTA DE MOBILIARIO
EQUIPOS DE OFICINA Y TECNOLOGÍA
ASEO, MEDICOS, DOTACIONES
ALIMENTOS PREPARADOS Y ABARROTES
SUMINISTROS EN PAPELERIA
EVENTOS, ENTRE OTROS

1



1



ALTA TECNOLOGÍA

NIT 79612999 - 6
Av Calle 8 # 76 - 40
Cel. 311 599 28 14
E-MAIL: herreraelber@yahoo.com.co

Importadores mayoristas
Elber Herrera P

VENTA DE MOBILIARIO
EQUIPOS DE OFICINA Y TECNOLOGÍA
ASEO, MEDICOS, DOTACIONES
ALIMENTOS PREPARADOS Y ABARROTES
SUMINISTROS EN PAPELERIA
EVENTOS, ENTRE OTROS

Patas de la estructura en angulo, desarmables.

1

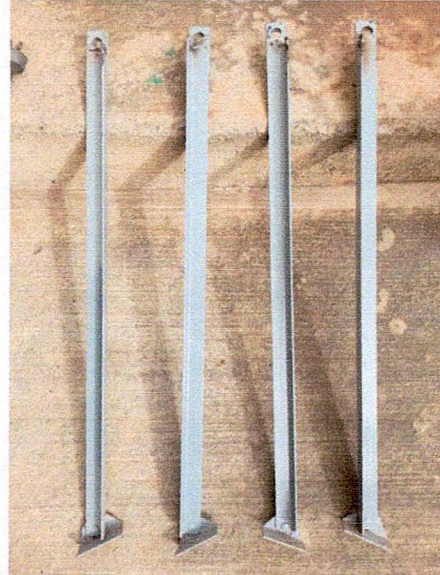

ELABORO:

ELBER HERRERA PIÑEROS
Cedula 79612999
Dirección: Calle 8 N° 76-40 Bogotá
Celular 311 599 28 14
Email: herreraelber@yahoo.com.co
Ciudad: Bogotá

ALTA TECNOLOGÍA

NIT 79612999-6
Av Calle 8 # 76 - 40
Cel. 311 599 28 14
E-MAIL herreraelber@yahoo.com.co

Importadores mayoristas

Elber Herrera P

VENTA DE MOBILIARIO
EQUIPOS DE OFICINA Y TECNOLOGÍA
ASEO, MEDICOS, DOTACIONES
ALIMENTOS PREPARADOS Y ABARROTÉS
SUMINISTROS EN PAPELERIA
EVENTOS, ENTRE OTROS

Bogotá 24 de mayo 2024

Señores
MUNICIPIO DE SOMONDOCO
Ciudad

REFERENCIA: PROCESO DE MÍNIMA CUANTÍA NO. PC-MS-MC-021-2024 OBJETO SUMINISTRO MAQUINA PROCESADORA DE SAGU COMO APOYO A PROGRAMAS Y PROYECTOS PRODUCTIVOS PARA EL SECTOR AGROPECUARIO Y FORTALECIMIENTO DE LA CADENA PRODUCTIVA DE LAS COMUNIDADES LOCALES DEL MUNICIPIO DE SOMONDOCO

REMISION N° 001

ITEM	DESCRIPCION	CANTIDAD	VALOR UNIDAD	VALOR TOTAL
1	Suministro Maquina Procesadora de SAGÚ (Incluye tolva, cilindro estriado, motor eléctrico, cuerpo de la máquina, polea y volantes, piñones.)	1	\$ 2.350.000	\$ 2.350.000

ESTOS VALORE INCLUYEN IMPUESTOS

VALOR TOTAL PROPUESTA: DOS MILLONES TRECIENTOS CINCUENTA MIL PESOS MTE (\$ 2.350.000)

FIRMA OFERENTE
Nombre ELBER HERRERA PIÑEROS
NIT 79.612.999-6
Dirección: Calle 8 N° 76-40 Bogotá Celular 311 599 28 14

RECIBIO C.C

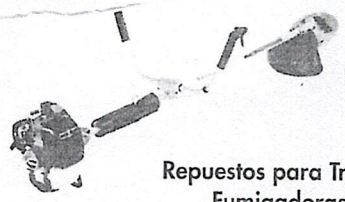

Almacén

EL TRAPICHE

Repuestos para Trapiche, Despulpadoras de Café, Guadañas,
Fumigadoras estacionarias y repuestos para las mismas.
Herramientas y equipos para el campo.

Cra. 6 No. 7-43 - Guateque Boyacá
Tel: (608) 7540 073 - Cel: 311 211 5080

Remisión	X
Cotización	
15 05 2024	

Señor (es): Gilbert Noldani

Dirección: Vesado Sotoguro - Guayata

NIT: 4132464 Tel: 3123841544

Nº: 4574

CANT.	DESCRIPCIÓN	VR. UNIT.	VALOR TOTAL
1	Motor eléctrico de 1.0 HP - marca Swisher + tools de 1.0 HP a 1800 RPM - en Cobre.		535000
1	Polea AL de 3x1Ax3/4		25000
4	Tornillo 1/2x2 1/4	1200	4800
* Garantía: 1 año			
* Mens puentado			

SON:		TOTAL \$	564800
Comprador:		ABONO \$	
Vendedor:		SALDO \$	✓
c.c.:			

TALLER MIGUEL ANGEL - 312 392 6447 - GUATEQUE



HERRERA PIÑEROS ELBER GABRIEL

NIT 79612999 - 6
 Autorización de numeración de facturación electrónica
 No. 18764070096494 del 03/05/2024 al 03/11/2024
 Habilita numeración de:
 101 al 160

calle 8 76 -40

Régimen: Impuesto sobre las ventas - IVA
 Responsabilidad fiscal:
 R-99-PN No Aplica - Otros

Bogotá, D.C, Bogotá, Colombia

NO SOMOS GRANDES CONTRIBUYENTES, SOMOS RESPONSABLES DE IVA, RETENCIÓN EN LA FUENTE A TITULO DE VENTA Y EN LA FUENTE CORREO herreraelber@yahoo.com.co Celular 311-5992814					Factura Electronica de Venta No. 106 Fecha de emisión: 27/05/2024 04:28:30 PM Fecha de validación DIAN: 27/05/2024 04:30:45 PM Fecha de vencimiento: 27/05/2024 Plazo (Días): 0 Codigo de Moneda COP Tasa de Cambio Orden de Compra Remisión Pedido Asesor Aviso de Recibo				
Cliete: MUNICIPIO DE SOMONDOCO NIT: 800029826 - 5 Dirección: Calle 5 # 3-14 Codigo Cliente: SOMONDOCO Teléfono: 87531159 Dirección Despacho: Contacto: Ciudad: Somondoco Departamento: Boyacá País: Colombia									
Item	Referencia	Descripción	Cant.	Unidad de Medida	Precio Unitario	Cargos y Descuentos	Impuestos	Rte Fte	Valor Total
1	somondoco sagu	Suministro Maquina Procesadora de SAGÚ (Incluye tolva, cilindro estriado, motor eléctrico, cuerpo de la máquina, polea y volantes, piñones.)	1,00	unidad	COP 1,974,789.92	COP 0.00	IVA(19%)	2.50%	COP 1,974,789.92

Total de items: 1 Observaciones
Forma de pago: Contado Medio de pago: Transferencia Débito Bancaria Por favor consignar en la cuenta de ahorros numero 050900628681 de Bancoomeva

Subtotal:	COP 1,974,789.92
IVA(19%)	COP 375,210.08
Retefuente(2.5%)	COP 49,369.75

Impuestos:	COP 375,210.08
Retenciones:	COP 49,369.75
Cargos de la factura:	COP 0.00
Descuentos de la factura:	COP 0.00
Anticipos:	COP 0.00
Total	COP 2,350,000.00
Neto a pagar	COP 2,300,630.25

Este documento corresponde a la representación gráfica de una factura electrónica de venta. Confirme el CUFE mediante lectura de este código bidimensional:

CUFE 5d8bb16deb6a75cd4dc11c7b9e37d9ad89b1e2c889e839f9bf27bb98a25023d434a8a6faeb940e88de26d08a25c92857



DATOS DEL APORTANTE					
TIPO	NÚMERO	NOMBRE APORTANTE	DIRECCIÓN	TELÉFONO	CORREO
CC	79612999	ELBER GABRIEL HERRERA PINEROS	AV CL 8 NO. 76-40 BR CASTILLA	12345678	elberhepi@gmail.com
FORMA PRESENTACIÓN	CLASE APORTANTE	NOMBRE SUCURSAL	CÓDIGO	DEPARTAMENTO	CIUDAD / MUNICIPIO
ÚNICA	I - Independiente			BOGOTÁ D.C.	BOGOTÁ D.C.

DATOS DE LA PLANILLA					
PLANILLA ASOCIADA	FECHA PAGO ASOCIADA (DÍAS/MES/AÑO)	TIPO PLANILLA	FECHA PAGO (DÍAS/MES/AÑO)	NÚMERO PLANILLA	CANTIDAD EMPLEADOS
					1
PERIODO SALUD	PERIODO PENSIONES				TOTAL A PAGAR
2024-04	2024-04	1	27/05/2024	77042101	\$371.500

TOTALES POR SUBSISTEMAS

TOTALES SALUD										
Código EPS	Nombre	NIT	Cotización Obligatoria	UPC Adicional	Incapacidades	Licencia Maternidad	Días Mora	Valor Mora Cotización	Valor Mora UPC	Total a Pagar
EPS008	Compensar EPS	860066942-7	162.500	0			3	400	0	162.900
					No. Autorización	Valor				No. Afiliados
					0	0				1

TOTALES PENSIÓN

Código AFP	Nombre	NIT	Cotización Obligatoria	Aporte Voluntario Afiliado	Aporte Voluntario Aportante	Aporte FSP - Subsistencia	Días Mora	Valor Mora Cotización	Valor Mora FSP	Total a Pagar	No. Afiliados
230201	Proteccion (ING + Proteccion)	800229739-0	208.000	0	0	0	3	600	0	208.600	1

TOTALES RIESGOS LABORALES

Código ARL	Nombre	NIT	Cotización Obligatoria	Incapacidades	Aportes Otros Sistemas	Valor Neto Cotización	Días Mora	Valor Mora Cotización	Subtotal Cotización	Valor Saldo a Favor	Fondo Solidaridad	Total a Pagar	No. Afiliados
				No. Autorización	Valor								

TOTALES CAJAS

Código CCF	Nombre	NIT	Valor Aporte	Días Mora	Valor Mora Aporte	Total a Pagar	No. Afiliados

TOTALES PARAFISCALES

Valor Aporte	Días Mora	Valor Mora Aporte	Total a Pagar	No. Afiliados
0	0	0	0	0
0	0	0	0	0
0	0	0	0	0
0	0	0	0	0

TOTALES POR SUBSISTEMA

Tipo Administradora	No. Administradoras Reportadas	Valor antes de IGE, LMA, IRP y Mora	Total a Pagar
Salud	1	162.500	162.900
Pensión	1	208.000	208.600
Riesgos Laborales	0	0	0
CCF	0	0	0
ESAP	0	0	0
ICBF	0	0	0
MEN	0	0	0
SENA	0	0	0
TOTALES	2	370.500	371.500

