



ECOAMBIENTALES U.R SAS
 NIT 901.079.893-9
 Mz 39 Cs 13 Barrio Topacio
 Tel: 3158241082
 Ibagué - Colombia
 facturacion_electronica@ecoambientalesur.com
 www.ecoambientalesur.com



Factura electrónica de venta
 No. FELR 33

| | | | |
|-----------|---|----------|--------------------|
| Señores | EMPRESA DE ACUEDUCTO ALCANTARILLADO Y ASEO DEL ESPINAL EP | | |
| NIT | 890.704.204-7 | Teléfono | 6082390201 |
| Dirección | CARRERA 6 7 60 | Ciudad | Espinal - Colombia |

| Fecha y hora Factura | |
|----------------------|-------------------|
| Generación | 27/12/2024, 16:51 |
| Expedición | 27/12/2024, 17:28 |
| Vencimiento | 27/12/2024 |

| Item | Descripción | Cantidad | Vr. Total | Vr. Total COP |
|------|---|----------|---------------|---------------|
| 1 | de 0,5 a 5 Metros Podas laterales, selectivas, realce etc. chipeado y disposición final de residuos | 69.00 | 24,150,000.00 | 0.00 |
| 2 | 5,1 a 10 metros Podas laterales, selectivas, realce etc. chipeado y disposición final de residuos v | 121.00 | 50,820,000.00 | 0.00 |

Re IVA 15% = 1.795.500

Total items: 2

Valor en Letras:
 Setenta y cuatro millones novecientos setenta mil pesos m/cte

Forma de pago:
 Crédito

Medio de pago:
 Otro - Clientes Nacionales - Cuota No. 001 vence el \$ 74,970,000.00
 2024-12-27 por

| TOTALES | | COP |
|---------------|---------------|------|
| Total Bruto | 63,000,000.00 | 0.00 |
| IVA 19% | 11,970,000.00 | 0.00 |
| Total a Pagar | 74,970,000.00 | 0.00 |

Observaciones:
 Responsable de IVA, Régimen Simple de Tributación.

A esta factura de venta aplican las normas relativas a la letra de cambio (artículo 5 Ley 1231 de 2008). Con esta el Comprador declara haber recibido real y materialmente las mercancías o prestación de servicios descritos en este título - Valor. Número Autorización Electrónica 18764066226159 aprobado en 20240225 prefijo FELR desde el número 1 al 600 Vigencia: 12 Meses

Régimen simple de tributación - Actividad Económica 0240 Servicios de apoyo a la silvicultura Tarifa
 CUFÉ: f3357ef6a457dc9e19a7f8a24c2ee3149c03284a7ccac80526832ceab98736a742d4db3ccc76b977b07a2f05a716f5c

Fabricante Software y Proveedor tecnológico: Signo SAS - Fin 830 D-RE 1.45 B. Nombre Software Signo Nube. Firma electrónica: ver en XML



ECOambientales U.R

INFORME CONTRATO DE PRESTACION DE SERVICIOS No. 74-2024

**EMPRESA DE ACUEDUCTO, ALCANTARILLADO Y
ASEO DEL ESPINAL E.S.P**

2024

Carrera 3ª # 59 – 17 Barrio la Floresta Ibagué – Tolima

comercial@ecoambientalesur.com

(+57) 315 824 1082 - (+57) 318 673 9843



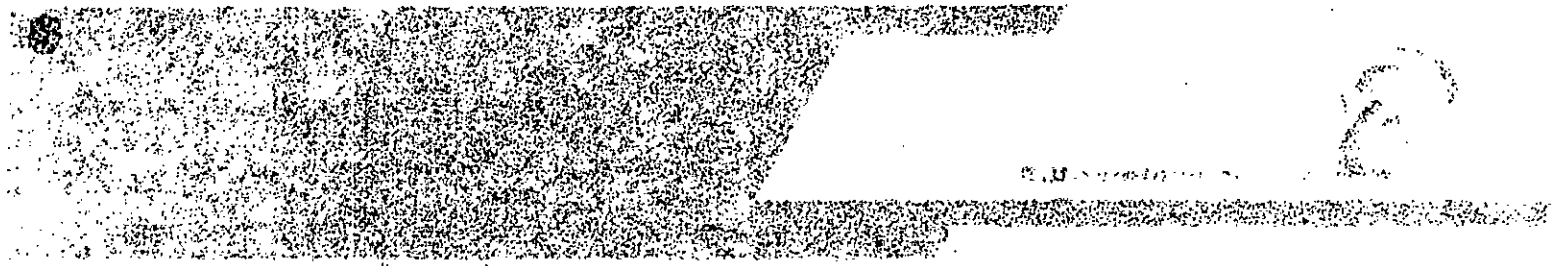

Faint, illegible text line in the upper middle section of the page.

Faint, illegible text line in the middle section of the page.

Faint, illegible text line near the bottom of the page.





ECOambientales U.R

ECOAMBIENTALES. U.R S.A.S., inicia labores de podas forestales en los puntos a intervenir servicios de podas arbóreas para vías parques y áreas de uso común con la presencia de alumbrado público para realizar el mantenimiento de redes y luminarias del sistema de alumbrado público en el municipio de el Espinal”.

Cumpliendo con todos los estándares de seguridad, medio ambiente y bioseguridad, salvaguardando la integridad física de nuestros colaboradores y cumpliendo con todas las expectativas y exigencias de nuestro cliente.

Implementando equipos y herramientas de primera mano, innovando en nuestros procedimientos con máquinas de última generación para así realizar un trabajo de calidad.

PODA FORESTAL

Acorde al requerimiento realizado bajo el contrato 74-2024 se realizó la intervención de 190 individuos donde se realizó intervenciones de podas laterales y podas selectivas realizando el corte de las ramas que se encontraban con intervención a los individuos arbóreos sobre las vías, parques y zonas de uso común, donde se encuentre afectado el sistema de alumbrado público en el municipal del Espinal, en los sitios indicados por la empresa E.A.A.A; adicionalmente se realizó la aplicación de cicatrizante hormonales y los tocones que se intervinieron con diámetros superiores a 15 Centímetros.

- **Arboles Ejecutados**

| ALTURAS EJECUTADAS | UNIDADES ARBOLES |
|------------------------------|-------------------------|
| 0 A 5 METROS DE ALTURA | 69 |
| DE 5.1 A 10 METROS DE ALTURA | 121 |
| TOTAL EJECUTADOS | 190 |

Carrera 3º # 59 – 17 Barrio la Floresta Ibagué – Tolima

comercial@ecoambientalesur.com

(+57) 315 824 1082 - (+57) 318 673 9843





ECOambientales U.R

Avenida Betania

De 0 a 5 Mt de altura 12 árboles
De 5.1 a 10 Mt 24 árboles intervenidos

Parque Del Ferrocarril

De 0 a 5 Mt de altura 37 árboles
De 5.1 a 10 Mt de altura 45 árboles

Parque Mitoológico

De 0 a 5 Mt de altura 6 árboles
De 5.1 a 10 Mt de altura 7 árboles

Parque Castañeda

De 0 a 5 Mt de altura 5 árboles
De 5.1 a 10 Mt de altura 19 árboles

Parque Bolívar

De 0 a 5 Mt de altura 6 árboles
De 5.1 a 10 Mt de altura 21 árboles

Parque Chicoral

De 0 a 5 Mt de altura 3 árboles
De 5.1 a 10 Mt de alturas 5 árboles

- **LIMPIEZA, ORDEN, ASEO Y ACOPIO DE MATERIAL VEGETAL**

Áreas, zonas y puntos de trabajo donde se ejecutaron las actividades quedan libres de material vegetal o partículas que puedan intervenir con el flujo vehicular.

Cada punto queda debidamente organizado, y el material vegetal fue recolectado y evacuado del punto dejando en óptimas condiciones de aseo y en punto intervención

Carrera 3° # 59 – 17 Barrio la Floresta Ibagué – Tolima

comercial@ecoambientalesur.com

(+57) 315 824 1082 - (+57) 318 673 9843



ECOambientales U.R.

- **ESQUEMA DE SEÑALIZACIÓN EN FRENTE DE TRABAJO**

Contamos con un sistema de señalización adecuado (PMT) para poder ejecutar nuestras labores, mitigando de esta manera cualquier incidente y accidente de tránsito, alertando a la comunidad, peatones, entre otros transeúntes.

REGISTRO FOTOGRÁFICO

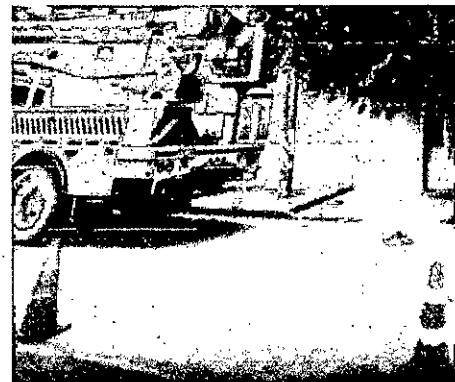

LIBY ALEXI REYES

Carrera 3ª # 59 – 17 Barrio la Floresta Ibagué – Tolima

comercial@ecoambientalesur.com

(+57) 315 824 1082 - (+57) 318 673 9843

1. The first part of the document discusses the importance of maintaining accurate records of all transactions and activities. It emphasizes that this is crucial for ensuring transparency and accountability in the organization's operations.







2. The second part of the document outlines the specific procedures and protocols that must be followed to ensure that all records are properly maintained and updated. This includes details on how data should be collected, stored, and reviewed.

3. The final part of the document provides a summary of the key points and reiterates the commitment to maintaining high standards of record-keeping and reporting.

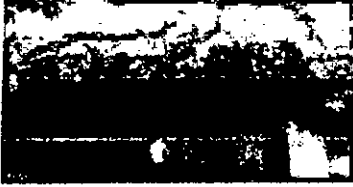
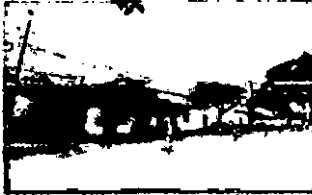
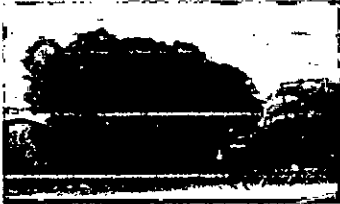

ECOambientales U.R

REGISTRO FOTOGRAFICO

| ANTES | DESPUES | CANTIDAD |
|---|--|----------|
|  |  | 3 |
|  |  | 2 |
|  |  | 6 |
|  |  | 1 |

Se podaron 6 árboles que estaban en conflicto no las redes del alumbrado público y las respectivas luminarias

Carrera 3ª # 59 - 17 Barrio la Floresta Ibagué - Tolima

comercial@ecoambientalesur.com

(+57) 315 824 1082 - (+57) 318 673 9843

1. The first part of the document discusses the importance of maintaining accurate records of all transactions. It emphasizes that proper record-keeping is essential for the integrity of the financial system and for the ability to detect and prevent fraud. The text also notes that records should be kept for a sufficient period to allow for a thorough audit.

2. The second part of the document outlines the specific requirements for record-keeping. It states that all transactions must be recorded in a clear and concise manner, and that the records should be organized in a way that allows for easy retrieval and review. The text also mentions that records should be kept in a secure location and that access should be restricted to authorized personnel only.

3. The third part of the document discusses the role of the auditor in the record-keeping process. It notes that the auditor is responsible for verifying the accuracy and completeness of the records and for reporting any discrepancies to the appropriate authorities. The text also mentions that the auditor should maintain a separate set of records to document the audit process.

4. The fourth part of the document discusses the importance of training and education for personnel involved in record-keeping. It states that all personnel should receive appropriate training and education to ensure that they are able to perform their duties accurately and efficiently. The text also mentions that ongoing education and training are essential to keep personnel up-to-date on the latest record-keeping practices and technologies.

5. The fifth part of the document discusses the importance of regular audits and reviews of the record-keeping system. It notes that regular audits and reviews are essential to identify any weaknesses or areas for improvement in the system. The text also mentions that audits and reviews should be conducted by independent personnel to ensure objectivity and accuracy.

6. The sixth part of the document discusses the importance of maintaining the confidentiality and security of the records. It states that records should be stored in a secure location and that access should be restricted to authorized personnel only. The text also mentions that records should be protected from unauthorized disclosure and that appropriate measures should be taken to ensure the integrity of the data.

7. The seventh part of the document discusses the importance of maintaining the accuracy and completeness of the records. It notes that records should be updated regularly and that any changes or corrections should be properly documented. The text also mentions that records should be reviewed periodically to ensure that they are accurate and complete.

8. The eighth part of the document discusses the importance of maintaining the integrity of the financial system. It states that proper record-keeping is essential for the integrity of the financial system and for the ability to detect and prevent fraud. The text also notes that records should be kept for a sufficient period to allow for a thorough audit.



ECOambientales U.R.



1



1



1

Carrera 3° # 59 - 17 Barrio la Floresta Ibagué - Tolima



comercial@ecoambientalesur.com



(+57) 315 824 1082 - (+57) 318 673 9843



1. The first part of the document discusses the importance of maintaining accurate records of all transactions. It emphasizes that proper record-keeping is essential for the integrity of the financial system and for the ability to detect and prevent fraud. The text also notes that records should be kept for a sufficient period to allow for a thorough audit.

2. The second part of the document addresses the issue of the classification of assets and liabilities. It explains that assets should be classified based on their nature and the degree of their liquidity. Similarly, liabilities should be classified based on their maturity and the source of the funds. This classification is crucial for the preparation of the balance sheet and for the calculation of various financial ratios.

3. The third part of the document discusses the importance of the income statement. It states that the income statement provides a clear picture of the organization's performance over a specific period. It highlights that the income statement should be prepared in accordance with the generally accepted accounting principles (GAAP) to ensure consistency and comparability of the financial statements.

4. The fourth part of the document addresses the issue of the cash flow statement. It explains that the cash flow statement provides information about the changes in the organization's cash and cash equivalents. It notes that the cash flow statement is essential for understanding the organization's ability to generate cash and to meet its financial obligations.

5. The fifth part of the document discusses the importance of the statement of retained earnings. It states that the statement of retained earnings provides information about the changes in the organization's retained earnings over a specific period. It highlights that the statement of retained earnings is essential for understanding the organization's ability to reinvest in its operations and to pay dividends to its shareholders.

6. The sixth part of the document addresses the issue of the statement of financial position. It explains that the statement of financial position provides a snapshot of the organization's financial position at a specific point in time. It notes that the statement of financial position is essential for understanding the organization's overall financial health and its ability to meet its long-term obligations.

7. The seventh part of the document discusses the importance of the statement of changes in equity. It states that the statement of changes in equity provides information about the changes in the organization's equity over a specific period. It highlights that the statement of changes in equity is essential for understanding the organization's ability to raise capital and to pay dividends to its shareholders.

8. The eighth part of the document addresses the issue of the statement of comprehensive income. It explains that the statement of comprehensive income provides information about the organization's performance over a specific period, including both the income statement and the other comprehensive income (OCI) items. It notes that the statement of comprehensive income is essential for understanding the organization's overall performance and its ability to generate sustainable growth.



ECOambientales U.R.



1

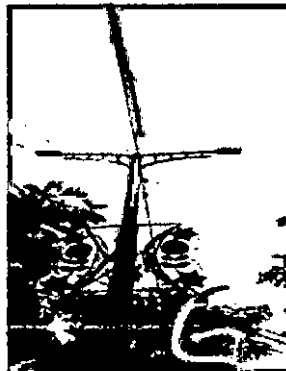

1



1

Carrera 3° # 59 - 17 Barrio la Floresta Ibagué - Tolima

comercial@ecoambientalesur.com

(+57) 315 824 1082 - (+57) 318 673 9843







Ecoambientales U.R.

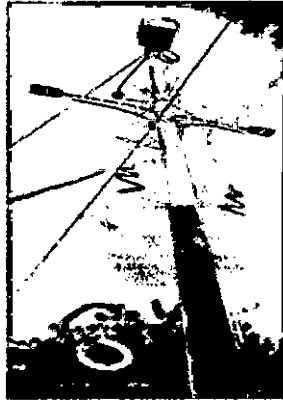

1



1

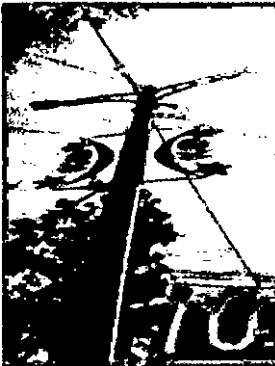

1

Carrera 3° # 59 – 17 Barrio la Floresta Ibagué – Tolima

comercial@ecoambientalesur.com

(+57) 315 824 1082 - (+57) 318 673 9843



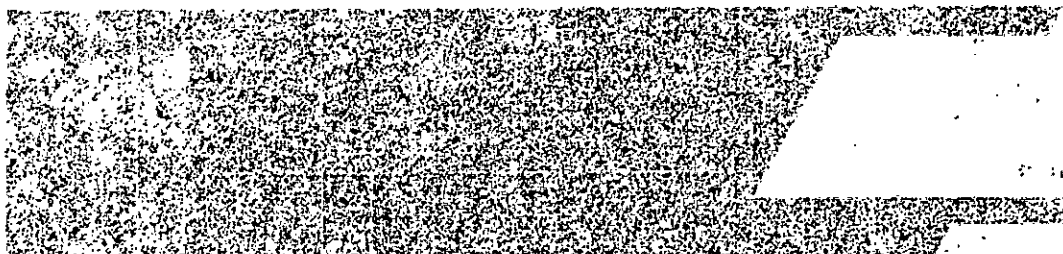

Faint, illegible text or markings located below the stamp in the top right area.

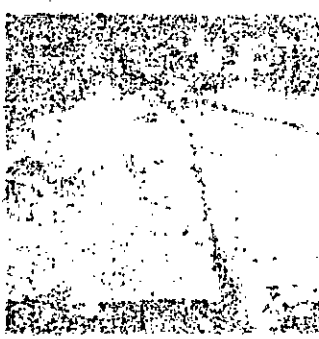
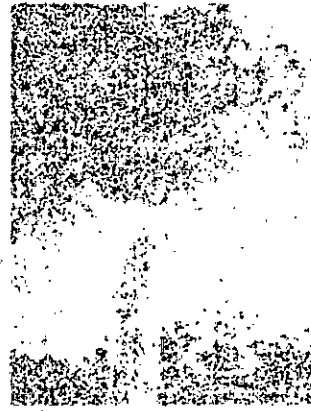

Faint, illegible text at the bottom left of the page.



Faint, illegible text at the very bottom of the page.



Proyecto de conservación ambiental



1



2

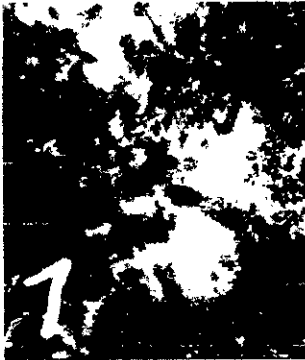

1

Carrera 3 # 59 - 17 Barrio la Floresta Ibaque - Tolima
comercial@ecoambientalesur.com
(+57) 315 824 1082 - (+57) 318 673 9843

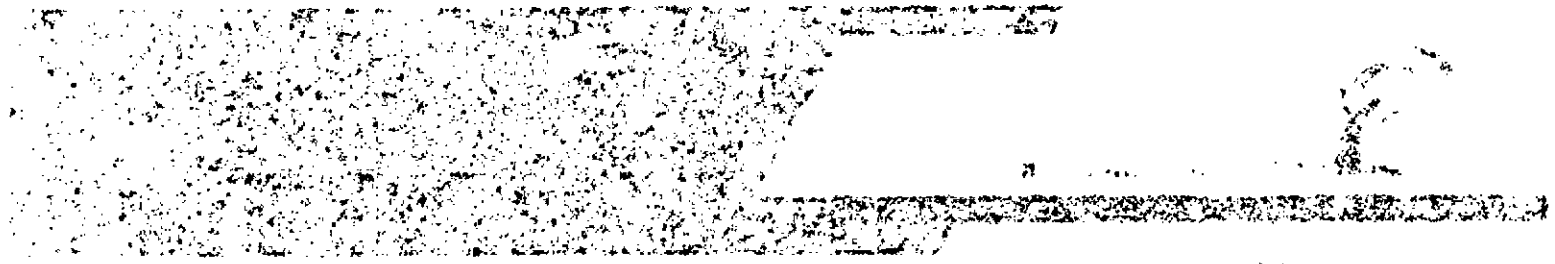



ECOambientales U.R.



1



1

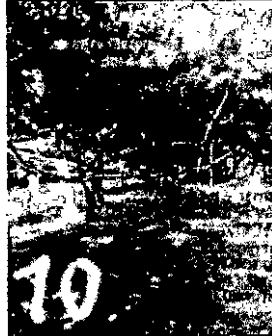
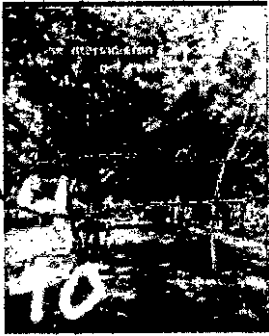

7

Carrera 3ª # 59 - 17 Barrio la Floresta Ibagué - Tolima 

comercial@ecoambientalesur.com 

(+57) 315 824 1082 - (+57) 318 673 9843 



ECOambientales U.R.



1



1



1

Carrera 3° # 59 – 17 Barrio la Floresta Ibagué – Tolima



comercial@ecoambientalesur.com



(+57) 315 824 1082 - (+57) 318 673 9843



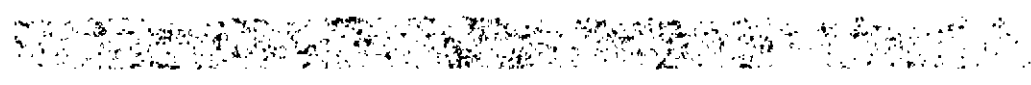
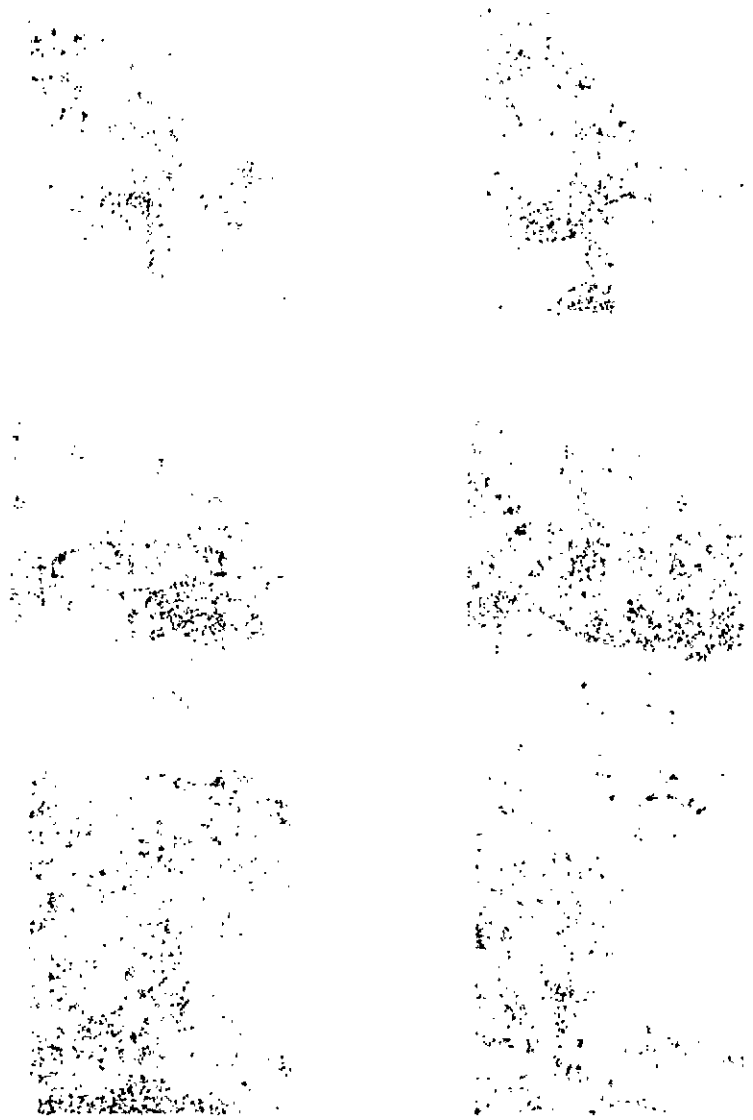



Ecoambientales U.R.



1



1



1

Carrera 3ª # 59 - 17 Barrio la Floresta Ibagué - Tolima



comercial@ecoambientalesur.com



(+57) 315 824 1082 - (+57) 318 673 9843



1. The first part of the document discusses the importance of maintaining accurate records of all transactions and activities. It emphasizes that this is essential for ensuring transparency and accountability in the organization's operations.

2. The second part of the document outlines the various methods and techniques used to collect and analyze data. It includes a detailed description of the experimental procedures and the tools used for data collection.

3. The third part of the document presents the results of the data analysis. It includes a series of tables and graphs that illustrate the findings of the study. The results show a clear correlation between the variables being studied.

4. The fourth part of the document discusses the implications of the findings. It highlights the potential applications of the research and the need for further investigation in this area. The authors conclude that the results have significant implications for the field.

5. The fifth part of the document provides a summary of the key findings and conclusions. It reiterates the main points of the study and offers recommendations for future research. The authors express their gratitude to the funding agencies and the participants who made the study possible.

6. The sixth part of the document includes a list of references and a bibliography. It cites the works of other researchers in the field and provides a comprehensive overview of the current state of knowledge on the topic.

7. The seventh part of the document contains a list of appendices and supplementary materials. These include additional data, figures, and tables that provide further detail on the study's methodology and results.

8. The final part of the document is a concluding statement that summarizes the overall purpose and significance of the research. It emphasizes the value of the study and the need for continued research in this area.



ECOambientales U.R.



1

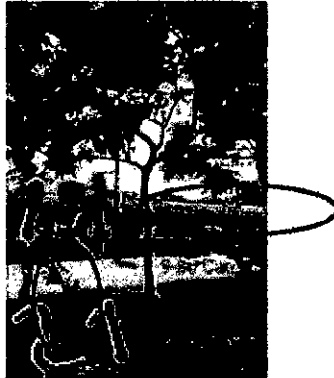

4



1

Carrera 3ª # 59 – 17 Barrio la Floresta Ibagué – Tolima 

comercial@ecoambientalesur.com 

(+57) 315 824 1082 - (+57) 318 673 9843 

2

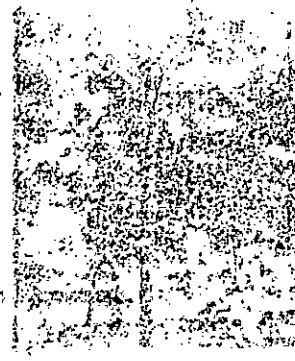
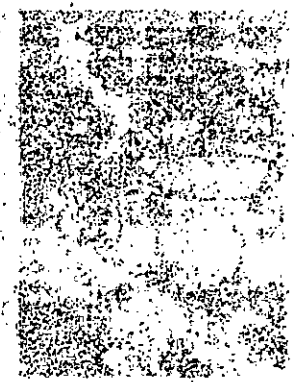
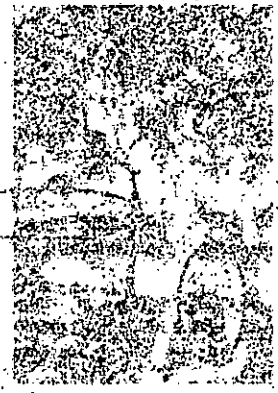
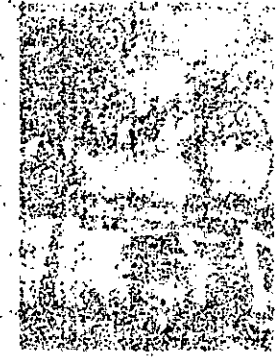
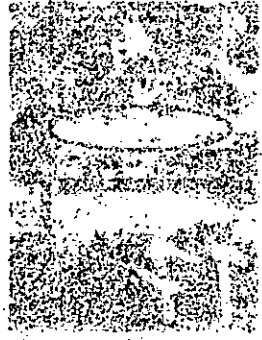

Microscopic images showing biological specimens, possibly cells or tissues, arranged in a grid pattern. The images are high-contrast and grainy, typical of a photocopy or microfilm reproduction.





Ecoambientales U.R.



1

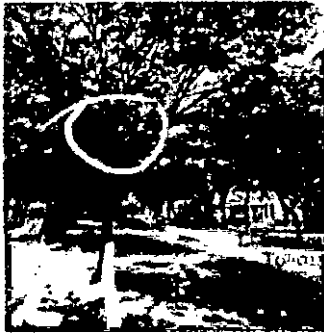

1



1

Carrera 3° # 59 – 17 Barrio la Floresta Ibagué – Tolima

comercial@ecoambientalesur.com

(+57) 315 824 1082 - (+57) 318 673 9843

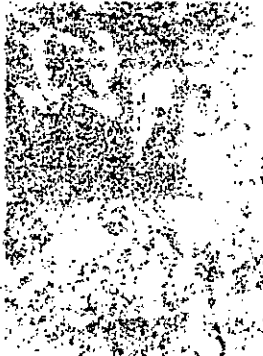



Ecoambientales U.R.



1



1



2

Carrera 3° # 59 - 17 Barrio la Floresta Ibagué - Tolima



comercial@ecoambientalesur.com



(+57) 315 824 1082 - (+57) 318 673 9843



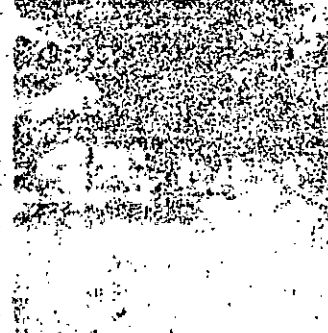
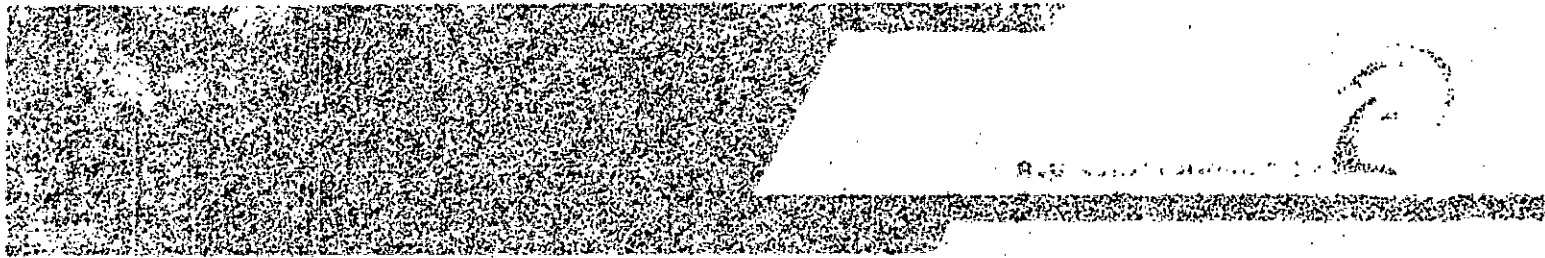

Faint, illegible text at the bottom of the page, possibly bleed-through from the reverse side.





Ecoambientales U.R.



1



2



1



1

Carrera 3ª # 59 - 17 Barrio la Floresta Ibagué - Tolima 

comercial@ecoambientalesur.com 

(+57) 315 824 1082 - (+57) 318 673 9843 

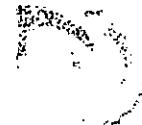
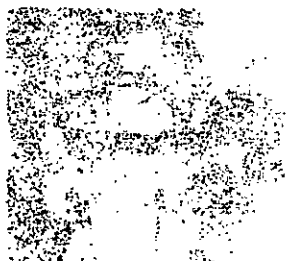



ECOambientales U.R.



1



1

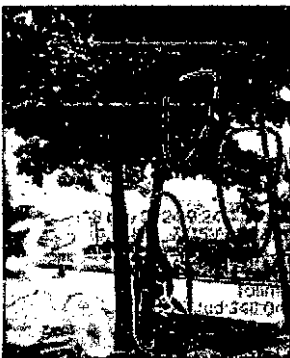

2

Carrera 3° # 59 - 17 Barrio la Floresta Ibagué - Tolima

comercial@ecoambientalesur.com

(+57) 315 824 1082 - (+57) 318 673 9843



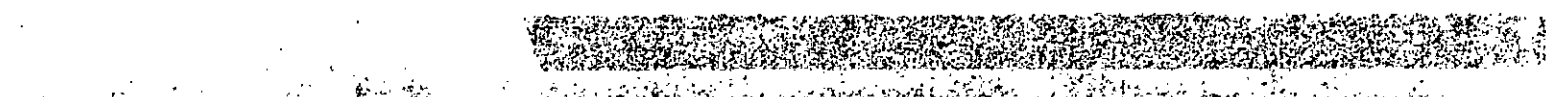
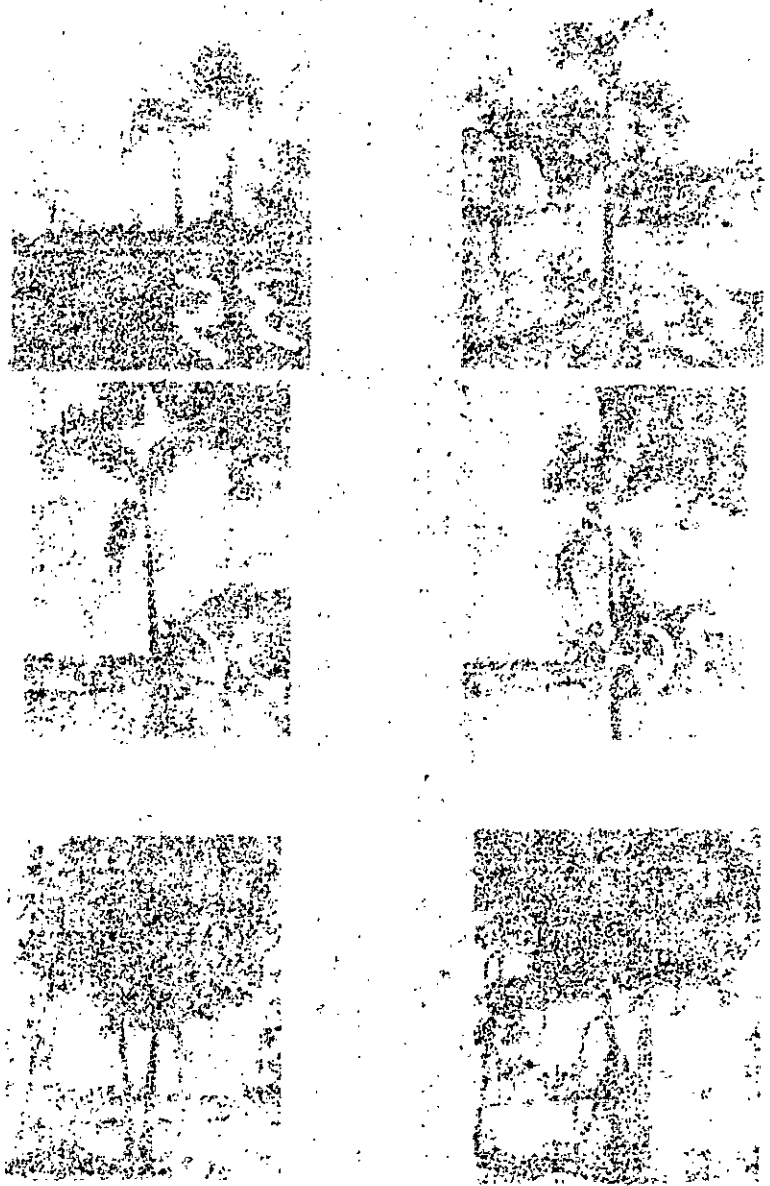
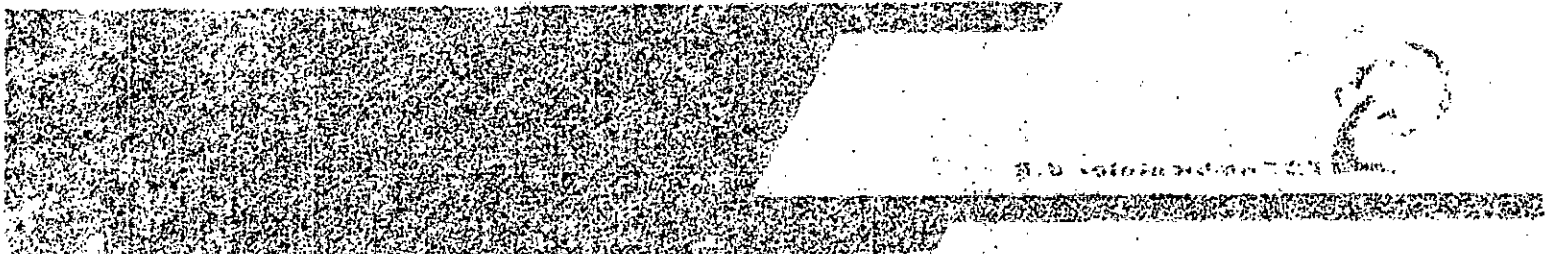



Ecoambientales U.R.

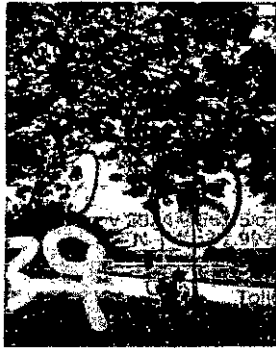

2



1



1

Carrera 3ª # 59 – 17 Barrio la Floresta Ibagué – Tolima

comercial@ecoambientalesur.com

(+57) 315 824 1082 - (+57) 318 673 9843



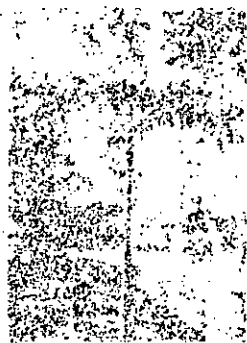
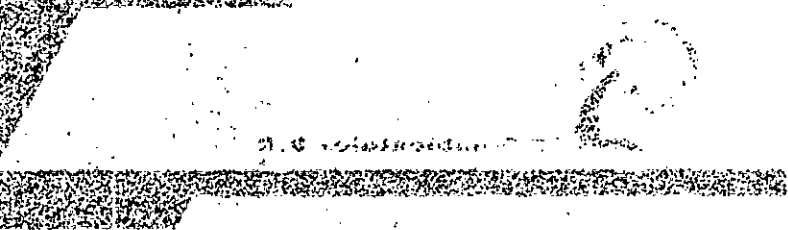
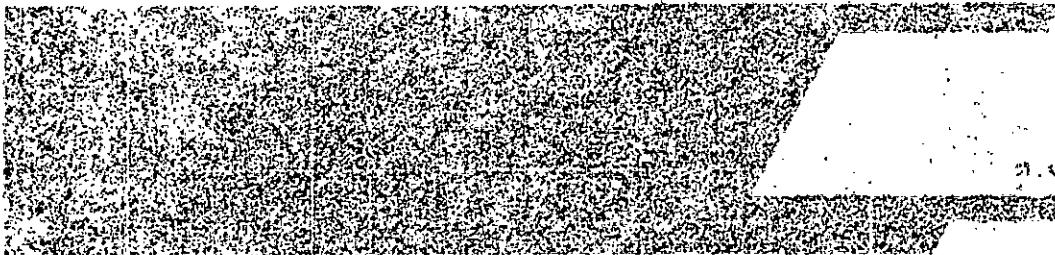

Faint, illegible text at the bottom of the page, possibly a footer or page number.

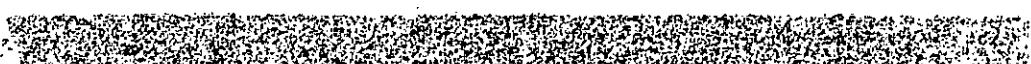



Ecoambientales U.R.



2



1



1

Carrera 3ª # 59 - 17 Barrio la Floresta Ibagué - Tolima



comercial@ecoambientalesur.com



(+57) 315 824 1082 - (+57) 318 673 9843



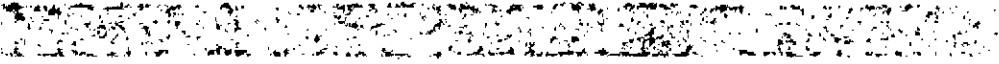



2



2

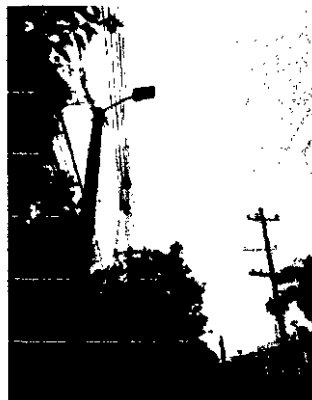

2

Carrera 3ª # 59 - 17 Barrio la Floresta Ibagué - Tolima

comercial@ecoambientalesur.com

(+57) 315 824 1082 - (+57) 318 673 9843







ECOambientales U.R.



5



3



1

Carrera 3° # 59 - 17 Barrio la Floresta Ibagué - Tolima





comercial@ecoambientalesur.com

(+57) 315 824 1082 - (+57) 318 673 9843





Ecoambientales U.R.

| | | |
|---|--|---|
|  |  | 1 |
|  |  | 1 |
|  |  | 1 |

Carrera 3° # 59 - 17 Barrio la Floresta Ibagué - Tolima 

comercial@ecoambientalesur.com 

(+57) 315 824 1082 - (+57) 318 673 9843 

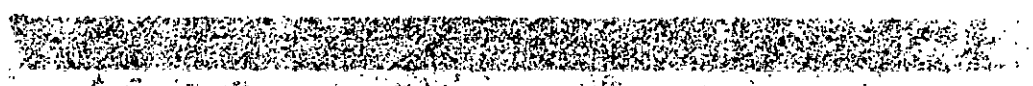
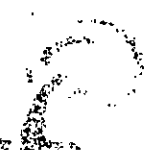
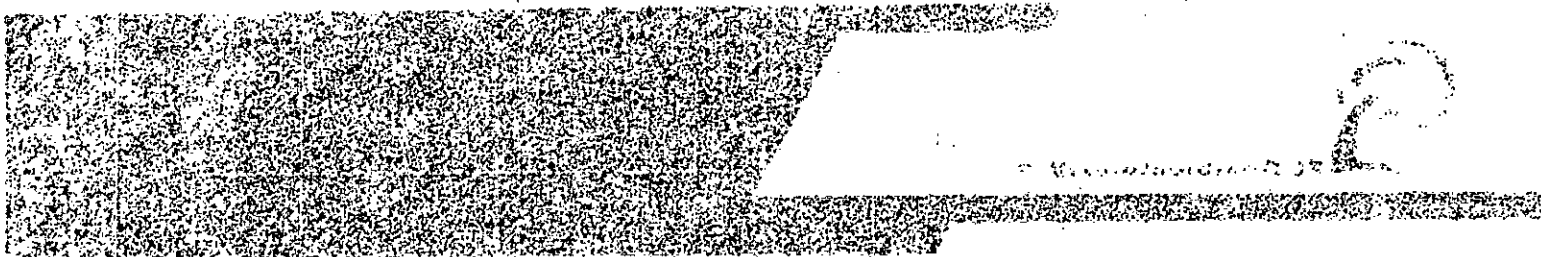



Ecoambientales U.R.



1



1



1

Carrera 3° # 59 - 17 Barrio la Floresta Ibagué - Tolima 

comercial@ecoambientalesur.com 

(+57) 315 824 1082 - (+57) 318 673 9843 

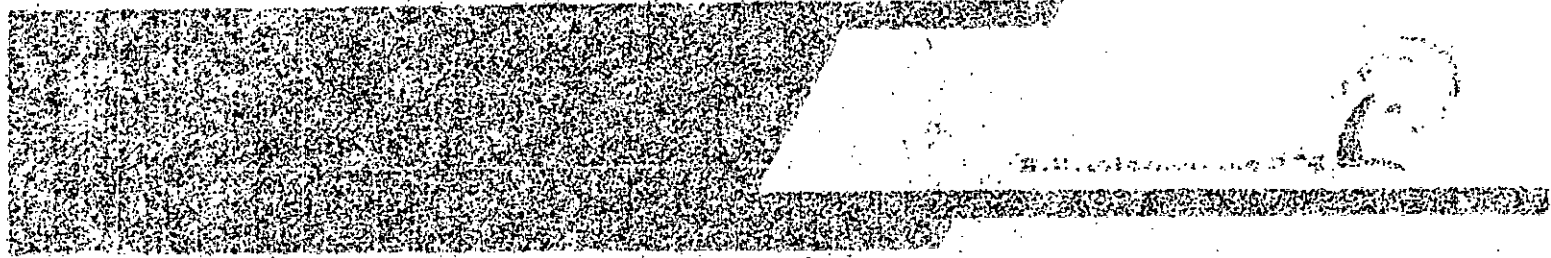

Faint, illegible text at the bottom of the page, possibly a footer or a page number.





Ecoambientales U.R.



1



1



1

Carrera 3ª # 59 - 17 Barrio la Floresta Ibagué - Tolima



comercial@ecoambientalesur.com



(+57) 315 824 1082 - (+57) 318 673 9843



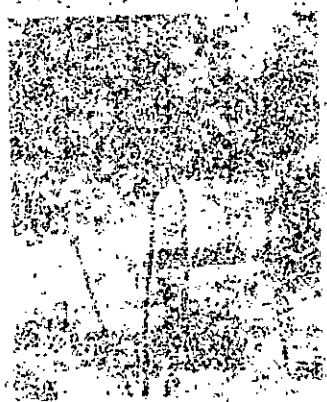
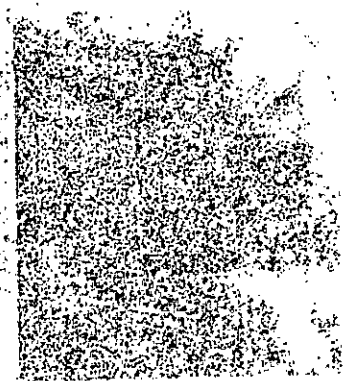
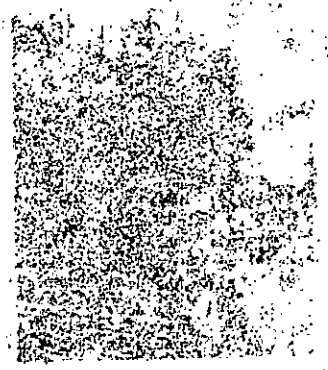
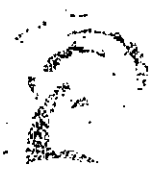
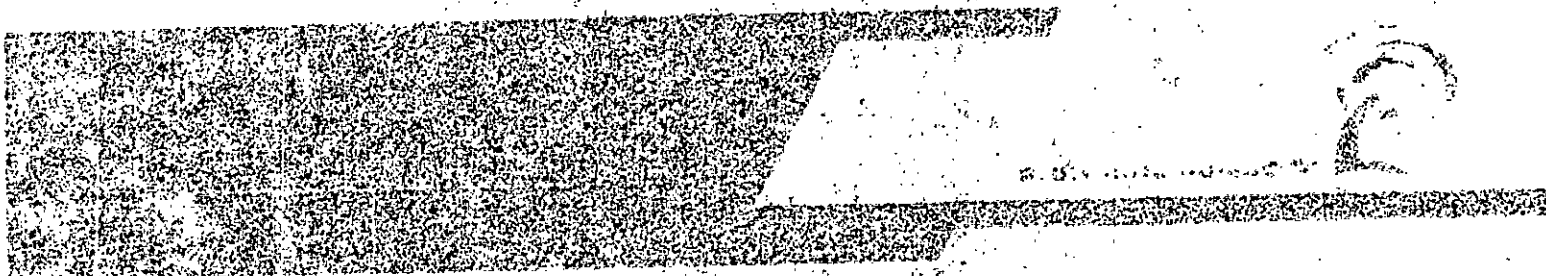

W. J. BEE... 192...
...
...



...



ECOambientales U.R



1



1



1

Carrera 3ª # 59 - 17 Barrio la Floresta Ibagué - Tolima



comercial@ecoambientalesur.com



(+57) 315 824 1082 - (+57) 318 673 9843





EGOambientales U.R.



1

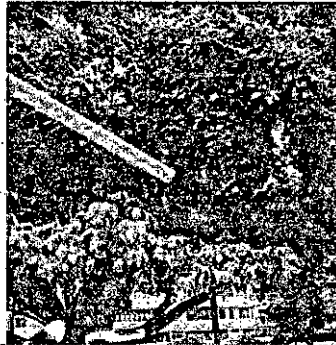

1

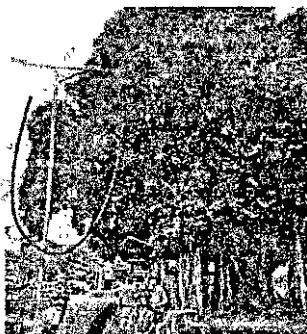

1

Carrera 3ª # 59 - 17 Barrio la Floresta Ibagué - Tolima

comercial@ecoambientalesur.com

(+57) 315 824 1082 - (+57) 318 673 9843

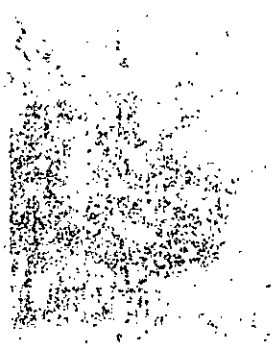
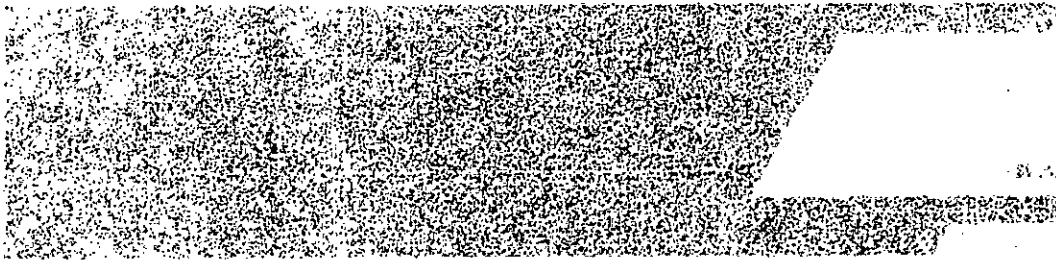



Ecoambientales U.R.



1



1



2

Carrera 3ª # 59 - 17 Barrio la Floresta Ibagué - Tolima 

comercial@ecoambientalesur.com 

(+57) 315 824 1082 - (+57) 318 673 9843 





Ecoambientales U.R.



1





1



1

Carrera 3ª # 59 - 17 Barrio la Floresta Ibagué - Tolima 

comercial@ecoambientalesur.com 

(+57) 315 824 1082 - (+57) 318 673 9843 

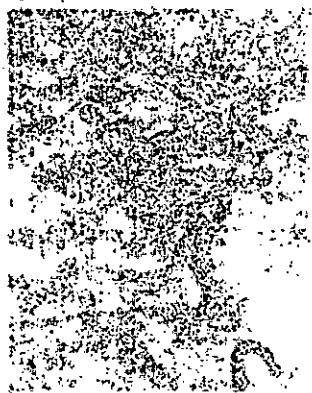
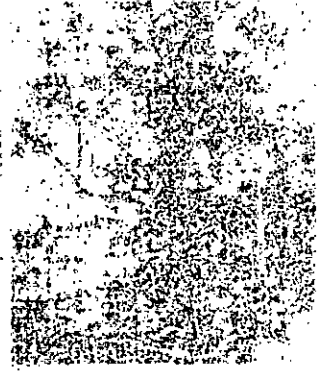
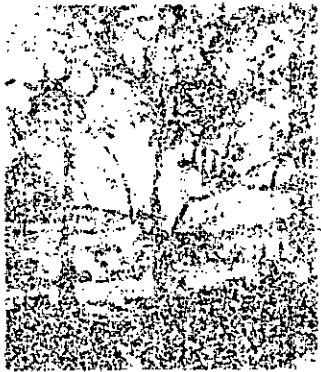
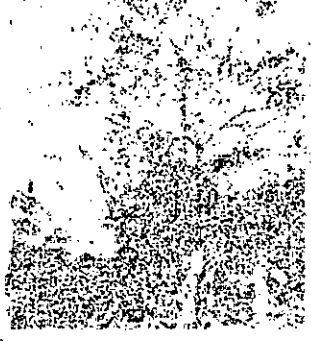
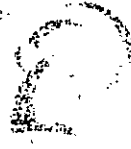
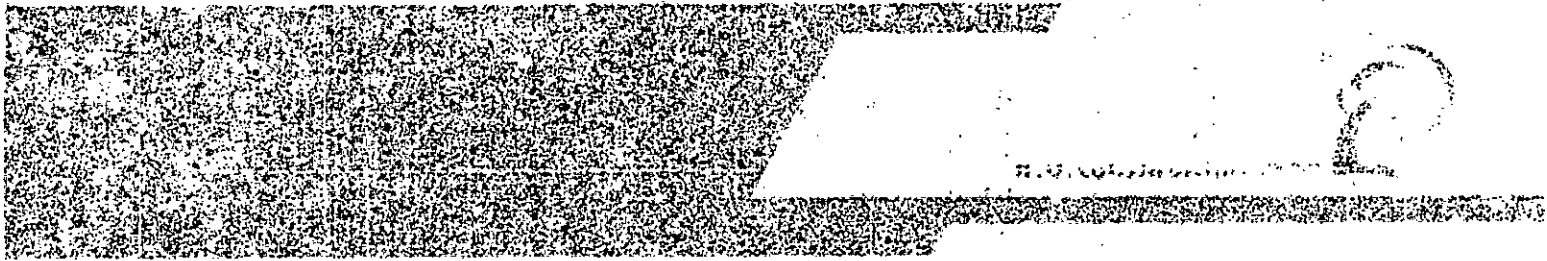

Faint, illegible text located at the bottom of the page, possibly a footer or a page number.





ECOambientales U.R.



1



1



1

Carrera 3° # 59 - 17 Barrio la Floresta Ibagué - Tolima 

comercial@ecoambientalesur.com 

(+57) 315 824 1082 - (+57) 318 673 9843 





ECOambientales U.R.



1



1



1

Carrera 3ª # 59 - 17 Barrio la Floresta Ibagué - Tolima



comercial@ecoambientalesur.com



(+57) 315 824 1082 - (+57) 318 673 9843





ECOambientales U.R.



1



1



1

Carrera 3ª # 59 – 17 Barrio la Floresta Ibagué – Tolima



comercial@ecoambientalesur.com



(+57) 315 824 1082 - (+57) 318 673 9843



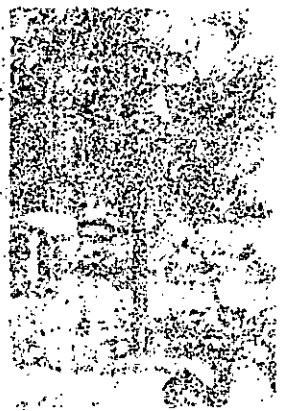
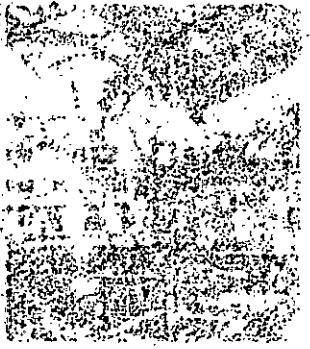
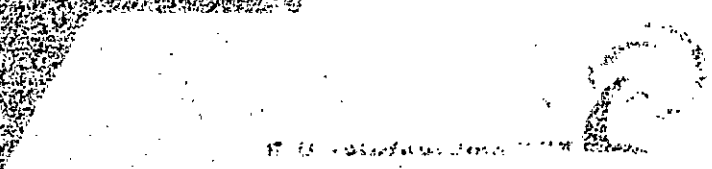
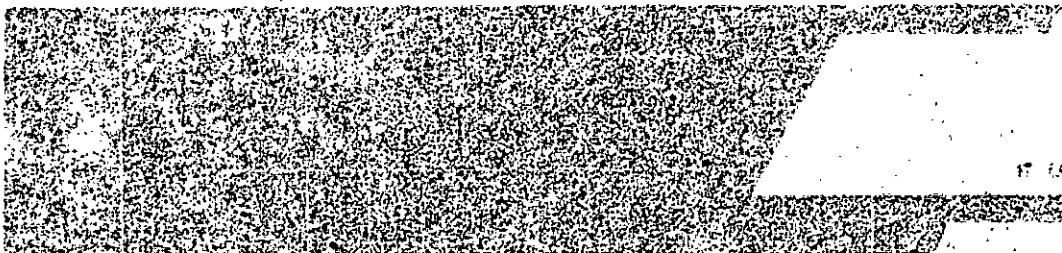

Faint, illegible text at the bottom left of the page.





ECOambientales U.R



1



1



1

Carrera 3° # 59 – 17 Barrio la Floresta Ibagué – Tolima



comercial@ecoambientalesur.com



(+57) 315 824 1082 - (+57) 318 673 9843



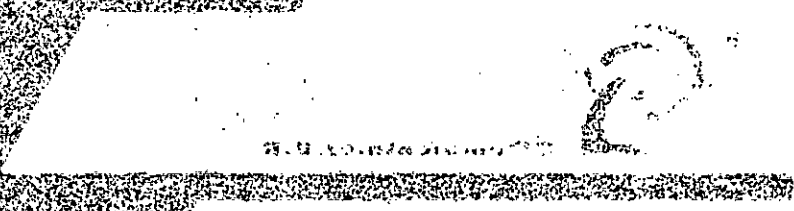
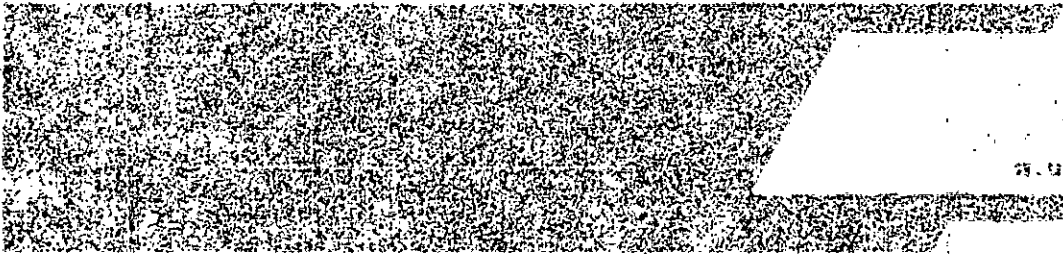

25. 11. 1950

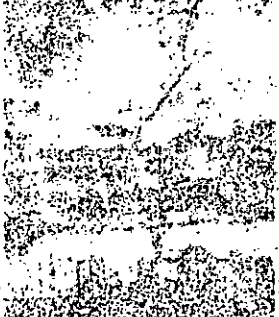
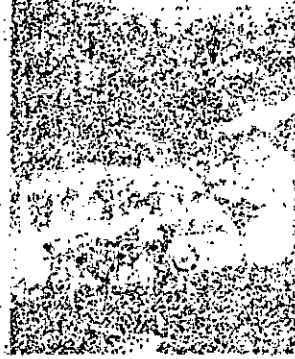
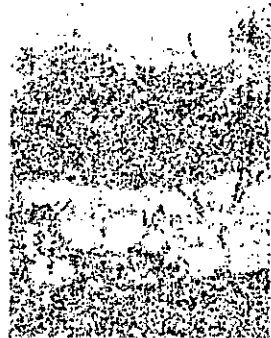

Faint, illegible text at the bottom left of the page.



Faint, illegible text at the very bottom of the page.



Ecoambientales U.R.



1

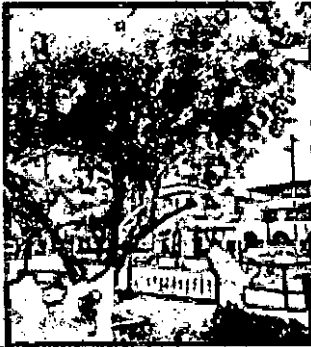

1



1

Carrera 3ª # 59 – 17 Barrio la Floresta Ibagué – Tolima



comercial@ecoambientalesur.com



(+57) 315 824 1082 - (+57) 318 673 9843



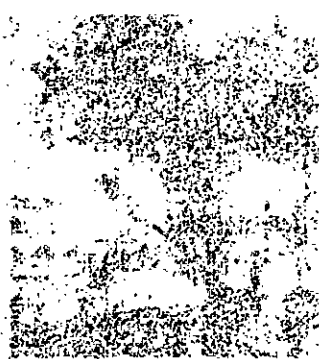
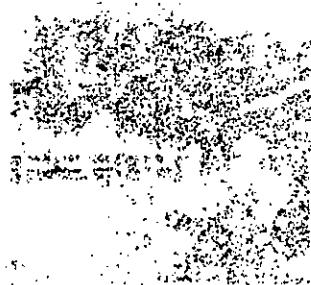
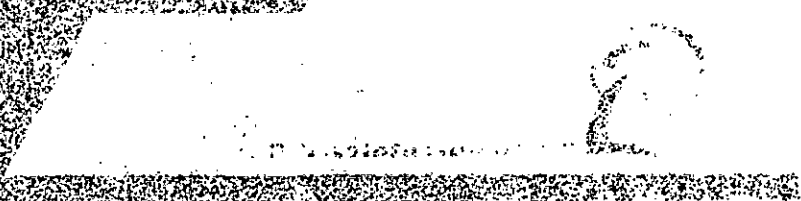
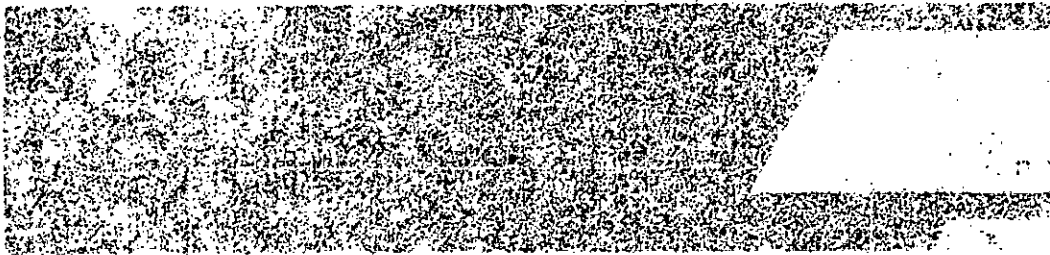

Faint, illegible text at the bottom left of the page, possibly a page number or footer.





ECOambientales U.R.



1

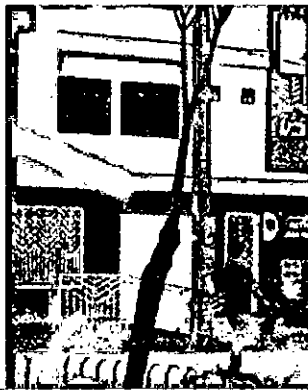

1



1

Carrera 3ª # 59 - 17 Barrio la Floresta Ibagué - Tolima



comercial@ecoambientalesur.com



(+57) 315 824 1082 - (+57) 318 673 9843



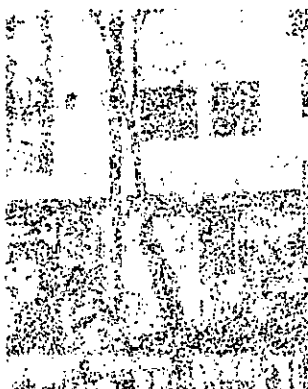
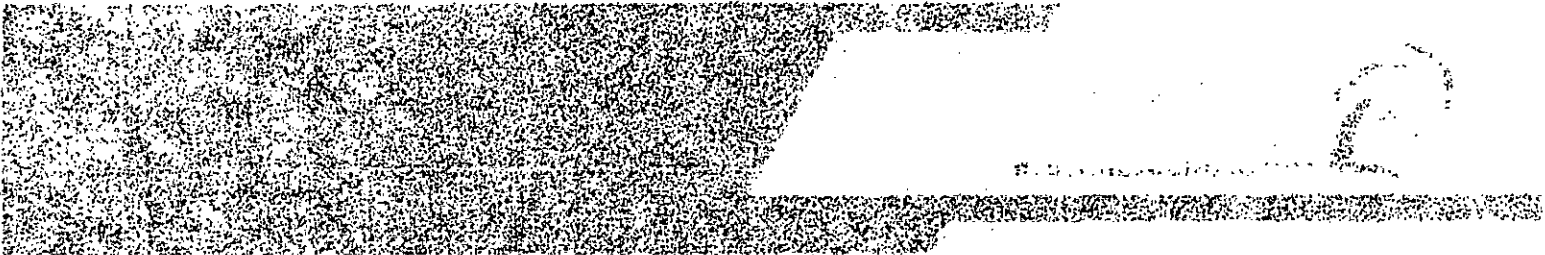



ECOambientales U.R.



Se podaron 7 árboles que estaban obstruyendo el cono de luminosidad del alumbrado público



7



4



2

Carrera 3ª # 59 – 17 Barrio la Floresta Ibagué – Tolima

comercial@ecoambientalesur.com

(+57) 315 824 1082 - (+57) 318 673 9843



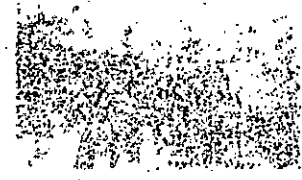
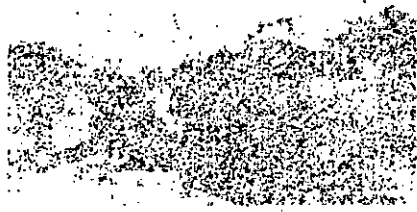
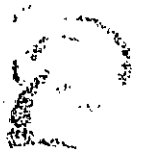
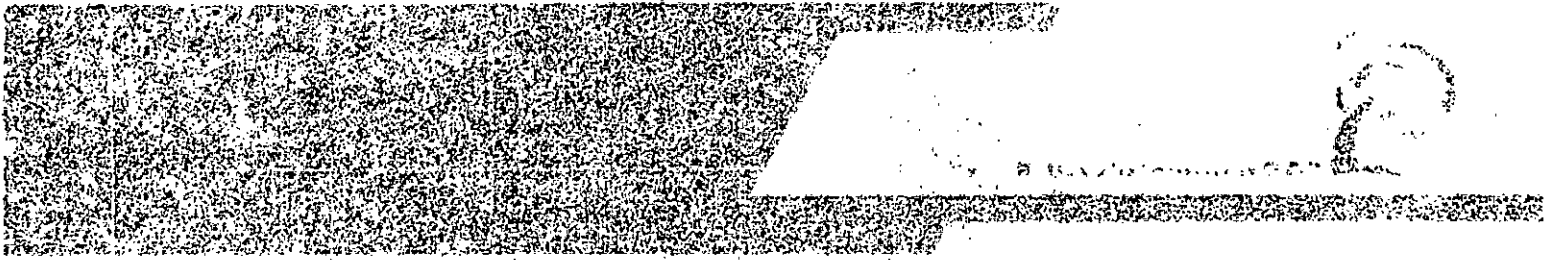

Faint, illegible text at the bottom of the page, possibly bleed-through from the reverse side.

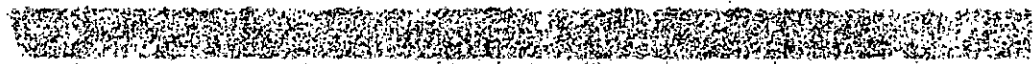



ECOambientales U.R.



3

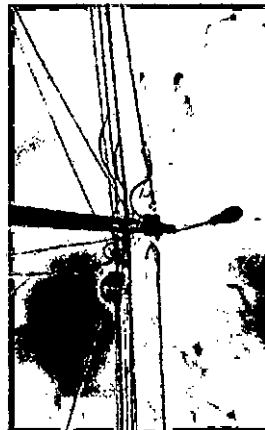

2



2

Carrera 3ª # 59 – 17 Barrio la Floresta Ibagué – Tolima

comercial@ecoambientalesur.com

(+57) 315 824 1082 - (+57) 318 673 9843



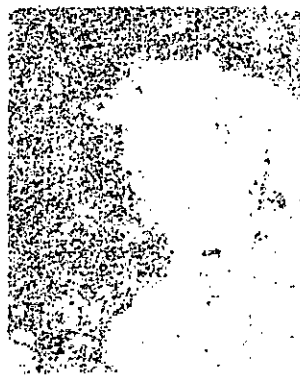
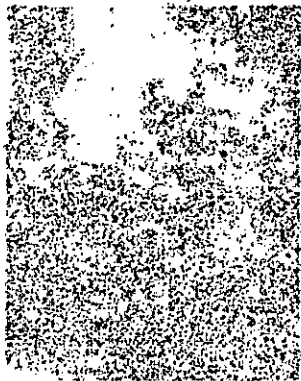



ECOambientales U.R.



5



Poda de un árbol salón comunal
barrio el futuro

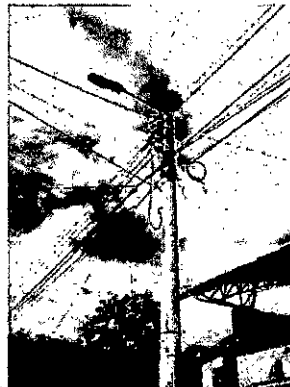

1



1

Carrera 3ª # 59 - 17 Barrio la Floresta Ibagué - Tolima

comercial@ecoambientalesur.com

(+57) 315 824 1082 - (+57) 318 673 9843



2

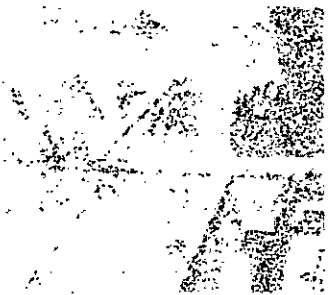
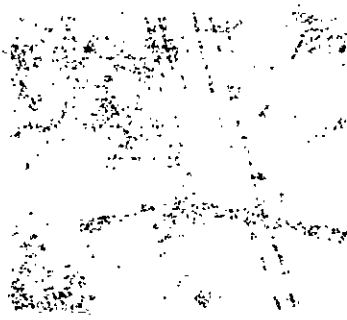
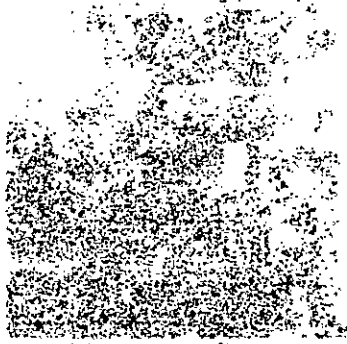



Ecoambientales U.R.

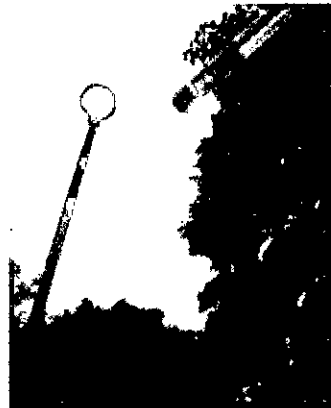

1

1

1

Carrera 3ª # 59 - 17 Barrio la Floresta Ibagué - Tolima

comercial@ecoambientalesur.com

(+57) 315 824 1082 - (+57) 318 673 9843



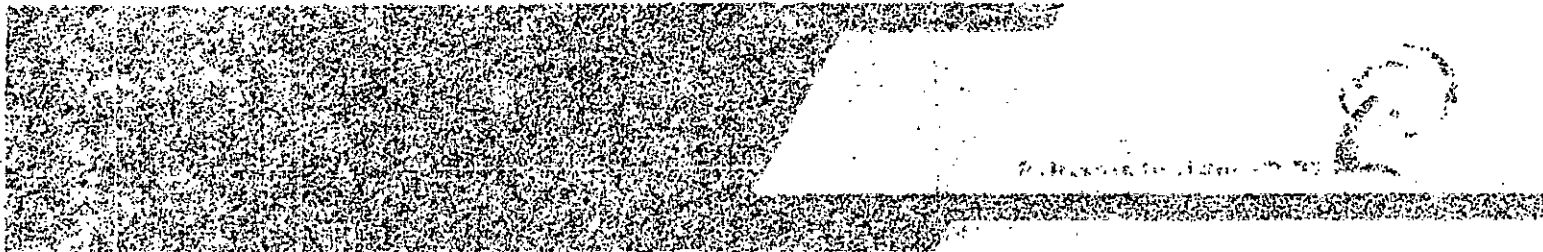



Ecoambientales U.R.



1



1



1

Carrera 3ª # 59 - 17 Barrio la Floresta Ibagué - Tolima

comercial@ecoambientalesur.com

(+57) 315 824 1082 - (+57) 318 673 9843





Ecoambientales U.R.

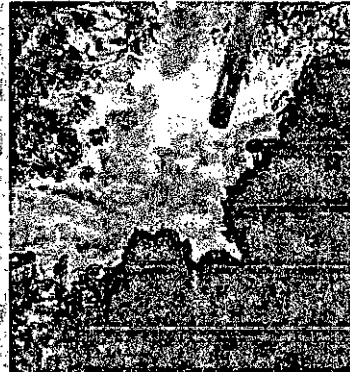

2

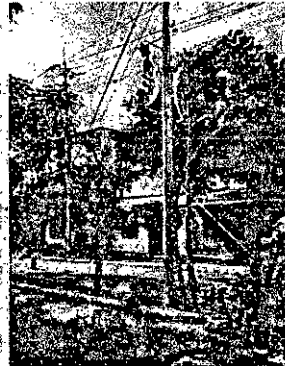



1



1

Carrera 3° # 59 - 17 Barrio la Floresta Ibagué - Tolima 

comercial@ecoambientalesur.com 

(+57) 315 824 1082 - (+57) 318 673 9843 

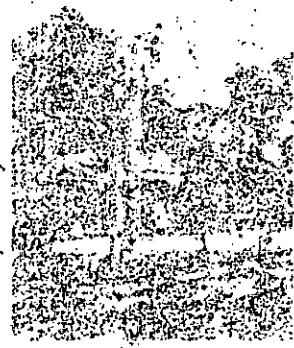
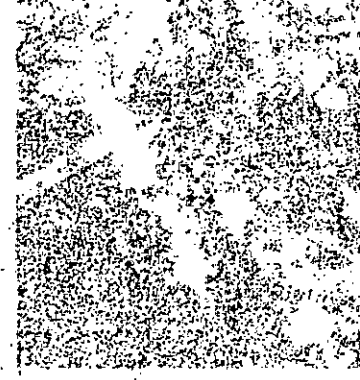
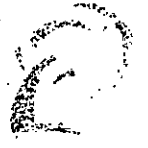
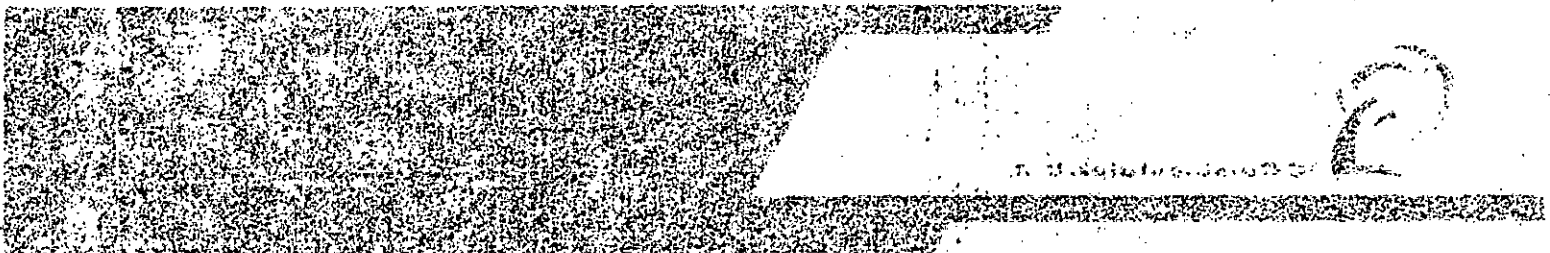

Can you find the...
...
...





Ecoambientales U.R.



1



1



1

Carrera 3ª # 59 - 17 Barrio la Floresta Ibagué - Tolima

comercial@ecoambientalesur.com

(+57) 315 824 1082 - (+57) 318 673 9843



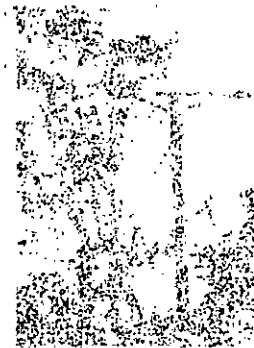
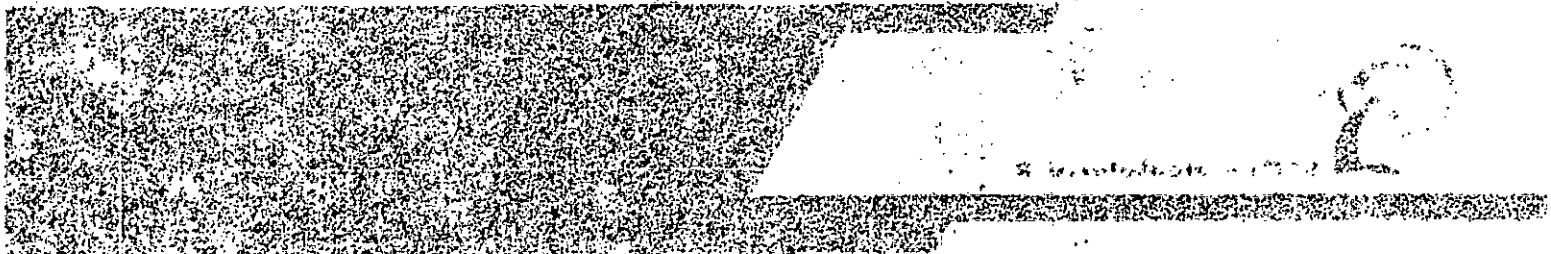

W... ..
... ..
✓





ECOambientales U.R.



1



1



1

Carrera 3ª # 59 - 17 Barrio la Floresta Ibagué - Tolima



comercial@ecoambientalesur.com



(+57) 315 824 1082 - (+57) 318 673 9843



1943-1944
1945-1946
1947-1948

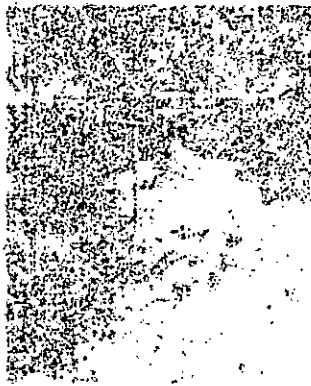



ECOambientales U.R.



1



1

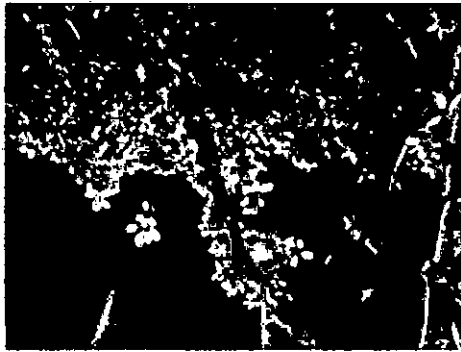

1

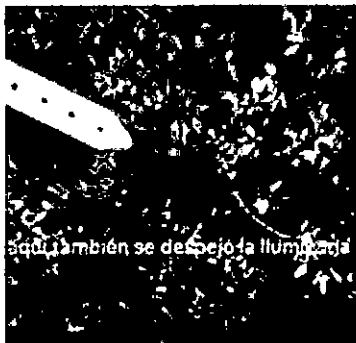

aquí también se deshoja la iluminación

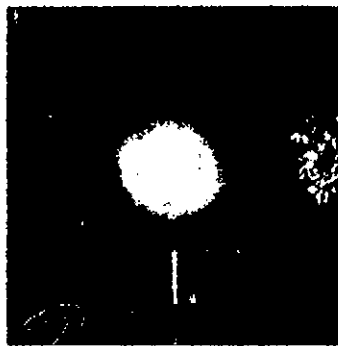

Carrera 3° # 59 - 17 Barrio la Floresta Ibagué - Tolima

comercial@ecoambientalesur.com

(+57) 315 824 1082 - (+57) 318 673 9843



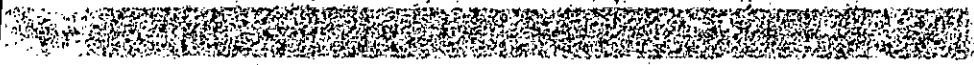

Faint, illegible text at the top of the page, possibly a header or title.

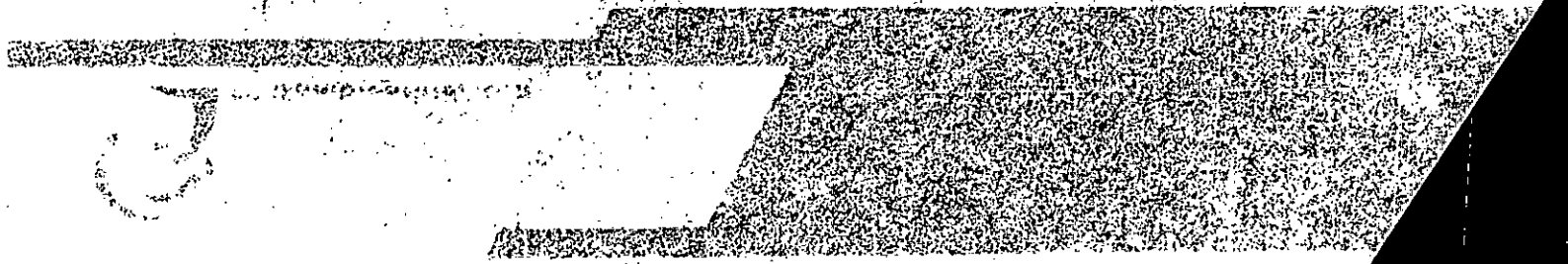
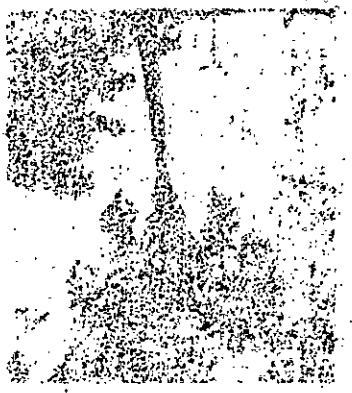
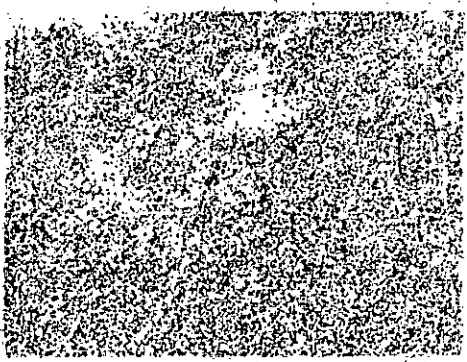
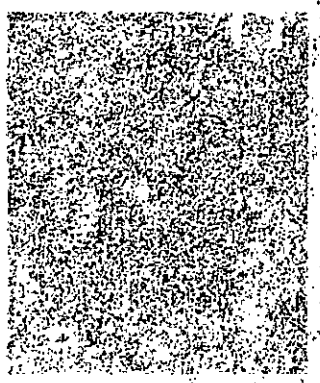
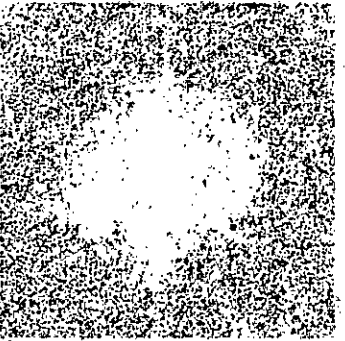



ECOambientales U.R.



1



1

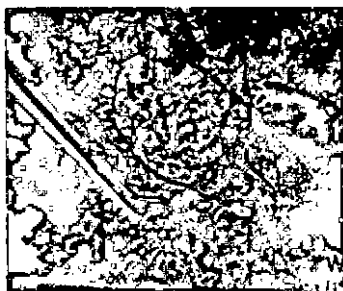

1

Carrera 3° # 59 - 17 Barrio la Floresta Ibagué - Tolima



comercial@ecoambientalesur.com



(+57) 315 824 1082 - (+57) 318 673 9843





Ecoambientales U.R.



1



1

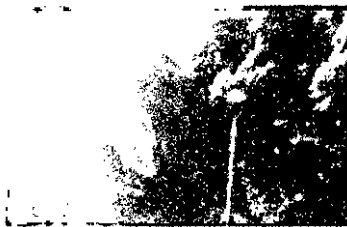

1

Carrera 3ª # 59 - 17 Barrio la Floresta Ibagué - Tolima 

comercial@ecoambientalesur.com 

(+57) 315 824 1082 - (+57) 318 673 9843 

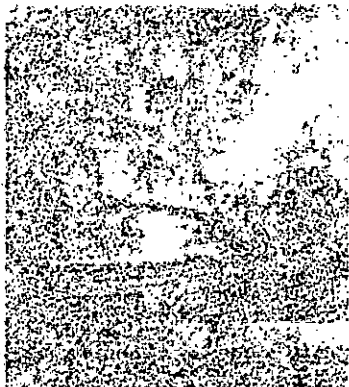
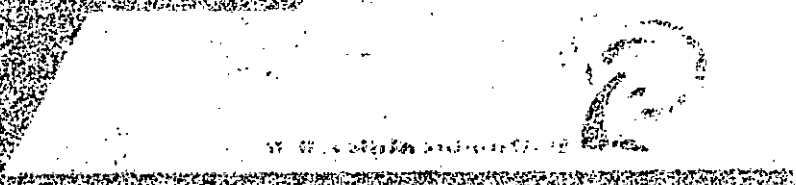
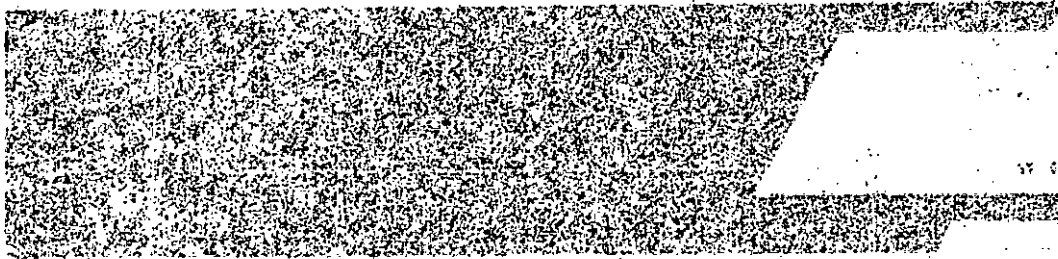

Faint, illegible text at the bottom left of the page.





ECOambientales U.R.



1



1



1

Carrera 3ª # 59 – 17 Barrio la Floresta Ibagué – Tolima



comercial@ecoambientalesur.com



(+57) 315 824 1082 - (+57) 318 673 9843



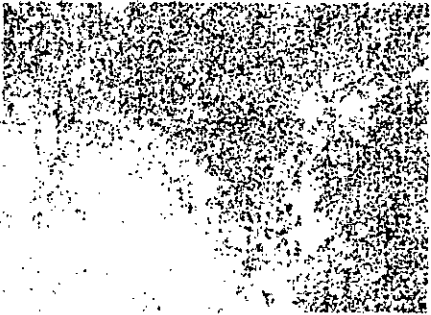
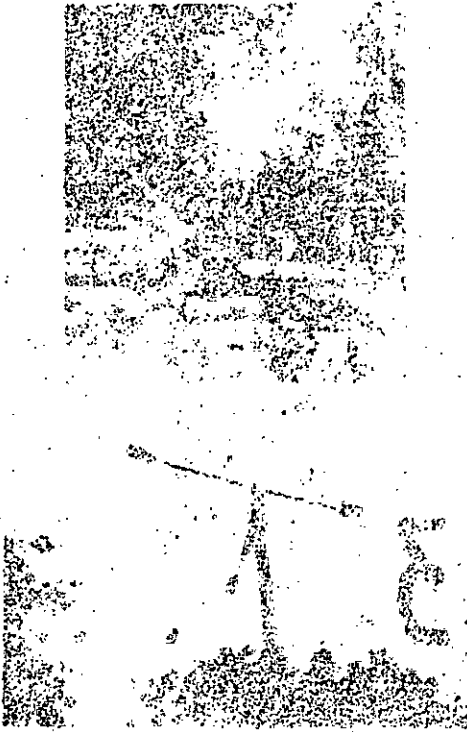
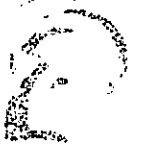
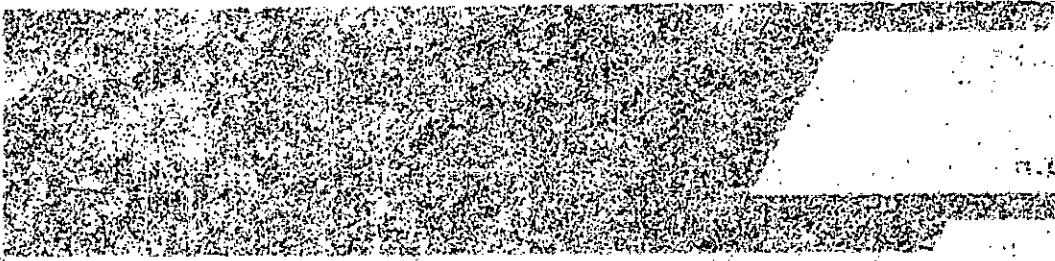

Faint, illegible text at the bottom of the page, possibly a footer or a page number.

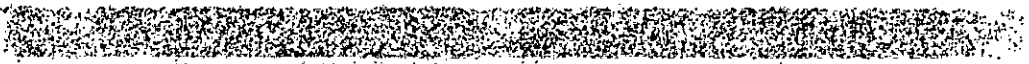



Ecoambientales U.R.



1

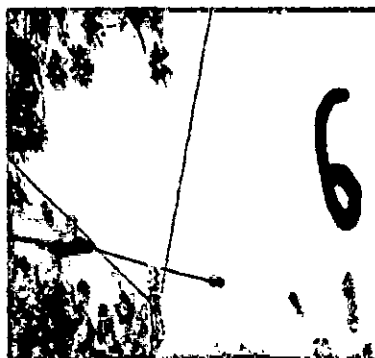

1



1

Carrera 3° # 59 - 17 Barrio la Floresta Ibagué - Tolima



comercial@ecoambientalesur.com



(+57) 315 824 1082 - (+57) 318 673 9843



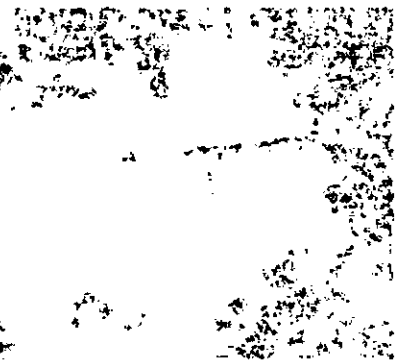
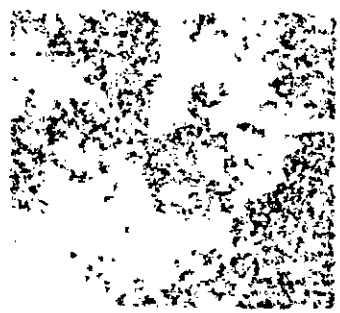
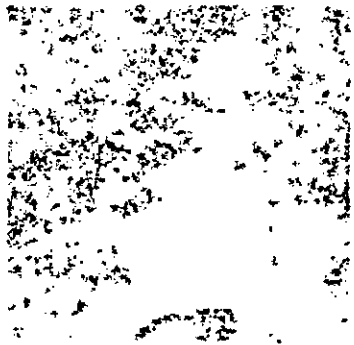
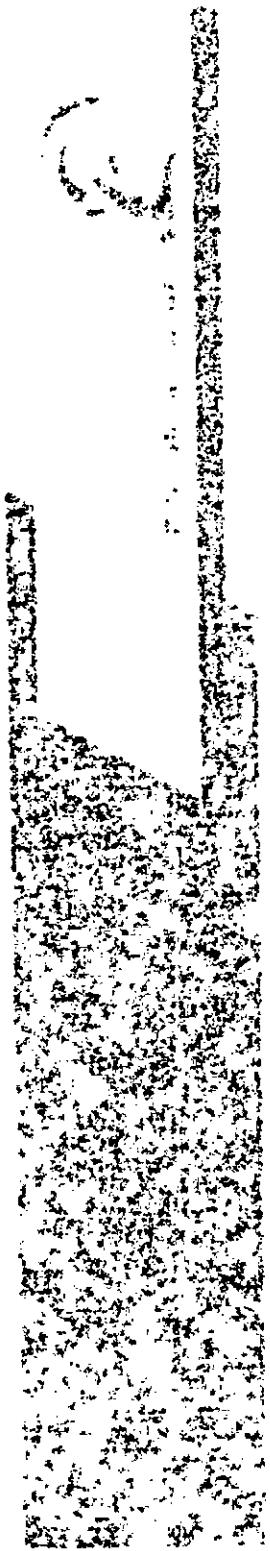



ECOambientales U.R



1



1



1

Carrera 3ª # 59 - 17 Barrio la Floresta Ibagué - Tolima



comercial@ecoambientalesur.com



(+57) 315 824 1082 - (+57) 318 673 9843



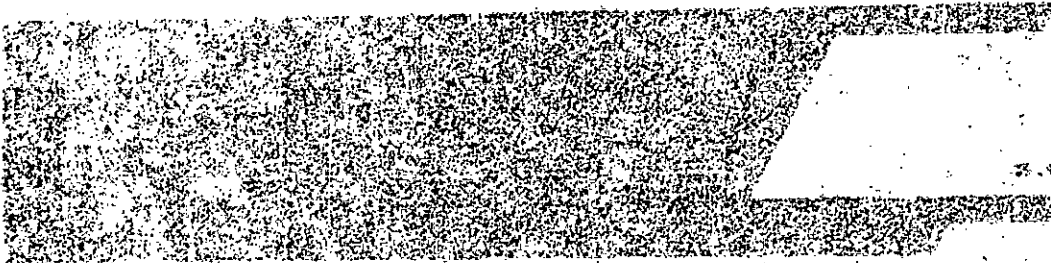

Faint, illegible text at the bottom of the page, possibly a footer or a page number.





Ecoambientales U.R

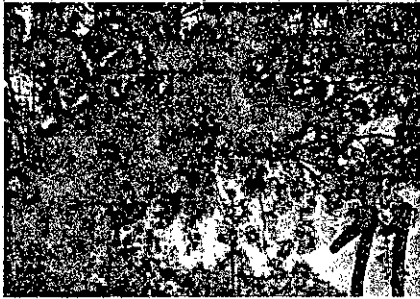

1



1

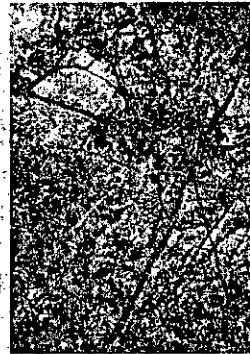

1

Carrera 3ª # 59 - 17 Barrio la Floresta Ibagué - Tolima

comercial@ecoambientalesur.com

(+57) 315 824 1082 - (+57) 318 673 9843





Ecoambientales U.R.



1

TOTAL

190

Carrera 3ª # 59 - 17 Barrio la Floresta Ibagué - Tolima

comercial@ecoambientalesur.com

(+57) 315 824 1082 - (+57) 318 673 9843



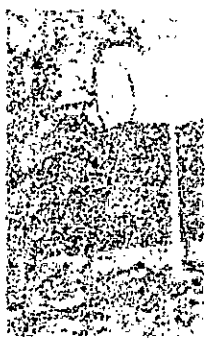
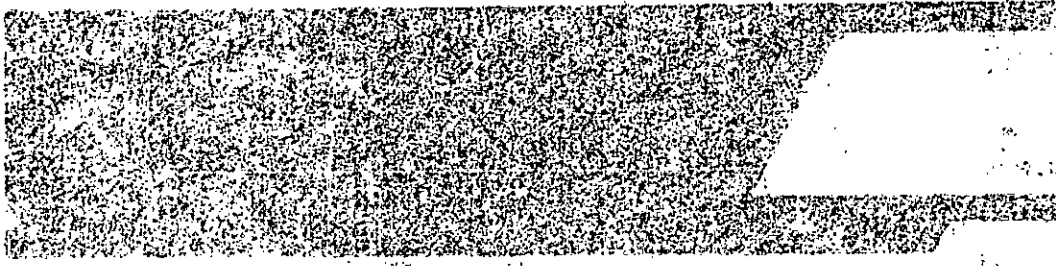

Faint, illegible text at the bottom left of the page.



Faint, illegible text at the very bottom of the page.



2. Concepto 0 2 Actualización

4. Número de formulario

141140908021



(415)7707212489984(8020) 000014114090802 1

5. Número de Identificación Tributaria (NIT)

9 0 1 0 7 9 8 9 3

6. DV

9

12. Dirección seccional
Impuestos y Aduanas de Ibagué

14. Buzón electrónico

9

IDENTIFICACIÓN

24. Tipo de contribuyente

Persona jurídica

25. Tipo de documento

1

26. Número de identificación

27. Fecha expedición

Lugar de expedición

28. País

29. Departamento

30. Ciudad/Municipio

31. Primer apellido

32. Segundo apellido

33. Primer nombre

34. Otros nombres

35. Razón social

ECOAMBIENTALES U.R SAS

36. Nombre comercial

ECOAMBIENTALES U.R

37. Signo

UBICACIÓN

38. País

COLOMBIA

39. Departamento

Tolima

40. Ciudad/Municipio

Ibagué

0 0 1

41. Dirección principal

MZ 39 CA 13 BRR TOPACIO

42. Correo electrónico

facturacion_electronica@ecoambientalesur.com

43. Código postal

44. Teléfono 1

3 1 5 8 2 4 1 0 8 2

45. Teléfono 2

3 1 8 6 7 3 9 8 4 3

CLASIFICACIÓN

Actividad económica

Ocupación

Actividad principal

Actividad secundaria

Otras actividades

46. Código

47. Fecha inicio actividad

48. Código

49. Fecha inicio actividad

50. Código

1

2

51. Código

52. Número establecimientos

2 5 9 9

2 0 2 2 1 1 0 1

0 2 4 0

2 0 1 7 0 4 0 7

4 3 2 1

1

Responsabilidades, Calidades y Atributos

53. Código 7 1 4 4 1 4 7 4 8 5 2 5 5

07- Retención en la fuente a título de renta

14- Informante de exogena

41- Declaración anual de activos en el extranjero

47 - Régimen Simple de Tributación - SIM

48 - Impuesto sobre las ventas - IVA

52 - Facturador electrónico

55 - Informante de Beneficiarios Finales

Usuarios aduaneros

Exportadores

54. Código 1 2 3 4 5 6 7 8 9 10 11 12 13 14 15 16 17 18 19 20

55. Forma

56. Tipo

Servicio

1

2

3

57. Modo

58. CPC

IMPORTANTE: Sin perjuicio de las actualizaciones a que haya lugar, la inscripción en el Registro Único Tributario -RUT-, tendrá vigencia indefinida y en consecuencia no se exigirá su renovación

Para uso exclusivo de la DIAN

59. Anexos

SI

NO

X

60. No. de Folios:

0

61. Fecha

2024 - 10 - 31 / 11 : 27 : 37

La información suministrada a través del formulario oficial de inscripción, actualización, suspensión y cancelación del Registro Único Tributario (RUT), deberá ser exacta y veraz; en caso de constatar inexactitud en alguno de los datos suministrados se adelantarán los procedimientos administrativos sancionatorios o de suspensión, según el caso, Parágrafo del artículo 1.6.1.2.6 del Decreto 1625 del 2016. De igual manera al formalizar el trámite el usuario fue informado y acepta la política de tratamiento de datos ley 1581 de 2012.

Firma del solicitante:

Sin perjuicio de las verificaciones que la DIAN realice.

Firma autorizada:

984. Nombre REYES CHILATRA LIBY YALEXI

985. Cargo Representante legal Certificado

Espacio reservado para la DIAN

4. Número de formulario

141140908021



(415)7707212489984(8020) 000014114090802 1

5. Número de Identificación Tributaria (NIT)

9 0 1 0 7 9 8 9 3 | 9

6. DV

12. Dirección seccional
Impuestos y Aduanas de Ibagué

14. Buzón electrónico

9

Características y formas de las organizaciones

62. Naturaleza

2

63. Formas asociativas

1 2

64. Entidades o institutos de derecho público de orden nacional, departamental, municipal y viscosatralizados

67. Sociedades y organismos extranjeros

70. Beneficio

1

65. Fondos

68. Sin personería jurídica

66. Cooperativas

69. Otras organizaciones no clasificadas

Constitución, Registro y Última Reforma

Composición del Capital

| Documento | 1. Constitución | 2. Reforma |
|-----------------------------|---------------------|------------|
| 71. Clase | 0 4 | |
| 72. Número | 1 | |
| 73. Fecha | 2 0 1 7 0 4 0 7 | |
| 74. Número de notaría | | |
| 75. Entidad de registro | 0 3 | |
| 76. Fecha de registro | 2 0 1 7 0 5 0 4 | |
| 77. No. Matrícula mercantil | 0 0 0 0 2 7 8 7 4 6 | |
| 78. Departamento | 7 3 | |
| 79. Ciudad/Municipio | 0 0 1 | |

| | |
|------------------------|-------------|
| 82. Nacional | 1 0 0 % |
| 83. Nacional público | 0 . 0 % |
| 84. Nacional privado | 1 0 0 . 0 % |
| 85. Extranjero | 0 % |
| 86. Extranjero público | 0 . 0 % |
| 87. Extranjero privado | 0 . 0 % |

Vigencia

80. Desde

2 0 1 7 0 4 0 7

81. Hasta

9 9 9 9 1 2 3 1

Entidad de vigilancia y control

88. Entidad de vigilancia y control

Estado y Beneficio

| Item | 89. Estado actual | 90. Fecha cambio de estado | 91. Número de Identificación Tributaria (NIT) | 92. DV |
|------|-------------------|----------------------------|---|--------|
| 1 | 1 1 6 | 2 0 2 3 0 2 2 7 | | |
| 2 | | | | |
| 3 | | | | |
| 4 | | | | |
| 5 | | | | |

Vinculación económica

| | | | |
|---|--|---|--------|
| 93. Vinculación económica | 94. Nombre del grupo económico y/o empresarial | 95. Número de Identificación Tributaria (NIT) de la Matriz o Controlante | 96. DV |
| 97. Nombre o razón social de la matriz o controlante | | | |
| 170. Número de identificación tributaria otorgado en el exterior | 171. País | 172. Número de identificación tributaria sociedad o natural del exterior con EP | |
| 173. Nombre o razón social de la sociedad o natural del exterior con EP | | | |

Espacio reservado para la DIAN

4. Número de formulario

141140908021



(415)7707212489984(8020) 000014114090802 1

5. Número de Identificación Tributaria (NIT)

9 0 1 0 7 9 8 9 3

6. DV

9

12. Dirección seccional
Impuestos y Aduanas de Ibagué

14. Buzón electrónico

9

Representación

| | | | | | | | |
|--|--|--|--|--|--|---------------------------------------|--|
| 98. Representación REPRS LEGAL PRIN | | 101. Número de identificación 1 1 1 0 4 8 1 6 7 9 | | 99. Fecha inicio ejercicio representación 2 0 1 7 0 5 0 4 | | 103. Número de tarjeta profesional | |
| 100. Tipo de documento Cédula de Ciudadan | | 104. Primer apellido REYES | | 105. Segundo apellido CHILATRA | | 106. Primer nombre LIBY | |
| 107. Otros nombres YALEXI | | 108. Número de Identificación Tributaria (NIT) | | 109. DV | | 110. Razón social representante legal | |
| 98. Representación | | 101. Número de identificación | | 99. Fecha inicio ejercicio representación | | 103. Número de tarjeta profesional | |
| 100. Tipo de documento | | 104. Primer apellido | | 105. Segundo apellido | | 106. Primer nombre | |
| 107. Otros nombres | | 108. Número de Identificación Tributaria (NIT) | | 109. DV | | 110. Razón social representante legal | |
| 98. Representación | | 101. Número de identificación | | 99. Fecha inicio ejercicio representación | | 103. Número de tarjeta profesional | |
| 100. Tipo de documento | | 104. Primer apellido | | 105. Segundo apellido | | 106. Primer nombre | |
| 107. Otros nombres | | 108. Número de Identificación Tributaria (NIT) | | 109. DV | | 110. Razón social representante legal | |
| 98. Representación | | 101. Número de identificación | | 99. Fecha inicio ejercicio representación | | 103. Número de tarjeta profesional | |
| 100. Tipo de documento | | 104. Primer apellido | | 105. Segundo apellido | | 106. Primer nombre | |
| 107. Otros nombres | | 108. Número de Identificación Tributaria (NIT) | | 109. DV | | 110. Razón social representante legal | |
| 98. Representación | | 101. Número de identificación | | 99. Fecha inicio ejercicio representación | | 103. Número de tarjeta profesional | |
| 100. Tipo de documento | | 104. Primer apellido | | 105. Segundo apellido | | 106. Primer nombre | |
| 107. Otros nombres | | 108. Número de Identificación Tributaria (NIT) | | 109. DV | | 110. Razón social representante legal | |
| 98. Representación | | 101. Número de identificación | | 99. Fecha inicio ejercicio representación | | 103. Número de tarjeta profesional | |
| 100. Tipo de documento | | 104. Primer apellido | | 105. Segundo apellido | | 106. Primer nombre | |
| 107. Otros nombres | | 108. Número de Identificación Tributaria (NIT) | | 109. DV | | 110. Razón social representante legal | |

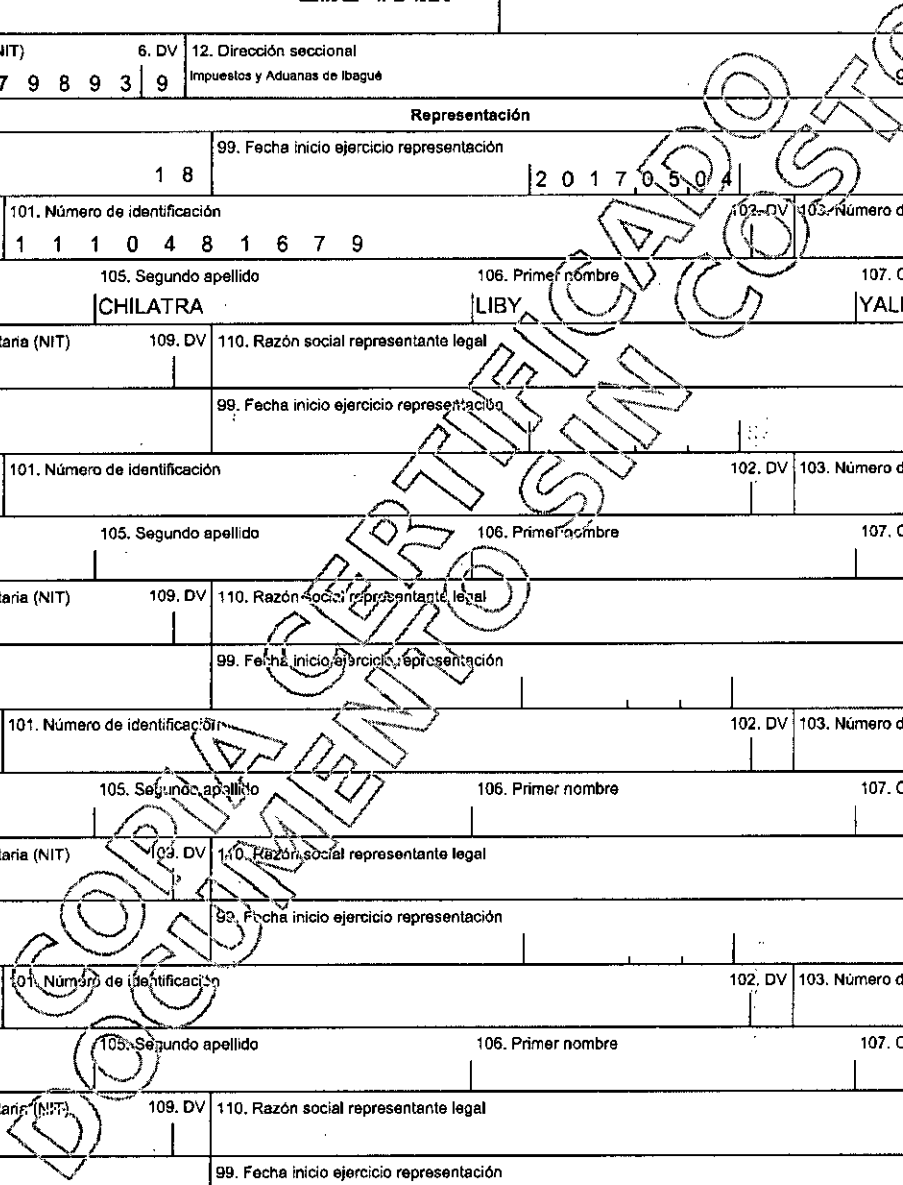

Espacio reservado para la DIAN

4. Número de formulario

141140908021



(415)7707212489984(8020) 000014114090802 1

5. Número de Identificación Tributaria (NIT)

9 0 1 0 7 9 8 9 3 | 9

6. DV

12. Dirección seccional

Impuestos y Aduanas de Ibagué

14. Buzón electrónico

9

Establecimientos, agencias, sucursales, oficinas, sedes o negocios entre otros

| | | | |
|--|--|---|---------------------------------------|
| 160. Tipo de establecimiento Establecimiento de comerci 0 2 | 161. Actividad económica Actividades de paisajismo y servicios de mantenimiento conexos | 163. Departamento Tolima 7 3 | 164. Ciudad/Municipio Ibagué 0 0 1 |
| 162. Nombre del establecimiento ECOAMBIENTALES.U.R | | | |
| 165. Dirección CR 3 A 59 17 BRR LA FLORESTA | | | |
| 166. Número de matrícula mercantil 0 0 2 1 7 2 1 0 | | 167. Fecha de la matrícula mercantil 2 0 1 4 0 8 0 8 | |
| 168. Teléfono 3 1 8 6 7 3 9 8 4 3 | | 169. Fecha de cierre | |
| 160. Tipo de establecimiento | 161. Actividad económica | 163. Departamento | 164. Ciudad/Municipio |
| 162. Nombre del establecimiento | | | |
| 165. Dirección | | | |
| 166. Número de matrícula mercantil | | 167. Fecha de la matrícula mercantil | |
| 168. Teléfono | | 169. Fecha de cierre | |
| 160. Tipo de establecimiento | 161. Actividad económica | 163. Departamento | 164. Ciudad/Municipio |
| 162. Nombre del establecimiento: | | | |
| 165. Dirección | | | |
| 166. Número de matrícula mercantil | | 167. Fecha de la matrícula mercantil | |
| 168. Teléfono | | 169. Fecha de cierre | |

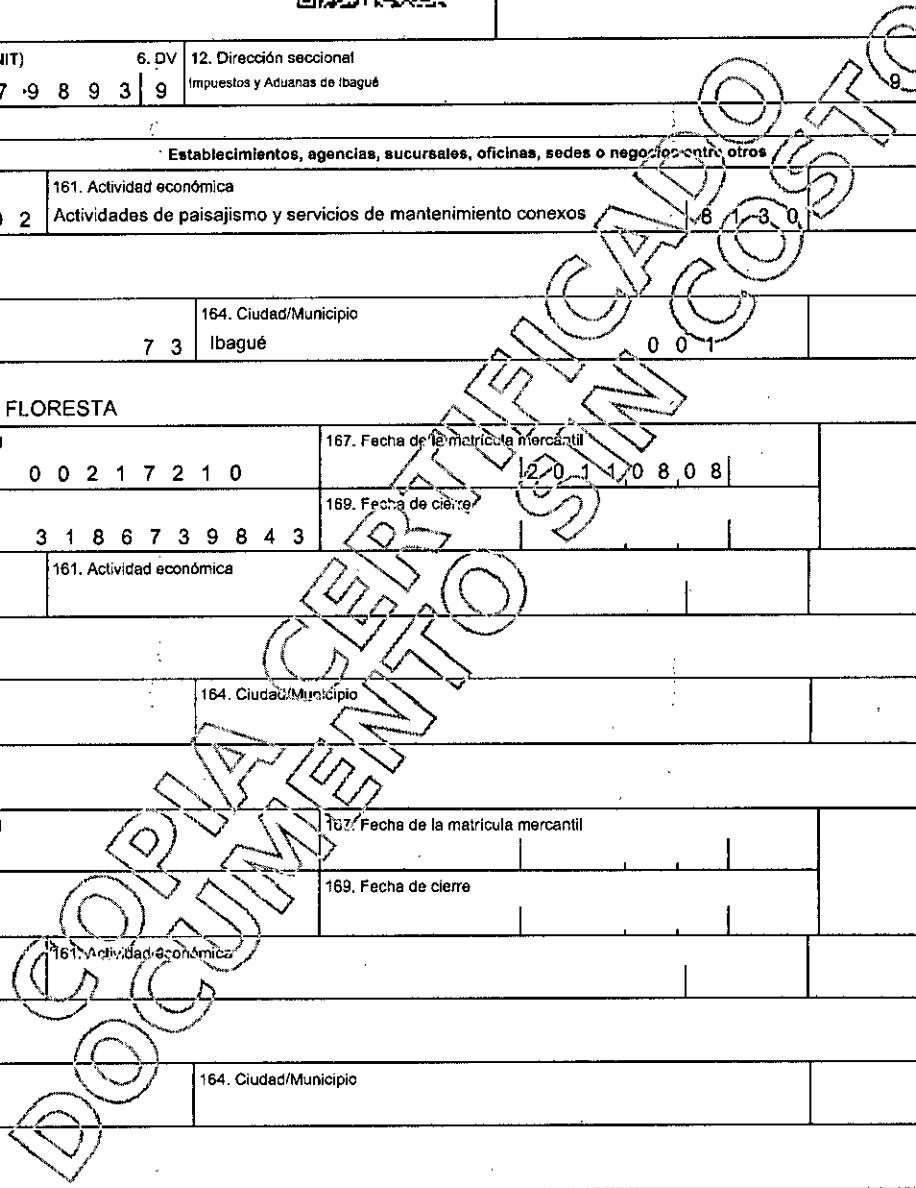

Resumen General de Pago

| DATOS GENERALES DEL APORTANTE | | | | | | | | |
|-------------------------------|----|-----------------------|-----------------------------|--------------------|----------------------------------|---------------------|----------|-----------------------|
| Identificación | dv | Razon Social | Clase Aportante | Sucursal Principal | Direccion | Ciudad-Departamento | Teléfono | Exonerado SENA o ICBF |
| NIT 901079893 | 9 | ECOMBIENTALES U.R SAS | B - MENOS DE 200 COTIZANTES | BAGUE | CRA 3 N 59-17 BARRIO LA FLORESTA | IBAGUE-TOLIMA | 5153720 | SI |

| DATOS GENERALES DE LA LIQUIDACION | | | | | | | | | |
|-----------------------------------|---------|------------|------------|----------|------------|------------|-------------|-----------|-------------|
| Periodo | | Clave | | Tipo | Fecha | | Pago | | |
| Pensión | Salud | Pago | Planilla | Planilla | Límite | Pago | Banco | Días Mora | Valor |
| 2024-11 | 2024-12 | 1150043400 | 9479420028 | E | 2024/12/20 | 2024/12/24 | BANCOLOMBIA | 4 | \$8,519,800 |

| RESUMEN DE PAGO | | | | | | | | | |
|--------------------------|--------|-------------|----|-----------|--------------------|-----------------|------------------------|--------------------|--|
| RIESGO | CODIGO | NIT | DV | AFILIADOS | VALOR LIQUIDADO | INTERESES/MORA | SALDOS E INCAPACIDADES | VALOR A PAGAR | |
| AFP (ADMINISTRADORAS: 4) | | | | 24 | \$5,022,100 | \$13,600 | \$0 | \$5,035,700 | |
| COLFONDOS | 231001 | 800,227,940 | 6 | 3 | \$516,800 | \$1,400 | \$0 | \$518,200 | |
| COLPENSIONES | 25-14 | 900,336,004 | 7 | 4 | \$679,500 | \$1,900 | \$0 | \$681,400 | |
| PORVENIR | 230301 | 800,224,808 | 8 | 15 | \$3,168,200 | \$8,500 | \$0 | \$3,176,700 | |
| PROTECCION | 230201 | 800,229,739 | 0 | 2 | \$657,600 | \$1,800 | \$0 | \$659,400 | |
| ARL (ADMINISTRADORAS: 1) | | | | 24 | \$963,100 | \$2,600 | \$0 | \$965,700 | |
| ARL SURA | 14-11 | 890,903,790 | 5 | 24 | \$963,100 | \$2,600 | \$0 | \$965,700 | |
| CCF (ADMINISTRADORAS: 1) | | | | 24 | \$1,255,700 | \$3,400 | \$0 | \$1,259,100 | |
| COMFATOLIMA | CCF48 | 800,211,025 | 1 | 24 | \$1,255,700 | \$3,400 | \$0 | \$1,259,100 | |
| EPS (ADMINISTRADORAS: 5) | | | | 24 | \$1,255,700 | \$3,600 | \$0 | \$1,259,300 | |
| FAMISANAR | EPS017 | 830,003,564 | 7 | 1 | \$49,100 | \$200 | \$0 | \$49,300 | |
| NUEVA E.P.S. | EPS037 | 900,156,264 | 2 | 7 | \$434,700 | \$1,200 | \$0 | \$435,900 | |
| NUEVA EPS MOVILIDAD | EPS041 | 900,156,264 | 2 | 4 | \$213,000 | \$600 | \$0 | \$213,600 | |
| SALUD TOTAL | EPS002 | 800,130,907 | 4 | 9 | \$390,300 | \$1,100 | \$0 | \$391,400 | |
| SANITAS | EPS005 | 800,251,440 | 6 | 3 | \$168,600 | \$500 | \$0 | \$169,100 | |
| TOTAL | | | | 24 | \$8,496,600 | \$23,200 | \$0 | \$8,519,800 | |

UNIDAD
ADMINISTRATIVA
ESPECIAL

**JUNTA CENTRAL
DE CONTADORES**

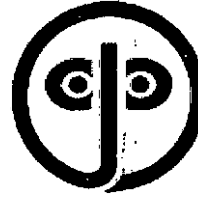

Certificado No:



LA REPUBLICA DE COLOMBIA
MINISTERIO DE COMERCIO, INDUSTRIA Y TURISMO
UNIDAD ADMINISTRATIVA ESPECIAL
JUNTA CENTRAL DE CONTADORES

**CERTIFICA A:
QUIEN INTERESE**

Que el contador público **JOHN EDWIN LOZANO MENDOZA** identificado con CÉDULA DE CIUDADANÍA No 14398446 de IBAGUE (TOLIMA) Y Tarjeta Profesional No 236838-T SI tiene vigente su inscripción en la Junta Central de Contadores y desde la fecha de Inscripción.

NO REGISTRA ANTECEDENTES DISCIPLINARIOS



Dado en BOGOTA a los 13 días del mes de Enero de 2025 con vigencia de (3) Meses, contados a partir de la fecha de su expedición.

SANDRA MILENA BARRIOS PULIDO
DIRECTOR GENERAL

ESTE CERTIFICADO DIGITAL TIENE PLENA VALIDEZ DE CONFORMIDAD CON LO ESTABLECIDO EN EL ARTÍCULO 2 DE LA LEY 527 DE 1999, DECRETO UNICO REGLAMENTARIO 1074 DE 2015 Y ARTÍCULO 6 PARAGRAFO 3 DE LA LEY 962 DEL 2005

Para confirmar los datos y veracidad de este certificado, lo puede consultar en la página web www.jcc.gov.co digitando el número del certificado

REPUBLICA DE COLOMBIA
 IDENTIFICACION PERSONAL
 CEDULA DE CIUDADANIA
 14398446
 NOMBRE
 LOZANO MENDOZA
 NOMBRE
 JOHN EDWIN
 NOMBRE

FECHA DE NACIMIENTO: 02-OCT-1982
 GUACARI
 (VALLE)
 LUGAR DE NACIMIENTO
 1.71 O+ M
 ESTATURA (S. RI) SEXO
 23-MAY-2001 IBAGUE
 FECHA Y LUGAR DE EXPEDICION
 REGISTROO NACIONAL
 IVAN RUBEN ESCOBAR



P: 2000100-63056803-440014398446-20020216 P: 00852 02046H 02 / 102730001

República de Colombia
Ministerio de Comercio, Industria y Turismo

UNIDAD
ADMINISTRATIVA
ESPECIAL

JUNTA CENTRAL
DE CONTADORES



236838-T



**JOHN EDWIN
LOZANO MENDOZA**
C.C. 14398446

RES. INSCRIPCION 104 DEL 02/02/2018

FUNDACION UNIVERSITARIA SAN MARTIN

OSCAR EDUARDO FUENTES PEÑA
DIRECTOR GENERAL

242778

262675



CERTIFICA

BANCOLOMBIA S.A. se permite informar que la Empresa **ECOAMBIENTALES U.R SAS** Identificado (a) con NIT número 901.079.893 a la fecha de expedición de esta certificación tiene con el Banco los siguientes productos:

| Nombre Producto | No Producto | Fecha de Apertura | Estado |
|--|---------------|-------------------|---------|
| Cuenta Ahorros CONTRATO No 63-2024 | 068-000116-27 | 2024/10/29 | Vigente |

El manejo de este (os) producto (s) es adecuado y responde a las condiciones y compromisos adquiridos con **BANCOLOMBIA** y se expide a solicitud del interesado.

Estamos a su disposición para confirmar la anterior información, en el teléfono 2771216 Ext. 231 de Ibagué o en nuestra sucursal 068 Ibagué.

Atentamente,

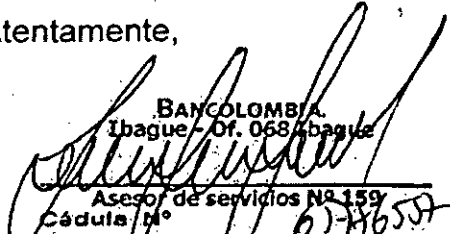
BANCOLOMBIA
Ibagué - Of. 068 Ibagué
Asesor de servicios N° 159
Cédula N° 61-46507
LUISA FERNANDA BAHAMON RIVERA
Asesor Comercial Pyme
Sucursal 068 Ibagué

Importante: Esta constancia sólo hace referencia a los productos mencionados anteriormente