

SITE SECURITY
Soluciones Inteligentes



Neiva Huila, 13 de enero de 2025

Señores:

ESE CARMEN EMILIA OSPINA

Atte. Doctor, **JULIO CESAR QUINTERO VIEDA**

Carrera 22 No. 26-19

Neiva- Huila

REFERENCIA: **CONTRATACIÓN DIRECTA No. 1² DE 2025**

Nosotros los suscritos: **SITE SECURITY S.A.S.** de acuerdo con la presente solicitud de propuesta de la referencia, hacemos la(s) siguiente(s) propuesta(s) para **"CONTRATAR LA ADQUISICIÓN DE LA SOLUCIÓN ANTIVIRUS QUE DEBERÁ ESTAR FORMADA POR UN AGENTE "END POINT", INCLUYENDO LA DETECCIÓN PROACTIVA DE PROTECCIÓN CONTRA RANSOMWARE, PARA LOS EQUIPOS DE ESCRITORIO Y LOS EQUIPOS DE TIPO SERVIDOR, ASÍ COMO UNA CONSOLA DE ADMINISTRACIÓN VÍA WEB PARA EL TOTAL DE LAS LICENCIAS, INCLUYENDO LA INSTALACION, CONFIGURACION, CAPACITACION Y PUESTA EN MARCHA DEL ANTIVIRUS Y SU CONSOLA DE ADMINISTRACION, PARA LA E.S.E. CARMEN EMILIA OSPINA."** nos comprometemos a firmar el contrato correspondiente.

Declaramos, asimismo:

Que esta propuesta y el contrato que llegare a celebrarse sólo comprometen a los firmantes de esta carta.

Que ninguna entidad o persona distinta a los firmantes tiene interés comercial en esta propuesta ni en el contrato probable que de ella se derive.

Que conocemos la información general y demás documentos de este catálogo y que aceptamos los requisitos en el contenido.

Que no nos hallamos incurso en causal alguna de inhabilidad e incompatibilidad señaladas en la Ley, y que no nos encontramos en ninguno de los eventos de prohibiciones especiales para contratar.

Que, si se nos adjudica el contrato, nos comprometemos a constituir las garantías requeridas y a suscribir éstas y aquél dentro de los términos señalados para ello.

Que la presente propuesta consta de _____ (___) folios debidamente numerados.

Que el término de validez de la oferta es de SESENTA (60) Días.

Atentamente,

Nombre **JUAN PABLO PARRA ARANGO**

C. C. No. **1.088.309.867**

De **PEREIRA RISARALDA**

NIT **901-669.342**

Dirección **CL 36 # 13- 58 BARRIO LA ELVIRA SEGUNDO PISO**

Telefax **324-4344747**

Ciudad **Pereira Risaralda**

E-mail **gerencia@sitsec.com.co**



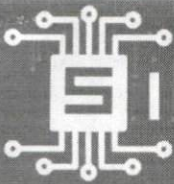

1. REGISTRO EN BASE DE DATOS (Solo si es la Primera que se va a contratar con la E.S.E. CEO)

REGISTRO EN LA BASE DE DATOS DE REGISTRO DE PROVEEDORES DE BIENES Y SERVICIOS

Nombre o razón social	Nit o cedula de ciudadanía	Objeto social	Dirección	Cuidad de domicilio	Teléfono fijo	Celular	Correo electrónico
ITE SECURITY S.A.S.	901.669.342-4	CONTRATAR LA ADQUISICIÓN DE LA SOLUCIÓN ANTIVIRUS QUE DEBERÁ ESTAR FORMADA POR UN AGENTE "END POINT", INCLUYENDO LA DETECCIÓN PROACTIVA DE PROTECCIÓN CONTRA RANSOMWARE, PARA LOS EQUIPOS DE ESCRITORIO Y LOS EQUIPOS DE TIPO SERVIDOR, ASÍ COMO UNA CONSOLA DE ADMINISTRACIÓN VÍA WEB PARA EL TOTAL DE LAS LICENCIAS, INCLUYENDO LA INSTALACION, CONFIGURACION, CAPACITACION Y PUESTA EN MARCHA DEL ANTIVIRUS Y SU CONSOLA DE ADMINISTRACION, PARA LA E.S.E. CARMEN EMILIA OSPINA.	CALLE 36 #13-58	Pereira Risaralda	3244344 747	3244344747	gerencia@sitsec.com.co



Firma del representante legal y/o persona natural

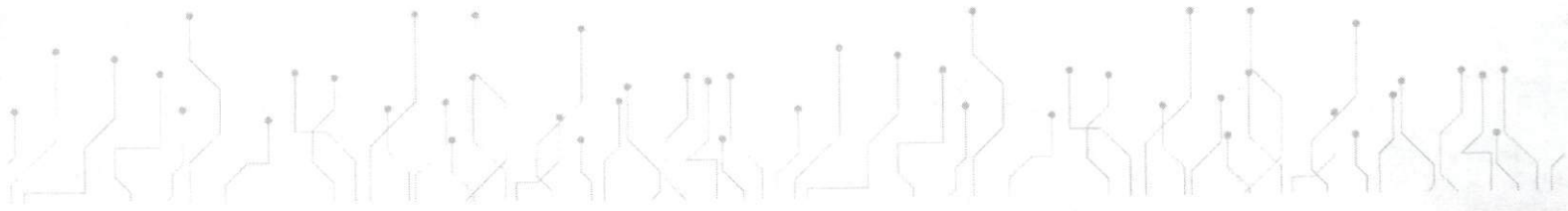



CÁMARA DE COMERCIO DE PEREIRA

CERTIFICADO DE EXISTENCIA Y REPRESENTACIÓN LEGAL

Fecha expedición: 09/01/2025 - 14:05:03
Recibo No. S001777679, Valor 11600

CÓDIGO DE VERIFICACIÓN R3teSG2DC5

Verifique el contenido y confiabilidad de este certificado, ingresando a <https://sii.confecamaras.co/vista/plantilla/cv.php?empresa=27> y digite el respectivo código, para que visualice la imagen generada al momento de su expedición. La verificación se puede realizar de manera ilimitada, durante 60 días calendario contados a partir de la fecha de su expedición.

La matrícula mercantil proporciona seguridad y confianza en los negocios, renueve su matrícula a más tardar el 31 de marzo de 2025.

CON FUNDAMENTO EN LA MATRÍCULA E INSCRIPCIONES EFECTUADAS EN EL REGISTRO MERCANTIL, LA CÁMARA DE COMERCIO CERTIFICA:

NOMBRE, IDENTIFICACIÓN Y DOMICILIO

Razón Social : SITE SECURITY S.A.S.
Sigla : SITSEC
Nit : 901669342-4
Domicilio: Pereira, Risaralda

MATRÍCULA

Matrícula No: 18204480
Fecha de matrícula: 06 de enero de 2023
Ultimo año renovado: 2024
Fecha de renovación: 25 de enero de 2024
Grupo NIIF : GRUPO III - MICROEMPRESAS

UBICACIÓN

Dirección del domicilio principal : CL 36 13 58P 2BRR LA ELVIRA - La elvira
Municipio : Pereira, Risaralda
Correo electrónico : contabilidad@sitsec.com.co
Teléfono comercial 1 : 3146820979
Teléfono comercial 2 : 3182453289
Teléfono comercial 3 : 3244344747

Dirección para notificación judicial : CL 36 13 58P 2BRR LA ELVIRA - La elvira
Municipio : Pereira, Risaralda
Correo electrónico de notificación : contabilidad@sitsec.com.co
Teléfono para notificación 1 : 3146820979
Teléfono notificación 2 : 3182453289
Teléfono notificación 3 : 3244344747

La persona jurídica **SI** autorizó para recibir notificaciones personales a través del correo electrónico, de conformidad con lo establecido en los artículos 291 del Código General del Proceso y del 67 del Código de Procedimiento Administrativo y de lo Contencioso Administrativo.

CONSTITUCIÓN

Por documento privado del 05 de enero de 2023 de la Accionistas Constituyentes de Pereira, inscrito en esta Cámara de Comercio el 06 de enero de 2023, con el No. 1074389 del Libro IX, se constituyó la persona jurídica de naturaleza comercial denominada SITE



CÁMARA DE COMERCIO DE PEREIRA

CERTIFICADO DE EXISTENCIA Y REPRESENTACIÓN LEGAL

Fecha expedición: 09/01/2025 - 14:05:03
Recibo No. S001777679, Valor 11600

CÓDIGO DE VERIFICACIÓN R3teSG2DC5

Verifique el contenido y confiabilidad de este certificado, ingresando a <https://sii.confecamaras.co/vista/plantilla/cv.php?empresa=27> y digite el respectivo código, para que visualice la imagen generada al momento de su expedición. La verificación se puede realizar de manera ilimitada, durante 60 días calendario contados a partir de la fecha de su expedición.

La matrícula mercantil proporciona seguridad y confianza en los negocios, renueve su matrícula a más tardar el 31 de marzo de 2025.

SECURITY S.A.S., Sigla SITSEC.

TÉRMINO DE DURACIÓN

La persona jurídica no se encuentra disuelta y su duración es indefinida.

OBJETO SOCIAL

Objeto social. - La sociedad tendrá como objeto principal venta en ciberseguridad y soporte especializado. Así mismo, podrá realizar cualquier otra actividad económica lícita tanto en Colombia como en el extranjero. La sociedad podrá llevar a cabo, en general, todas las operaciones, de cualquier naturaleza que ellas fueren, relacionadas con el objeto mencionado, así como cualesquiera actividades similares, conexas o complementarias o que permitan facilitar o desarrollar el comercio o la industria de la sociedad.

CAPITAL

*** CAPITAL AUTORIZADO ***

Valor	\$ 10.000.000,00
No. Acciones	100,00
Valor Nominal Acciones	\$ 100.000,00

*** CAPITAL SUSCRITO ***

Valor	\$ 10.000.000,00
No. Acciones	100,00
Valor Nominal Acciones	\$ 100.000,00

*** CAPITAL PAGADO ***

Valor	\$ 10.000.000,00
No. Acciones	100,00
Valor Nominal Acciones	\$ 100.000,00

FACULTADES Y LIMITACIONES DEL REPRESENTANTE LEGAL

Representación Legal - Gerente.- La representación legal de la Sociedad por Acciones Simplificada estará a cargo de una persona natural o jurídica, accionista o no, quien tendrá un suplente, designado para un término de un año por la asamblea general de accionistas. En caso de que la asamblea no realice un nuevo nombramiento, el representante legal continuará en el ejercicio de su cargo hasta tanto no se efectúe una nueva designación. - Facultades del representante legal - Gerente" La sociedad será gerenciada, administrada y representada legalmente ante terceros por el representante legal gerente, quien no tendrá restricciones de contratación por razón de la naturaleza ni de la cuantía de los actos que celebre. Por lo tanto, se entenderá



CÁMARA DE COMERCIO DE PEREIRA

CERTIFICADO DE EXISTENCIA Y REPRESENTACIÓN LEGAL

Fecha expedición: 09/01/2025 - 14:05:03
Recibo No. S001777679, Valor 11600

CÓDIGO DE VERIFICACIÓN R3teSG2DC5

Verifique el contenido y confiabilidad de este certificado, ingresando a <https://sii.confecamaras.co/vista/plantilla/cv.php?empresa=27> y digite el respectivo código, para que visualice la imagen generada al momento de su expedición. La verificación se puede realizar de manera ilimitada, durante 60 días calendario contados a partir de la fecha de su expedición.

La matrícula mercantil proporciona seguridad y confianza en los negocios, renueve su matrícula a más tardar el 31 de marzo de 2025.

que el representante legal podrá celebrar o ejecutar todos los actos y contratos comprendidos en el objeto social o que se relacionen directamente con la existencia y el funcionamiento de la sociedad. El representante legal se entenderá investido de los más amplios poderes para actuar en todas las circunstancias en nombre de la sociedad, con excepción de aquellas facultades que, de acuerdo con los estatutos, se hubieren reservado los accionistas. En las relaciones frente a terceros, la sociedad quedará obligada por los actos y contratos celebrados por el representante legal. Le está prohibido al representante legal y a los demás administradores de la sociedad, por sí o por interpuesta persona, obtener bajo cualquier forma o modalidad jurídica préstamos por parte de la sociedad u obtener de parte de la sociedad aval, fianza o cualquier otro tipo de garantía de sus obligaciones personales. a Parágrafo. - El subgerente tendrá las mismas funciones y facultades del representante legal, en caso de ausencia temporal o definitiva de éste.

NOMBRAMIENTOS

REPRESENTANTES LEGALES

Por documento privado del 05 de enero de 2023 de la Accionistas Constituyentes, inscrita/o en esta Cámara de Comercio el 06 de enero de 2023 con el No. 1074389 del libro IX, se designó a:

CARGO	NOMBRE	IDENTIFICACION
GERENTE	JUAN PABLO PARRA ARANGO	C.C. No. 1.088.309.867

Por Acta No. 01 del 13 de abril de 2023 de la Asamblea Extraordinaria De Accionistas, inscrita/o en esta Cámara de Comercio el 17 de abril de 2023 con el No. 1075980 del libro IX, se designó a:

CARGO	NOMBRE	IDENTIFICACION
SUBGERENTE	JHOHAN SMITH GOMEZ RAMOS	C.C. No. 1.006.506.177

RECURSOS CONTRA LOS ACTOS DE INSCRIPCIÓN

De conformidad con lo establecido en el Código de Procedimiento Administrativo y de lo Contencioso Administrativo y la Ley 962 de 2005, los Actos Administrativos de registro quedan en firme, dentro de los diez (10) días hábiles siguientes a la fecha de inscripción, siempre que no sean objeto de recursos. Para estos efectos, se informa que para la CÁMARA DE COMERCIO DE PEREIRA, los sábados **NO** son días hábiles.

Una vez interpuestos los recursos, los Actos Administrativos recurridos quedan en efecto suspensivo, hasta tanto los mismos sean resueltos, conforme lo prevé el artículo



CÁMARA DE COMERCIO DE PEREIRA

CERTIFICADO DE EXISTENCIA Y REPRESENTACIÓN LEGAL

Fecha expedición: 09/01/2025 - 14:05:03
Recibo No. S001777679, Valor 11600

CÓDIGO DE VERIFICACIÓN R3teSG2DC5

Verifique el contenido y confiabilidad de este certificado, ingresando a <https://sii.confecamaras.co/vista/plantilla/cv.php?empresa=27> y digite el respectivo código, para que visualice la imagen generada al momento de su expedición. La verificación se puede realizar de manera ilimitada, durante 60 días calendario contados a partir de la fecha de su expedición.

La matrícula mercantil proporciona seguridad y confianza en los negocios, renueve su matrícula a más tardar el 31 de marzo de 2025.

79 del Código de Procedimiento Administrativo y de lo Contencioso Administrativo.

A la fecha y hora de expedición de este certificado, NO se encuentra en curso ningún recurso.

CLASIFICACIÓN DE ACTIVIDADES ECONÓMICAS - CIIU

Actividad principal Código CIIU: N8020
Actividad secundaria Código CIIU: J6202
Otras actividades Código CIIU: J6209 G4741

ESTABLECIMIENTOS DE COMERCIO, SUCURSALES Y AGENCIAS

A nombre de la persona jurídica, figura(n) matriculado(s) en la CÁMARA DE COMERCIO DE PEREIRA el(los) siguiente(s) establecimiento(s) de comercio:

ESTABLECIMIENTOS DE COMERCIO

Nombre: SITE SECURITY S.A.S.
Matrícula No.: 18204481
Fecha de Matrícula: 06 de enero de 2023
Último año renovado: 2024
Categoría: Establecimiento de Comercio
Dirección : CL 36 13 58 AV 30 DE AGOSTO
Municipio: Pereira, Risaralda

SI DESEA OBTENER INFORMACIÓN DETALLADA DE LOS ANTERIORES ESTABLECIMIENTOS DE COMERCIO O DE AQUELLOS MATRICULADOS EN UNA JURISDICCIÓN DIFERENTE A LA DEL PROPIETARIO, DEBERÁ SOLICITAR EL CERTIFICADO DE MATRÍCULA MERCANTIL DEL RESPECTIVO ESTABLECIMIENTO DE COMERCIO.

LA INFORMACIÓN CORRESPONDIENTE A LOS ESTABLECIMIENTOS DE COMERCIO, AGENCIAS Y SUCURSALES, QUE LA PERSONA JURÍDICA TIENE MATRICULADOS EN OTRAS CÁMARAS DE COMERCIO DEL PAÍS, PODRÁ CONSULTARLA EN WWW.RUES.ORG.CO.

INFORMA - TAMAÑO DE EMPRESA

De conformidad con lo previsto en el artículo 2.2.1.13.2.1 del Decreto 1074 de 2015 y la Resolución 2225 de 2019 del DANE el tamaño de la empresa es MICRO EMPRESA.



CÁMARA DE COMERCIO DE PEREIRA

CERTIFICADO DE EXISTENCIA Y REPRESENTACIÓN LEGAL

Fecha expedición: 09/01/2025 - 14:05:03
Recibo No. S001777679, Valor 11600

CÓDIGO DE VERIFICACIÓN R3teSG2DC5

Verifique el contenido y confiabilidad de este certificado, ingresando a <https://sii.confecamaras.co/vista/plantilla/cv.php?empresa=27> y digite el respectivo código, para que visualice la imagen generada al momento de su expedición. La verificación se puede realizar de manera ilimitada, durante 60 días calendario contados a partir de la fecha de su expedición.

La matrícula mercantil proporciona seguridad y confianza en los negocios, renueve su matrícula a más tardar el 31 de marzo de 2025.

Lo anterior de acuerdo a la información reportada por el matriculado o inscrito en el formulario RUES:

Ingresos por actividad ordinaria : \$480.000.000,00

Actividad económica por la que percibió mayores ingresos en el periodo - CIIU : N8020.

INFORMACIÓN COMPLEMENTARIA - REPORTE A ENTIDADES

Información complementaria a. Que, los datos del empresario y/o el establecimiento de comercio han sido puestos a disposición de la policía nacional a través de la consulta a la base de datos del rues. B. Se realizó la inscripción de la empresa y/o establecimiento en el registro de identificación tributaria (rit).

INFORMACIÓN COMPLEMENTARIA

MIGRACIÓN DE INFORMACIÓN

La Cámara de Comercio de Pereira ha efectuado migración de la información de los Registros Públicos a un nuevo modelo de certificación, lo cual puede ocasionar omisiones o errores en la información certificada, por lo cual en caso de encontrar alguna observación en el certificado, verificaremos la información y procederemos a su corrección.

Este certificado refleja la situación jurídica registral de la sociedad, a la fecha y hora de su expedición.

IMPORTANTE: La firma digital del secretario de la CÁMARA DE COMERCIO DE PEREIRA contenida en este certificado electrónico se encuentra emitida por una entidad de certificación acreditada por el Organismo Nacional de Acreditación de Colombia (ONAC), de conformidad con las exigencias establecidas en la Ley 527 de 1999 para validez jurídica y probatoria de los documentos electrónicos.

La firma digital no es una firma digitalizada o escaneada, por lo tanto, la firma digital que acompaña este documento la podrá verificar a través de su aplicativo visor de documentos pdf.

La firma mecánica que se muestra a continuación es la representación gráfica de la firma del secretario jurídico (o de quien haga sus veces) de la Cámara de Comercio quien avala este certificado. La firma mecánica no reemplaza la firma digital en los documentos electrónicos.

Al realizar la verificación podrá visualizar (y descargar) una imagen exacta del certificado que fue entregado al usuario en el momento que se realizó la transacción.

PAMELA RÍOS LÓPEZ

*** FINAL DEL CERTIFICADO ***

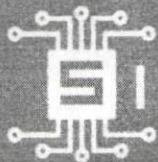

SITE SECURITY

Soluciones Inteligentes



Sophos
Gold
Partner

En cumplimiento de lo establecido en el Artículo 50 de la ley 789 de 2002, el suscrito Contador Público y Representante Legal de la empresa **SITE SECURITY S.A.S.**, identificada con **Nit. 901.669.342-4**, domiciliada en la ciudad de Pereira.

CERTIFICAN QUE:

SITE SECURITY S.A.S., ha cumplido oportunamente con el pago de sus obligaciones de salud, riesgos profesionales, pensiones y aportes a las Cajas de Compensación Familiar, Instituto Colombiano de Bienestar Familiar y Servicio Nacional de Aprendizaje; y en general se encuentra a Paz y Salvo en totalidad de aportes parafiscales.

Expedida a los 10 días de enero de 2025.

Firma: _____

YANETH MERCEDES ORTIZ CASTRO

TP 149035-TP

Firma Representante Legal: _____

JUAN PABLO PARRA ARANGO

C.C. 1.088.309.867

UNIDAD
ADMINISTRATIVA
ESPECIAL

**JUNTA CENTRAL
DE CONTADORES**



Certificado No:

0123E6F2F5F6F0F0

**LA REPUBLICA DE COLOMBIA
MINISTERIO DE COMERCIO, INDUSTRIA Y TURISMO
UNIDAD ADMINISTRATIVA ESPECIAL
JUNTA CENTRAL DE CONTADORES**

**CERTIFICA A:
QUIEN INTERESE**

Que el contador público **JANETH MERCEDES ORTIZ CASTRO** identificado con CÉDULA DE CIUDADANÍA No 59314916 de PASTO (NARIÑO) Y Tarjeta Profesional No 149035-T SI tiene vigente su inscripción en la Junta Central de Contadores y desde los últimos 5 años.

NO REGISTRA ANTECEDENTES DISCIPLINARIOS *****

EL CONTADOR PUBLICO NO HA CUMPLIDO CON LA OBLIGACION DE ACTUALIZAR EL REGISTRO

Dado en BOGOTA a los 9 días del mes de Enero de 2025 con vigencia de (3) Meses, contados a partir de la fecha de su expedición.

SANDRA MILENA BARRIOS PULIDO
DIRECTOR GENERAL

ESTE CERTIFICADO DIGITAL TIENE PLENA VALIDEZ DE CONFORMIDAD CON LO ESTABLECIDO EN EL ARTICULO 2 DE LA LEY 527 DE 1999, DECRETO UNICO REGLAMENTARIO 1074 DE 2015 Y ARTICULO 6 PARAGRAFO 3 DE LA LEY 962 DEL 2005

Para confirmar los datos y veracidad de este certificado, lo puede consultar en la página web www.jcc.gov.co digitando el número del certificado

República de Colombia
Ministerio de Comercio Industria y Turismo

JUNTA CENTRAL DE CONTADORES
TARJETA PROFESIONAL
DE CONTADOR PUBLICO

149035-T

YANETH MERCEDES
ORTIZ CASTRO
C.C. 53314916



RESOLUCION INSCRIPCION 147 FECHA 06/05/2010
UNIVERSIDAD MARIANA

PRESIDENTE

[Signature]
DANIEL SARMIENTO PAVAS

158397

[Signature]
FIRMA DEL TITULAR

Esta tarjeta es el único documento que acredita como
CONTADOR PUBLICO de acuerdo con lo establecido en
la Ley 43 de 1990.
DUPLICADO 07/00
El titular a quien encuentre esta tarjeta devolverla
al Ministerio de Comercio Industria y Turismo - Junta Central
de Contadores.



REPÚBLICA DE COLOMBIA
IDENTIFICACIÓN PERSONAL
CÉDULA DE CIUDADANÍA

NÚMERO **59.314.916**

ORTIZ CASTRO

APELLIDOS

YANETH MERCEDES

NOMBRES

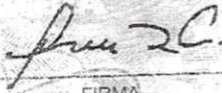

FIRMA



ÍNDICE DERECHO

FECHA DE NACIMIENTO **15-ABR-1984**

FUNES
(NARIÑO)

LUGAR DE NACIMIENTO

1.65

O+

ESTATURA

G.S. RH

15-ENE-2003 PASTO

FECHA Y LUGAR DE EXPEDICIÓN

F

SEXO

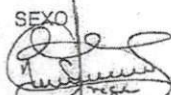

REGISTRADOR NACIONAL
ALEXANDER VEGA ROCHA

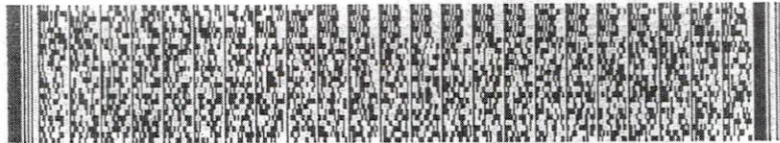

A-1500150-01125601-F-0059314916-20200114

0069638326A 1

8500188156

2. Concepto Actualización

4. Número de formulario

141042371551



(415)7707212489984(8020) 000014104237155 1

5. Número de Identificación Tributaria (NIT)

9 0 1 6 6 9 3 4 2

6. DV

4

12. Dirección seccional

Impuestos y Aduanas de Pereira

14. Buzón electrónico

1 6

IDENTIFICACIÓN

24. Tipo de contribuyente

Persona jurídica

25. Tipo de documento

1

26. Número de identificación

Lugar de expedición

28. País

29. Departamento

30. Ciudad/Municipio

31. Primer apellido

32. Segundo apellido

33. Primer nombre

34. Otros nombres

35. Razón social

SITE SECURITY S.A.S.

36. Nombre comercial

37. Sigla

SITSEC

UBICACIÓN

38. País

COLOMBIA

39. Departamento

Risaralda

40. Ciudad/Municipio

Pereira

0 0 1

41. Dirección principal

CL 36 13 58 P 2 BRR LA ELVIRA

42. Correo electrónico

contabilidad@sitsec.com.co

43. Código postal

44. Teléfono 1

3 1 8 2 4 5 3 2 8 0

45. Teléfono 2

3 1 4 6 8 2 0 9 7 9

CLASIFICACIÓN

Actividad económica

Ocupación

Actividad principal

Actividad secundaria

Otras actividades

51. Código

52. Número establecimientos

46. Código

47. Fecha inicio actividad

48. Código

49. Fecha inicio actividad

50. Código

1

2

51. Código

52. Número establecimientos

8 0 2 0

2 0 2 3 0 1 0 5

6 2 0 2

2 0 2 3 0 1 0 5

6 2 0 9

4 7 4 1

0

Responsabilidades, Calidades y Atributos

1 2 3 4 5 6 7 8 9 10 11 12 13 14 15 16 17 18 19 20 21 22 23 24 25 26

53. Código

5 7 1 4 4 2 4 8 5 2 5 5

05- Impto. renta y compl. régimen ordinario

07- Retención en la fuente a título de renta

14- Informante de exogena

42- Obligado a llevar contabilidad

48 - Impuesto sobre las ventas - IVA

52 - Facturador electrónico

55 - Informante de Beneficiarios Finales

Usuarios aduaneros

Exportadores

1 2 3 4 5 6 7 8 9 10

55. Forma

56. Tipo

Servicio

1

2

3

54. Código

11 12 13 14 15 16 17 18 19 20

57. Modo

58. CPC

IMPORTANTE: Sin perjuicio de las actualizaciones a que haya lugar, la inscripción en el Registro Único Tributario -RUT-, tendrá vigencia indefinida y en consecuencia no se exigirá su renovación

Para uso exclusivo de la DIAN

59. Anexos

SI

NO

60. No. de Folios:

0

La información suministrada a través del formulario oficial de inscripción, actualización, suspensión y cancelación del Registro Único Tributario (RUT), deberá ser exacta y veraz; en caso de constatar inexactitud en alguno de los datos suministrados se adelantarán los procedimientos administrativos sancionatorios o de suspensión, según el caso, Parágrafo del artículo 1.6.1.2.6 del Decreto 1625 del 2016. De igual manera al formalizar el trámite el usuario fue informado y acepta la política de tratamiento de datos ley 1581 de 2012.

Firma del solicitante:

Sin perjuicio de las verificaciones que la DIAN realice.

Firma autorizada:

984. Nombre PARRA ARANGO JUAN PABLO

985. Cargo Representante legal Certificado

Espacio reservado para la DIAN

4. Número de formulario

141042371551



(415)7707212489984(8020) 000014104237155 1

5. Número de Identificación Tributaria (NIT)

9 0 1 6 6 9 3 4 2

6. DV

4

12. Dirección seccional

Impuestos y Aduanas de Pereira

14. Buzón electrónico

1 6

Características y formas de las organizaciones

62. Naturaleza
 65. Fondos
 68. Sin personería jurídica

63. Formas asociativas
 66. Cooperativas
 69. Otras organizaciones no clasificadas

64. Entidades o institutos de derecho público de orden nacional, departamental, municipal y descentralizados
 67. Sociedades y organismos extranjeros
 70. Beneficio

Constitución, Registro y Última Reforma

Composición del Capital

Documento	1. Constitución	2. Reforma
71. Clase	0 4	
72. Número	1	
73. Fecha	2 0 2 3 0 1 0 5	
74. Número de notaría		
75. Entidad de registro	0 3	
76. Fecha de registro	2 0 2 3 0 1 0 6	
77. No. Matrícula mercantil	0 0 1 8 2 0 4 4 8 0	
78. Departamento	6 6	
79. Ciudad/Municipio	0 0 1	
Vigencia		
80. Desde	2 0 2 3 0 1 0 6	
81. Hasta	9 9 9 9 1 2 3 1	

82. Nacional	1 0 0 %
83. Nacional público	0 . 0 %
84. Nacional privado	1 0 0 . 0 %
85. Extranjero	0 %
86. Extranjero público	0 . 0 %
87. Extranjero privado	0 . 0 %

Entidad de vigilancia y control

88. Entidad de vigilancia y control

Estado y Beneficio

Item	89. Estado actual	90. Fecha cambio de estado	91. Número de Identificación Tributaria (NIT)	92. DV
1	8 1	2 0 2 3 0 1 2 9		-
2				-
3				-
4				-
5				-

Vinculación económica

93. Vinculación económica <input type="text"/>	94. Nombre del grupo económico y/o empresarial	95. Número de Identificación Tributaria (NIT) de la Matriz o Controlante	96. DV.
97. Nombre o razón social de la matriz o controlante			
170. Número de identificación tributaria otorgado en el exterior	171. País	172. Número de identificación tributaria sociedad o natural del exterior con EP	
173. Nombre o razón social de la sociedad o natural del exterior con EP			

Espacio reservado para la DIAN

4. Número de formulario

141042371551



(415)7707212489984(8020) 000014104237155 1

5. Número de Identificación Tributaria (NIT)

9 0 1 6 6 9 3 4 2

6. DV

4

12. Dirección seccional

Impuestos y Aduanas de Pereira

14. Buzón electrónico

1 6

Representación

98. Representación REPRS LEGAL PRIN	1 8	99. Fecha inicio ejercicio representación 2 0 2 3 0 1 0 6
100. Tipo de documento Cédula de Ciudadan	1 3	101. Número de identificación 1 0 8 8 3 0 9 8 6 7
102-DV		103. Número de tarjeta profesional
104. Primer apellido PARRA	105. Segundo apellido ARANGO	106. Primer nombre JUAN
		107. Otros nombres PABLO
108. Número de Identificación Tributaria (NIT)	109. DV	110. Razón social representante legal
98. Representación REPRS LEGAL SUPL	1 9	99. Fecha inicio ejercicio representación 2 0 2 3 0 1 0 6
100. Tipo de documento Cédula de Ciudadan	1 3	101. Número de identificación 1 0 0 6 5 0 6 1 7 7
102-DV		103. Número de tarjeta profesional
104. Primer apellido GOMEZ	105. Segundo apellido RAMOS	106. Primer nombre JHOHAN
		107. Otros nombres SMITH
108. Número de Identificación Tributaria (NIT)	109. DV	110. Razón social representante legal
98. Representación		99. Fecha inicio ejercicio representación
100. Tipo de documento	101. Número de identificación	102-DV
103. Número de tarjeta profesional		
104. Primer apellido	105. Segundo apellido	106. Primer nombre
		107. Otros nombres
108. Número de Identificación Tributaria (NIT)	109. DV	110. Razón social representante legal
98. Representación		99. Fecha inicio ejercicio representación
100. Tipo de documento	101. Número de identificación	102-DV
103. Número de tarjeta profesional		
104. Primer apellido	105. Segundo apellido	106. Primer nombre
		107. Otros nombres
108. Número de Identificación Tributaria (NIT)	109. DV	110. Razón social representante legal
98. Representación		99. Fecha inicio ejercicio representación
100. Tipo de documento	101. Número de identificación	102-DV
103. Número de tarjeta profesional		
104. Primer apellido	105. Segundo apellido	106. Primer nombre
		107. Otros nombres
108. Número de Identificación Tributaria (NIT)	109. DV	110. Razón social representante legal

Espacio reservado para la DIAN

4. Número de formulario

141042371551



(415)7707212489984(8020) 000014104237155 1

5. Número de Identificación Tributaria (NIT)

9 0 1 6 6 9 3 4 2

6. DV

2

12. Dirección seccional

Impuestos y Aduanas de Pereira

14. Buzón electrónico

1 6

Establecimientos, agencias, sucursales, oficinas, sedes o negocios entre otros

160. Tipo de establecimiento Oficina	0 8	161. Actividad económica Actividades de servicios de sistemas de seguridad	8 0 2 0
162. Nombre del establecimiento SITE SECURITY SAS			
163. Departamento Risaralda	6 6	164. Ciudad/Municipio Pereira	0 0 1
165. Dirección CL 36 13 58 P 2 BRR LA ELVIRA			
166. Número de matrícula mercantil	1 8 2 0 4 4 8 0	167. Fecha de la matrícula mercantil	2 0 2 3 0 1 0 6
168. Teléfono	3 2 4 4 3 4 4 7 4 7	169. Fecha de cierre	
160. Tipo de establecimiento		161. Actividad económica	
162. Nombre del establecimiento			
163. Departamento		164. Ciudad/Municipio	
165. Dirección			
166. Número de matrícula mercantil		167. Fecha de la matrícula mercantil	
168. Teléfono		169. Fecha de cierre	
160. Tipo de establecimiento		161. Actividad económica	
162. Nombre del establecimiento:			
163. Departamento		164. Ciudad/Municipio	
165. Dirección			
166. Número de matrícula mercantil		167. Fecha de la matrícula mercantil	
168. Teléfono		169. Fecha de cierre	

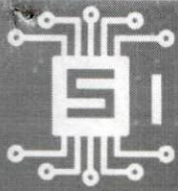

SITE SECURITY

Soluciones Inteligentes



Sophos
Gold
Partner

SERVICIOS PROFESIONALES

Seguridad Sincronizada Sophos

CONFIDENCIALIDAD DE LA PROPUESTA DE SERVICIOS PROFESIONALES

Esta propuesta de Servicios Profesionales es confidencial. Está disponible solo para **ESE CARMEN EMILIA HOSPINA OSPINA** en el entendimiento de que la información aquí descrita no será divulgada a personas diferentes a las definidas por el cliente para su evaluación, ni será utilizada para propósitos diferentes a los que motivaron su solicitud y preparación, sin consentimiento explícito de **SITE SECURITY S.A.S.**

Este documento ha sido preparado para **ESE CARMEN EMILIA HOSPINA OSPINA** y se mantendrá su propiedad hasta el momento en que se perfeccione un contrato formal para desarrollar la prestación del servicio. Por esta razón, el contenido del documento no podrá ser revelado por **ESE CARMEN EMILIA HOSPINA OSPINA**.

Política de Tratamiento de Datos Personales | Site Security

<https://www.sitsec.com.co/politica-de-tratamiento-de-datos-personales>

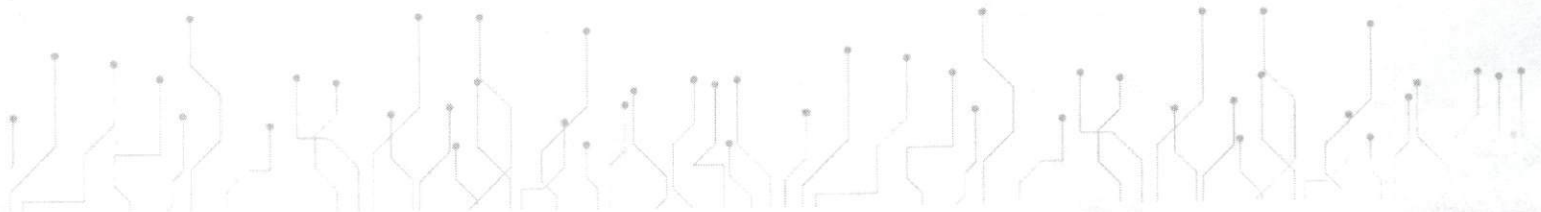

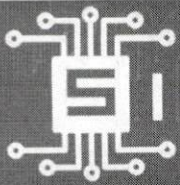

SITE SECURITY

Soluciones Inteligentes



Sophos
Gold
Partner

Pereira, Enero 13 de 2025

Señores

ESE CARMEN EMILIA HOSPINA

Atte. Doctor, **JULIO CÉSAR QUINTERO VIEDA**

La ciudad

Agradecemos el interés de su distinguida organización en nuestras soluciones de punto final como lo es la solución de Antivirus Corporativo orientado a la protección de punto final y servidores.

En atención a su solicitud, y siguiendo los requerimientos del proceso de adquisición de Solución de Antivirus Corporativa, anexo a la presente la propuesta de diseño e implementación de Sophos Intercept X Advanced with XDR.

Atentamente,

Gerente Comercial

Móvil 318-2453289

Email: nidia.ramos@sitsec.com.co

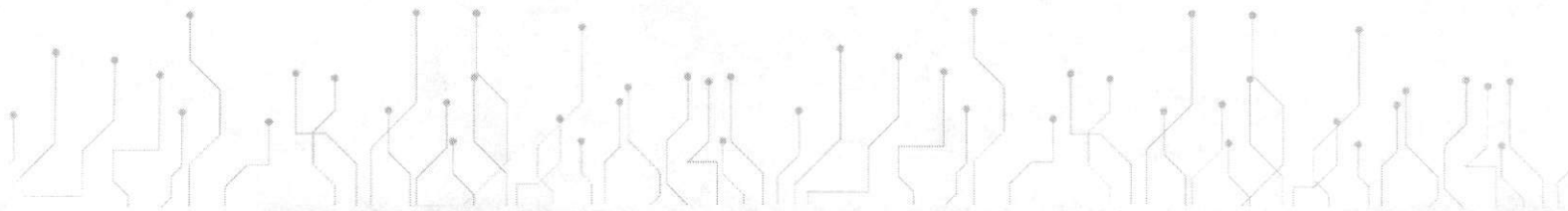

NECESIDAD DEL CLIENTE

ESE HOSPITAL CARMEN EMILIA HOSPINA decidió mejorar su seguridad en las estaciones de trabajo y servidores que se encuentran en su infraestructura de red empresarial; Para esto se necesitan las siguientes características en una solución de Antivirus Corporativo:

- Eliminar la presencia actual y futura de Malware avanzado como el Ransomware y el Criptojacking en la red local.
- Disminuir la cantidad de incidentes que se abren diariamente por razones asociadas al malware.
- Disminuir el riesgo de pérdida de datos en los endpoints, protegiendo de esta forma la propiedad intelectual de la organización.
- Restringir la posibilidad de infección por medio de unidades de almacenamiento externo.
- Monitorear y/o evitar la fuga de información por medio de unidades de almacenamiento externo, correo corporativo y web.
- Disminuir el tráfico en la red local y mejorar el uso del ancho de banda.
- Mejorar los índices de productividad en las estaciones de trabajo, trayendo como beneficio directo una mejor gestión de los departamentos de tecnología y seguridad.
- Obtener mayor visibilidad de las amenazas a través de los reportes avanzados en la consola.
- Disminuir las vulnerabilidades en los endpoints producto de los ataques con técnicas de explotación.
- Determinar la causa raíz de los ciberataques en la red.

Tomar medidas correctivas de forma remota en los dispositivos de interés. Con el propósito de cumplir con estos objetivos, **SITE SECURITY**, presenta esta propuesta de servicios profesionales donde se propone implementar la solución de Sophos **Intercept X Advanced with XDR**.

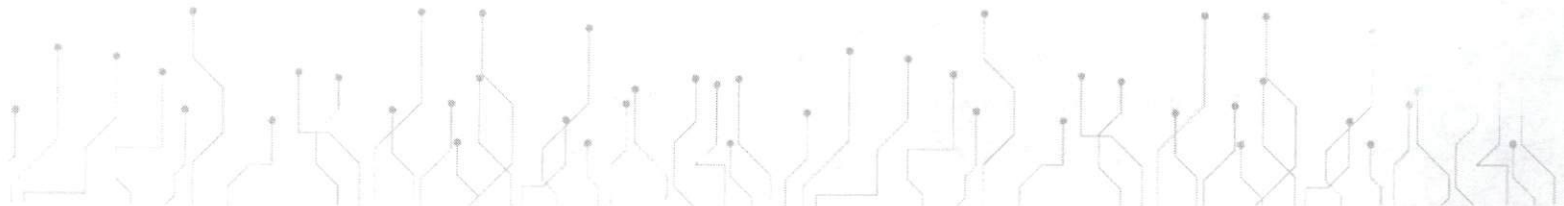

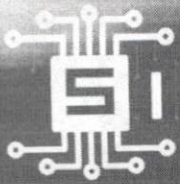

SITE SECURITY
Soluciones Inteligentes



Sophos
Gold
Partner

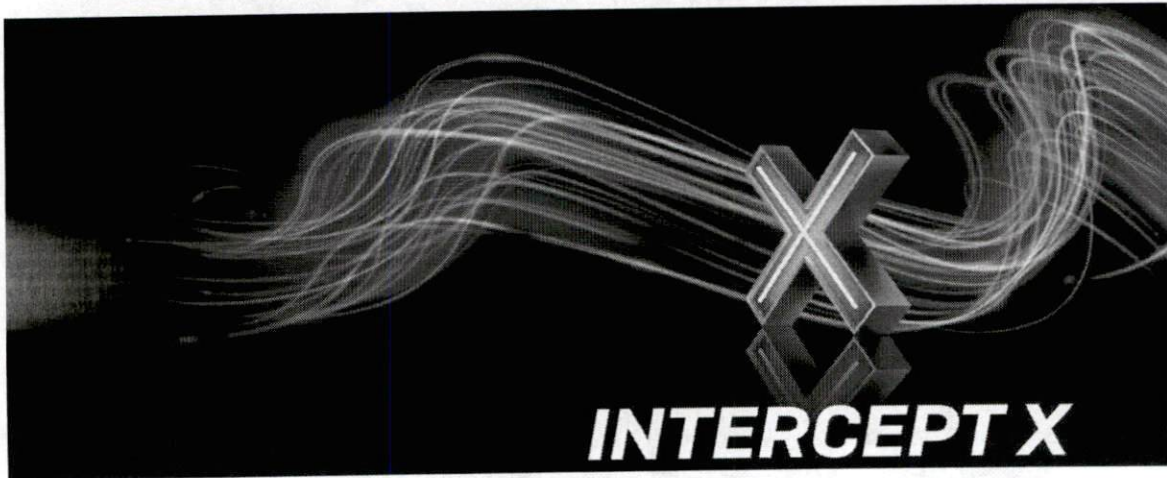

CARACTERÍSTICAS PRINCIPALES

Detenga las amenazas desconocidas: La IA con Deep Learning de Intercept X destaca en la detección y el bloqueo de malware incluso si es desconocido. Lo consigue examinando detenidamente los atributos de los archivos de cientos de millones de muestras para identificar amenazas sin necesidad de firmas.

Bloquee el ransomware: Intercept X incluye funciones antiransomware avanzadas que detectan y bloquean los procesos de cifrado malicioso utilizados en los ataques de ransomware. Los archivos que se han cifrado se revierten a un estado seguro, lo que minimiza cualquier impacto en la productividad empresarial.

Impida los exploits: La tecnología antiexploits detiene las técnicas de explotación de las que se sirven los atacantes para infiltrarse en dispositivos, robar credenciales y distribuir malware. Al detener las técnicas usadas en toda la cadena de ataque, Intercept X mantiene protegida su empresa frente a los ataques sin archivos y los exploits de día cero.

Reducir la superficie de ataque: Controle qué aplicaciones y dispositivos pueden ejecutarse en su entorno y bloquee sitios web maliciosos y aplicaciones potencialmente no deseadas (PUA) antes de que lleguen al usuario o dispositivo.

Seguridad Sincronizada: Las soluciones de Sophos funcionan mejor de forma conjunta. Por ejemplo, Intercept X y Sophos Firewall comparten datos para aislar automáticamente los dispositivos comprometidos al tiempo que se realiza la limpieza, y luego restablecen el acceso a la red una vez neutralizada la amenaza. Todo ello sin necesidad de que intervenga ningún administrador.

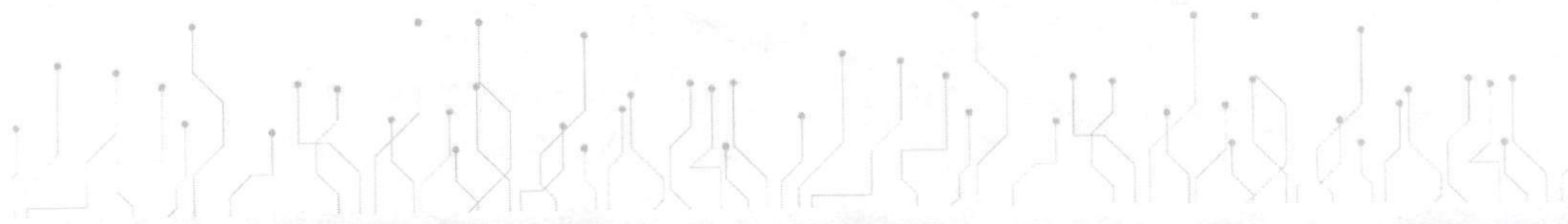

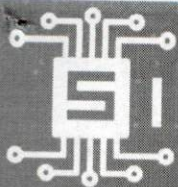

SITE SECURITY

Soluciones Inteligentes



Sophos
Gold
Partner

Detección y respuesta ampliadas (XDR): Sophos XDR ofrece una mayor precisión y una carga de trabajo reducida a las organizaciones al realizar búsquedas de amenazas y mantener la higiene de seguridad de las operaciones de TI. Para empezar, su protección líder en el sector reduce el ruido no deseado, y gracias a una lista priorizada de detecciones y las investigaciones guiadas por IA, resulta sencillo saber por dónde comenzar y actuar rápidamente. En Data Lake tiene disponibles integraciones nativas con endpoints, servidores, firewalls, correo electrónico, la nube, dispositivos móviles y O365, y también puede recurrir al dispositivo para obtener información en tiempo real y hasta 90 días de datos históricos.

Managed Detection Response (MDR): Servicio de búsqueda, detección y respuesta a amenazas 24/7/365 prestado por un equipo de expertos de Sophos. Los analistas de Sophos responden a posibles amenazas, buscan indicadores de peligro y proporcionan análisis detallados sobre los eventos que incluyen lo que ha ocurrido, dónde, cuándo, cómo y por qué.

Gestión sencilla Intercept X: se gestiona a través de Sophos Central, la plataforma de administración en la nube para todas las soluciones de Sophos. Es un único panel intuitivo para todos sus dispositivos y productos que facilita el despliegue, la configuración y la gestión de su entorno incluso en condiciones de teletrabajo.

Datos de expertos y basados en IA: Al combinar la IA con Deep Learning y los conocimientos sobre ciberseguridad de los expertos de SophosLabs, Intercept X ofrece a las organizaciones lo mejor de ambos mundos con una información sobre amenazas líder en el sector.

Especificaciones técnicas Intercept X: admite despliegues en Windows 10 o posterior, Windows Server 2016 o posterior, Linux Server y macOS. (Las versiones obsoletas por el fabricante deberán ser licenciadas de forma adicional con una licencia de soporte extendido).

Resumen de licencias

Funciones	Intercept X Advanced	Intercept X Advanced with XDR	Intercept X Advanced with MTR Advanced
Protección base [Control de apps, detección de comportamientos y más]	✓	✓	✓
Protección next-gen [Deep Learning, antiransomware, protección contra ataques sin archivos y más]	✓	✓	✓
XDR [Detección y respuesta ampliadas]		✓	✓
Managed Detection Response [MDR - Servicio 24/7/365 de búsqueda y respuesta a amenazas]			✓

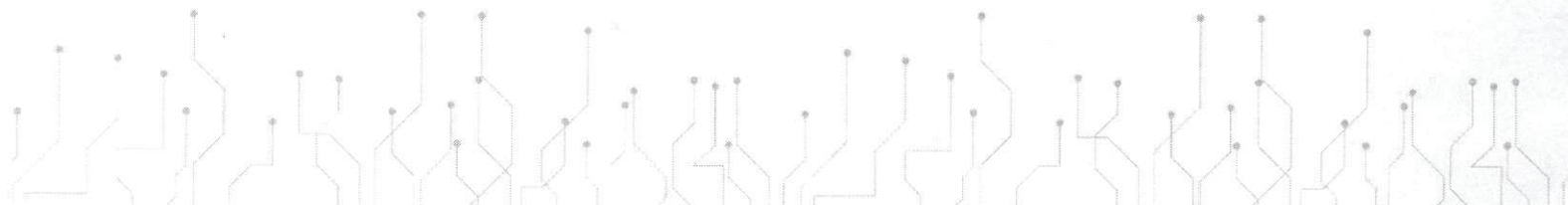

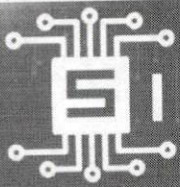

SITE SECURITY

Soluciones Inteligentes



Sophos
Gold
Partner

SOLUCIÓN PROPUESTA

La solución propuesta es **Sophos Intercept X with XDR** en las estaciones de trabajo, laptops y servidores.

SOPHOS CENTRAL permite administrar la protección de su red y el punto final (estaciones de trabajo y servidores), a través de una consola unificada en la nube. Aprovechando la tecnología de administración sincronizada, se beneficiará del intercambio de inteligencia de seguridad, políticas que siguen a los usuarios, configuración fácil, informes detallados y alertas accionables.

Sophos Central lo ayuda a administrar políticas de seguridad y administrar múltiples productos desde una única interfaz web. Sin servidores de administración para implementar o instalar, sus puntos finales, servidores, dispositivos y dispositivos se registran directamente con Sophos Central para obtener nuevas configuraciones, enviar alertas y compartir inteligencia de seguridad contextual.

ASPECTOS DESTACADOS

- Responda a preguntas críticas para el negocio sobre la búsqueda de amenazas y las operaciones de TI.
- Sírvese de una lista priorizada de detecciones e investigaciones guiadas por IA.
- Tome medidas correctivas de forma remota en los dispositivos de interés.
- Obtenga una visión holística del entorno de TI de su empresa y profundice en detalles granulares cuando sea necesario.
- Integraciones nativas con endpoints, servidores, firewalls, correo electrónico, la nube, dispositivos móviles y O365 | Acceda a una biblioteca de casos de uso de plantillas personalizables ya escritas.

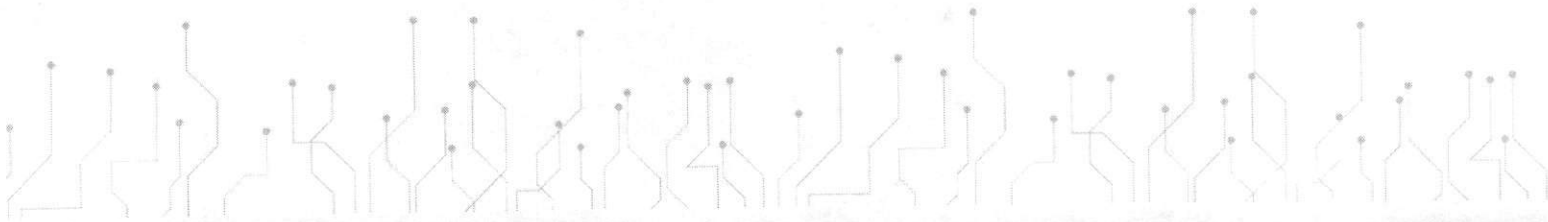

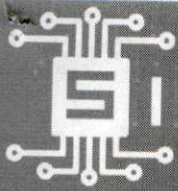

SITE SECURITY

Soluciones Inteligentes



Sophos
Gold
Partner

Resumen de Intercept X, XDR y MDR

SOPHOS

Administrado con Sophos Central (continuación)

		CARACTERÍSTICAS	INTERCEPT X ESSENTIALS	INTERCEPT X ADVANCED	INTERCEPT X ADVANCED WITH XDR	INTERCEPT X WITH MDR STANDARD	INTERCEPT X WITH MDR COMPLETE	
DETECTAR E INVESTIGAR	DETECTAR	Live Discover (consultas SQL en toda la infraestructura para la búsqueda de amenazas y la higiene de las operaciones de seguridad TI)			✓	✓	✓	
		Biblioteca de consultas SQL (consultas ya escritas totalmente personalizables)			✓	✓	✓	
		Almacenamiento de datos en disco de rápido acceso (hasta 90 días)			✓	✓	✓	
		Fuentes de datos entre productos (p. ej. Firewall, Email)			✓	✓	✓	
		Lista priorizada de detecciones			✓	✓	✓	
		Sophos Data Lake (almacenamiento de datos en la nube)				30 días	30 días	30 días
	Consultas programadas				✓	✓	✓	
	INVESTIGAR	Casos de amenazas (Análisis de causa raíz)			✓	✓	✓	✓
		Análisis de malware con Deep Learning				✓	✓	✓
		Información sobre amenazas avanzada de SophosLabs a demanda				✓	✓	✓
Exportación de datos forenses					✓	✓	✓	
Investigaciones guiadas por IA					✓	✓	✓	
RESPONDER	SOLUCIONAR	Eliminación de malware automatizada	✓	✓	✓	✓	✓	
		Seguridad sincronizada con Security Heartbeat	✓	✓	✓	✓	✓	
		Sophos Clean	✓	✓	✓	✓	✓	
		Live Response (Acceso remoto al terminal para realizar investigaciones adicionales y tomar medidas)				✓	✓	✓
		Aislamiento de endpoints a demanda				✓	✓	✓
		"Limpiar y bloquear" en un solo clic				✓	✓	✓
SERVICIO GESTIONADO	BUSQUEDA Y RESPUESTA A AMENAZAS REALIZADAS POR HUMANOS	Busqueda de amenazas a partir de pistas 24/7				✓	✓	
		Comprobaciones del estado de seguridad				✓	✓	
		Retención de datos				✓	✓	
		Informes de actividades				✓	✓	
		Detección de adversarios				✓	✓	
		Neutralización y remediación de amenazas				✓	✓	
		Busqueda de amenazas sin pistas 24/7						✓
		Responsable del equipo de respuesta a amenazas						✓
		Soporte telefónico directo						✓
		Gestión proactiva de la posición de seguridad						✓

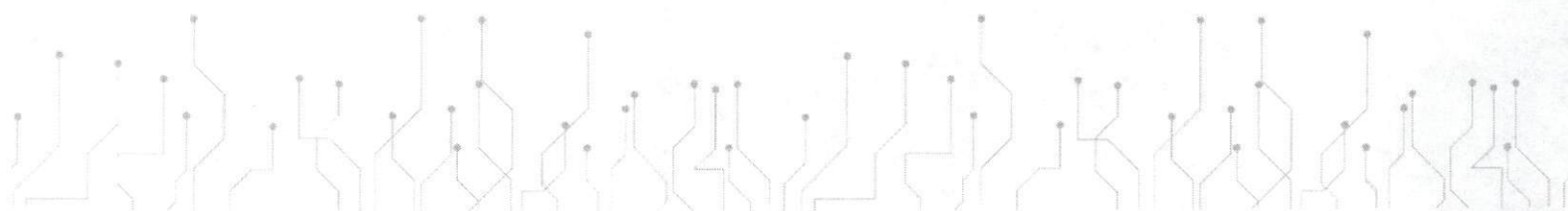

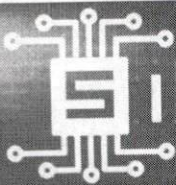

Resumen de Intercept X, XDR y MDR

Comparación de sistemas operativos (continuación)

		CARACTERÍSTICAS	WINDOWS	macOS
DETECTAR E INVESTIGAR	DETECTAR	Live Discover (consultas SQL en toda la infraestructura para la búsqueda de amenazas y la higiene de las operaciones de seguridad TI)	✓	✓
		Biblioteca de consultas SQL (consultas ya escritas totalmente personalizables)	✓	✓
		Almacenamiento de datos en disco de rápido acceso (hasta 90 días)	✓	Sólo datos en tiempo real
		Fuentes de datos entre productos (p. ej. Firewall, Email)	✓	✓
		Lista priorizada de detecciones	✓	✓
		Sophos Data Lake (almacenamiento de datos en la nube)	30 días	30 días
	INVESTIGAR	Consultas programadas	✓	✓
		Casos de amenazas (Análisis de causa raíz)	✓	✓
		Análisis de malware con Deep Learning	✓	
		Información sobre amenazas avanzada de SophosLabs a demanda	✓	
Exportación de datos forenses		✓		
RESPONDER	SOLUCIONAR	Investigaciones guiadas por IA	✓	✓
		Eliminación de malware automatizada	✓	✓
		Seguridad sincronizada con Security Heartbeat	✓	✓
		Sophos Clean	✓	
		Live Response (Acceso remoto al terminal para realizar investigaciones adicionales y tomar medidas)	✓	✓
		Aislamiento de endpoints a demanda	✓	
SERVICIO GESTIONADO	BÚSQUEDA Y RESPUESTA A AMENAZAS REALIZADAS POR HUMANOS	*Limpiar y bloquear* en un solo clic	✓	✓
		Búsqueda de amenazas a partir de pistas 24/7	✓	✓
		Comprobaciones del estado de seguridad	✓	✓
		Retención de datos	✓	✓
		Informes de actividades	✓	✓
		Detección de adversarios	✓	✓
		Neutralización y remediación de amenazas	✓	✓
		Búsqueda de amenazas sin pistas 24/7	✓	✓
		Líder de equipo de detección y respuesta administrada	✓	✓
		Soporte telefónico directo	✓	✓
Gestión proactiva de la posición de seguridad	✓	✓		

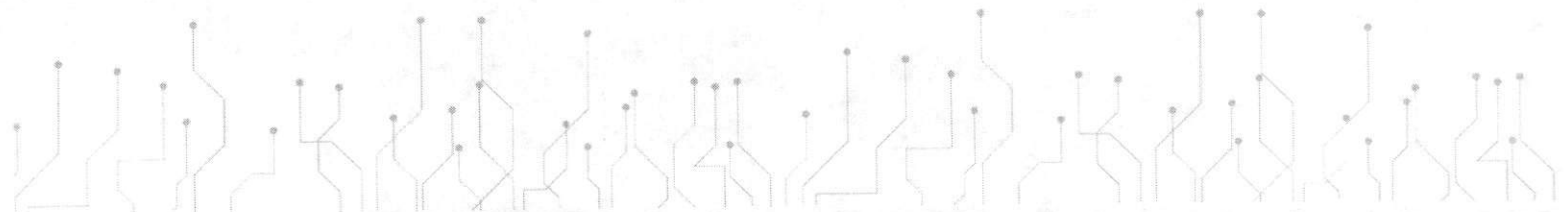

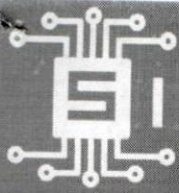

SITE SECURITY

Soluciones Inteligentes



Sophos
Gold
Partner

PROPUESTA ECONÓMICA DE RENOVACIÓN SOPHOS CENTRAL

DETALLE	Cantidad	V/ Unidad	Valor total
Central Intercept X Advanced estaciones de trabajo 12 MOS	500	\$102.000	\$51.000.000
Central Intercept X Advanced for Server 12 MOS	12	\$250.000	\$3.000.000
Soporte técnico especializado 5*8 remoto, Instalación, configuración y puesta en marcha de la solución; por un ingeniero certificado Architect de Sophos.	1	0	0
Capacitación: Para máximo 3 personas del área de TI por un ingeniero certificado Architect de Sophos.	1	0	0
Soporte posventa; Bolsa de (100) horas de soporte técnico especializado de forma, remota durante el tiempo de vigencia de la solución en horario 5*8.	100	0	0
Bolsa de (10) horas soporte técnico especializado en horario 7*24 para incidentes de alto impacto.	10	0	0
Dos (2) Voucher para certificación Sophos Central Engineer	2	0	0
Entrega de informe mensualizado del monitoreo y estado de la consola.	12	0	0
VALOR TOTAL, EXENTO DE IVA			\$54.000.000

CONDICIONES COMERCIALES

- Valores en pesos exento de IVA.
- Tiempo de entrega, 8 días hábiles.
- Vigencia de la propuesta, 15 días.
- **Forma de pago, Contado.**

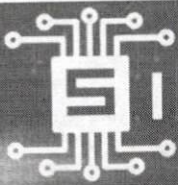

SOPORTE Y ATENCIÓN AL CLIENTE

El soporte y atención será dividida en tres (3) niveles, a saber:

- **Primer nivel:** será responsabilidad del administrador (cliente).
- **Segundo Nivel:** estará a cargo de SITE SECURITY, Includido: instalación configuración transferencia de conocimiento atención inicial de forma remota 5*8.
- **Capacitación:** Para máximo 3 personas del área de TI por un ingeniero certificado Architect de Sophos.
- Soporte posventa; Bolsa de (10) horas de soporte técnico horario 7*24 para incidentes de alto impacto.
- Soporte posventa; Bolsa de (100) horas de soporte técnico especializado de forma, remota durante el tiempo de vigencia de la solución en horario 5*8.
- **Tercer Nivel:** será responsabilidad de SITE SECURITY, establecer el canal remoto necesario con el fabricante.
- Entrega de informe mensualizado del monitoreo y estado de la consola.

MESA DE AYUDA

Las solicitudes de soporte técnico deben ser solicitadas a través de la plataforma Helpdesk, con el fin de realizar un seguimiento de las tareas de los agentes de TI, verificar el estado de los proyectos y tener una visión general de la actividad del soporte; para solicitar el acceso a la plataforma se debe escribir al correo electrónico ingenieria@sitsec.com.co; después de solicitar el acceso se le enviará usuario y contraseña para acceder a la plataforma.

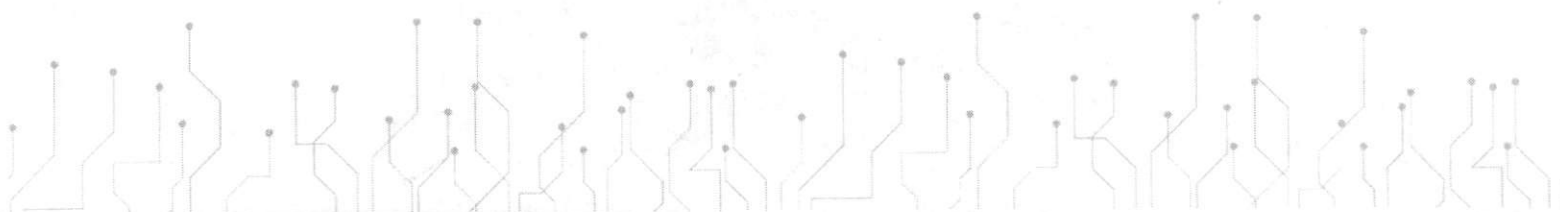



Consulta en línea de Antecedentes Penales y Requerimientos Judiciales

La Policía Nacional de Colombia informa:

Que siendo las 08:14:45 AM horas del 13/01/2025, el ciudadano identificado con:

Cédula de Ciudadanía N° **1088309867**

Apellidos y Nombres: **PARRA ARANGO JUAN PABLO**

NO TIENE ASUNTOS PENDIENTES CON LAS AUTORIDADES JUDICIALES

de conformidad con lo establecido en el artículo 248 de la Constitución Política de Colombia.

En cumplimiento de la Sentencia SU-458 del 21 de junio de 2012, proferida por la Honorable Corte Constitucional, la leyenda "NO TIENE ASUNTOS PENDIENTES CON LAS AUTORIDADES JUDICIALES" aplica para todas aquellas personas que no registran antecedentes y para quienes la autoridad judicial competente haya decretado la extinción de la condena o la prescripción de la pena.

Esta consulta es válida siempre y cuando el número de identificación y nombres, correspondan con el documento de identidad registrado y solo aplica para el territorio colombiano de acuerdo a lo establecido en el ordenamiento constitucional.

Si tiene alguna duda con el resultado, consulte las [preguntas frecuentes](#) o acérquese a las [instalaciones de la Policía Nacional](#) más cercanas.



Dirección: Avenida El Dorado # 75 –
25 barrio Modelia, Bogotá D.C.
Atención administrativa: Lunes a
Viernes 8:00 am a 12:00 pm y 2:00
pm a 5:00 pm
Línea de atención al ciudadano:
5159700 ext. 30552 (Bogotá)
Resto del país: 018000 910 112
E-mail: dijin.araic-atc@policia.gov.co



Presidencia de la
República



Ministerio de Defensa
Nacional



Portal Único de
Contratación



GOV.CO

Todos los derechos reservados.



Sistema Registro Nacional de Medidas Correctivas RNMC

Consulta Ciudadano

La Policía Nacional de Colombia informa:

Que a la fecha, 13/01/2025 08:17:53 a. m. el ciudadano con Cédula de Ciudadanía N°. **1088309867**.

NO TIENE MEDIDAS CORRECTIVAS PENDIENTES POR CUMPLIR.

De conformidad con la Ley 1801 de 2016 "Por la cual se expide el Código Nacional de Seguridad y Convivencia Ciudadana". Registro interno de validación No. **108030481**. La persona interesada podrá verificar la autenticidad del presente documento a través de la página web institucional digitando <https://www.policia.gov.co>, menú ciudadanos/ consulta medidas correctivas, con el documento de identidad y la fecha de expedición del mismo. Esta consulta es válida siempre y cuando el número de cédula corresponda con el documento de identidad suministrado.

REPUBLICA DE COLOMBIA
IDENTIFICACION PERSONAL
CEDULA DE CIUDADANIA

NUMERO **1.088.309.867**
PARRA ARANGO

APELLIDOS
JUAN PABLO

NOMBRES

Juan Pablo Parra Arango

FIRMA



INDICE DERECHO

FECHA DE NACIMIENTO **03-JUL-1993**

PEREIRA
(RISARALDA)

LUGAR DE NACIMIENTO

1.76

ESTATURA

O+

G.S. RH

M

SEXO

14-JUL-2011 PEREIRA

FECHA Y LUGAR DE EXPEDICION

Carlos Ariel Sánchez Torres
REGISTRADOR NACIONAL
CARLOS ARIEL SÁNCHEZ TORRES



P-2400100-00317442-M-1088309867-20110729

0027600630A 1

36332034

CERTIFICADO DE ANTECEDENTES
CERTIFICADO ORDINARIO
No. 261431534



PIB
08:29:10
Hoja 1 de 01

Bogotá DC, 13 de enero del 2025

La PROCURADURIA GENERAL DE LA NACIÓN certifica que una vez consultado el Sistema de Información de Registro de Sanciones e Inhabilidades (SIRI), el(la) señor(a) JUAN PABLO PARRA ARANGO identificado(a) con Cédula de ciudadanía número 1088309867:

NO REGISTRA SANCIONES NI INHABILIDADES VIGENTES

ADVERTENCIA: La certificación de antecedentes contiene las anotaciones de las sanciones o inhabilidades que se encuentren vigentes. Cuando se trate de nombramiento o posesión en cargos que exijan para su desempeño ausencia de antecedentes, se certificarán todas las anotaciones que figuren en el registro. Anterior, de acuerdo a los incisos 3o. y 4o. del artículo 238 Ley 1952 de 2019.

NOTA: El certificado de antecedentes disciplinarios es un documento que contiene las anotaciones e inhabilidades generadas por sanciones penales, disciplinarias, inhabilidades que se deriven de las relaciones contractuales con el estado, de los fallos con responsabilidad fiscal, de las decisiones de pérdida de investidura y de las condenas proferidas contra servidores, ex servidores públicos y particulares que desempeñen funciones públicas en ejercicio de la acción de repetición o llamamiento en garantía. **Este documento tiene efectos para acceder al sector público, en los términos que establezca la Constitución Política y la ley particular o demás disposiciones vigentes.** El Sistema SIRI reporta como antecedentes solamente las sanciones con debida ejecutoria recibidas de las autoridades nacionales colombianas. En caso de nombramiento o suscripción de contratos con el Estado, es responsabilidad de la Entidad, validar la información de antecedentes del aspirante en la página web: <https://www.procuraduria.gov.co/Pages/certificado-antecedentes.aspx>

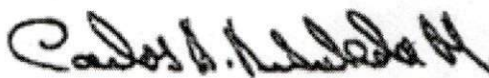

CARLOS ARTURO ARBOLEDA MONTOYA
Jefe División de Relacionamento Con El Ciudadano

ATENCIÓN :

ESTE CERTIFICADO CONSTA DE 01 HOJA(S), SOLO ES VALIDO EN SU TOTALIDAD. VERIFIQUE QUE EL NUMERO DEL CERTIFICADO SEA EL MISMO EN TODAS LAS HOJAS.

LA CONTRALORÍA DELEGADA PARA RESPONSABILIDAD FISCAL ,
INTERVENCIÓN JUDICIAL Y COBRO COACTIVO

CERTIFICA:

Que una vez consultado el Sistema de Información del Boletín de Responsables Fiscales 'SIBOR', hoy lunes 13 de enero de 2025, a las 08:33:01, el número de identificación de la Persona Jurídica, relacionado a continuación, NO SE ENCUENTRA REPORTADO COMO RESPONSABLE FISCAL.

Tipo Documento	Número de identificación tributario
No. Identificación	901669342
Código de Verificación	901669342250113083301

Esta Certificación es válida en todo el Territorio Nacional, siempre y cuando el tipo y número consignados en el respectivo documento de identificación, coincidan con los aquí registrados.

De conformidad con el Decreto 2150 de 1995 y la Resolución 220 del 5 de octubre de 2004, la firma mecánica aquí plasmada tiene plena validez para todos los efectos legales.



HERNÁN GUILLERMO JOJOA SANTACRUZ
Contralor Delegado

LA CONTRALORÍA DELEGADA PARA RESPONSABILIDAD FISCAL ,
INTERVENCIÓN JUDICIAL Y COBRO COACTIVO

CERTIFICA:

Que una vez consultado el Sistema de Información del Boletín de Responsables Fiscales 'SIBOR', hoy lunes 13 de enero de 2025, a las 08:35:44, el número de identificación, relacionado a continuación, NO SE ENCUENTRA REPORTADO COMO RESPONSABLE FISCAL.

Tipo Documento	Cédula de Ciudadanía
No. Identificación	1088309867
Código de Verificación	1088309867250113083544

Esta Certificación es válida en todo el Territorio Nacional, siempre y cuando el tipo y número consignados en el respectivo documento de identificación, coincidan con los aquí registrados.

De conformidad con el Decreto 2150 de 1995 y la Resolución 220 del 5 de octubre de 2004, la firma mecánica aquí plasmada tiene plena validez para todos los efectos legales.



HERNÁN GUILLERMO JOJOA SANTACRUZ
Contralor Delegado

Generó: WEB

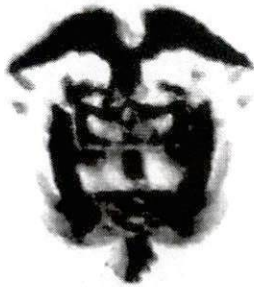

REPÚBLICA DE COLOMBIA
FUERZAS MILITARES

Tarjeta Reservista Segunda Clase

NÚMERO 1088309867

APELLIDOS Y NOMBRES
PARRA ARANGO

JUAN PABLO

PERTENECE AL EJÉRCITO DE:

1ª LÍNEA 31 - DIC 2023	2ª LÍNEA 31 - DIC 2033	3ª LÍNEA 31 - DIC 2043
-------------------------------------	-------------------------------------	-------------------------------------

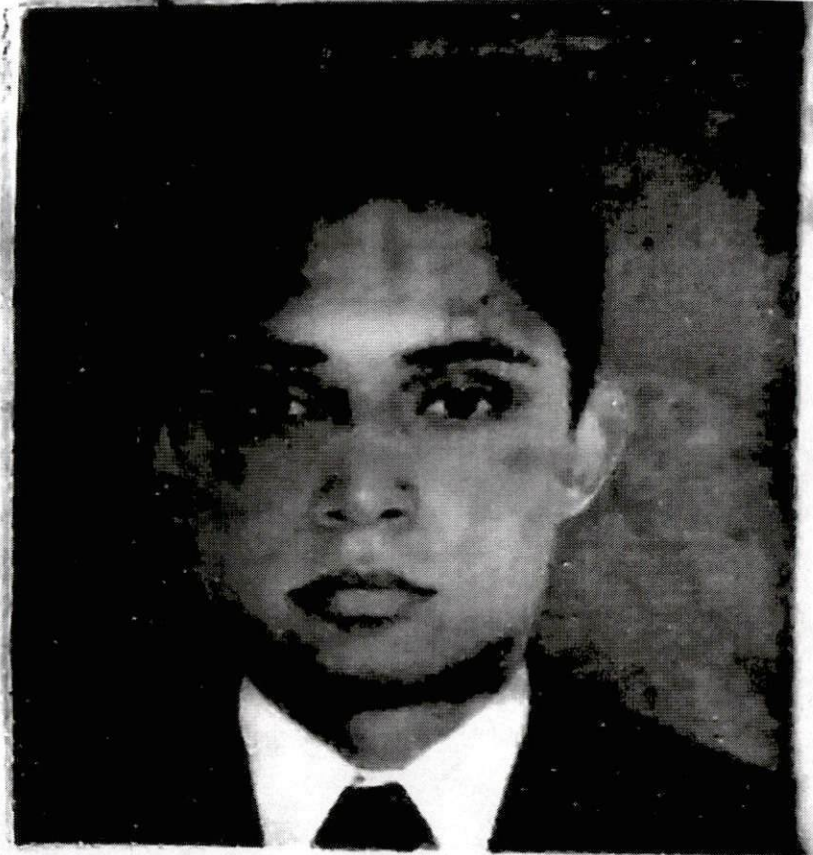

PROFESIÓN BACHILLER

FECHA DE EXP.: 14 ABR 2014

CC. EDGAR A. MARTINEZ P. DCN - 29

CDTE. DE DISTRITO

FUERZAS MILITARES DE COLOMBIA EJÉRCITO NACIONAL

Instrucciones Especiales

1. Este es un documento público y es requisito presentarlo para los siguientes casos:
 - Celebrar contratos con cualquier entidad pública.
 - Ingresar a la carrera administrativa.
 - Tomar posesión de cargos públicos.
 - Obtener grado de profesional en cualquier centro docente de educación superior.
2. En caso de convocatoria de reservas de llamamiento especial o de movilización, debe efectuar presentación inmediata en la unidad militar más cercana al lugar de su residencia para recibir instrucciones al respecto.



03652551

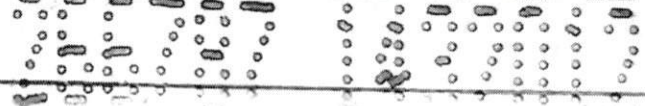

CONSULTA EN LÍNEA DE INHABILIDADES DE QUIENES HAYAN SIDO CONDENADOS POR DELITOS SEXUALES COMETIDOS CONTRA MENORES DE 18 AÑOS

La Policía Nacional de Colombia informa:

Que siendo las 08:37:43 horas del 13/01/2025, el ciudadano identificado con cédula de ciudadanía No. **1088309867**,
Apellidos y Nombres **PARRA ARANGO JUAN PABLO**

NO REGISTRA INHABILIDAD

La presente consulta se tendrá en consideración por la entidad o empresa **site security sas**, con NIT **901669342-4** y su utilización es exclusivamente dentro del proceso de selección al cargo, oficio o profesión, en cumplimiento de la Ley 1918 del 12/07/2018 *"por medio de la cual se establece el régimen de inhabilidades a quienes hayan sido condenados por delitos sexuales cometidos contra menores, se crea el registro de inhabilidades y se dictan otras disposiciones"* y su Decreto Reglamentario 753 del 30/04/2019 *"por medio del cual se reglamenta la Ley 1918 de 2018"*, con observancia de las Leyes 1581 del 17/10/2012, 1712 del 06/03/2014 y demás normatividad rectora frente al tratamiento de datos.

<https://inhabilidades.policia.gov.co:8080/consulta>



**MINISTERIO DE TECNOLOGÍAS DE LA INFORMACIÓN Y LAS
COMUNICACIONES - MINTIC**

CERTIFICA QUE

Una vez consultada la base de datos de deudores alimentarios morosos **REDAM**, el(la) ciudadano(a) con número de identificación CC 1088309867 **NO SE ENCUENTRA INSCRITO EN EL REGISTRO DE DEUDORES ALIMENTARIOS MOROSOS**

Esta certificación es válida en todo el Territorio Nacional, siempre y cuando el tipo y número consignados en el respectivo documento de identificación, coincidan con los aquí registrados.

Se expide en Bogotá el 13/01/2025 08:40 AM



Código Verificación: **L53GBCT269**

Válida hasta: **13/04/2025**

Dirección de Gobierno Digital

**MINISTERIO DE TECNOLOGÍAS DE LA INFORMACIÓN Y LAS
COMUNICACIONES - MINTIC**

FORMATO										CODIGO	GE-S5-F1	
VINCULACIÓN DE CLIENTES / USUARIOS - PROVEEDORES - EMPLEADOS PUBLICOS / CONTRATISTAS - MIEMBROS DEL MAXIMO ORGANO DIRECTIVO										VERSION	2	
										FECHA	20/10/17	
PAGINA 1 DE 1												
Fecha de Diligenciamiento	DD	MM	AAAA	13	1	2025	Ciudad	PEREIRA	Tipo de Solicitud		Actualización	X
1. PERSONA NATURAL												
Apellidos				Nombres								
Tipo de Identificación	C.C		C.E	No.		Fecha de Expedición	DD	MM	AAAA	Lugar de Expedición		
Fecha de Nacimiento	DD	MM	AAAA	Lugar de Nacimiento		SEXO	F	M	Nacionalidad			
Dirección Residencia						Ciudad	NEIVA		Departamento			
E-mail						No. Teléfono	No. Celular					
Actividad Económica												
Empresa donde Labora												
Cargo												
Dirección												
Teléfono												
2. PERSONA JURÍDICA												
Nombre o razón Social						SITE SECURITY S.A.S.			NIT	901669342-4		
Representante legal	Primer nombre			Segundo nombre			Primer apellido		Segundo apellido			
	JUAN			PABLO			PARRA		ARANGO			
Tipo de Identificación	C.C	X	C.E	No.	1.088.309.867	Fecha de Expedición	DD	MM	AAAA	Lugar de expedición		
							14	7	2011	PEREIRA		
Fecha de Nacimiento	DD	MM	AAAA	Lugar de nacimiento		PEREIRA		Nacionalidad		COLOMBIANO		
	3	7	1993									
Dirección Oficina:	CALLE 36 # 13-58 PISO 2 BRR LA ELVIRA					Ciudad	PEREIRA		Teléfono y Fax			
Tipo de empresa	Pública		Privada	X	Mixta	Sector de la Economía		TECNOLOGIA				
Actividad Económica	N8020					Página Web y/o Correo Electrónico		https://www.sitsec.com.co				
Accionistas o asociados que tengan directa o indirectamente más del 5% del capital social, aporte o participación												
Tipo de Identificación	No. Documento	Nombres y Apellidos				¿Por su actividad o cargo administra recursos públicos?		¿Ejerce algún grado de poder público?		¿Por su actividad o cargo goza de reconocimiento público?		
CEDULA DE CIUDADANIA	1.088.309.867	JUAN PABLO PARRA ARANGO				SI	NO	SI	NO	SI	NO	
CEDULA DE CIUDADANIA	1.006.506.177	JHOHAN SMITH GOMEZ RAMOS					X		X		X	
							X		X		X	
3. INFORMACIÓN FINANCIERA												
Declaración de Origen de los Ingresos:				ACTIVIDADES PROPIAS DEL NEGOCIO								
Ingresos mensuales(\$)	\$ 172.966.620				Egresos mensuales (\$)	\$ 159.419.109						
Activos(\$)	\$ 389.052.290				Pasivos (\$)	\$ 319.907.252						
Patrimonio (\$)	\$ 69.145.038				Otros ingresos (\$)	4.956						
Expto otros Ingresos				INGRESOS FINANCIEROS								
4. IDENTIFICACIÓN DE PET'S Y OPERACIONES INTERNACIONALES												
¿Ostenta la calidad de Pep's - Persona Expuesta Públicamente / Políticamente?				SI	NO	En caso de que la respuesta sea afirmativa, por favor diligenciar el formato (CODIGO) De vinculación de Personas Expuestas Públicamente / Políticamente.						
					X							
¿Realiza operaciones internacionales?				SI	NO	Describa a continuación el tipo de operación, ejemplo importaciones, exportaciones, inversiones, prestamos, envió o recepción de giros, pagos de servicios, transferencias, entre otros						
					X							
5. DECLARO EXPRESAMENTE QUE:												
1. Tanto mi actividad, profesión u otro oficio es lícita y la ejerzo dentro del marco legal, y los recursos que poseo no provienen de actividades ilícitas de las contempladas en el código penal colombiano.												
2. La información que he suministrado en la solicitud y en este documento es veraz y verificable, y me comprometo a actualizarla anualmente.												
3. Los recursos que se deriven del desarrollo de este contrato no se destinarán al lavado de activos, ni a financiación del terrorismo o similares.												
Firma del Cliente / Usuario				Huella		LUISA FERNANDA NARVAEZ RAMOS C.C. 1.003.812.349						
				Nombre e identificación del funcionario que diligencia el formato								
6. VERIFICACIÓN DE LA INFORMACIÓN POR PARTE DEL OFICIAL DE CUMPLIMIENTO												
Fecha de la verificación	DD	MM	AAAA	Hora	Nombre y cargo de quien verifica							
					Firma							
Resultado de la verificación	Aceptada			Observaciones:								
	Rechazada											



País elegido para la consulta: Colombia

INFORME DE VALIDACIÓN

JUAN PABLO PARRA ARANGO Dato Consultado: CC - 1088309867

SCORE DE RIESGO

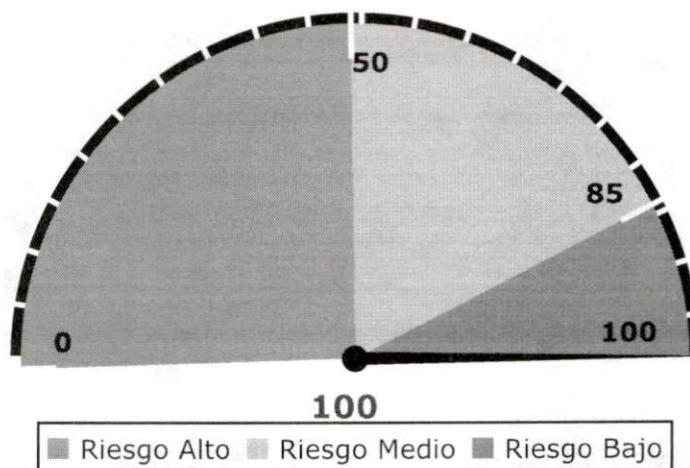

INFORMACIÓN BÁSICA

Situación Militar

Nombre	Clase	Lugar	Dirección	Observaciones
JUAN PABLO PARRA ARANGO	Reservista - 2da Clase	Distrito Militar No. 022	Avenida Sur Entrada posterior Batallón San Mateo (Pereira - Risaralda)	

La información fue consultada por: Cédula de Ciudadanía (CC)

Registro Único Empresarial y Social - Cámaras de Comercio (Compliance Pro)

El dato consultado no ha retornado resultados

La información fue consultada por: Cédula de Ciudadanía (CC)

Reporte Generado el 14/01/2025 09:03:29 a. m. Dirección IP: 177.74.205.242

Usuario: ROCIO CORREA LOSADA

EMPRESA SOCIAL DEL ESTADO CARMEN EMILIA OSPINA 813005265

IMPORTANTE: Esta información es el resultado de la obtención y procesamiento de datos públicos para la toma de decisiones en materia de Cumplimiento Normativo y para la prevención de riesgos. EMPRESA SOCIAL DEL ESTADO CARMEN EMILIA OSPINA no administra ninguna fuente de información por lo que su contenido es atribuible a cada fuente. El uso indebido es responsabilidad del Consultante o Usuario.

Este informe es válido únicamente para la fecha de expedición. Excluye que la información pueda cambiar o darse

ID CONSULTA: 4639674328





País elegido para la consulta: Colombia

✓ Registro Único Nacional del Talento Humano en Salud (Compliance Plus)

El Ciudadano de la identificación consultada, No se encuentra inscrito en el Registro Único Nacional del Talento Humano en Salud (ReTHUS).

La información fue consultada por: Cédula de Ciudadanía (CC)

Certificados Sofia Plus

Estimado usuario: En este momento esta fuente se encuentra deshabilitada debido a falencias técnicas o tiempos de espera muy lentos en la misma fuente, las cuales no son atribuibles a nosotros.

✓ Páginas Amarillas

No se encontró información asociada al dato consultado

La información fue consultada por: Denominación o Razón Social (NOM)

LISTAS DE SANCIONES NACIONALES

✓ Registro de Antecedentes Penales y Disciplinarios - Procuraduría General de la Nación (Compliance

Señor(a) JUAN PABLO PARRA ARANGO identificado(a) con Cédula de ciudadanía Número 1088309867. El ciudadano no presenta antecedentes

La información fue consultada por: Cédula de Ciudadanía (CC)

✓ Registro de Antecedentes de Responsabilidad Fiscal - SIBOR - Contraloría

No se encuentra reportado como responsable fiscal ante la Contraloría General de la República - SIBOR

La información fue consultada por: Cédula de Ciudadanía (CC)





País elegido para la consulta: Colombia



Proveedores Ficticios - DIAN

El dato consultado no se encuentra registrado en la lista de Proveedores Ficticios de la Dian

La información fue consultada por: Cédula de Ciudadanía (CC)



Registro de Procesos - Condenas a Nivel Nacional

Realizada la Validación de procesos judiciales con condena a nivel nacional - Antecedentes Rama Judicial -en todos los circuitos judiciales, NO se encontraron procesos en las siguientes ciudades:

- Bogotá y Cundinamarca - Medellín - Antioquia - - Caldas - Huila - Neiva - Sur - Nariño - Pasto - Putumayo - - Risaralda - Pereira - Pacífico - Cauca - Chocó
- Bucaramanga Santander del Sur y Santander del - - Palmira - Valle - Quindío - Armenia - Eje Cafetero - Sur - - Valle del Cauca - Cali - Boyacá - Tunja -
Norte - Buga - Cartagena - Bolívar - Guaviare - Caquetá - Florencia - Tolima Ibagué - Llanos Orientales - Meta y Casanare



La información fue consultada por: Cédula de Ciudadanía (CC)



Procesos Judiciales Penales

Procesos Judiciales Penales - LAFT

Realizada la Validación de procesos judiciales a nivel nacional - Antecedentes Rama Judicial -en todos los circuitos judiciales. No se encontraron procesos

Procesos Judiciales Penales - NO LAFT

Realizada la Validación de procesos judiciales a nivel nacional - Antecedentes Rama Judicial -en todos los circuitos judiciales. No se encontraron procesos

La información fue consultada por: Denominación o Razon Social (NOM)

Reporte Generado el 14/01/2025 09:03:29 a. m. Dirección IP: 177.74.205.242

Usuario: ROCIO CORREA LOSADA

EMPRESA SOCIAL DEL ESTADO CARMEN EMILIA OSPINA813005265

Informe válido únicamente para la fecha de expedición.
Recuerde que la información puede cambiar a diario.



IMPORTANTE: Esta información es el resultado de la obtención y procesamiento de datos públicos para la toma de decisiones en materia de Cumplimiento Normativo y para la prevención de riesgos. EMPRESA SOCIAL DEL ESTADO CARMEN EMILIA OSPINA no administra ninguna fuente de información por lo que su contenido es atribuible a su fuente. El uso indebido es responsabilidad del Consultante o Usuario.

ID CONSULTA:4639674328



Pais elegido para la consulta: Colombia

Procesos Judiciales Laborales

Realizada la Validación de procesos judiciales a nivel nacional - Antecedentes Rama Judicial -en todos los circuitos judiciales, No se encontraron procesos

La información fue consultada por: Denominación o Razón Social (NOM)

Procesos Judiciales Administrativos

Realizada la Validación de procesos judiciales a nivel nacional - Antecedentes Rama Judicial -en todos los circuitos judiciales, No se encontraron procesos

La información fue consultada por: Denominación o Razón Social (NOM)

Procesos Jurídicos Cíviles y Familiares (Compliance Pro)

Realizada la Validación de procesos judiciales a nivel nacional - Antecedentes Rama Judicial -en todos los circuitos judiciales, No se encontraron procesos

La información fue consultada por: Denominación o Razón Social (NOM)

Procesos Judiciales de altas cortes y consejo de estado

Realizada la Validación de procesos judiciales a nivel nacional - Antecedentes Rama Judicial -en todos los circuitos judiciales, No se encontraron procesos

La información fue consultada por: Denominación o Razón Social (NOM)

Antecedentes Penales Policía Nacional (Compliance Pro)

La Policía Nacional de Colombia informa:
Que siendo las 09:03:55 AM horas del 14/01/2025, el ciudadano identificado con:
Cédula de Ciudadanía N° 1088309867
Apellidos y Nombres: PARRA ARANGO JUAN PABLO

NO TIENE ASUNTOS PENDIENTES CON LAS AUTORIDADES JUDICIALES
de conformidad con lo establecido en el artículo 248 de la Constitución Política de Colombia.

En cumplimiento de la Sentencia SU-458 del 21 de junio de 2012, proferida por la Honorable Corte Constitucional, la leyenda "NO TIENE ASUNTOS PENDIENTES CON LAS AUTORIDADES JUDICIALES" aplica para todas aquellas personas que no registran antecedentes y para quienes la autoridad judicial competente haya decretado la extinción de la condena o la prescripción de la pena.

Reporte Generado el 14/01/2025 09:03:29 a. m. Dirección IP: 177.74.205.242
Usuario: ROCIO CORREA LOSADA
EMPRESA SOCIAL DEL ESTADO CARMEN EMILIA OSPINA813005265

Informe válido únicamente para la fecha de expedición
Recuerde que la información puede cambiar a diario



IMPORTANTE: Esta información es el resultado de la obtención y procesamiento de datos públicos para la toma de decisiones en materia de Cumplimiento Normativo y para la prevención de riesgos. EMPRESA SOCIAL DEL ESTADO CARMEN EMILIA OSPINA no administra ninguna fuente de información por lo que su contenido es atribuible a cada fuente. El uso indebido es responsabilidad del Consultante o Usuario.

ID CONSULTA:4639674328



País elegido para la consulta: Colombia

Esta consulta es válida siempre y cuando el número de identificación y nombres, correspondan con el documento de identidad registrado y solo aplica para el territorio colombiano de acuerdo a lo establecido en el ordenamiento constitucional.

Si tiene alguna duda con el resultado, consulte las preguntas frecuentes o acérquese a las instalaciones de la Policía Nacional más cercanas.

Este mensaje aplica para todas aquellas personas que no registren antecedentes y aquellas que habiendo sido condenadas cuentan con el cumplimiento o extinción de la condena, sentencia SU-458 de 2012 de la Corte Constitucional.

La información fue consultada por: Cédula de Ciudadanía (CC)

Consulta Nacional de Comparendos e Infracciones de Tránsito

No se encontró información de comparendos en el SIMIT a nivel nacional.

No se encontró información de resoluciones de acuerdo con el SIMIT.

La información fue consultada por: Cédula de Ciudadanía (CC)

Secop Sanciones Contratistas

No se encontraron certificados asociados al dato consultado

La información fue consultada por: Cédula de Ciudadanía (CC)

Otras Listas

No se encontró información asociada al dato consultado

La información fue consultada por: Cédula de Ciudadanía (CC)

LISTAS DE SANCIONES Y RESTRICTIVAS INTERNACIONALES

Lista Vinculante de la ONU - Resoluciones Consolidadas Naciones Unidas

El documento ingresado no se encuentra registrado en la lista de Resoluciones Consolidadas de Naciones Unidas - ONU.

La información fue consultada por: Denominación o Razón Social (NOM)

Office of Foreign Assets Control (OFAC)

No se encontró información que vincule el dato consultado en las listas de sanciones de la OFAC

La información fue consultada por: Nombre, Denominación o Razón Social (NOM)

Reporte Generado el 14/01/2025 09:03:29 a. m. Dirección IP: 177.74.205.242

Usuario: ROCIO CORREA LOSADA

EMPRESA SOCIAL DEL ESTADO CARMEN EMILIA OSPINA813005265

IMPORTANTE: Esta información es el resultado de la obtención y procesamiento de datos públicos para la toma de decisiones en materia de cumplimiento normativo y para la prevención de riesgos. EMPRESA SOCIAL DEL ESTADO CARMEN EMILIA OSPINA no administra ninguna fuente de información por lo que su contenido es atribuible a cada fuente. El uso indebido es responsabilidad del Ciudadano/Usuario.

Informe válido únicamente para la fecha de expedición.
Requisitos que la información puede cambiar a diario.

ID CONSULTA:4639674328





Pais elegido para la consulta: Colombia

Financial Industry Regulatory Authority - FINRA

The FINRA Search Tool found no matches to the search string. No aparecen registros en la fuente FINRA.

La información fue consultada por: Cédula de Ciudadanía (CC)

Liste Unique France - Sanctions List

El documento ingresado no se encuentra registrado en la Liste Unique France - Sanctions List

La información fue consultada por: Denominación o Razón Social (NOM)

Sanciones Banco Interamericano de Desarrollo - BID (LISTA RESTRICTIVA) (Compliance Básico)

El documento ingresado no se encuentra registrado en la lista de Banco Interamericano de Desarrollo - BID

La información fue consultada por: Denominación o Razón Social (NOM)

Organización Internacional de Policía Criminal - INTERPOL

El documento ingresado no se encuentra registrado en la lista de Organización Internacional de Policía Criminal - INTERPOL.

La información fue consultada por: Denominación o Razón Social (NOM)

Consolidated Screening List (LISTA RESTRICTIVA) (Compliance Básico)

El documento ingresado no se encuentra registrado en la lista Consolidated Screening List

La información fue consultada por: Denominación o Razón Social (NOM)

OSFI - HM Treasury - GOV.UK - Office of Financial Sanctions Implementation HM Treasury (LISTA

El documento ingresado no se encuentra registrado en la lista HM Tesoury - UK Sanctions List

La información fue consultada por: Denominación o Razón Social (NOM)

European Union External Action Sanction List (LISTA VINCULANTE) (Compliance Básico)

No se encontró información asociada al dato consultado

La información fue consultada por: Denominación o Razón Social (NOM)

Reporte Generado el 14/01/2025 09:03:29 a. m. Dirección IP: 177.74.205.242

Usuario: ROCIO CORREA LOSADA

EMPRESA SOCIAL DEL ESTADO CARMEN EMILIA OSPINA813005265

IMPORTANTE: Esta información es el resultado de la obtención y procesamiento de datos públicos para la toma de decisiones en materia de Cumplimiento Normativo y para la prevención de riesgos. EMPRESA SOCIAL DEL ESTADO CARMEN EMILIA OSPINA no administra ninguna fuente de información por la que su contenido es atribuible a cada fuente. El uso indebido es responsabilidad del Consultante o Usuario.

Informe válido únicamente para la fecha de expedición.
Recuerde que la información puede cambiar a diario.

ID CONSULTA:4639674328





País elegido para la consulta: Colombia

Panamá Papers

El documento ingresado no se encuentra registrado en la lista Panamá Papers

La información fue consultada por: Denominación o Razón Social (NOM)

PEPS - PERSONAS POLITICAMENTE Y PUBLICAMENTE EXPUESTAS

Personas Expuestas Políticamente (PEP) - Decreto 830 / 2021 Solo Base de Datos (Compliance

No se encuentra reportado como PEP. Persona Politicamente Expuesta.

La información fue consultada por: Cédula de Ciudadanía (CC)

NOTICIAS

Histórico de Noticias - Información Reputacional (Compliance Básico)

No se encontró información asociada al dato consultado

La información fue consultada por: Cédula de Ciudadanía (CC) y Nombre, Denominación o Razón Social (NOM)

Noticias Treasury - Registros Vinculantes - T OF

No se encontró información asociada al dato consultado

La información fue consultada por: Denominación o Razón Social (NOM)

Reporte Generado el 14/01/2025 09:03:29 a. m. Dirección IP: 177.74.205.242

Usuario: ROCIO CORREA LOSADA

EMPRESA SOCIAL DEL ESTADO CARMEN EMILIA OSPINA813005265

IMPORTANTE: Esta información es el resultado de la obtención y procesamiento de datos públicos para la toma de decisiones en materia de Cumplimiento Normativo y para la prevención de riesgos. EMPRESA SOCIAL DEL ESTADO CARMEN EMILIA OSPINA no administra ninguna fuente de información por lo que su contenido es atribuible a cada fuente. El uso indebido es responsabilidad del Consultante o Usuario.

Informe válido únicamente para la fecha de expedición.
Recuerde que la información puede cambiar a diario.

ID CONSULTA:4639674328





País elegido para la consulta: Colombia

Nota Legal

Aviso de Descargo de Responsabilidad del Validador LAFT

La información suministrada por el Validador LAFT se consulta de fuentes públicas y se refleja de manera fidedigna de acuerdo con dichas fuentes.

Uso Exclusivo y Finalidad: La información proporcionada por el Validador LAFT está destinada únicamente a profesionales de cumplimiento, gestión de riesgo y/o prevención de actividades ilícitas. Su propósito es exclusivo para la debida diligencia en el conocimiento de clientes y contrapartes, de acuerdo con las normas que regulan el SARLAFT, SAGRILAFT, SIPLA, SIPLAFT y demás normativas relacionadas con la prevención del lavado de activos, financiación del terrorismo, financiación de la proliferación de armas de destrucción masiva, corrupción y otras actividades ilícitas.

Limitaciones y Fuentes de Información: Los países no cuentan con un registro, base de datos o información pública que refleje la totalidad de las personas vinculadas con delitos de lavado de activos, financiación del terrorismo y/o delitos conexos. Esto implica que la verificación se basa en fuentes públicas, tanto nacionales como internacionales. Además, la existencia de registros NO necesariamente indica que la persona natural o jurídica haya sido declarada responsable en juicio, se presume la inocencia mientras no se demuestre lo contrario.

Confidencialidad, Reserva y Derechos de los Titulares de datos: De acuerdo con las garantías procesales y constitucionales, es importante considerar que la información relacionada con lavado de activos y financiación del terrorismo puede estar sujeta a reserva. Se recomienda a los usuarios verificar la información en las fuentes directas.

Responsabilidad y Recomendaciones: El Validador LAFT no se responsabiliza por la información reflejada y recomienda la revisión directa ante las fuentes primarias de información incluidas en los resultados y reportes. Bajo ninguna circunstancia, el Validador LAFT aconseja o emite valoraciones sobre la conveniencia de iniciar o mantener negocios, relaciones, vinculaciones, contratos u otros acuerdos; dichas decisiones recaen de manera exclusiva en el cliente. Al utilizar la información suministrada, usted acepta conocer los derechos constitucionales de los titulares del hábeas data, privacidad, honra y buen nombre y garantiza haber obtenido las autorizaciones y tomadas medidas legales necesarias para respetar dichos derechos.

Reporte Generado el 14/01/2025 09:03:29 a. m. Dirección IP: 177.74.205.242

Usuario: ROCIO CORREA LOSADA

EMPRESA SOCIAL DEL ESTADO CARMEN EMILIA OSPINA 813005265

Informe válido únicamente para la fecha de expedición.
Recuerde que la información puede cambiar a diario.



¡IMPORTANTE! Esta información es el resultado de la obtención y procesamiento de datos públicos para la toma de decisiones en materia de Cumplimiento Normativo y para la prevención de riesgos. EMPRESA SOCIAL DEL ESTADO CARMEN EMILIA OSPINA no administra ninguna fuente de información (por lo que su contenido es atribuible a cada fuente). El uso indebido es responsabilidad del Consultante o Usuario.

ID CONSULTA: 4639674328



País elegido para la consulta: Colombia

INFORME DE VALIDACIÓN

SITE SECURITY S.A.S. Dato Consultado: NIT - 901669342

SCORE DE RIESGO

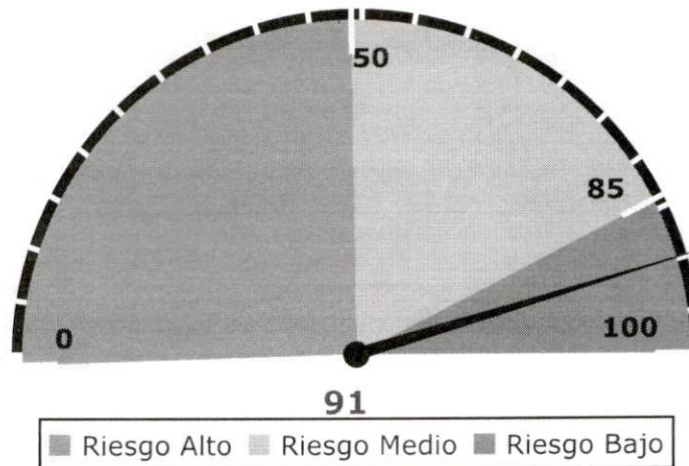

INFORMACIÓN BÁSICA

Registro Único Empresarial y Social - Cámaras de Comercio (Compliance Pro)

Razón Social:	SITE SECURITY S.A.S.	Sigla:	SITSEC
Cámara de Comercio:	PEREIRA	Número de Matrícula:	18204480
Identificación:	901669342 - 4	Último Año:	2024
Fecha de Matrícula:	20230106	Fecha de Cancelación:	
Fecha de Vigencia:	Indefinida	Estado de Matrícula:	ACTIVA
Tipo de Sociedad:	SOCIEDAD COMERCIAL	Tipo de Organización:	SOCIEDADES POR ACCIONES
Categoría de la:	SOCIEDAD ó PERSONA JURIDICA PRINCIPAL ó	Empleados:	3
Afiliado:	N		
Actividades:			

- 6209 Otras actividades de tecnologías de información y actividades de servicios informáticos
- 4741 Comercio al por menor de computadores, equipos periféricos, programas de informática y equipos de
- 6202 Actividades de consultoría informática y actividades de administración de instalaciones informáticas
- 8020 Actividades de servicios de sistemas de seguridad

Reporte Generado el 14/01/2025 09:09:23 a. m. Dirección IP: 177.74.205.242
Usuario: ROCIO CORREA LOSADA
EMPRESA SOCIAL DEL ESTADO CARMEN EMILIA OSPINA 813005265

Informe válido únicamente para la fecha de expedición.
Reconocer que la información puede cambiar a diario.

¡IMPORTANTE! Esta información es el resultado de la obtención y procesamiento de datos públicos para la toma de decisiones en materia de Cumplimiento Normativo y para la prevención de riesgos. EMPRESA SOCIAL DEL ESTADO CARMEN EMILIA OSPINA no administra ninguna fuente de información por lo que su contenido es atribuible a esa fuente. El uso indebido es responsabilidad del Consultante o Usuario.

ID CONSULTA: 4639675286





País elegido para la consulta: Colombia

REPRESENTANTES LEGALES

Tipo de Documento	Num. Identificación	Nombre	Descripción
CC	1088309867	PARRA ARANGO JUAN PABLO	Representante Legal - Principal
CC	1006506177	GOMEZ RAMOS JHOHAN SMITH	Representante Legal - Suplente

La información fue consultada por: NIT (NIT)

Páginas Amarillas

No se encontró información asociada al dato consultado

La información fue consultada por: Denominación o Razón Social (NOM)

LISTAS DE SANCIONES NACIONALES

Reporte Generado el 14/01/2025 09:09:23 a. m. Dirección IP: 177.74.205.242

Usuario: ROCIO CORREA LOSADA

EMPRESA SOCIAL DEL ESTADO CARMEN EMILIA OSPINA813005265

Informe válido únicamente para la fecha de expedición
Recuerde que la información puede cambiar a diario



¡IMPORTANTE! Esta información es el resultado de la obtención y procesamiento de datos públicos para la toma de decisiones en materia de Cumplimiento Normativo y para la prevención de riesgos. EMPRESA SOCIAL DEL ESTADO CARMEN EMILIA OSPINA no administra ninguna fuente de información por lo que su contenido es atribuible a cada fuente. El uso indebido es responsabilidad del Consultante o Usuario

ID CONSULTA:4639675286



País elegido para la consulta: Colombia

Registro de Antecedentes Penales y Disciplinarios - Procuraduría General de la Nación (Compliance)
EL NÚMERO DE IDENTIFICACIÓN INGRESADO NO SE ENCUENTRA REGISTRADO EN EL SISTEMA.

La información fue consultada por: NIT (NIT)

Registro de Antecedentes de Responsabilidad Fiscal - SIBOR - Contraloría

No se encuentra reportado como responsable fiscal ante la Contraloría General de la República - SIBOR

La información fue consultada por: NIT (NIT)

Proveedores Ficticios - DIAN

El dato consultado no se encuentra registrado en la lista de Proveedores Ficticios de la Dian

La información fue consultada por: NIT (NIT)

Procesos Judiciales Penales

Procesos Judiciales Penales - LAFT

Realizada la Validación de procesos judiciales a nivel nacional - Antecedentes Rama Judicial -en todos los circuitos judiciales. No se encontraron procesos

Procesos Judiciales Penales - NO LAFT

Realizada la Validación de procesos judiciales a nivel nacional - Antecedentes Rama Judicial -en todos los circuitos judiciales. No se encontraron procesos

La información fue consultada por: Denominación o Razón Social (NOM)

Reporte Generado el 14/01/2025 09:09:23 a. m. Dirección IP: 177.74.205.242

Usuario: ROCIO CORREA LOSADA

EMPRESA SOCIAL DEL ESTADO CARMEN EMILIA OSPINA813005265

IMPORTANTE: Esta información es el resultado de la obtención y procesamiento de datos públicos para la toma de decisiones en materia de Cumplimiento Normativo y para la prevención de riesgos. EMPRESA SOCIAL DEL ESTADO CARMEN EMILIA OSPINA no administra ninguna fuente de información por lo que su contenido es atribuible a cada fuente. El uso indebido es responsabilidad del Consultante o Usuario.

Informe validado únicamente para la fecha de expedición.
Recuerde que la información puede cambiar a diario

ID CONSULTA:4639675286





País elegido para la consulta: Colombia

Procesos Judiciales Laborales

Realizada la Validación de procesos judiciales a nivel nacional - Antecedentes Rama Judicial -en todos los circuitos judiciales, No se encontraron procesos

La información fue consultada por: Denominación o Razón Social (NOM)

Procesos Judiciales Administrativos

Realizada la Validación de procesos judiciales a nivel nacional - Antecedentes Rama Judicial -en todos los circuitos judiciales, No se encontraron procesos

La información fue consultada por: Denominación o Razón Social (NOM)

Procesos Jurídicos Cíviles y Familiares (Compliance Pro)

Realizada la Validación de procesos judiciales a nivel nacional - Antecedentes Rama Judicial -en todos los circuitos judiciales, No se encontraron procesos

La información fue consultada por: Denominación o Razón Social (NOM)

Procesos Judiciales de altas cortes y consejo de estado

Realizada la Validación de procesos judiciales a nivel nacional - Antecedentes Rama Judicial -en todos los circuitos judiciales, No se encontraron procesos

La información fue consultada por: Denominación o Razón Social (NOM)





País elegido para la consulta: Colombia

✓ **Consulta Nacional de Comparendos e Infracciones de Tránsito**

No se encontró información de comparendos en el SIMIT a nivel nacional.

No se encontró información de resoluciones de acuerdo con el SIMIT.

La información fue consultada por: NIT (NIT)

✓ **Secop Sanciones Contratistas**

No se encontraron certificados asociados al dato consultado

La información fue consultada por: NIT (NIT)

✓ **Otras Listas**

No se encontró información asociada al dato consultado

La información fue consultada por: NIT (NIT)

✓ **Super Salud**

No se encontró información asociada al dato consultado

La información fue consultada por: NIT (NIT)

LISTAS DE SANCIONES Y RESTRICTIVAS INTERNACIONALES

✓ **Lista Vinculante de la ONU - Resoluciones Consolidadas Naciones Unidas**

El documento ingresado no se encuentra registrado en la lista de Resoluciones Consolidadas de Naciones Unidas - ONU.

La información fue consultada por: Denominación o Razón Social (NOM)

✓ **Office of Foreign Assets Control (OFAC)**

No se encontró información que vincule el dato consultado en las listas de sanciones de la OFAC

La información fue consultada por: Nombre, Denominación o Razón Social (NOM)

Reporte Generado el 14/01/2025 09:09:23 a. m. Dirección IP: 177.74.205.242

Usuario: ROCIO CORREA LOSADA

EMPRESA SOCIAL DEL ESTADO CARMEN EMILIA OSPINA 813005265

IMPORTANTE: Esta información es el resultado de la obtención y procesamiento de datos públicos para la toma de decisiones en materia de Cumplimiento Normativo y para la prevención de riesgos. EMPRESA SOCIAL DEL ESTADO CARMEN EMILIA OSPINA no administra ninguna fuente de información por la que su contenido es atribuible a cada fuente. El uso indebido es responsabilidad del Consultante o Usuario.

El informe valida únicamente para la fecha de expedición.
Recuerde que la información puede cambiar a diario.

ID CONSULTA: 4639675286





País elegido para la consulta: Colombia

Financial Industry Regulatory Authority - FINRA

The FINRA Search Tool found no matches to the search string. No aparecen registros en la fuente FINRA.

La información fue consultada por: NIT (NIT)

Liste Unique France - Sanctions List

El documento ingresado no se encuentra registrado en la Liste Unique France - Sanctions List

La información fue consultada por: Denominación o Razón Social (NOM)

Sanciones Banco Interamericano de Desarrollo - BID (LISTA RESTRICTIVA) (Compliance Básico)

El documento ingresado no se encuentra registrado en la lista de Banco Interamericano de Desarrollo - BID

La información fue consultada por: Denominación o Razón Social (NOM)

Organización Internacional de Policía Criminal - INTERPOL

El documento ingresado no se encuentra registrado en la lista de Organización Internacional de Policía Criminal - INTERPOL.

La información fue consultada por: Denominación o Razón Social (NOM)

Consolidated Screening List (LISTA RESTRICTIVA) (Compliance Básico)

El documento ingresado no se encuentra registrado en la lista Consolidated Screening List

La información fue consultada por: Denominación o Razón Social (NOM)

OSFI - HM Treasury - GOV.UK - Office of Financial Sanctions Implementation HM Treasury (LISTA

El documento ingresado no se encuentra registrado en la lista HM Tesoury - UK Sanctions List

La información fue consultada por: Denominación o Razón Social (NOM)

European Union External Action Sanction List (LISTA VINCULANTE) (Compliance Básico)

No se encontró información asociada al dato consultado

La información fue consultada por: Denominación o Razón Social (NOM)

Reporte Generado el 14/01/2025 09:09:23 a. m. Dirección IP: 177.74.205.242

Usuario: ROCIO CORREA LOSADA

EMPRESA SOCIAL DEL ESTADO CARMEN EMILIA OSPINA813005265

¡IMPORTANTE! Esta información es el resultado de la obtención y procesamiento de datos públicos para la toma de decisiones en materia de Cumplimiento Normativo y para la prevención de riesgos. EMPRESA SOCIAL DEL ESTADO CARMEN EMILIA OSPINA no administra ninguna fuente de información por lo que su contenido es atribuible a cada fuente. El uso indebido es responsabilidad del Consultante o Usuario.

Informe válido únicamente para la fecha de expedición.
Recuerde que la información puede cambiar a diario.

ID CONSULTA:4639675286





País elegido para la consulta: Colombia

Panamá Papers

El documento ingresado no se encuentra registrado en la lista Panamá Papers

La información fue consultada por: Denominación o Razón Social (NOM)

NOTICIAS

Histórico de Noticias - Infomación Reputacional (Compliance Básic)

No se encontró información asociada al dato consultado

La información fue consultada por: NIT/RUC - Número de Identificación Tributaria (NIT) y Nombre, Denominación o Razón Social (NOM)

Noticias Treasury - Registros Vinculantes - T OF

No se encontró información asociada al dato consultado

La información fue consultada por: Denominación o Razón Social (NOM)

Nota Legal

Aviso de Descargo de Responsabilidad del Validador LAFT

La información suministrada por el Validador LAFT se consulta de fuentes públicas y se refleja de manera fidedigna de acuerdo con dichas fuentes.

Uso Exclusivo y Finalidad: La información proporcionada por el Validador LAFT está destinada únicamente a profesionales de cumplimiento, gestión de riesgo y/o prevención de actividades ilícitas. Su propósito es exclusivo para la debida diligencia en el conocimiento de clientes y contrapartes, de acuerdo con las normas que regulan el SARLAFT, SAGRILAFT, SIPLA, SIPLAFT y demás normativas relacionadas con la prevención del lavado de activos, financiación del terrorismo, financiación de la proliferación de armas de destrucción masiva, corrupción y otras actividades ilícitas.

Limitaciones y Fuentes de Información: Los países no cuentan con un registro base de datos o información pública que refleje la totalidad de las personas vinculadas con delitos de lavado de activos, financiación del terrorismo y/o delitos conexos. Esto implica que la verificación se basa en fuentes públicas, tanto nacionales como internacionales. Además, la existencia de registros NO necesariamente indica que la persona natural o jurídica haya sido declarada responsable en juicio, se presume la inocencia mientras no se demuestre lo contrario.

Confidencialidad, Reserva y Derechos de los Titulares de datos: De acuerdo con las garantías procesales y constitucionales, es importante considerar que la información relacionada con lavado de activos y financiación del terrorismo puede estar sujeta a reserva. Se recomienda a los usuarios verificar la información en las fuentes directas.

Responsabilidad y Recomendaciones. El Validador LAFT no se responsabiliza por la información reflejada y recomienda la revisión directa ante las fuentes primarias de información incluidas en los resultados y reportes. Bajo ninguna circunstancia el Validador LAFT aconseja o emite valoraciones sobre la conveniencia de iniciar o mantener negocios, relaciones, vinculaciones, contratos u otros acuerdos; dichas decisiones recaen de manera exclusiva en el cliente. Al utilizar la información suministrada, usted acepta conocer los derechos constitucionales de los titulares del hábeas data, privacidad, honra y buen nombre, y garantiza haber obtenido las autorizaciones y tomado las medidas legales necesarias para respetar dichos derechos.

Reporte Generado el 14/01/2025 09:09:23 a. m. Dirección IP: 177.74.205.242

Usuario: ROCIO CORREA LOSADA

EMPRESA SOCIAL DEL ESTADO CARMEN EMILIA OSPINA813005265

IMPORTANTE: Esta información es el resultado de la obtención y procesamiento de datos públicos para la toma de decisiones en materia de Cumplimiento Normativo y para la prevención de riesgos. EMPRESA SOCIAL DEL ESTADO CARMEN EMILIA OSPINA no administra ninguna fuente de información por lo que su contenido es atribuible a cada fuente. El uso indebido es responsabilidad del Consultante o Usuario.

ID CONSULTA:4639675286

