

**EMPRESA DE DESARROLLO URBANO DE BARRANQUILLA Y LA REGION CARIBE S.A. EDUBAR  
S.A.**

**ANÁLISIS ECONÓMICO DEL SECTOR**

**CONTRATACIÓN DIRECTA**

**PRESTACIÓN DE SERVICIOS PROFESIONALES COMO INGENIERO CIVIL PARA BRINDAR  
APOYO A EDUBAR S.A. DURANTE LA EJECUCION DEL PROYECTO DENOMINADO  
"INTERVENTORIA TECNICA, ADMINISTRATIVA, AMBIENTAL Y FINANCIERA DE LA  
OPTIMIZACIÓN DE LA CAPACIDAD FÍSICA DE LAS INSTITUCIONES EDUCATIVAS DEL DISTRITO  
DE BARRANQUILLA, MEDIANTE LA EJECUCIÓN DE OBRAS DE MODERNIZACIÓN,  
CONSTRUCCION, CONSERVACION,  
ADECUACION, REPARACION, MEJORAMIENTO Y/O MANTENIMIENTO DE LA  
INFRAESTRUCTURA EDUCATIVA DISTRITAL**

**2025**

## 1) Introducción

EDUBAR S.A. es una empresa de economía mixta del orden Distrital con un capital público superior al 50%, que participa en la ejecución de Planes de Ordenamiento, planes parciales, proyectos de estratificación, valorización, programas de reasentamiento y de adquisición predial, diseños arquitectónicos y técnicos, proyectos urbanísticos de renovación y desarrollo, interventoría y construcción, así como la promoción de sociedades y negocios innovadores.

Que dentro del desarrollo del objeto de la empresa esta Planear, acometer y ejecutar conjuntamente con otras entidades descentralizadas, con otros municipios y entidades territoriales del Atlántico o de la Costa Caribe, con las entidades descentralizadas de estos, con la Nación o sus entidades descentralizadas, obras y proyectos que encuadren dentro del objeto de la sociedad y que interesen a la ciudad de Barranquilla o a cualquier otro ente territorial y a una o varias de las entidades públicas territoriales o descentralizadas.

Que, el artículo 67 de la Constitución Política de 1991, señala que: "Corresponde al Estado regular y ejercer la suprema inspección y vigilancia de la educación con el fin de velar por su calidad, por el cumplimiento de sus fines y por la mejor formación moral, intelectual y física de los educandos; garantizar el adecuado cubrimiento del servicio y asegurar a los menores las condiciones necesarias para su acceso y permanencia en el sistema educativo". También se hace manifestación explícita de que el Estado, la sociedad y la familia son responsables de la educación, que esta es obligatoria entre los cinco y los quince años, y que comprende, como mínimo, un año de educación preescolar y nueve años de educación básica. Además, el Decreto Único Reglamentario del Sector Educación (Decreto 1075 del 26 de mayo de 2015) señala que se debe disponer de una estructura administrativa, una planta física y los medios educativos adecuados. La Ley 715 de 2001, de descentralización administrativa del servicio educativo, dispone lo relacionado con los recursos y competencias para reglamentar la financiación y organización de la prestación de los servicios de educación desde el Sistema General de Participación, a cargo de las Entidades Territoriales Certificadas en Educación, incluida la construcción de la infraestructura, el mantenimiento, el pago de servicios públicos y el funcionamiento de las instituciones educativas.

Que, el plan Nacional de Desarrollo 2022-2026, Colombia Potencia Mundial de la vida, en cuanto a, fortalecimiento y desarrollo de infraestructura en educación, dispone que "se implementará un nuevo plan de infraestructura educativa que orientará los recursos y esfuerzos desde distintos actores para la reducción de rezagos de la infraestructura física y tecnológica en la educación preescolar, básica, media y superior, especialmente en zonas rurales y con un enfoque territorial. El plan estará acompañado de un proceso que garantice la formalización de los títulos y mejora en los sistemas de información sobre el estado de las infraestructuras, y la disposición oportuna de recursos educativos." Todo lo anterior bajo en anhelo que las instituciones educativas sean territorios seguros, protectores, de paz y reconciliación, donde se fomente el encuentro, el diálogo, la participación efectiva de los distintos miembros de la comunidad, así como el reconocimiento de saberes diversos. De igual forma, argumenta que se promoverán nuevos modelos constructivos, amigables con el medio ambiente.

Que, el plan Decenal de Educación señala que para superar el desafío de regular y precisar del derecho a la educación se busca garantizar, fortalecer y mejorar el sistema educativo estatal, de modo que asegure en todos los niveles de formación la accesibilidad, adaptabilidad, aceptabilidad, acceso, permanencia, la inclusión de la todas las poblaciones y por ende la calidad de la educación, brindando las condiciones adecuadas de financiación e infraestructura. Aunado a ello, dentro de los lineamientos estratégicos específicos se contempla que es necesario establecer mecanismos para que de manera progresiva las instituciones educativas realicen los cambios didácticos, los ajustes razonables y las adecuaciones de infraestructura (física y tecnológica) requeridos para atender a la población diversa.

Que, el Acuerdo No. 006 de 2024 "POR EL CUAL SE ADOPTA EL PLAN DE DESARROLLO TERRITORIAL BARRANQUILLA A OTRO NIVEL 2024-2027", en la descripción del plan estratégico Se destacan un conjunto

de proyectos emblemáticos que por su relevancia marcarán la gestión de la actual administración y darán testimonio del cumplimiento de los compromisos adquiridos en el plan de gobierno, dentro de los cuales se encuentra la Construcción, mantenimiento y adecuación de la infraestructura educativa, mejorar y modernizar la infraestructura educativa en 214 aulas de instituciones educativas distritales. El plan de desarrollo en su ARTÍCULO 9 describe el COMPONENTE: EDUCACIÓN INCLUSIVA, INNOVADORA Y SOSTENIBLE, y dentro de este, el PROGRAMA: MÁS EDUCACIÓN INNOVADORA Y DE CALIDAD, cuyo numeral 9.2.12., contempla el Proyecto: Modernización de la infraestructura educativa, que tiene como objetivo principal mejorar y modernizar la infraestructura educativa mediante la construcción y/o ampliación del número de aulas en las instituciones educativas, con el fin de incrementar la cobertura educativa. Se llevarán a cabo adecuaciones y mantenimientos necesarios para crear espacios apropiados que faciliten el desarrollo de los procesos de enseñanza y aprendizaje. Estas mejoras no solo beneficiarán a los estudiantes al proporcionarles entornos educativos más cómodos y funcionales, sino que también contribuirán al fortalecimiento del sistema educativo en su conjunto al aumentar la capacidad de las instituciones para atender a más estudiantes.

Que, la situación climática proyectada para los próximos meses, con una transición de El Niño a La Niña, anticipa un aumento en las lluvias, lo cual podría agravar los problemas de infraestructura. Actualmente, las afectaciones en la infraestructura educativa requieren intervenciones inmediatas y recursos financieros significativos para su reparación y mejora. Dada la necesidad de garantizar condiciones óptimas para la educación, para el Distrito es crucial enfocar y priorizar la inversión en infraestructura educativa. Esto incluye no solo la modernización, construcción, y mantenimiento de las instalaciones, sino también la capacidad de respuesta ante contingencias climáticas. Buscando proporcionar espacios adecuados para el aprendizaje colaborativo, promoviendo la sostenibilidad ambiental y la inclusión tecnológica.

Que, para optimizar la capacidad física de las instituciones educativas de Barranquilla y asegurar la continuidad y calidad del servicio educativo. La secretaría de Educación del distrito de Barranquilla, acorde con las disposiciones constitucionales y legales vigentes, considera necesario y oportuno contratar la "OPTIMIZACIÓN DE LA CAPACIDAD FÍSICA DE LAS INSTITUCIONES EDUCATIVAS DEL DISTRITO DE BARRANQUILLA, MEDIANTE LA EJECUCIÓN DE OBRAS DE MODERNIZACIÓN, CONSTRUCCION, CONSERVACION, ADECUACION, REPARACION, MEJORAMIENTO Y/O MANTENIMIENTO DE LA INFRAESTRUCTURA EDUCATIVA DISTRITAL", con el fin de garantizar condiciones dignas y seguras para la comunidad educativa.

Que, Por esta razón y teniendo en cuenta que existe la necesidad de vigilar la ejecución de las intervenciones a llevarse a cabo dentro del marco del contrato de obra para la "OPTIMIZACIÓN DE LA CAPACIDAD FÍSICA DE LAS INSTITUCIONES EDUCATIVAS DEL DISTRITO DE BARRANQUILLA, MEDIANTE LA EJECUCIÓN DE OBRAS DE MODERNIZACIÓN, CONSTRUCCION, CONSERVACION, ADECUACION, REPARACION, MEJORAMIENTO Y/O MANTENIMIENTO DE LA INFRAESTRUCTURA EDUCATIVA DISTRITAL", es necesario adelantar proceso de contratación de la: "INTERVENTORÍA TÉCNICA, ADMINISTRATIVA, AMBIENTAL Y FINANCIERA DE LA OPTIMIZACIÓN DE LA CAPACIDAD FÍSICA DE LAS INSTITUCIONES EDUCATIVAS DEL DISTRITO DE BARRANQUILLA, MEDIANTE LA EJECUCIÓN DE OBRAS DE MODERNIZACIÓN, CONSTRUCCIÓN, CONSERVACIÓN, ADECUACIÓN, REPARACIÓN, MEJORAMIENTO Y/O MANTENIMIENTO DE LA INFRAESTRUCTURA EDUCATIVA DISTRITAL".

Que en este orden de idea EDUBAR S.A. y el DISTRITO ESPECIAL, INDUSTRIAL Y PORTUARIO DE BARRANQUILLA suscribieron cuyo objeto es: "INTERVENTORIA TECNICA, ADMINISTRATIVA, AMBIENTAL Y FINANCIERA DE LA OPTIMIZACIÓN DE LA CAPACIDAD FÍSICA DE LAS INSTITUCIONES EDUCATIVAS DEL DISTRITO DE BARRANQUILLA, MEDIANTE LA EJECUCIÓN DE OBRAS DE MODERNIZACIÓN, CONSTRUCCION, CONSERVACION, ADECUACION, REPARACION, MEJORAMIENTO Y/O MANTENIMIENTO DE LA INFRAESTRUCTURA EDUCATIVA DISTRITAL." y que, del mismo modo, EDUBAR cuenta con experiencia dentro del sector, toda vez que ha ejecutado proyectos similares.

Por lo anterior se hace necesario contratar a un profesional en ingeniería civil, a través de contratos de prestación de servicios, con la idoneidad y experiencia, ya que de conformidad con el Área de Recursos Humanos no existe personal de planta suficiente para atender estos servicios.

Ante la situación planteada se hace conveniente y oportuno satisfacer la necesidad descrita de acuerdo con los requisitos exigidos por el Manual Interno de Contratación y demás normas concordantes, todo de conformidad con los principios de transparencia, economía y responsabilidad que deben regir la función administrativa y la contratación estatal.

A continuación, se menciona la clasificación de las Naciones Unidas (UNSPSC) aplicadas al objeto a contratar:

ÍTEM	CLASIFICACIÓN UNSPSC	CLASE
1	80111600	Servicios de personal temporal

## 2) Análisis de mercado

### Producto Interno Bruto (PIB) III trimestre 2024

**Gráfico 1. Producto Interno Bruto**  
Tasa de crecimiento en volumen<sup>1</sup>  
2019-I / 2024<sup>pr</sup>-III

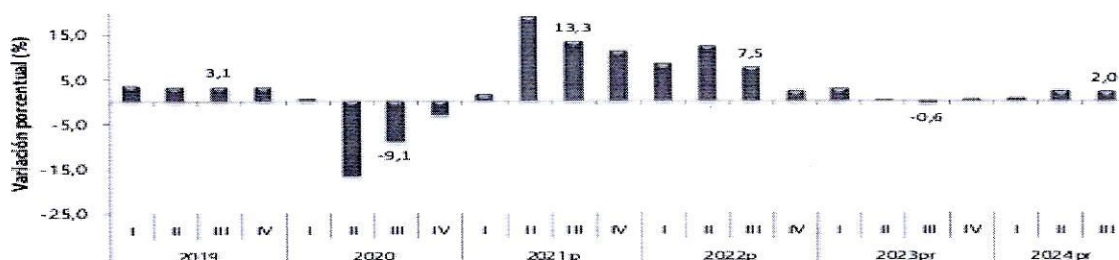

Fuente: DANE, PIB\_T  
<sup>1</sup> Series originales encadenadas de volumen con año de referencia 2015  
<sup>p</sup> preliminar  
<sup>pr</sup> provisional

En el tercer trimestre de 2024pr, el Producto Interno Bruto en su serie original, crece 2,0% respecto al mismo periodo de 2023pr (ver tabla 1). Las actividades económicas que más contribuyen a la dinámica del valor agregado son:

- Agricultura, ganadería, caza, silvicultura y pesca crece 10,7% (contribuye 1,1 puntos porcentuales a la variación anual).
- Actividades artísticas, de entretenimiento y recreación y otras actividades de servicios; Actividades de los hogares individuales en calidad de empleadores; actividades no diferenciadas de los hogares individuales como productores de bienes y servicios para uso propio crece 14,1% (contribuye 0,5 puntos porcentuales a la variación anual).
- Administración pública y defensa; planes de seguridad social de afiliación obligatoria; Educación; Actividades de atención de la salud humana y de servicios sociales crece 2,1% (contribuye 0,3 puntos porcentuales a la variación anual).

En lo corrido del año 2024pr, respecto al mismo periodo del año anterior, el Producto Interno Bruto presenta un crecimiento de 1,6%. Las actividades económicas que más contribuyen a la dinámica del valor agregado son:

- Agricultura, ganadería, caza, silvicultura y pesca crece 8,9% (contribuye 0,9 puntos porcentuales a la variación anual).

- Administración pública y defensa; planes de seguridad social de afiliación obligatoria; Educación; Actividades de atención de la salud humana y de servicios sociales crece 4,2% (contribuye 0,7 puntos porcentuales a la variación anual).

- Actividades artísticas, de entretenimiento y recreación y otras actividades de servicios; Actividades de los hogares individuales en calidad de empleadores; actividades no diferenciadas de los hogares individuales como productores de bienes y servicios para uso propio crece 9,8% (contribuye 0,4 puntos porcentuales a la variación anual).

Respecto al trimestre inmediatamente anterior, el Producto Interno Bruto en su serie ajustada por efecto estacional y calendario crece 0,2%. Cuando se observa el comportamiento de las actividades económicas relacionadas:

- Actividades artísticas, de entretenimiento y recreación y otras actividades de servicios; Actividades de los hogares individuales en calidad de empleadores; actividades no diferenciadas de los hogares individuales como productores de bienes y servicios para uso propio crece 3,6%.

- Agricultura, ganadería, caza, silvicultura y pesca crece 2,5%.

- Actividades financieras y de seguros crece 1,5%.

Actividad económica	Tasas de crecimiento (%)		
	Serie original		Serie ajustada por efecto estacional y calendario
	Anual	Año corrido	Trimestral
	2024 <sup>Pr</sup> -III / 2023 <sup>Pr</sup> -III	2024 <sup>Pr</sup> / 2023 <sup>Pr</sup>	2024 <sup>Pr</sup> -III / 2024 <sup>Pr</sup> -II
Agricultura, ganadería, caza, silvicultura y pesca	10,7	8,9	2,5
Explotación de minas y canteras	-7,1	-4,1	-2,1
Industrias manufactureras	-1,3	-2,8	0,2
Suministro de electricidad, gas, vapor y aire acondicionado <sup>2</sup>	1,0	2,7	-0,2
Construcción	4,1	2,4	-0,2
Comercio al por mayor y al por menor <sup>1</sup>	1,0	0,2	0,3
Información y comunicaciones	0,8	-0,9	1,2
Actividades financieras y de seguros	4,4	0,9	1,5
Actividades inmobiliarias	2,0	1,9	0,5
Actividades profesionales, científicas y técnicas <sup>4</sup>	0,5	0,2	0,1
Administración pública, defensa, educación y salud <sup>5</sup>	2,1	-4,2	-0,7
Actividades artísticas, de entretenimiento y recreación y otras actividades de servicios <sup>6</sup>	14,1	9,8	3,6
<b>Valor agregado bruto</b>	<b>2,1</b>	<b>1,7</b>	<b>0,2</b>
Impuestos menos subvenciones sobre los productos	1,3	0,7	0,2
<b>Producto Interno Bruto</b>	<b>2,0</b>	<b>1,6</b>	<b>0,2</b>

### Actividades profesionales, científicas y técnicas.

En el tercer trimestre de 2024pr, el valor agregado de las actividades profesionales, científicas y técnicas; y actividades de servicios administrativos y de apoyo crece 0,5% en su serie original, respecto al mismo periodo de 2023pr. Esta dinámica se explica por los siguientes comportamientos

- Actividades profesionales, científicas y técnicas crece 1,2%.

- Actividades de servicios administrativos y de apoyo decrece 0,1%.

Respecto al trimestre inmediatamente anterior en su serie ajustada por efecto estacional y calendario, el valor agregado de las actividades profesionales, científicas y técnicas; y actividades de servicios administrativos y de apoyo crece en 0,1%, cuando se observa el comportamiento de las actividades económicas relacionadas:

- Actividades profesionales, científicas y técnicas decrece 0,2%.

- Actividades de servicios administrativos y de apoyo crece 0,4%.

Tabla 11. Actividades profesionales, científicas y técnicas<sup>1</sup>  
 Tasas de crecimiento en volumen<sup>2</sup>  
 Tercer trimestre 2024<sup>3r</sup>

Actividad económica	Tasas de crecimiento (%)		
	Serie original		Serie ajustada por efecto estacional y calendario
	Anual	Año corrido	Trimestral
	2024 <sup>3r</sup> -III / 2023 <sup>3r</sup> -III	2024 <sup>3r</sup> / 2023 <sup>3r</sup>	2024 <sup>3r</sup> -III / 2024 <sup>3r</sup> -II
Actividades profesionales, científicas y técnicas	1,2	1,6	-0,2
Actividades de servicios administrativos y de apoyo	-0,1	-0,9	0,4
<b>Actividades profesionales, científicas y técnicas<sup>1</sup></b>	<b>0,5</b>	<b>0,2</b>	<b>0,1</b>

## PRINCIPALES INDICADORES DEL MERCADO LABORAL

- Empleo y Desempleo

Para el mes de agosto de 2024, la tasa de desocupación del total nacional fue 9,7%, mientras que en agosto de 2023 fue 9,3%. Por su parte, la tasa global de participación se ubicó en 64,5% y la tasa de ocupación en 58,3%, en el mismo mes del año anterior estas tasas fueron 64,4% y 58,5%, respectivamente.

### Tasa global de participación (TGP), Tasa de ocupación (TO) y Tasa de desocupación (TD)

Total nacional  
 Agosto (2023-2024)

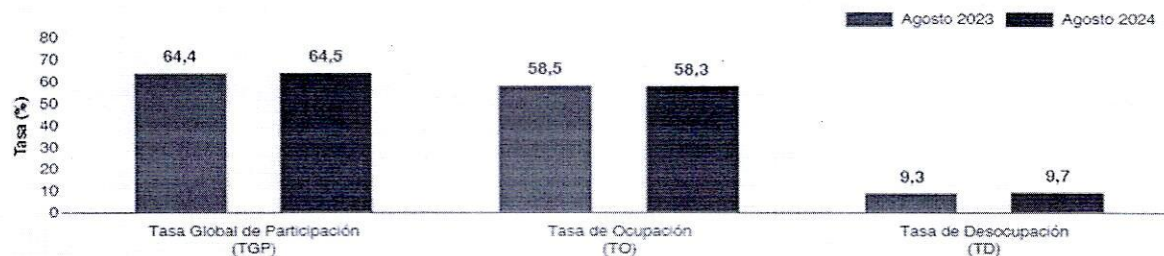

Fuente: DANE, GEIH

En agosto de 2024, la tasa de desocupación en el total de las 13 ciudades y áreas metropolitanas fue 10,0%, mientras que en agosto de 2023 fue 9,6%. En cuanto a la tasa global de participación, para el periodo de referencia se ubicó en 67,2% y la tasa de ocupación en 60,5%, en el mismo mes de año anterior estas tasas fueron 66,4% y 60,0%, respectivamente.

## INDICADORES DE MERCADO LABORAL MES Y TRIMESTRE, TOTAL NACIONAL Y TOTAL 13 CIUDADES Y ÁREAS METROPOLITANAS.

### Total nacional mensual.

Para el mes de octubre de 2024, la tasa de desocupación del total nacional fue 9,1%, mientras que en octubre de 2023 fue 9,2%. La tasa global de participación se ubicó en 63,9% y la tasa de ocupación en 58,1%, en el mismo mes del año anterior estas tasas fueron 64,0% y 58,1%, respectivamente.

**Gráfico 2. Tasa global de participación (TGP), Tasa de ocupación (TO) y Tasa de desocupación (TD)**  
**Total nacional**  
**Octubre (2016 - 2024)**

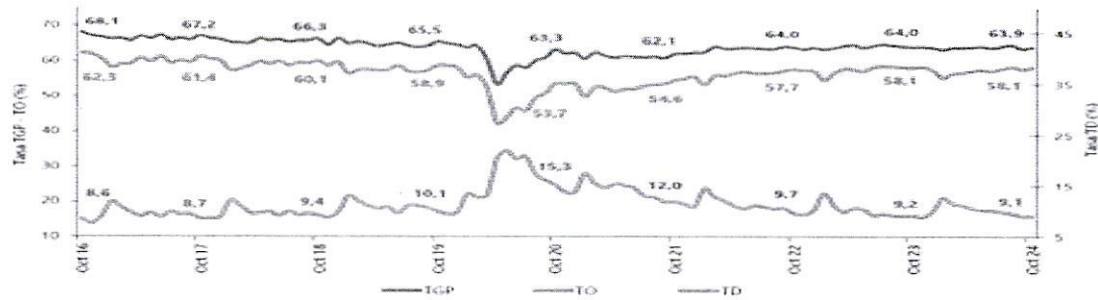

Fuente: DANE, GEIH.

Nota: datos expandidos con proyecciones de población, elaboradas con base en los resultados del CNPV 2018.  
 Nota: cifras aproximadas a un decimal.

### Total 13 ciudades y áreas metropolitanas mensual

En octubre de 2024, la tasa de desocupación en el total de las 13 ciudades y áreas metropolitanas fue 9,5%, mientras que en el mismo mes de 2023 fue 9,0%. La tasa global de participación se ubicó en 66,7% y la tasa de ocupación en 60,4%, en octubre de 2023 estas fueron 66,7% y 60,7%, respectivamente.

**Gráfico 3. Tasa global de participación (TGP), Tasa de ocupación (TO) y Tasa de desocupación (TD)**  
**Total 13 ciudades y áreas metropolitanas**  
**Octubre (2016 - 2024)**

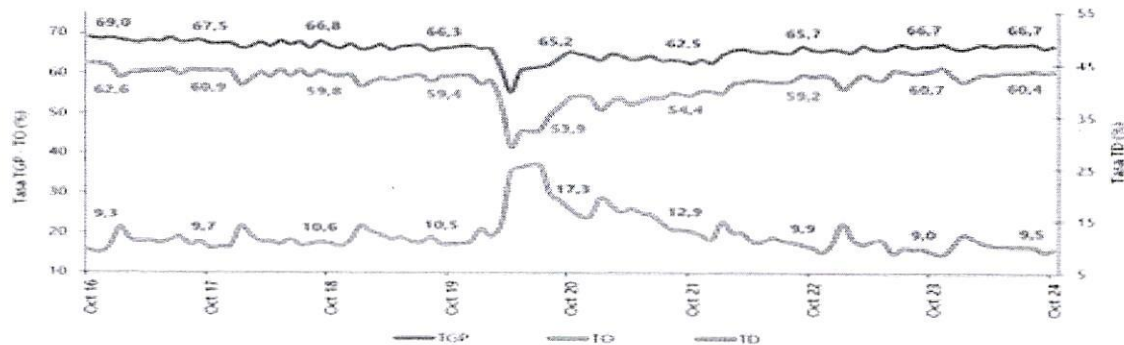

Fuente: DANE, GEIH.

Nota: datos expandidos con proyecciones de población, elaboradas con base en los resultados del CNPV 2018.  
 Nota: cifras aproximadas a un decimal.

### Total nacional trimestre.

En el total nacional, la tasa de desocupación del trimestre móvil agosto - octubre 2024 fue 9,3%, mientras que en el trimestre móvil agosto - octubre 2023 se ubicó en 9,3%. La tasa global de participación fue 64,0% y la tasa de ocupación 58,0%, en comparación con el mismo periodo del año anterior, estas tasas se ubicaron en 64,2% y 58,3%, respectivamente.

**Gráfico 4. Tasa global de participación (TGP), Tasa de ocupación (TO) y Tasa de desocupación (TD) Total nacional Agosto - octubre (2016 - 2024)**

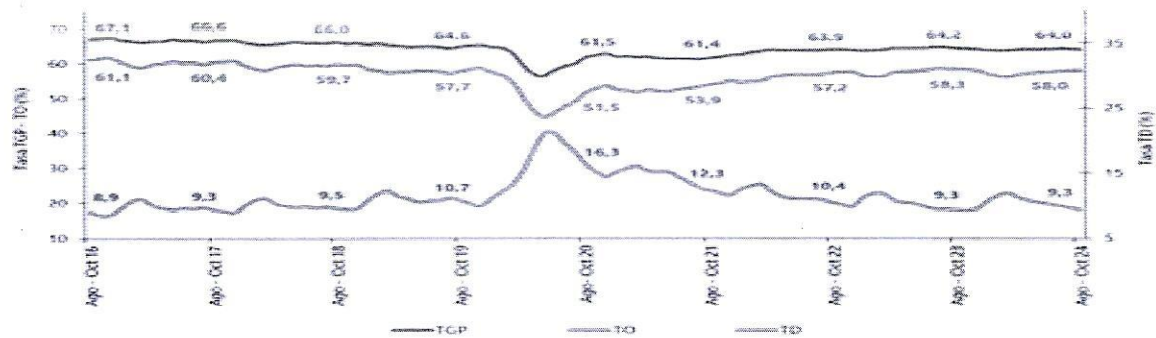

Fuente: DANE, GEIH.

Nota: datos expandidos con proyecciones de población, elaboradas con base en los resultados del CNPV 2018.

Nota: cifras aproximadas a un decimal.

### Total 13 ciudades y áreas metropolitanas trimestre.

En el trimestre móvil agosto - octubre 2024, la tasa de desocupación de las 13 ciudades y áreas metropolitanas fue 9,5%, mientras que en el mismo periodo del año anterior se ubicó en 9,4%. La tasa global de participación fue 66,7% y la tasa de ocupación 60,3%, en el trimestre móvil agosto - octubre 2023 estas tasas fueron 66,6% y 60,3%, respectivamente.

**Gráfico 5. Tasa global de participación (TGP), Tasa de ocupación (TO) y Tasa de desocupación (TD) Total 13 ciudades y áreas metropolitanas Agosto - octubre (2016 - 2024)**

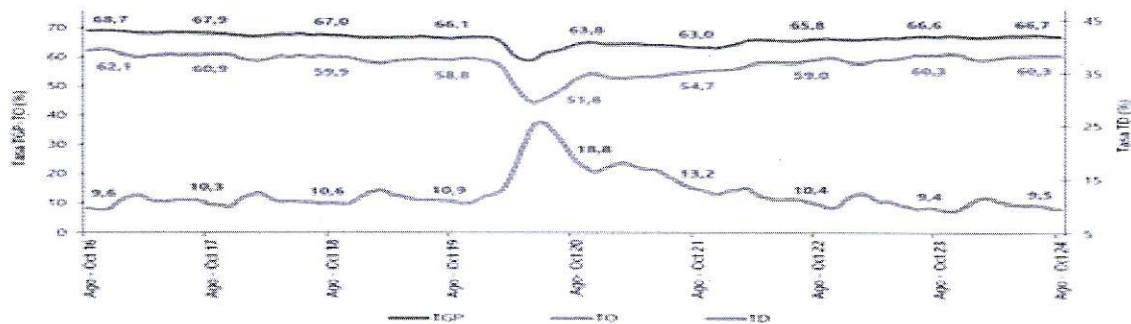

Fuente: DANE, GEIH.

Nota: datos expandidos con proyecciones de población, elaboradas con base en los resultados del CNPV 2018.

Nota: cifras aproximadas a un decimal.

- Población ocupada según rama de actividad, mes de Octubre 2024.**

En el mes de octubre de 2024, el número de personas ocupadas en el total nacional fue 23.393 miles de personas. Las ramas que más aportaron positivamente a la variación de la población ocupada fueron Comercio y reparación de vehículos (1,3 puntos porcentuales); Industrias manufactureras (1,2 puntos porcentuales) y Construcción (0,3 puntos porcentuales).

**Tabla 1. Distribución porcentual, variación absoluta y contribución a la variación de la población ocupada según rama de actividad**  
**Total nacional**  
**Octubre (2023 - 2024)**

Rama de actividad	Total nacional				
	Octubre 2023	Octubre 2024	Distribución % 2024	Variación absoluta	Contribución en p.p.
<b>Población ocupada</b>	<b>23.082</b>	<b>23.393</b>	<b>100</b>	<b>311</b>	
Comercio y reparación de vehículos	3970	4259	18,2	289	1,3
Industrias manufactureras	2336	2633	11,2	297	1,2
Construcción	1514	1593	6,8	79	0,3
Actividades artísticas, entretenimiento, recreación y otras actividades de servicios	1938	2001	8,6	63	0,3
Suministro de electricidad, gas, agua y gestión de desechos <sup>a</sup>	746	771	3,3	26	0,1
Actividades financieras y de seguros	409	404	1,7	-4	0,0
Actividades inmobiliarias	308	302	1,3	-7	0,0
Transporte y almacenamiento	1693	1677	7,2	-16	-0,1
Información y comunicaciones	393	349	1,5	-44	0,2
Agricultura, ganadería, caza, silvicultura y pesca	3403	3349	14,3	-53	-0,2
Alojamiento y servicios de comida	1774	1681	7,2	-93	-0,4
Actividades profesionales, científicas, técnicas y servicios administrativos	1771	1673	7,2	-97	-0,4
Administración pública y defensa, educación y atención de la salud humana	2828	2722	11,6	-106	-0,5

### • ENCUESTA MENSUAL DE SERVICIOS (EMS)

La Encuesta Mensual de Servicios es una operación estadística por medio de la cual el Departamento Administrativo Nacional de Estadística (DANE) obtiene la información de las variables principales del sector servicios para el análisis de su evolución en el corto plazo

**Gráfico 1. Variación anual de los ingresos nominales, según subsector de servicios**  
**Total nacional**  
**Septiembre 2024<sup>a</sup> / septiembre 2023**

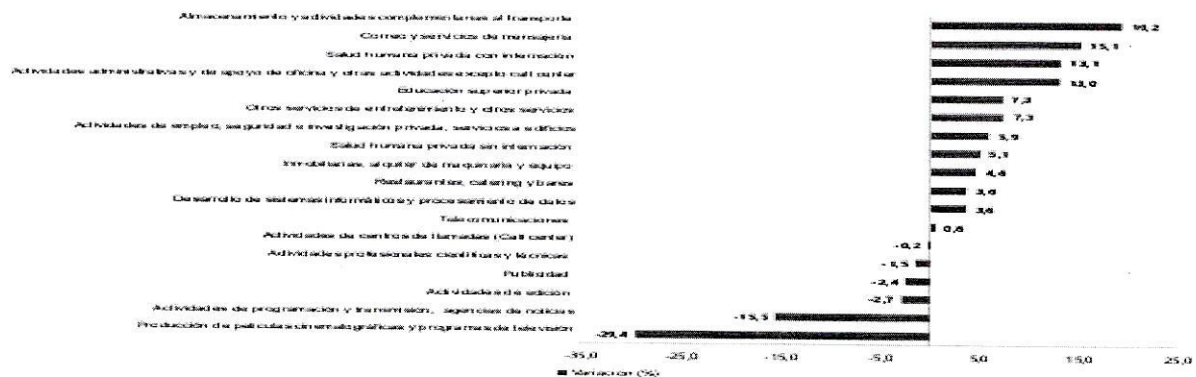

Fuente: DANE, EMS.

### 3) Estudio de la oferta

El departamento de compras de la Empresa de Desarrollo Urbano de Barranquilla realizó el estudio de la oferta basándose en contrataciones realizadas, lo cual arrojó lo siguiente:

- Se estudian los precios del mercado para estimar el costo de las actividades o servicios que debe realizar el contratista de acuerdo con el objeto del contrato y se consideran las variables pertinentes para calcular presupuestos de la respectiva contratación.
- De acuerdo con los principios de eficacia y disminución del riesgo jurídico que inspiran la gestión contractual de la entidad y como tal se encuentran contemplados en el Manual de Contratación propio, esta entidad

identificó que el sector del mercado relativo al objeto del presente proceso de contratación está integrado por una gran variedad de personas naturales y jurídicas profesionales que prestan sus servicios a las entidades y organismos del Estado.

- La contratación de estos profesionales o contratistas no está sujeta a requisitos particulares de índole legal, salvo las propias del ejercicio mismo de la actividad y es diversa en cada entidad estatal de acuerdo con sus necesidades. La determinación del perfil del posible contratista y de quien lo cumple está relacionada con el conocimiento previo de las condiciones administrativas, financieras, organizacional y de experiencia, y de contratos anteriores ejecutados por el posible contratista.

#### 4) Estudio de la demanda

A continuación, se relacionan contrataciones realizadas con objeto similar al descrito en el presente estudio.

ITEM	NÚMERO DE PROCESO	ENTIDAD	TIEMPO	OBJETO	CUANTÍA
1	CD-EDU-0039-2023	EDUBAR S.A.	3 MESES	PRESTACIÓN DE SERVICIOS PROFESIONALES COMO INGENIERO CIVIL PARA BRINDAR APOYO Y ACOMPAÑAMIENTO A EDUBAR S.A DURANTE LA GERENCIA INTEGRAL PARA LA ESTRUCTURACIÓN Y EJECUCIÓN DEL COMPONENTE DE MANTENIMIENTO, CONSERVACIÓN Y ORNATO GENERAL DE ZONAS VERDES Y DURAS, DE PLAZAS, PARQUES, ESCENARIOS DEPORTIVOS, MALECONES, CENTROS INTEGRALES DE CONVIVENCIA –CIC, ENTRE OTRAS TIPOLOGIAS DE ESPACIO PÚBLICO DEL PROGRAMA DE "PARQUES PARA LA GENTE"	\$ 10.000.000,00
2	CD-EDU-0049-2023	EDUBAR S.A.	3 MESES	PRESTACION DE SERVICIOS PROFESIONALES COMO INGENIERO CIVIL PARA BRINDAR APOYO A EDUBAR S.A. EN LA RECUPERACIÓN INTEGRAL DE LA CIÉNAGA DE MALLORQUÍN EN EL DISTRITO DE BARRANQUILLA: COMPONENTE DE RECUPERACIÓN AMBIENTAL Y PAISAJÍSTICA DE LA PLAYA DE PUERTO MOCHO Y DURANTE LA CONSTRUCCIÓN DEL DISTRITO FAMILIAR DEL ECOPARQUE CIÉNAGA DE MALLORQUÍN EN EL DISTRITO DE BARRANQUILLA	\$ 10.816.666,00
3	CD-EDU-0050-2023	EDUBAR S.A.	3 MESES	PRESTACIÓN DE SERVICIOS PROFESIONALES COMO INGENIERO CIVIL PARA BRINDAR APOYO A EDUBAR S.A. DURANTE LA EJECUCIÓN DE LA GERENCIA INTEGRAL PARA LA ESTRUCTURACIÓN Y EJECUCIÓN DEL PROYECTO AMPLIACIÓN Y MEJORAMIENTO DE LA INFRAESTRUCTURA EDUCATIVA EN EL DISTRITO DE BARRANQUILLA	\$ 11.880.000,00

## 5) Análisis técnico

El objeto para la presente contratación es "PRESTACIÓN DE SERVICIOS PROFESIONALES COMO INGENIERO CIVIL PARA BRINDAR APOYO A EDUBAR S.A. DURANTE LA EJECUCION DEL PROYECTO DENOMINADO "INTERVENTORIA TECNICA, ADMINISTRATIVA, AMBIENTAL Y FINANCIERA DE LA OPTIMIZACIÓN DE LA CAPACIDAD FÍSICA DE LAS INSTITUCIONES EDUCATIVAS DEL DISTRITO DE BARRANQUILLA, MEDIANTE LA EJECUCIÓN DE OBRAS DE MODERNIZACIÓN, CONSTRUCCION, CONSERVACION, ADECUACION, REPARACION, MEJORAMIENTO Y/O MANTENIMIENTO DE LA INFRAESTRUCTURA EDUCATIVA DISTRITAL

## 6) Alcance del objeto: Obligaciones específicas de alcance

La ejecución del contrato comprende las siguientes actividades:

1. Apoyar en el diligenciamiento de fichas diagnósticas.
2. Brindar apoyo en la evaluación de la infraestructura.
3. Presentar oportunamente reporte de condiciones especiales.
4. Apoyar a EDUBAR S.A. en la elaboración de presupuesto.
5. Brindar apoyo en la formulación de soluciones técnicas a las condiciones presentadas.
6. Presentar reporte de ejecución semanal.
7. Realizar apoyo y acompañamiento en la presentación de diagnóstico por colegio

## 7) Obligaciones del Contratista:

- a) Cumplir a cabalidad y buena fe con el objeto del contrato.
- b) Asumir los gastos y riesgos que implica el desarrollo del Contrato bajo su propia responsabilidad.
- c) Prestar los servicios en los términos y condiciones establecidas y formuladas en la propuesta y requeridas por EDUBAR S.A.
- d) Realizar la prestación del servicio que se le encomiende con el cuidado y diligencia requeridas
- e) Manejar escrupulosamente los valores, documentos e intereses que se le encomienden por razón de la prestación del servicio y de los cuales será responsable y deberá rendir cuenta de ellos al CONTRATANTE.
- f) Guardar estricta reserva de cuanto llegare a su conocimiento por razón de su oficio y cuya comunicación a otros pudiere causar perjuicios a EL CONTRATANTE sobre los secretos profesionales, operaciones, negocios, procedimientos industriales y comerciales, o cualquier clase de información referente al CONTRATANTE y a mantener esta reserva en caso de retiro por cualquier causa.

## 8) Experiencia

El contratista deberá acreditar un (1) año de experiencia profesional relacionada con las actividades a desarrollar.

## 9) Aspecto regulatorio

En atención a las disposiciones establecidas en el Manual de contratación de la Entidad establecido en el numeral 16.1.1. De la Selección Directa y demás normas concordantes; se adelantará la contratación a través de la Contratación Directa los Contratos de prestación de servicios. Al respecto el Manual señala en el numeral 16.1.1. literal b: "Cuando se trate de contratos que se celebren en consideración a las calidades especiales (conocimiento, experiencia, reconocimiento, seguridad, confianza) de la persona que se debe contratar (contratos intuitu persona), lo cual incluye, sin limitarse a: los contratos que tengan por objeto bienes o servicios (metodologías, procedimientos, entre otros) sobre los que recaen derechos de autor o propiedad industrial, que se decida celebrar con los titulares de éstos derechos; los contratos que tengan por objeto una actividad complementaria y

subsiguiente de otra previamente desarrollada, que por razones técnicas o jurídicas deba ser ejecutada por el mismo Contratista".

#### 10) Análisis económico

El valor del contrato es de VEINTE MILLONES OCHOCIENTOS DOCE MIL PESOS M/CTE (\$20.812.000).

#### 11) Plazo de ejecución

Hasta el treinta (30) de junio del 2025, contados a partir del cumplimiento de los requisitos de perfeccionamiento y ejecución.

ENERO DEL 2025.



**JEISON PONCE EBRATH**  
Jefe Administrativo  
EDUBAR S.A.

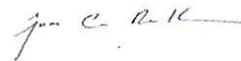

**JUAN CARLOS RUIZ**  
Asesor Externo  
EDUBAR S.A.