DEPARTAMENTO DEL META NIT. 892.000.148-8	INFORME DE SUPERVISIÓN	CÓDIGO:	F-BS-23
		VERSIÓN:	04

Villavicencio, 13 de diciembre del 2024

Señores:
GOBERNACIÓN DEL DEPARTAMENTO DEL META
Ciudad

INFORME DE SUPERVISIÓN

Objetivo del Informe
Mantener informada a la Gobernación del Meta sobre el desarrollo del contrato objeto de este informe, presentar evidencias de su ejecución y verificar que las actividades realizadas sean hechas con calidad y en los términos adecuados.

Contrato No. y Fecha:	1735 del 11 de septiembre del 2024		
Clase de Contrato:	Prestación de servicios profesionales		
Registro Presupuestal No. y Fecha:	10166 del 12 de septiembre del 2024		
Contratista:	INGRID PAOLA CHIRIVI GOMEZ	Nit./c.c.	1.121.939.947
Representante Legal:	N/A	c.c.	N/A
Supervisor:	SONIA LIZETH RAMOS HENAO	c.c.	1.121.875.916
Acto administrativo de designación supervisor: No. y Fecha	Resolución 076 del 13 de septiembre del 2024		
Objeto: **Fortalecer el plan estratégico de comunicaciones de la Gobernación del Meta a través de la elaboración de contenidos periodísticos que permitan fortalecer la imagen institucional de la entidad.**			
Valor inicial del contrato: (Letras y Números)	Nueve millones ochocientos cincuenta y ocho mil pesos m/cte. ($9.858.000)		
Término Inicial de Ejecución:	Tres (3) meses		
Fecha de Inicio según Acta de Inicio:	13/09/2024	Fecha Finalización según Acta de Inicio:	12/12/2024

Modificaciones (Adiciones, Prórrogas, Suspensiones, Cesiones, Reinicios)			
Tipo de Modificación	Fecha de expedición del documento	Valor (Aplica solo para adiciones)	Tiempo (aplica solo para prórrogas)
N/A	N/A	N/A	N/A
Término Total de Ejecución: (Inicial + prórroga)	N/A	Fecha Finalización: (Inicial + prórroga)	N/A
Valor total del contrato, incluyendo adiciones: (Letras y Números)	N/A		
*Diligencie sólo si existen modificaciones, de lo contrario N/A **Inserte filas si requiere			

Scanned with CamScanner

DEPARTAMENTO DEL META NIT. 892.000.148-6	INFORME DE SUPERVISIÓN	CÓDIGO:	F-BS-23
		VERSIÓN:	04

Periodo de Pago:	Del	13/11/2024		Al	12/12/2024			
Tipo de Pago:	Anticipo		Parcial		Final	X	No. de Pago	3

Valor Total Autorizado a Pagar (Letras y números Máximo 2 Decimales)	**TRES MILLONES DOCIENTOS OCHENTA Y SEIS MIL PESOS MCTE ($3.286.000)**

Se me designó como supervisor del contrato objeto de este informe, así para dar cumplimiento al Decreto No.075 de 2021 por medio de la cual se adopta el Manual de Contratación, Supervisión e Interventoría del Departamento del Meta, me permito informar el desarrollo correspondiente al presente periodo de pago en los siguientes aspectos:

Cumplimiento de los requisitos de ejecución del contrato:

REQUISITOS	Si	No	N/A
Registro presupuestal	X		
Otorgamiento oportuno de las garantías tanto al inicio como a lo largo de la vida del contrato, de la aprobación de dichas garantías y las demás que correspondan según el contrato y la Ley			X
Existencia de las licencias y/o autorizaciones que se requieran contractual y legalmente para proceder a suscribir el acta de inicio del contrato)			X
Afiliación a Administradora de Riesgos Laborales ARL	X		
Publicaciones en Secop	X		
Publicaciones en SIA Observa	X		
Carpeta física actualizada en la Gerencia de asuntos contractuales	X		

Ejecución de las actividades en cumplimiento de las obligaciones específicas en el periodo del informe:

Obligaciones específicas como contratista.

1. Apoyar realizando el cubrimiento periodístico de los eventos y actividades que permitan recopilar información y registrar material audiovisual sobre la gestión del Gobierno Departamental.

- El contratista realizo el cubrimiento periodístico en el evento Gobierno presente que se llevo acabo en el municipio de Puerto Rico y Fuentedeoro.

Scanned with CamScanner

DEPARTAMENTO DEL META NIT. 892.000.148-8	INFORME DE SUPERVISIÓN	CÓDIGO:	F-BS-23
		VERSIÓN:	04

- El contratista asistió al lanzamiento del plan navideño de seguridad.

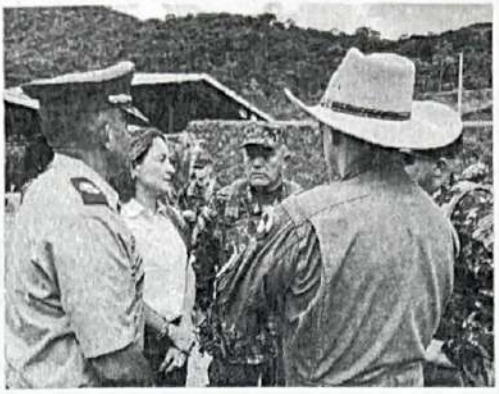

- El contratista asistió a la entrega de un parque automotor para los miembros de la Fuerza Pública.

2. Apoyar desarrollando la preproducción, producción y postproducción de historias, reels, notas informativas y demás formatos audiovisuales destinados a las redes sociales de la Entidad.

- El contratista realizo la preproducción, producción y postproducción de los contenidos de la secretaria de Gobierno y Seguridad.

Scanned with CamScanner

DEPARTAMENTO DEL META NIT. 892.000.148-8	INFORME DE SUPERVISIÓN	CÓDIGO:	F-BS-23
		VERSIÓN:	04

Gobernación del Meta

¡Estamos cumpliendo el plan! Desde la Secretaría de Gobierno y Seguridad apoyamos con una inversión de 12.000 millones de pesos, para fortalecer la capacidad operativa de las 5 entidades que hacen parte del Comité de Orden Público Departamental como Fuerza Militares, Fiscalía, Policía y Migración Colombia con elementos de movilidad.

Gobernación del Meta

29 de nov.

En rueda de prensa, la Secretaría de Gobierno y Seguridad del Meta, en conjunto con Policía Meta y bajo las directrices de la gobernadora Rafaela Cortés, hizo un llamado a las familias y a toda la comunidad a trabajar unidos para garantizar entornos seguros y protectores para nuestros niños y niñas de nuestro departamento.

Gobernación del Meta

27 de nov.

Entregamos 45 vehículos a la Fuerza Pública, con una inversión de 12.000 millones de pesos esta entrega no solo fortalece las capacidades operativas de nuestras instituciones, sino que reafirmamos el compromiso con la 'Seguridad Total' en los 29 municipios y el bienestar de todos los metenses.

Gobernación del Meta transmitió en vivo.

26 de nov.

#EnVivo La gobernadora Rafaela Cortés hace entrega a la Fuerza Pública de un Parque Automotor con 43 vehículos.

El compromiso del Gobierno departamental es fortalecer la seguridad del Meta.

Gobernación del Meta

13 de nov.

En las últimas horas, la Policía Nacional ha logrado la captura de cinco personas en nuestro departamento, la incautación de aproximadamente 116 kilos de base de coca y la recuperación de una menor que estaba siendo reclutada. Seguimos combatiendo la delincuencia para ofrecer a nuestros niños, niñas y adolescentes un entorno seguro y libre de amenazas.

gobernacionderlmeta

222 4 3

Les gusta a pipe_mac_fotografo y otros

gobernacionderlmeta ¡Cumplimos con los metenses!

Con una inversión histórica de 12.000 millones de pesos... más

21 de noviembre

gobernacionderlmeta

gobernacionderlmeta · Audio original

111 2 2

Les gusta a lauraferanda4 y otros

gobernacionderlmeta Se llevó a cabo el lanzamiento del Plan Navideño de Seguridad, con el objetivo de garantizar la tranquilidad de propios y visitantes en nuestro... más

Hace 6 días

gobernacionderlmeta

gobernacionderlmeta · Audio original

154 10 2

Les gusta a idponela y otros

gobernacionderlmeta Entregamos 45 vehículos a la Fuerza Pública, con una inversión de 12.000 millones de pesos esta entrega no solo fortalece las capacidades operativas de... más

27 de noviembre

Scanned with CamScanner

DEPARTAMENTO DEL META NIT. 892.000.148-8	INFORME DE SUPERVISIÓN	CÓDIGO:	F-BS-23
		VERSIÓN:	04

3. Apoyar elaborando textos para redes sociales y coordinar la creación de piezas de diseño gráfico que transmitan información de interés a la comunidad del departamento sobre los avances realizados por la Gobernación del Meta.

- El contratista realizo copys para las diferentes publicaciones que se hicieron en el mes de la secretaria de Gobierno y Seguridad.

4. Asistir a dos consejos de redacción semanales con el fin de identificar la información a divulgar en los diferentes medios de comunicación de la Gobernación del Meta y determinar las necesidades comunicativas de las fuentes asignadas.

- El contratista asistió a los dos consejos de redacción de este mes, con el fin de informar las actividades de la secretaria de Gobierno y Seguridad.

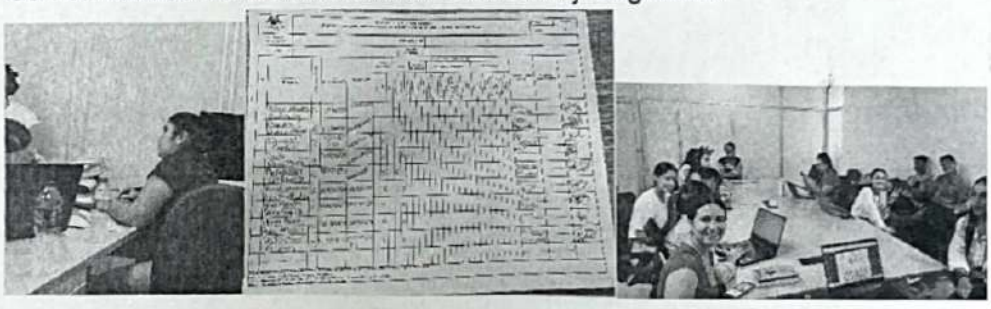

5. Apoyar recopilando y organizando información referente a los programas, proyectos, actividades, eventos y acciones emprendidas por la Entidad par4a la elaboración de boletines informativos semanales.

- El contratista realizo boletines de prensa semanales para la secretaria de Gobierno y Seguridad.

Scanned with CamScanner

DEPARTAMENTO DEL META NIT. 892.000.148-8	INFORME DE SUPERVISIÓN	CÓDIGO:	F-BS-23
		VERSIÓN:	04

6. Apoyar programando entrevistas con los medios de comunicación para la difusión de actividades, eventos y programas relacionados con la fuente asignada, contribuyendo a la visibilización de la oferta institucional de la Gobernación del Meta.

- El contratista apoyo en entrevistas con los medios de comunicación en las ruedas de prensa que se han realizado con la fuerza publica

7. Apoyar recolectando la información para la producción de cuñas e informes radiales apoyando al plan de difusión de la Entidad, material que deberá ser entregado al profesional para revisión y corrección de estilo semanalmente.

- El contratista genero la producción de cuñas que fueron enviadas para enviar a los medios externos para la difusión de los logros de la Fuerza Pública.

8. Apoyar entregando el material audiovisual sin editar producto de sus funciones en los dispositivos de almacenamiento "banco de imágenes" dispuestos por la secretaría de Comunicaciones.

Scanned with CamScanner

DEPARTAMENTO DEL META NIT. 892.000.148-8	INFORME DE SUPERVISIÓN	CÓDIGO:	F-BS-23
		VERSIÓN:	04

- El contratista entrego el material en limpio al banco de imágenes de los equipos de la gobernación del Meta, sobre lo que realice en la con la secretaria de Gobierno y Seguridad.

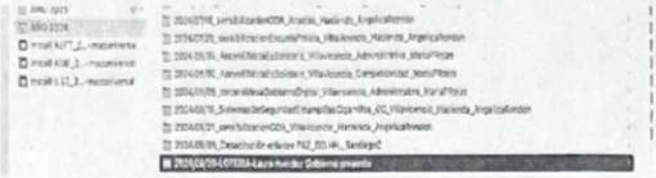

9. Desplazarse a los diferentes municipios del departamento del Meta, cuando sea requerido para realizar actividades relacionadas con el objeto del contrato.

- El contratista asistió al municipio de Puerto Rico y Fuentedeoro a la actividad de Gobierno Presente.

Evaluación y Reevaluación del Contratista

Rango de Calificación	
Excelente	El contratista superó las especificaciones técnicas establecidas de los productos y/o servicios.
Bueno	El contratista cumplió las especificaciones técnicas establecidas de los productos y/o servicios.
Regular	El contratista en el desarrollo del contrato presentó inconformidades que no son graves, ni se considera que incumplió el mismo.
No Cumple	El contratista en el desarrollo del contrato presentó inconformidades graves y se considera que incumplió el mismo.

Evaluación y Reevaluación del Contratista	Calificación
CUMPLIMIENTO: (Oportunidad en la entrega de los productos y/o servicios; Atención a compromisos adquiridos)	Bueno
CALIDAD: (Grado en el que el producto y/o servicio cumple las necesidades y expectativas contractuales)	Bueno
COMUNICACIÓN: (Comunicación asertiva durante la ejecución del contrato)	Bueno
EVALUACIÓN GENERAL: (Percepción general sobre el producto y/o servicio suministrado)	Bueno

Scanned with CamScanner

DEPARTAMENTO DEL META NIT. 892.000.148-8	INFORME DE SUPERVISIÓN	CÓDIGO:	F-BS-23
		VERSIÓN:	04

Cumplimiento de las Obligaciones de Seguridad Social:

Certifico que verifiqué el cumplimiento del pago de aportes a la seguridad social (salud, pensión y ARL) y parafiscales correspondiente al periodo del presente informe como se establece en el Certificado del supervisor autorizando el pago.

Certificación de Cumplimiento General

De acuerdo con la información anteriormente suministrada y la contenida en el F-BS-16 certificado del supervisor autorizando el pago, certifico que durante el periodo objeto de este informe, el contratista cumplió a satisfacción las obligaciones del contrato, y cumplió con el pago del sistema de seguridad social, la cual fue verificada física y documentalmente por el suscrito.

Cordialmente;

SONIA LIZETH RAMOS HENAO
Gerente de Redes y Televisión
Supervisora

Scanned with CamScanner