El Pital, 17 de enero de 2025

Señor
***CARLOS ALBERTO RODRIGUEZ MONTEALEGRE***
*Alcalde Municipal*
*El Pital Huila*

Cordial saludo

Adjunto cotizacion para fines pertinentes

| ITEM | DETALLE | MEDIDA | CANTIDAD | V/UNITARIO | V/TOTAL |
|---|---|---|---|---|---|
| 1 | ***DESAYUNO:*** *Cada desayuno empacado en desechables (porta comidas, vasos y servilletas)*<br>***OPCIÓN 1:*** *Huevos al gusto (revueltos, pericos, rancheros), arepa, chocolate, pan y caldo)*<br>***OPCIÓN 2:*** *tamal, chocolate y pan.*<br>***OPCIÓN 3:*** *caldo de costilla, arepa, chocolate y pan.* | Unidad | 1 | $ 18.000 | $ 18.000 |
| 2 | ***ALMUERZO:*** *cada almuerzo empacado en desechables portacomidas, cubiertos, vasos y servilletas*<br>***Menú 1:*** *Pollo asado (pierna pernil), acompañado de papa, yuca, arepa y ensalada.*<br>***Menú 2:*** *variedad de arroces, (mixto, ranchero, pajarito, paisa y otros) con sopa*<br>***Menú 3:*** *sancocho de pollo* | Unidad | 1 | $ 22.000 | $ 22.000 |
| 3 | ***Cena***<br>***Menú 1:*** *Carne asada o en bistec tajadas de maduro o patacón, arroz preparado, jugo o gaseosa, con pasta o frijol.*<br>***Menú 2:*** *variedad de arroces (mixto, ranchero, pajarito, paisa y otros)* | Unidad | 1 | $ 18.000 | $ 18.000 |
| 5 | | | | | $ 58.000 |
| **SON: CINCUENTA Y OCHO MIL PESOS MCTE** | | | | | |

**NOTA:** se hace la aclaración que los desayuno, almuerzos y cenas serán puestos en el lugar donde indiquen.

Atentamente

**MAGALY ZAPATA LOZADA**
C.C 26.428.039

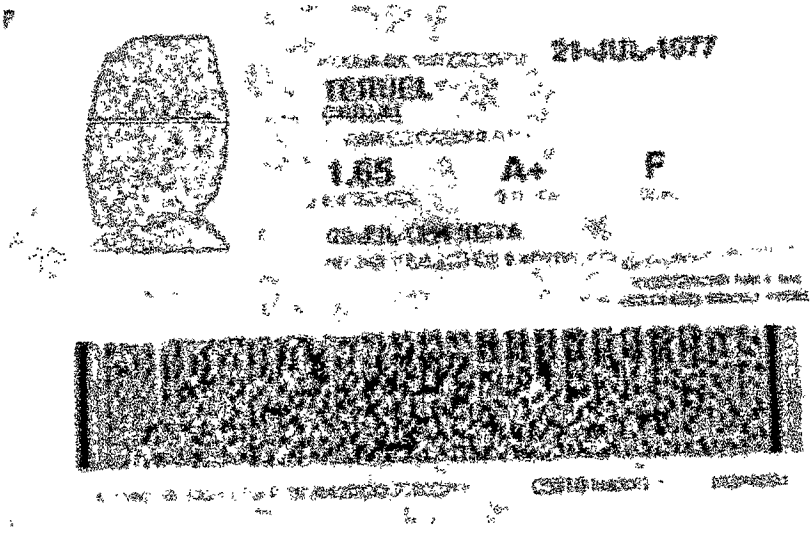
21-JUL-1977
1.85
A+
F

DIAN

# Formulario del Registro Único Tributario

**001**

2. Concepto: 02 Actualización

4. Número de formulario: 14964003977

3. Número de Identificación Tributaria (NIT): 26428039 | 6. DV: 1

12. Dirección seccional: Impuestos y Aduanas de Neiva 1 3

14. Buzón electrónico:

## IDENTIFICACIÓN

| 24. Tipo de contribuyente | 25. Tipo de documento | 26. Número de identificación | 27. Fecha expedición |
|---|---|---|---|
| Persona natural o sucesión ilíquida 2 | Cédula de Ciudadanía 1 3 | 26428039 | 1996,07,02 |

| Lugar de expedición | 28. País | 29. Departamento | 30. Ciudad/Municipio |
|---|---|---|---|
| COLOMBIA | 1 6 9 | Huila 4 1 | Neiva 0 0 1 |

| 31. Primer apellido | 32. Segundo apellido | 33. Primer nombre | 34. Otros nombres |
|---|---|---|---|
| ZAPATA | LOSADA | MAGALY | |

35. Razón social:

36. Nombre comercial: ASADERO SUPER POLLO

37. Sigla:

## UBICACIÓN

| 38. País | 39. Departamento | 40. Ciudad/Municipio |
|---|---|---|
| COLOMBIA 1 6 9 | Huila 4 1 | Agrado 0 1 9 |

41. Dirección principal: CR5 5 80

42. Correo electrónico: 123maguis@gmail.com

43. Código postal: 414040 | 44. Teléfono 1: 3134592430 | 45. Teléfono 2:

## CLASIFICACIÓN

| Actividad económica | | | | Ocupación | |
|---|---|---|---|---|---|
| Actividad principal | | Actividad secundaria | | Otras actividades | | | |
| 46. Código | 47. Fecha inicio actividad | 48. Código | 49. Fecha inicio actividad | 50. Código 1 | 2 | 51. Código | 52. Número establecimientos |
| 5611 | 2009,11,13 | | | | | 4122 | 1 |

## Responsabilidades, Calidades y Atributos

53. Código: 50

50 - No responsable de Consumo restaurantes

## Usuarios aduaneros

54. Código:

## Exportadores

65. Forma | 66. Tipo | Servicio 1 2 3 | 67. Monto | 68. CPC

**IMPORTANTE:** Sin perjuicio de las actualizaciones a que haya lugar, la inscripción en el Registro Único Tributario -RUT-, tendrá vigencia indefinida y en consecuencia no se exigirá su renovación

## Para uso exclusivo de la DIAN

59. Anexos: SI [ ] NO [X] | 60. No. de Folios: 0 | 61. Fecha: 2022-11-23 09:27:55

La información suministrada a través del formulario oficial de inscripción, actualización, suspensión y cancelación del Registro Único Tributario (RUT), deberá ser exacta y veraz; en caso de constatar inexactitud en alguno de los datos suministrados se adelantarán los procedimientos administrativos sancionatorios o de suspensión, según el caso, Parágrafo del artículo 1.6.1.2.6 del Decreto 1625 del 2016. De igual manera al formalizar el trámite el usuario fue informado y acepta la política de tratamiento de datos ley 1581 de 2012.

Firma del solicitante:

Sin perjuicio de las verificaciones que la DIAN realice.

Firma autorizada:

984. Nombre: ZAPATA LOSADA MAGALY

985. Cargo: CONTRIBUYENTE

Fecha generación documento PDF: 2022-11-23 09:27:55

COPIA CERTIFICADO DOCUMENTO SIN COSTO

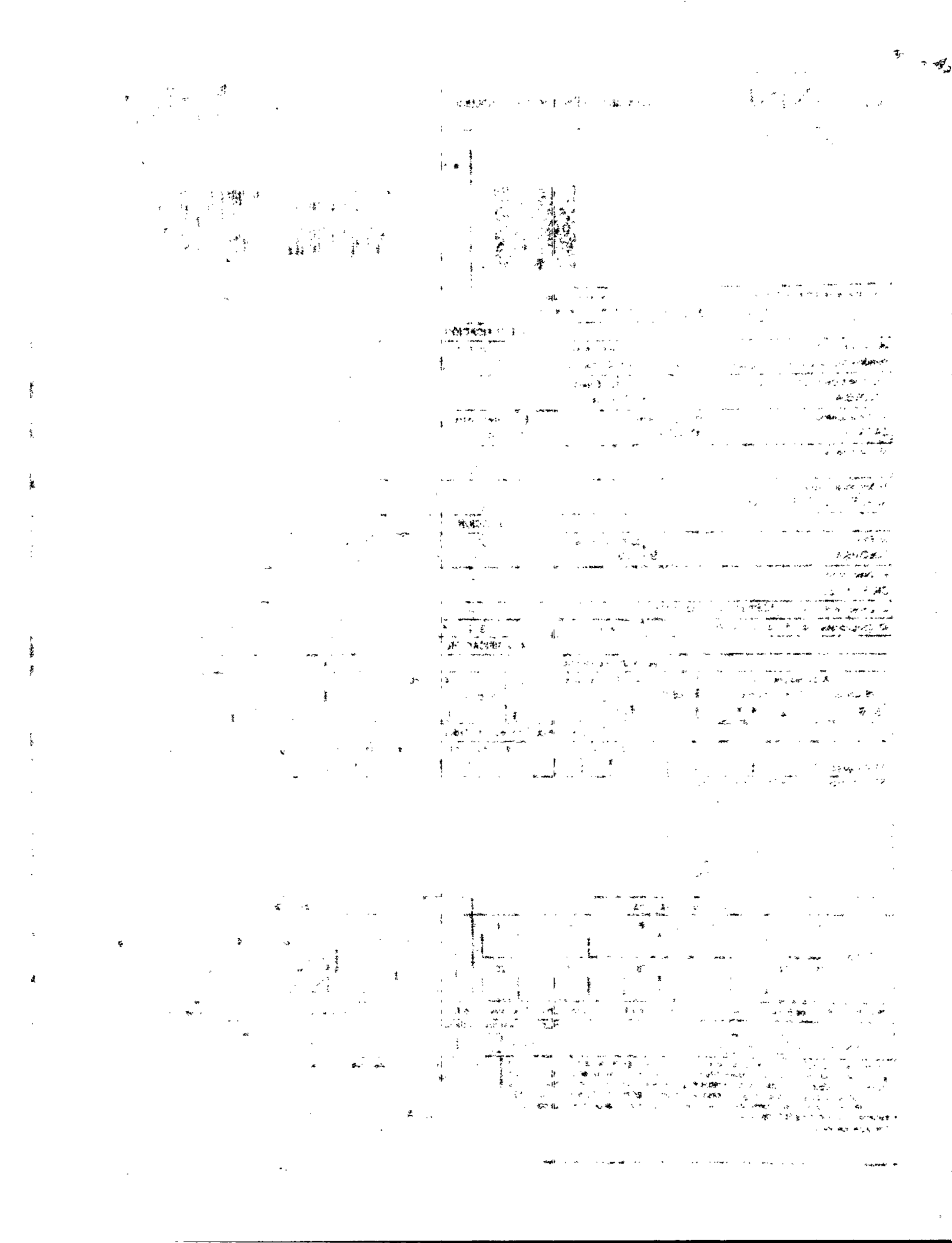

Cámara de Comercio del Huila

**CÁMARA DE COMERCIO DEL HUILA**

**CERTIFICADO DE MATRÍCULA MERCANTIL DE PERSONA NATURAL**

**Fecha expedición:** 27/03/2024 - 15:36:14
Recibo No. S001534482, Valor 3700

**CÓDIGO DE VERIFICACIÓN x2jxTxetre**

Verifique el contenido y confiabilidad de este certificado, ingresando a https://sii.confecamaras.co/vista/plantilla/cv.php?empresa=23 y digite el respectivo código, para que visualice la imagen generada al momento de su expedición. La verificación se puede realizar de manera ilimitada, durante 60 días calendario contados a partir de la fecha de su expedición.

La matrícula mercantil proporciona seguridad y confianza en los negocios,renueve su matrícula a más tardar el 01 de abril de 2024.

---

**CON FUNDAMENTO EN LA MATRÍCULA E INSCRIPCIONES EFECTUADAS EN EL REGISTRO MERCANTIL, LA CÁMARA DE COMERCIO CERTIFICA:**

**NOMBRE, IDENTIFICACIÓN Y DOMICILIO**

Nombres y apellidos : MAGALY ZAPATA LOSADA
Identificación : CC. - 26428039
Nit : 26428039-1
Domicilio: Agrado, Huila

**MATRÍCULA**

Matrícula No: 191212
Fecha de matrícula: 21 de octubre de 2008
Ultimo año renovado: 2024
Fecha de renovación: 27 de marzo de 2024
Grupo NIIF : GRUPO III - MICROEMPRESAS

**UBICACIÓN**

Dirección del domicilio principal : CARRERA 5 NO. 5-41 - El centro
Municipio : Agrado, Huila
Correo electrónico : 123maguis@gmail.com
Teléfono comercial 1 : 3134592430
Teléfono comercial 2 : No reportó.
Teléfono comercial 3 : No reportó.

Dirección para notificación judicial : CARRERA 5 NO. 5-41 - El centro
Municipio : Agrado, Huila
Correo electrónico de notificación : 123maguis@gmail.com

La persona natural **SI** autorizó para recibir notificaciones personales a través del correo electrónico, de conformidad con lo establecido en los artículos 291 del Código General del Proceso y del 67 del Código de Procedimiento Administrativo y de lo Contencioso Administrativo.

**CLASIFICACIÓN DE ACTIVIDADES ECONÓMICAS - CIIU**

**Actividad principal Código CIIU:** I5611
**Actividad secundaria Código CIIU:** No reportó
**Otras actividades Código CIIU:** No reportó

**Descripción de la actividad económica reportada en el Formulario del Registro Único Empresarial y Social -RUES-** : Venta de comida

**INFORMACION FINANCIERA**

El comerciante matriculado reportó la siguiente información financiera, la cual corresponde a la última información reportada en la matrícula mercantil, así:

**Estado de la situación financiera:**

Cámara de Comercio del Huila

**CÁMARA DE COMERCIO DEL HUILA**

**CERTIFICADO DE MATRÍCULA MERCANTIL DE PERSONA NATURAL**

**Fecha expedición:** 27/03/2024 - 15:36:14
Recibo No. S001534482, Valor 3700

**CÓDIGO DE VERIFICACIÓN x2jxTxetre**

Verifique el contenido y confiabilidad de este certificado, ingresando a https://sii.confecamaras.co/vista/plantilla/cv.php?empresa=23 y digite el respectivo código, para que visualice la imagen generada al momento de su expedición. La verificación se puede realizar de manera illmitada, durante 60 días calendario contados a partir de la fecha de su expedición.

La matrícula mercantil proporciona seguridad y confianza en los negocios,renueve su matrícula a más tardar el 01 de abril de 2024.

Activo corriente: $1.600.000,00
Activo no corriente: $0,00
Activo total: $1.600.000,00
Pasivo corriente: $0,00
Pasivo no corriente: $0,00
Pasivo total: $0,00
Patrimonio neto: $1.600.000,00
Pasivo más patrimonio: $1.600.000,00

**Estado de resultados:**
Ingresos actividad ordinaria: $12.000.000,00
Otros ingresos: $0,00
Costo de ventas: $0,00
Gastos operacionales: $0,00
Otros gastos: $0,00
Gastos por impuestos: $0,00
Utilidad operacional: $0,00
Resultado del periodo: $0,00

**RECURSOS CONTRA LOS ACTOS DE INSCRIPCIÓN**

De conformidad con lo establecido en el Código de Procedimiento Administrativo y de lo Contencioso Administrativo y la Ley 962 de 2005, los Actos Administrativos de registro quedan en firme, dentro de los diez (10) días hábiles siguientes a la fecha de inscripción, siempre que no sean objeto de recursos. Para estos efectos, se informa que para la CÁMARA DE COMERCIO DEL HUILA, los sábados **NO** son días hábiles.

Una vez interpuestos los recursos, los Actos Administrativos recurridos quedan en efecto suspensivo, hasta tanto los mismos sean resueltos, conforme lo prevé el artículo 79 del Código de Procedimiento Administrativo y de lo Contencioso Administrativo.

A la fecha y hora de expedición de este certificado, NO se encuentra en curso ningún recurso.

**ESTABLECIMIENTOS DE COMERCIO, SUCURSALES Y AGENCIAS**

A nombre de la persona natural, figura(n) matriculado(s) en la CÁMARA DE COMERCIO DEL HUILA el(los) siguiente(s) establecimiento(s) de comercio:

**ESTABLECIMIENTOS DE COMERCIO**

Nombre: ASADERO SUPERPOLLO DEL AGRADO
Matrícula No.: 191213
Fecha de Matrícula: 21 de octubre de 2008
Último año renovado: 2024
Categoría: Establecimiento de Comercio

Cámara de Comercio del Huila

**CÁMARA DE COMERCIO DEL HUILA**

**CERTIFICADO DE MATRÍCULA MERCANTIL DE PERSONA NATURAL**

**Fecha expedición:** 27/03/2024 - 15:36:14
Recibo No. S001534482, Valor 3700

**CÓDIGO DE VERIFICACIÓN x2jxTxetre**

Verifique el contenido y confiabilidad de este certificado, ingresando a https://sii.confecamaras.co/vista/plantilla/cv.php?empresa=23 y digite el respectivo código, para que visualice la imagen generada al momento de su expedición. La verificación se puede realizar de manera ilimitada, durante 60 días calendario contados a partir de la fecha de su expedición.

La matrícula mercantil proporciona seguridad y confianza en los negocios,renueve su matrícula a más tardar el 01 de abril de 2024.

Dirección : CALLE 5 NO. 5-80 - El Centro
Municipio: Agrado, Huila

SI DESEA OBTENER INFORMACIÓN DETALLADA DE LOS ANTERIORES ESTABLECIMIENTOS DE COMERCIO O DE AQUELLOS MATRICULADOS EN UNA JURISDICCIÓN DIFERENTE A LA DEL PROPIETARIO, DEBERÁ SOLICITAR EL CERTIFICADO DE MATRÍCULA MERCANTIL DEL RESPECTIVO ESTABLECIMIENTO DE COMERCIO.

LA INFORMACIÓN CORRESPONDIENTE A LOS ESTABLECIMIENTOS DE COMERCIO, AGENCIAS Y SUCURSALES, QUE LA PERSONA NATURAL TIENE MATRICULADOS EN OTRAS CÁMARAS DE COMERCIO DEL PAÍS, PODRÁ CONSULTARLA EN WWW.RUES.ORG.CO.

**INFORMA - TAMAÑO DE EMPRESA**

De conformidad con lo previsto en el artículo 2.2.1.13.2.1 del Decreto 1074 de 2015 y la Resolución 2225 de 2019 del DANE el tamaño de la empresa es MICRO EMPRESA.

Lo anterior de acuerdo a la información reportada por el matriculado o inscrito en el formulario RUES:

Ingresos por actividad ordinaria : $12.000.000,00
Actividad económica por la que percibió mayores ingresos en el periodo - CIIU : I5611.

Este certificado refleja la situación jurídica registral de la persona natural, a la fecha y hora de su expedición.

IMPORTANTE: La firma digital del secretario de la CÁMARA DE COMERCIO DEL HUILA contenida en este certificado electrónico se encuentra emitida por una entidad de certificación acreditada por el Organismo Nacional de Acreditación de Colombia (ONAC), de conformidad con las exigencias establecidas en la Ley 527 de 1999 para validez jurídica y probatoria de los documentos electrónicos.

La firma digital no es una firma digitalizada o escaneada, por lo tanto, la firma digital que acompaña este documento la podrá verificar a través de su aplicativo visor de documentos pdf.

La firma mecánica que se muestra a continuación es la representación gráfica de la firma del secretario jurídico (o de quien haga sus veces) de la Cámara de Comercio quien avala este certificado. La firma mecánica no reemplaza la firma digital en los documentos electrónicos.

Al realizar la verificación podrá visualizar (y descargar) una imagen exacta del certificado que fue entregado al usuario en el momento que se realizó la transacción.

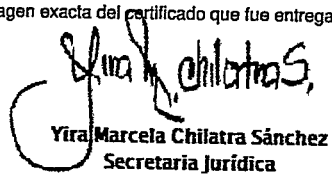

Yira Marcela Chilatra Sánchez
Secretaria Jurídica

*** FINAL DEL CERTIFICADO ***

*Maxi-Broaster Restaurante*
*Almuerzos Ejecutivos y Especiales*
*Irene Artunduaga González*
*NIT. 26.541.906-3*

**Contratista:** IRENE ARTUNDUAGA GONZALEZ

**Contratante:** ALCALDIA MUNICIPAL EL PITAL (H)

**Actividad:** CONTRATAR EL SUMINISTRO DE ALIMENTACION PARA LAS PERSONAS PRIVADAS DE LA LIBERTAR (PPL) EN EL MUNICIPIO DE EL PITAL.

CUADRO CANTIDADES

| | DESCRIPCION | MEDIDA | CANT. | VALOR UNITARIO | VALOR TOTAL |
|---|---|---|---|---|---|
| | **1. PRELIMINARES** | | | | |
| 1 | *DESAYUNO: Cada desayuno empacado en desechables (porta comidas, vasos y servilletas)*<br>*OPCIÓN 1: Huevos al gusto (revueltos, pericos, rancheros), arepa, chocolate, pan y caldo)*<br>*OPCIÓN 2: tamal, chocolate y pan.*<br>*OPCIÓN 3: caldo de costilla, arepa, chocolate y pan.* | UNIDAD | 1 | $ 17.000 | $ 17.000 |
| 2 | *ALMUERZO: cada almuerzo empacado en desechables portacomidas, cubiertos, vasos y servilletas*<br>*Menú 1: Pollo asado (pierna pernil), acompañado de papa, yuca, arepa y ensalada.*<br>*Menú 2: variedad de arroces, (mixto, ranchero, pajarito, paisa y otros) con sopa*<br>*Menú 3: sancocho de pollo* | UNIDAD | 1 | $ 21.000 | $ 21.000 |
| 3 | *Cena*<br>*Menú 1: Carne asada o en bistec tajadas de maduro o patacón, arroz preparado, jugo o gaseosa, con pasta o frijol.*<br>*Menú 2: variedad de arroces (mixto, ranchero, pajarito, paisa y otros)* | UNIDAD | 1 | $ 17.000 | $ 17.000 |
| | | | | | **$ 55.000** |

El Pital (H), 17 de enero de 2025

**Todos Los ITEM son valores de cotizaciòn y aplica la EJECUCION deacuerdo a la cantidad y el tiempo del mismo.**
**NOTA: valor puede variar por cantidad o por costos adicionales.**

Irene Artunduaga

**IRENE ARTUNDUAGA GONZALEZ**
REPRESENTANTE LEGAL

REPUBLICA DE COLOMBIA
IDENTIFICACION PERSONAL
CEDULA DE CIUDADANIA

NÚMERO **26.541.906**

**ARTUNDUAGA GONZALEZ**

APELLIDOS

**IRENE**

NOMBRES

FIRMA

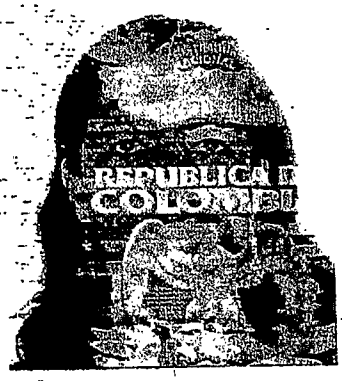

INDICE DERECHO

FECHA DE NACIMIENTO **13-JUN-1967**

**PITAL**
**(HUILA)**
LUGAR DE NACIMIENTO

| **1.55** | **A+** | **F** |
|---|---|---|
| ESTATURA | G.S. RH | SEXO |

**04-OCT-1985 PITAL**
FECHA Y LUGAR DE EXPEDICION

REGISTRADOR NACIONAL
CARLOS ARIEL SÁNCHEZ TORRES

A-4400100-00227858-F-0026541906-20100324 0021761181A 1 8080738625

DIAN

# Formulario del Registro Único Tributario

**001**

2. Concepto 1 3 Actualización de oficio

4. Número de formulario 141079220117

(415)7707212489984(8020) 000014107922011 7

| 5. Número de Identificación Tributaria (NIT) | 6. DV | 12. Dirección seccional | | 14. Buzón electrónico |
|---|---|---|---|---|
| 2 6 5 4 1 9 0 6 | 3 | Impuestos y Aduanas de Neiva | 1 3 | |

## IDENTIFICACIÓN

| 24. Tipo de contribuyente | 25. Tipo de documento | 26. Número de Identificación | 27. Fecha expedición |
|---|---|---|---|
| Persona natural o sucesión ilíquida 2 | Cédula de Ciudadanía 1 3 | 26541906 | |

| Lugar de expedición | 28. País | 29. Departamento | | 30. Ciudad/Municipio | |
|---|---|---|---|---|---|
| COLOMBIA | 1 6 9 | Huila | 4 1 | Pital | 5 4 8 |

| 31. Primer apellido | 32. Segundo apellido | 33. Primer nombre | 34. Otros nombres |
|---|---|---|---|
| ARTUNDUAGA | GONZALEZ | IRENE | |

35. Razón social

| 36. Nombre comercial | 37. Sigla |
|---|---|
| MAXI BROASTER RESTAURANTE | |

## UBICACIÓN

| 38. País | 39. Departamento | | 40. Ciudad/Municipio | |
|---|---|---|---|---|
| COLOMBIA 1 6 9 | Huila | 4 1 | Pital | 5 4 8 |

41. Dirección principal: CR 8 6 47 BRR CENTRO

| 42. Correo electrónico | 43. Código postal | 44. Teléfono 1 | 45. Teléfono 2 |
|---|---|---|---|
| sirenita-1367@hotmail.com | | 3 2 0 3 4 3 2 7 4 3 | 3 1 0 7 6 5 1 8 0 8 |

## CLASIFICACIÓN

### Actividad económica

| Actividad principal | | Actividad secundaria | | Otras actividades | | Ocupación | |
|---|---|---|---|---|---|---|---|
| 46. Código | 47. Fecha inicio actividad | 48. Código | 49. Fecha inicio actividad | 50. Código 1 | 2 | 51. Código | 52. Número establecimientos |
| 5 6 1 1 | 2 0 1 3 0 4 0 3 | 5 6 2 1 | 2 0 1 3 0 4 0 3 | 7 3 1 0 | 8 2 3 0 | 5 3 2 0 | 1 |

### Responsabilidades, Calidades y Atributos

53. Código 5 4 2 5 0

05- Impto. renta y compl. régimen ordinario

42- Obligado a llevar contabilidad

50 - No responsable de Consumo restaurantes

### Usuarios aduaneros

54. Código

### Exportadores

| 55. Forma | 56. Tipo | Servicio | 1 | 2 | 3 |
|---|---|---|---|---|---|
| | | 57. Modo | | | |
| | | 58. CPC | | | |

**IMPORTANTE: Sin perjuicio de las actualizaciones a que haya lugar, la inscripción en el Registro Único Tributario -RUT-, tendrá vigencia indefinida y en consecuencia no se exigirá su renovación**

**Para uso exclusivo de la DIAN**

59. Anexos SI [ ] NO [X] 60. No. de Folios: 0 61. Fecha 2024 - 07 - 29 / 07 : 21: 13

La información suministrada a través del formulario oficial de inscripción, actualización, suspensión y cancelación del Registro Único Tributario (RUT), deberá ser exacta y veraz; en caso de constatar inexactitud en alguno de los datos suministrados se adelantarán los procedimientos administrativos sancionatorios o de suspensión, según el caso, Parágrafo del artículo 1.6.1.2.6 del Decreto 1625 del 2016. De igual manera al formalizar el trámite el usuario fue informado y acepta la política de tratamiento de datos ley 1581 de 2012.

Firma del solicitante:

Sin perjuicio de las verificaciones que la DIAN realice.

Firma autorizada:

984. Nombre ACTUACIÓN DE OFICIO AUTOMÁTICA

985. Cargo

COPIA DOCUMENTO CERTIFICADO SIN COSTO

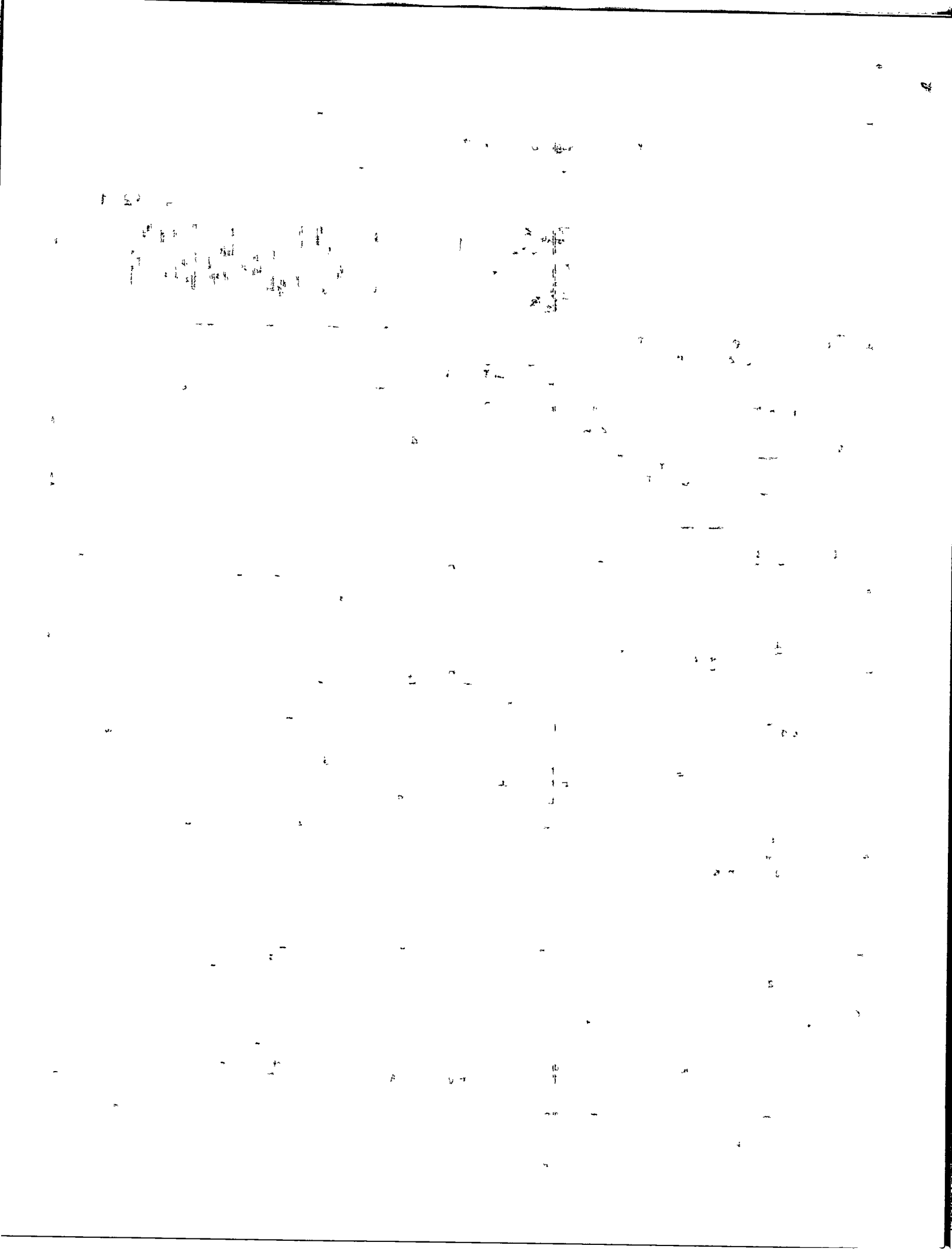

DIAN

# Formulario del Registro Único Tributario

**001**



Espacio reservado para la DIAN

4. Número de formulario: 141079220117

(415)7707212489984(8020) 000014107922011 7

| 5. Número de Identificación Tributaria (NIT) | 6. DV | 12. Dirección seccional | 14. Buzón electrónico |
|---|---|---|---|
| 2 6 5 4 1 9 0 6 | 3 | Impuestos y Aduanas de Neiva | 1 3 |

## Características y formas de las organizaciones

| | | | | | |
|---|---|---|---|---|---|
| 62. Naturaleza | | 63. Formas asociativas | | 64. Entidades e institutos de derecho público de orden nacional, departamental, municipal y descentralizados | |
| 65. Fondos | | 66. Cooperativas | | 67. Sociedades y organismos extranjeros | |
| 68. Sin personería jurídica | | 69. Otras organizaciones no clasificadas | | 70. Beneficio | |

## Constitución, Registro y Última Reforma

| Documento | 1. Constitución | 2. Reforma |
|---|---|---|
| 71. Clase | 0 9 | |
| 72. Número | | |
| 73. Fecha | | |
| 74. Número de notaría | | |
| 75. Entidad de registro | 0 3 | |
| 76. Fecha de registro | 2 0 1 4 0 3 1 3 | |
| 77. No. Matrícula mercantil | 2 5 4 2 8 6 | |
| 78. Departamento | 4 1 | |
| 79. Ciudad/Municipio | 2 3 | |

## Composición del Capital

82. Nacional ____ %

83. Nacional público ____ %

84. Nacional privado ____ %

85. Extranjero ____ %

86. Extranjero público ____ %

87. Extranjero privado ____ %

## Vigencia

80. Desde

81. Hasta

## Entidad de vigilancia y control

88. Entidad de vigilancia y control

## Estado y Beneficio

| Ítem | 89. Estado actual | 90. Fecha cambio de estado | 91. Número de Identificación Tributaria (NIT) | 92. DV |
|---|---|---|---|---|
| 1 | 1 | 2 0 1 6 0 1 0 1 | | |
| 2 | | | | |
| 3 | | | | |
| 4 | | | | |
| 5 | | | | |

## Vinculación económica

| 93. Vinculación económica | 94. Nombre del grupo económico y/o empresarial | 95. Número de Identificación Tributaria (NIT) de la Matriz o Controlante | 96. DV. |
|---|---|---|---|
| | | | |

97. Nombre o razón social de la matriz o controlante

| 170. Número de identificación tributaria otorgado en el exterior | 171. País | 172. Número de identificación tributaria sociedad o natural del exterior con EP | |
|---|---|---|---|

173. Nombre o razón social de la sociedad o natural del exterior con EP

COPIA CERTIFICADO DOCUMENTO SIN COSTO

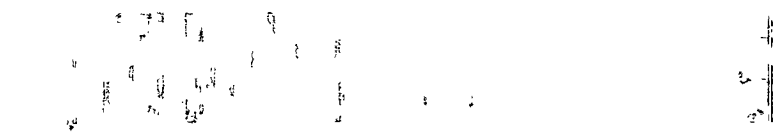

DIAN

# Formulario del Registro Único Tributario
## Establecimientos

**001**

Página 3 de 3 **Hoja 6**

Espacio reservado para la DIAN

4. Número de formulario: 141079220117

(415)7707212489984(8020) 000014107922011 7

| 5. Número de Identificación Tributaria (NIT) | 6. DV | 12. Dirección seccional | 14. Buzón electrónico |
|---|---|---|---|
| 2 6 5 4 1 9 0 6 | 3 | Impuestos y Aduanas de Neiva 1 3 | |

**Establecimientos, agencias, sucursales, oficinas, sedes o negocios entre otros**

**1**

| 160. Tipo de establecimiento | 161. Actividad económica |
|---|---|
| Establecimiento de comerci 0 2 | Expendio a la mesa de comidas preparadas 5 6 1 1 |

162. Nombre del establecimiento: MAXI BROSTER RESTAURANTE

| 163. Departamento | 164. Ciudad/Municipio |
|---|---|
| Huila 4 1 | Pital 5 4 8 |

165. Dirección: CR 8 6 47 BRR CENTRO

| 166. Número de matrícula mercantil | 167. Fecha de la matrícula mercantil |
|---|---|
| 2 1 5 9 9 9 | 2 0 1 1 0 1 3 1 |
| **168. Teléfono** | **169. Fecha de cierre** |
| 3 2 0 3 4 3 2 7 4 3 | |

**2**

| 160. Tipo de establecimiento | 161. Actividad económica |
|---|---|
| | |

162. Nombre del establecimiento:

| 163. Departamento | 164. Ciudad/Municipio |
|---|---|
| | |

165. Dirección:

| 166. Número de matrícula mercantil | 167. Fecha de la matrícula mercantil |
|---|---|
| | |
| **168. Teléfono** | **169. Fecha de cierre** |
| | |

**3**

| 160. Tipo de establecimiento | 161. Actividad económica |
|---|---|
| | |

162. Nombre del establecimiento:

| 163. Departamento | 164. Ciudad/Municipio |
|---|---|
| | |

165. Dirección:

| 166. Número de matrícula mercantil | 167. Fecha de la matrícula mercantil |
|---|---|
| | |
| **168. Teléfono** | **169. Fecha de cierre** |
| | |

COPIA CERTIFICADO DOCUMENTO SIN COSTO

Cámara de Comercio del Huila

**CÁMARA DE COMERCIO DEL HUILA**

**CERTIFICADO DE MATRÍCULA MERCANTIL DE PERSONA NATURAL**

**Fecha expedición:** 05/11/2024 - 15:40:58
Recibo No. S001649467, Valor 3700

**CÓDIGO DE VERIFICACIÓN dbRvSyzg6W**

Verifique el contenido y confiabilidad de este certificado, ingresando a https://sii.confecamaras.co/vista/plantilla/cv.php?empresa=23 y digite el respectivo código, para que visualice la imagen generada al momento de su expedición. La verificación se puede realizar de manera ilimitada, durante 60 días calendario contados a partir de la fecha de su expedición.

**CON FUNDAMENTO EN LA MATRÍCULA E INSCRIPCIONES EFECTUADAS EN EL REGISTRO MERCANTIL, LA CÁMARA DE COMERCIO CERTIFICA:**

**NOMBRE, IDENTIFICACIÓN Y DOMICILIO**

Nombres y apellidos : IRENE ARTUNDUAGA GONZALEZ
Identificación : CC. - 26541906
Nit : 26541906-3
Domicilio: El Pital, Huila

**MATRÍCULA**

Matrícula No: 254286
Fecha de matrícula: 13 de marzo de 2014
Ultimo año renovado: 2024
Fecha de renovación: 15 de enero de 2024
Grupo NIIF : GRUPO III - MICROEMPRESAS

**UBICACIÓN**

Dirección del domicilio principal : CARRERA 9 NO.7-42 - Centro
Municipio : El Pital, Huila
Correo electrónico : sirenita-1367@hotmail.com
Teléfono comercial 1 : 3203432743
Teléfono comercial 2 : No reportó.
Teléfono comercial 3 : No reportó.

Dirección para notificación judicial : CARRERA 9 NO.7-42 - Centro
Municipio : El Pital, Huila
Correo electrónico de notificación : irene@gmail.com

La persona natural **SI** autorizó para recibir notificaciones personales a través del correo electrónico, de conformidad con lo establecido en los artículos 291 del Código General del Proceso y del 67 del Código de Procedimiento Administrativo y de lo Contencioso Administrativo.

**CLASIFICACIÓN DE ACTIVIDADES ECONÓMICAS - CIIU**

**Actividad principal Código CIIU:** I5611
**Actividad secundaria Código CIIU:** I5621
**Otras actividades Código CIIU:** M7310 N8230

**Descripción de la actividad económica reportada en el Formulario del Registro Único Empresarial y Social -RUES-** : VENTA DE COMIDA, CATERING PARA EVENTOS, PUBLICIDAD Y ORGANIZACIóN DE CONVENCIONES Y EVENTOS COMERCIALES Y LOGíSTICA.

**INFORMACION FINANCIERA**

El comerciante matriculado reportó la siguiente información financiera, la cual corresponde a la última información reportada en la matrícula mercantil, así:

Cámara de Comercio del Huila

**CÁMARA DE COMERCIO DEL HUILA**

**CERTIFICADO DE MATRÍCULA MERCANTIL DE PERSONA NATURAL**

**Fecha expedición:** 05/11/2024 - 15:40:58
Recibo No. S001649467, Valor 3700

**CÓDIGO DE VERIFICACIÓN dbRvSyzg6W**

Verifique el contenido y confiabilidad de este certificado, ingresando a https://sii.confecamaras.co/vista/plantilla/cv.php?empresa=23 y digite el respectivo código, para que visualice la imagen generada al momento de su expedición. La verificación se puede realizar de manera ilimitada, durante 60 días calendario contados a partir de la fecha de su expedición.

**Estado de la situación financiera:**
Activo corriente: $2.100.000,00
Activo no corriente: $0,00
Activo total: $2.100.000,00
Pasivo corriente: $0,00
Pasivo no corriente: $0,00
Pasivo total: $0,00
Patrimonio neto: $2.100.000,00
Pasivo más patrimonio: $2.100.000,00

**Estado de resultados:**
Ingresos actividad ordinaria: $18.000.000,00
Otros ingresos: $0,00
Costo de ventas: $0,00
Gastos operacionales: $0,00
Otros gastos: $0,00
Gastos por impuestos: $0,00
Utilidad operacional: $0,00
Resultado del periodo: $0,00

**RECURSOS CONTRA LOS ACTOS DE INSCRIPCIÓN**

De conformidad con lo establecido en el Código de Procedimiento Administrativo y de lo Contencioso Administrativo y la Ley 962 de 2005, los Actos Administrativos de registro quedan en firme, dentro de los diez (10) días hábiles siguientes a la fecha de inscripción, siempre que no sean objeto de recursos. Para estos efectos, se informa que para la CÁMARA DE COMERCIO DEL HUILA, los sábados **NO** son días hábiles.

Una vez interpuestos los recursos, los Actos Administrativos recurridos quedan en efecto suspensivo, hasta tanto los mismos sean resueltos, conforme lo prevé el artículo 79 del Código de Procedimiento Administrativo y de lo Contencioso Administrativo.

A la fecha y hora de expedición de este certificado, NO se encuentra en curso ningún recurso.

**ESTABLECIMIENTOS DE COMERCIO, SUCURSALES Y AGENCIAS**

A nombre de la persona natural, figura(n) matriculado(s) en la CÁMARA DE COMERCIO DEL HUILA el(los) siguiente(s) establecimiento(s) de comercio:

**ESTABLECIMIENTOS DE COMERCIO**

Nombre: MAXI BROASTER RESTAURANTE
Matrícula No.: 215999
Fecha de Matrícula: 31 de enero de 2011
Último año renovado: 2024

Cámara de Comercio del Huila

**CÁMARA DE COMERCIO DEL HUILA**

**CERTIFICADO DE MATRÍCULA MERCANTIL DE PERSONA NATURAL**

**Fecha expedición:** 05/11/2024 - 15:40:58
Recibo No. S001649467, Valor 3700

**CÓDIGO DE VERIFICACIÓN dbRvSyzg6W**

Verifique el contenido y confiabilidad de este certificado, ingresando a https://sli.confecamaras.co/vista/plantilla/cv.php?empresa=23 y digite el respectivo código, para que visualice la imagen generada al momento de su expedición. La verificación se puede realizar de manera ilimitada, durante 60 días calendario contados a partir de la fecha de su expedición.

Categoría: Establecimiento de Comercio
Dirección : CARRERA 9 NO 7-42 - Centro
Municipio: El Pital, Huila

SI DESEA OBTENER INFORMACIÓN DETALLADA DE LOS ANTERIORES ESTABLECIMIENTOS DE COMERCIO O DE AQUELLOS MATRICULADOS EN UNA JURISDICCIÓN DIFERENTE A LA DEL PROPIETARIO, DEBERÁ SOLICITAR EL CERTIFICADO DE MATRÍCULA MERCANTIL DEL RESPECTIVO ESTABLECIMIENTO DE COMERCIO.

LA INFORMACIÓN CORRESPONDIENTE A LOS ESTABLECIMIENTOS DE COMERCIO, AGENCIAS Y SUCURSALES, QUE LA PERSONA NATURAL TIENE MATRICULADOS EN OTRAS CÁMARAS DE COMERCIO DEL PAÍS, PODRÁ CONSULTARLA EN WWW.RUES.ORG.CO.

**INFORMA - TAMAÑO DE EMPRESA**

De conformidad con lo previsto en el artículo 2.2.1.13.2.1 del Decreto 1074 de 2015 y la Resolución 2225 de 2019 del DANE el tamaño de la empresa es MICRO EMPRESA.

Lo anterior de acuerdo a la información reportada por el matriculado o inscrito en el formulario RUES:

Ingresos por actividad ordinaria : $18.000.000,00
Actividad económica por la que percibió mayores ingresos en el periodo - CIIU : I5611.

Este certificado refleja la situación jurídica registral de la persona natural, a la fecha y hora de su expedición.

IMPORTANTE: La firma digital del secretario de la CÁMARA DE COMERCIO DEL HUILA contenida en este certificado electrónico se encuentra emitida por una entidad de certificación acreditada por el Organismo Nacional de Acreditación de Colombia (ONAC), de conformidad con las exigencias establecidas en la Ley 527 de 1999 para validez jurídica y probatoria de los documentos electrónicos.

La firma digital no es una firma digitalizada o escaneada, por lo tanto, la firma digital que acompaña este documento la podrá verificar a través de su aplicativo visor de documentos pdf.

La firma mecánica que se muestra a continuación es la representación gráfica de la firma del secretario jurídico (o de quien haga sus veces) de la Cámara de Comercio quien avala este certificado. La firma mecánica no reemplaza la firma digital en los documentos electrónicos.

Al realizar la verificación podrá visualizar (y descargar) una imagen exacta del certificado que fue entregado al usuario en el momento que se realizó la transacción.

Yira Marcela Chilatra Sánchez
Secretaria Jurídica

*** FINAL DEL CERTIFICADO ***

Cámara de Comercio del Huila

## CÁMARA DE COMERCIO DEL HUILA

## CERTIFICADO DE MATRÍCULA MERCANTIL DE ESTABLECIMIENTO DE COMERCIO

**Fecha expedición:** 05/11/2024 - 15:40:58
Recibo No. S001649467, Valor 3700

**CÓDIGO DE VERIFICACIÓN dbRvSyzg6W**

Verifique el contenido y confiabilidad de este certificado, ingresando a https://sii.confecamaras.co/vista/plantilla/cv.php?empresa=23 y digite el respectivo código, para que visualice la imagen generada al momento de su expedición. La verificación se puede realizar de manera ilimitada, durante 60 días calendario contados a partir de la fecha de su expedición.

**CON FUNDAMENTO EN LA MATRÍCULA E INSCRIPCIONES EFECTUADAS EN EL REGISTRO MERCANTIL, LA CÁMARA DE COMERCIO CERTIFICA:**

### NOMBRE, DATOS GENERALES Y MATRÍCULA

Nombre : MAXI BROASTER RESTAURANTE
Matrícula No: 215999
Fecha de matrícula: 31 de enero de 2011
Ultimo año renovado: 2024
Fecha de renovación: 15 de enero de 2024

### UBICACIÓN

Dirección Comercial : CARRERA 9 NO 7-42 - Centro
Municipio : El Pital, Huila
Correo electrónico : sirenita-1367@hotmail.com
Teléfono comercial 1 : 3203432743
Teléfono comercial 2 : No reportó.
Teléfono comercial 3 : No reportó.

### CLASIFICACIÓN DE ACTIVIDADES ECONÓMICAS - CIIU

**Actividad principal Código CIIU:** I5611
**Actividad secundaria Código CIIU:** I5621
**Otras actividades Código CIIU:** M7310 N8230

**Descripción de la actividad económica reportada en el Formulario del Registro Único Empresarial y Social -RUES-** : Venta de comida, catering para eventos, publicidad y organización de convenciones y eventos comerciales y logística.

### PROPIETARIOS

Que la propiedad sobre el establecimiento de comercio la tiene(n) la(s) siguiente(s) persona(s) natural(es) o jurídica(s) :

*** **Nombre** : IRENE ARTUNDUAGA GONZALEZ
**Identificación** : CC. - 26541906
**Nit** : 26541906-3
**Domicilio** : El Pital, Huila
**Matrícula/inscripción No.** : 23-254286
**Fecha de matrícula/inscripción** : 13 de marzo de 2014
**Último año renovado** : 2024
**Fecha de renovación** : 15 de enero de 2024

### RECURSOS CONTRA LOS ACTOS DE INSCRIPCIÓN

De conformidad con lo establecido en el Código de Procedimiento Administrativo y de lo Contencioso Administrativo y la Ley 962 de 2005, los Actos Administrativos de registro quedan enfirme, dentro de los diez (10) días hábiles siguientes a la fecha de inscripción, siempre que no

Cámara de Comercio del Huila

**CÁMARA DE COMERCIO DEL HUILA**

**CERTIFICADO DE MATRÍCULA MERCANTIL DE ESTABLECIMIENTO DE COMERCIO**

**Fecha expedición:** 05/11/2024 - 15:40:58
Recibo No. S001649467, Valor 3700

**CÓDIGO DE VERIFICACIÓN dbRvSyzg6W**

Verifique el contenido y confiabilidad de este certificado, ingresando a https://sii.confecamaras.co/vista/plantilla/cv.php?empresa=23 y digite el respectivo código, para que visualice la imagen generada al momento de su expedición. La verificación se puede realizar de manera ilimitada, durante 60 días calendario contados a partir de la fecha de su expedición.

sean objeto de recursos. Para estos efectos, se informa que para la CÁMARA DE COMERCIO DEL HUILA, los sábados **NO** son días hábiles.

Una vez interpuestos los recursos, los Actos Administrativos recurridos quedan en efecto suspensivo, hasta tanto los mismos sean resueltos, conforme lo prevé el artículo 79 del Código de Procedimiento Administrativo y de lo Contencioso Administrativo.

A la fecha y hora de expedición de este certificado, NO se encuentra en curso ningún recurso.

Este certificado refleja la situación jurídica registral del establecimiento, a la fecha y hora de su expedición.

IMPORTANTE: La firma digital del secretario de la CÁMARA DE COMERCIO DEL HUILA contenida en este certificado electrónico se encuentra emitida por una entidad de certificación acreditada por el Organismo Nacional de Acreditación de Colombia (ONAC), de conformidad con las exigencias establecidas en la Ley 527 de 1999 para validez jurídica y probatoria de los documentos electrónicos.

La firma digital no es una firma digitalizada o escaneada, por lo tanto, la firma digital que acompaña este documento la podrá verificar a través de su aplicativo visor de documentos pdf.

La firma mecánica que se muestra a continuación es la representación gráfica de la firma del secretario jurídico (o de quien haga sus veces) de la Cámara de Comercio quien avala este certificado. La firma mecánica no reemplaza la firma digital en los documentos electrónicos.

Al realizar la verificación podrá visualizar (y descargar) una imagen exacta del certificado que fue entregado al usuario en el momento que se realizó la transacción.

**Yira Marcela Chilatra Sánchez**
**Secretaria Jurídica**

***** FINAL DEL CERTIFICADO *****

Maria Yivet Triviño Marin