

ANÁLISIS ECONÓMICO DEL SECTOR

CONTRATACIÓN DIRECTA

PRESTACION DE SERVICIOS DE APOYO A LA GESTIÓN PARA EL DESARROLLO DE PROCESOS PARTICIPATIVOS SOCIALES EN CINCO (5) LOCALIDADES DEL DISTRITO DE BARRANQUILLA, QUE PERMITAN FORTALECER LAS ORGANIZACIONES SOCIALES EXISTENTES Y PROMOVER EL PRINCIPIO DE LA CIUDADANIA ACTIVA Y EL MANEJO DE LAS TECNOLOGIAS DE LA INFORMACION Y LAS COMUNICACIONES



I. Introducción

La Secretaría de Gobierno Distrital reconocida por la consolidación de políticas de ciudad en convivencia, seguridad y justicia que generen ambientes propicios para la participación ciudadana en su conjunto, en torno a la construcción solidaria de oportunidades para todos en una ciudad garante de la vigencia del Estado Social de Derecho, por ello es la instancia encargada de formular, ejecutar y evaluar las políticas públicas en materia de convivencia, seguridad y justicia desde un enfoque de derecho, garantizando el normal desarrollo de las actividades económicas, políticas y sociales de los agentes del Distrito de Barranquilla, dentro de un marco jurídico, democrático, descentralizado y participativo que otorga a todos las oportunidades para el beneficio del desarrollo.

La Oficina Distrital de Participación Ciudadana, adscrita a la secretaria Distrital de Gobierno cumpliendo con lo estipulado en el decreto acodal 0941 de 2016 tiene como función principal Coordinar la formulación, ejecución, seguimiento y evaluación de las políticas públicas en materia de participación ciudadana, el fortalecimiento de la democracia participativa, la organización y participación de la sociedad civil y la garantía de los derechos y deberes electorales.

Para la consecución de los propósitos, planes y proyectos la Oficina de Participación Ciudadana desarrolla el Fortalecimiento de las Organizaciones Sociales y Comunitarias, el cual busca Estructurar una estrategia de formación y asistencia técnica a los líderes de las organizaciones sociales y comunitarias para generar mayores competencias ciudadanas, técnicas, de gestión política y proyectos que conlleven al mejoramiento de la calidad de vida de sus comunidades.

Con el fin de brindar a los ciudadanos y comunidades una atención e información acorde con la Ley y a su vez garantizar que todos los procesos desarrollados al interior de esta oficina se encuentren enmarcados en la constitución y normatividad vigente se requiere contar con profesionales de diversas áreas que sirvan de apoyo para el desarrollo y cumplimiento de las actividades misionales.

De conformidad con lo expuesto y en la medida que la planta de la Alcaldía Distrital de Barranquilla no cuenta con el recurso humano suficiente, de acuerdo a la certificación expedida por la Secretaria de Gestión Humana, para el desarrollo de las actividades planteadas, es necesario contratar el recurso humano que preste sus servicios a la Oficina de Participación Ciudadana.

ÍTEM	Clasificación UNSPSC	Clase
1	80111600	Servicio Personal Temporal

II. Análisis de Mercado

Para el mes de mayo de 2020, la tasa de desempleo del total nacional fue 21,4%, lo que significó un aumento de 10,9 puntos porcentuales frente al mismo mes del año pasado (10,5%). La tasa global de participación se ubicó en 55,2%, lo que representó una reducción de 7,9 puntos porcentuales frente a mayo del 2019 (63,1%). Finalmente, la tasa de ocupación fue 43,4%, presentando una disminución de 13,0 puntos porcentuales respecto al mismo mes del 2019 (56,4%).

Gráfico 2. Tasa global de participación, ocupación y desempleo
Total nacional
Mayo (2011 - 2020)

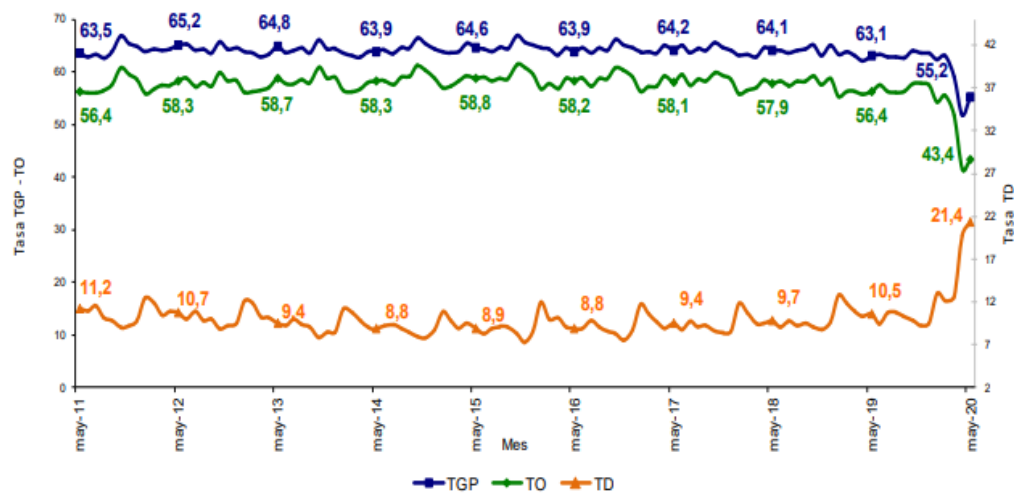

Fuente: DANE, GEIH.

En mayo de 2020, la tasa de desempleo en el total de las 13 ciudades y áreas metropolitanas fue 24,5%, lo que representó un aumento de 13,3 puntos porcentuales frente al mismo mes del año pasado (11,2%). La tasa global de participación se ubicó en 59,6%, lo que significó una reducción de 6,7 puntos porcentuales frente a mayo del 2019 (66,3%). Entre tanto, la tasa de ocupación fue 45,0%, lo que representó una disminución de 13,8 puntos porcentuales respecto al mismo mes del 2019 (58,8%).¹

¹ https://www.dane.gov.co/files/investigaciones/boletines/ech/ech/bol_empleo_may_20.pdf

Gráfico 3. Tasa global de participación, ocupación y desempleo
Total 13 ciudades y áreas metropolitanas
Mayo (2011 – 2020)

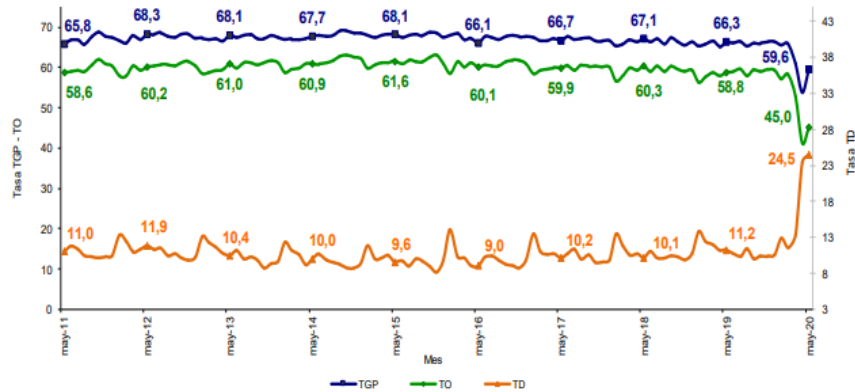

Fuente: DANE, GEIH.

En abril de 2020, tres de los dieciocho subsectores de servicios presentaron variación positiva en el personal ocupado total, en comparación con abril de 2019.

Tabla 2. Variación anual del personal ocupado total y contribución por categoría de contratación, según subsector de servicios
Abril 2020^p / abril 2019

Sección	División	Descripción	Personal ocupado total ^a		Contribución (PP)			Misión ^{**} Hora cátedra ^{***}
			Variación (%)	Permanente	Temporal directo	Agencias	Misión ^{**} Hora cátedra ^{***}	
H	División 52	Almacenamiento y actividades complementarias al transporte	-9,4	-2,5	-2,0	-5,0	--	
H	División 53	Correo y servicios de mensajería	-3,3	-3,9	4,0	-3,4	--	
I	División 56	Restaurantes, catering y bares	-7,6	-0,2	-3,9	-3,6	--	
J	División 58	Actividades de edición	-8,2	-5,5	-2,2	-0,5	--	
J	División 59, excepto Clase 5920	Producción de películas cinematográficas y programas de televisión	-24,4	-4,9	-8,4	-11,1	--	
J	División 60 y Clase 6391	Actividades de programación y transmisión, agencias de noticias	-5,4	-1,5	-1,3	-2,6	--	
J	División 61	Telecomunicaciones	-4,5	-1,7	2,0	-4,8	--	
J	División 62, División 63, excepto Clase 6391	Desarrollo de sistemas informáticos y procesamiento de datos	4,7	6,1	-2,0	0,6	--	
LN	Sección L, División 68	Inmobiliarias, alquiler de maquinaria y equipo	-2,0	1,4	-2,2	-1,1	--	
M	División 70, 71, 72, Clase 7320, División 74	Actividades profesionales científicas y técnicas	-8,8	-2,7	-5,5	-0,6	--	
M	Clase 7310	Publicidad	-17,1	0,4	-15,2	-2,3	--	
N	Divisiones 78, 80 y 81, excepto Clase 8130	Actividades de empleo, seguridad e investigación privada, servicios a edificios	-12,0	-1,6	-1,8	-0,2	-8,5	
N	Clase 8220	Actividades de centros de llamadas (Call center)	13,5	10,9	2,6	-0,1	--	
N	División 82 excepto Clase 8220	Actividades administrativas y de apoyo de oficina y otras actividades, excepto call center	-16,2	-7,6	-5,8	-2,7	--	
P	Grupo 854	Educación superior privada	-3,4	-0,5	-2,1	-0,1	-0,7	
Q	Clase 8610	Salud humana privada con internación	0,1	-0,3	0,1	0,3	--	
Q	División 86 excepto Clase 8610	Salud humana privada sin internación	-5,5	-0,5	-2,3	-2,7	--	
S	Divisiones 90, 92, 93, 95 y 96	Otros servicios de entretenimiento y otros servicios	-8,2	0,3	-5,9	-2,6	--	

Fuente: DANE – EMS

p Cifra provisional

(PP) Puntos porcentuales

* Incluye personal permanente, personal temporal directo y personal temporal contratado a través de agencias de suministro de personal.

** Personal en misión aplica para la sección N, divisiones 78, 80 y 81, excepto Clase 8130.

*** Personal hora cátedra aplica para la sección P - grupo 854 .

Nota: por aproximación decimal, se puede presentar diferencia en la suma de las contribuciones frente a la variación total.



En abril de 2020, siete de los dieciocho subsectores de servicios presentaron variación positiva en los salarios, en comparación con abril de 2019.²

**Tabla 3. Variación anual de los salarios y contribución por categoría de contratación, según subsector de servicios
Abril 2020^a / abril 2019**

Clasificación CIIU Rev. 4 A.C.		Personal ocupado sin agencias ^b	Permanente	Temporal directo	Misión ^c Hora cátedra ^{***}	
Sección	División	Descripción	Variación (%)	Contribución (PP)		
H	División 52	Almacenamiento y actividades complementarias al transporte	-4,9	-3,7	-1,2	--
H	División 53	Correo y servicios de mensajería	-16,3	-12,5	-3,7	--
I	División 56	Restaurantes, catering y bares	-28,8	-17,9	-10,9	--
J	División 58	Actividades de edición	-0,7	1,4	-2,2	--
J	División 59, excepto Clase 8920	Producción de películas cinematográficas y programas de televisión	-56,1	-39,8	-16,3	--
J	División 60 y Clase 6391	Actividades de programación y transmisión, agencias de noticias	-5,3	-5,2	-0,1	--
J	División 61	Telecomunicaciones	2,6	-1,6	4,2	--
J	División 62, División 63, excepto Clase 6391	Desarrollo de sistemas informáticos y procesamiento de datos	8,7	10,4	-1,7	--
LN	Sección L, División 68 Sección N, Divisiones 7710, 7720 y 7730	Inmobiliarias, alquiler de maquinaria y equipo	-7,0	-4,6	-2,4	--
M	Divisiones 69, 70, 71, 72, Clase 7320, División 74	Actividades profesionales científicas y técnicas	2,5	4,3	-1,8	--
M	Clase 7310	Publicidad	4,0	6,0	-2,0	--
N	Divisiones 78, 80 y 81, excepto Clase 8130	Actividades de empleo, seguridad e investigación privada, servicios a edificios	-0,5	0,6	4,4	-5,5
N	Clase 8220	Actividades de centros de llamadas (Call center)	4,7	7,6	-2,9	--
N	División 82 excepto Clase 8220	Actividades administrativas y de apoyo de oficina y otras actividades, excepto call center	-1,4	1,8	-3,2	--
P	Grupo 854	Educación superior privada	1,7	0,9	1,5	-0,7
Q	Clase 8610	Salud humana privada con internación	2,1	1,1	1,1	--
Q	División 86 excepto Clase 8610	Salud humana privada sin internación	-4,6	-3,6	-1,1	--
S	Divisiones 90, 92, 93, 95 y 96	Otros servicios de entretenimiento y otros servicios	-20,9	-12,1	-8,8	--

Fuente: DANE – EMS

^a Cifra provisional

(PP) Puntos porcentuales

* Incluye personal permanente y personal temporal directo.

** Personal en misión aplica para la sección N, divisiones 78, 80 y 81, excepto Clase 8130.

*** Personal Hora Cátedra aplica para la sección P - grupo 854.

Nota: por aproximación decimal, se puede presentar diferencia en la suma de las contribuciones frente a la variación total.

III. Técnico

El objeto para la presente contratación es **“PRESTACION DE SERVICIOS DE APOYO A LA GESTIÓN PARA EL DESARROLLO DE PROCESOS PARTICIPATIVOS SOCIALES EN CINCO (5) LOCALIDADES DEL DISTRITO DE BARRANQUILLA, QUE PERMITAN FORTALECER LAS ORGANIZACIONES SOCIALES EXISTENTES Y PROMOVER EL PRINCIPIO DE LA CIUDADANIA ACTIVA Y EL MANEJO DE LAS TECNOLOGIAS DE LA INFORMACION Y LAS COMUNICACIONES.”**

Lo anteriormente expuesto, justifica la necesidad de contratar un grupo de personas naturales para la consecución del objeto contractual.

A continuación, se detalla el perfil, experiencia, las obligaciones específicas y el valor de cada contrato:

² https://www.dane.gov.co/files/investigaciones/boletines/ems/bol_ems_abril_20.pdf



PERFIL/EXPERIENCIA	OBLIGACIONES ESPECIFICAS	VALOR DEL CONTRATO
Título profesional en Administración de Empresas Dos (2) años de experiencia relacionada con su profesión	<ol style="list-style-type: none"> 1) Asesoría a la ciudadanía en las iniciativas de promoción de la participación ciudadana. 2) Apoyar en la promoción de actividades de mejoramiento continuo al interior de las organizaciones sociales y comunitarias. 3) Asesorar a las Organizaciones de Acción Comunal en promoción del emprendimiento 	\$17.500.000
Título profesional en Derecho Dos (2) años de experiencia relacionada con su profesión	<ol style="list-style-type: none"> 1) Apoyar a la oficina con los procesos relacionados con la organización y funcionamiento de organismos de acción comunal. 2) Apoyar en las respuestas oportunas de las peticiones que presenten los ciudadanos ante la oficina 3) Apoyar la gestión de la oficina en el acompañamiento a las juntas administradoras locales 	\$17.500.000
Título profesional en Derecho Un año (1) de experiencia relacionada con su profesión	<ol style="list-style-type: none"> 1) Apoyar a la oficina con los procesos relacionados con la organización y funcionamiento de organismos de acción comunal. 2) Apoyar en las respuestas oportunas de las peticiones que presenten los ciudadanos ante la oficina 	\$15.000.000
Título profesional en Administración Pública Ocho (8) meses de experiencia relacionada con su profesión	<ol style="list-style-type: none"> 1) Apoyar a la oficina en el cuidado de los recursos físicos y de información que sean generados en el proceso de fortalecimiento de las organizaciones sociales a través del manejo de las TICS 3) Apoyar a la oficina con los procesos relacionados con la organización y funcionamiento de organismos de acción comunal 	\$11.500.000



Las obligaciones generales de los contratistas son:

1. Acreditar el aporte al sistema de seguridad social (Pensión y Salud) la base de liquidación para acreditar los pagos debe corresponder al 40% del valor del contrato mensual.
2. Asumir los gastos y riesgos que implica el desarrollo del contrato bajo su propia responsabilidad.
3. Cumplir de buena fe el objeto contractual.
4. Prestar los servicios en los términos y condiciones establecidas en el presente estudio previo y formulado en la propuesta.
5. Realizar seguimiento y control de los asuntos y actividades que le sean asignadas.
6. Presentar mensualmente informe detallado de gestión de actividades desarrolladas y ejecutadas e indicar los resultados alcanzados
7. Asistir puntualmente a las reuniones convocadas por el supervisor del contrato.
8. Cumplir con las demás obligaciones que se deriven de la esencia o naturaleza del Contrato, y las demás específicas que seguidamente se relacionen en el presente estudio en el anexo.
9. El incumplimiento en la ejecución de cualquiera de las obligaciones pactadas en el contrato dará lugar a la terminación unilateral del mismo.
10. Las demás que se deriven de la naturaleza del contrato y que garanticen su cabal cumplimiento.

IV. Análisis Económico

El valor estimado del total de la contratación es de **SESENTA Y UN MILLON QUINIENTOS MIL PESOS M/L (\$61.500.000)**, incluidos todos los tributos que se generen con ocasión a la celebración, ejecución y liquidación del contrato. Los futuros contratos tendrán un plazo de ejecución hasta el 31 de diciembre de 2020, contados a partir del cumplimiento de los requisitos legales de perfeccionamiento y ejecución dispuestos en el artículo 41 de la ley 80 de 1993.

La modalidad implantada para el presente proceso es el de contratación directa, conforme a lo señalado en el Decreto 1082 de 2015 artículo 2.2.1.2.1.4.9., SUBSECCIÓN 4.

Contratos de prestación de servicios profesionales y de apoyo a la gestión, o para la ejecución de trabajos artísticos que solo pueden encomendarse a determinadas personas naturales.

Las Entidades Estatales pueden contratar bajo la modalidad de contratación directa la prestación de servicios profesionales y de apoyo a la gestión con la persona

natural o jurídica que esté en capacidad de ejecutar el objeto del contrato, siempre y cuando la Entidad Estatal verifique la idoneidad o experiencia requerida y relacionada con el área de que se trate. En este caso, no es necesario que la Entidad Estatal haya obtenido previamente varias ofertas, de lo cual el ordenador del gasto debe dejar constancia escrita.

Los servicios profesionales y de apoyo a la gestión corresponden a aquellos de naturaleza intelectual diferentes a los de consultoría que se derivan del cumplimiento de las funciones de la Entidad Estatal, así como los relacionados con actividades operativas, logísticas, o asistenciales.

Para constancia se firma el 27 de julio de 2020.

Código asignado: 4983

Consecutivo: 20-004

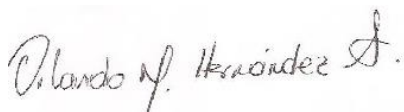

ORLANDO M. HERNÁNDEZ ARIZA

Asesor Externo
Secretaría General del Distrito

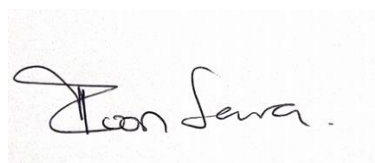

IVON LARA DE LA CRUZ

Asesora Externa
Secretaría General del Distrito