

**“FORMATO ÚNICO ACTA DE INFORME DE GESTION”  
NIVEL ASESOR, PROFESIONAL, TÉCNICO, ASISTENCIAL Y CONTRATISTAS DE  
PRESTACION DE SERVICIOS PROFESIONALES Y DE APOYO A LA GESTIÓN**

**CONTRATO IDU-2327-2024:**

**OBJETO: PRESTAR SERVICIOS PROFESIONALES DE APOYO TÉCNICO, ADMINISTRATIVO Y FINANCIERO DE LAS OBRAS CONTRATADAS POR EL IDU A CARGO DE LA SUBDIRECCIÓN TÉCNICA DE EJECUCIÓN DE SUBSISTEMA VIAL.**

**1 DATOS GENERALES**

- 1.1 **NOMBRE:** STEVEN ALFONSO ACEVEDO SANCHEZ
- 1.2 **CARGO:** PROFESIONAL DE APOYO A LA SUPERVISION
- 1.3 **Instituto de Desarrollo Urbano – IDU**
- 1.4 **TERMINACION:** 31 de enero de 2025
- 1.5 **INICIO:** 08 de noviembre de 2024
- 1.6 **PRESENTACION DE LA GESTION:** 31 de enero de 2025

Durante la ejecución del contrato IDU-1763 del 2023, apoyé en la revisión y recopilación de la información que el interventor, el contratista y el IDU requirieron para la ejecución del proyecto tales como, solicitudes de tramite referente a las maniobras realizadas por las Empresas de Servicios Público, acta de recorrido verificación de redes, tramites de gestión CDP y CRP, para los proyectos de infraestructura vía asignados, así mismo preparé oportunamente los informes requeridos de los proyectos de infraestructura vial a cargo, realicé la revisión y verificación de la información contenida en los informes presentados por la interventoría, apoyé en la revisión de las actas legales, financieras y técnicas, brindé apoyo técnico en la revisión de las cuentas de pago, atendí oportunamente todas las comunicaciones asignadas por el sistema ORFEO y CONECTA IDU, Participé activamente de las reuniones, comités, visitas y recorridos de obra que se requirieron en los proyectos asignados, cumpliendo con cada uno de las obligaciones contractuales.

Durante la ejecución del contrato de interventoría IDU-1538-2020 Contrato de obra asociado IDU-1518-2020, apoyé en la revisión de información y realización de comunicados y tramite de comunicados durante el proceso de recibo y liquidación del proyecto. Atendí oportunamente todas las comunicaciones asignadas por el sistema ORFEO y CONECTA IDU, Participé activamente de las reuniones, comités, visitas y recorridos de obra que se requirieron en los proyectos asignados, cumpliendo con cada una de las obligaciones contractuales.

Se presenta a continuación, la gestión adelantada en el periodo comprendido entre el día 9 de noviembre de 2024 al 31 de enero de 2025:

## **2 INFORME RESUMIDO O EJECUTIVO DE LOS ASUNTOS, CONTRATOS Y DOCUMENTOS A SU CARGO:**

Durante el periodo de ejecución del contrato IDU-1763-2023, desempeñe el cargo segundo apoyo a la supervisión del contrato de obra IDU 1760-2021, así mismo para el contrato de interventoría IDU-1538-2020 Contrato de obra asociado IDU-1518-2020.

- Apoyé en la revisión de toda la información presentada en los informes técnicos mensuales y semanales correspondiente al proyecto asignado, en particular lo correspondiente al trámite de las actas de pago para los contratos de Interventoría y el trámite correspondiente a la presentadas por el contratista, revisadas y avalada por el interventor como supervisor a los contratos de obra. Informes semanales reportados en ZIPA: SEMANA 84, SEMANA 85, SEMANA 86, SEMANA 87, SEMANA 88, SEMANA 89, SEMANA 90, SEMANA 91, SEMANA 92, SEMANA 93, SEMANA94.
- Realicé el apoyo en la gestión para asegurar que el interventor, el contratista de obra y el IDU, tengan la información necesaria para la atención oportuna de solicitud de maniobras, traslados y acciones requeridas para la adecuada ejecución de los proyectos, su trámite y gestión ante las diferentes Empresas de Servicios Públicos. Cada una de las gestiones realizadas frente a maniobras se pueden ver en los radicados de respuesta compartidos en el drive del link <https://docs.google.com/spreadsheets/d/1zUmYrgY4aHBUWsT8O2cHsCfa1Vo3VE2ToNt9FW09PLQ/edit?gid=0#gid=0>
- Participé en los comités de seguimientos semanales de los contratos asignados y en todas las reuniones y recorridos que se requirieron en el desarrollo de los contratos.
- Apoyé en diligenciar, preparar y entregar toda la información solicitada para los contratos asignados.
- Brindé el apoyo en el trámite de las actas legales, financieras y técnicas, que se generaron en el desarrollo del proyecto, entre estas, actas de entrega de activos a empresas de servicios públicos, actas de maniobras y actas de verificación de cumplimiento.
- Presenté un informe mensual de ejecución del contrato de prestación de servicios.
- Realicé apoyo en la gestión y programación de las mesas de trabajo y/o solicitudes a las ESP o Entidades relacionadas con el proyecto, para su adecuada ejecución.
- Apoyé en el seguimiento a los compromisos pactados en actas de comité de seguimiento semanal y a las respuestas a las solicitudes realizadas mediante oficios o comunicaciones externas o internas en el Instituto.
- Realicé el diligenciamiento de las asignaciones correspondientes en CONECTA IDU, donde apoyé en la proyección de respuesta presentadas bajo radicado

202400001210111, 202400001225261, 202400000348603, 202400001265151, 202452602060232 y 202452602033112 por el contratista de interventoría y empresas de servicios públicos.

- Apoyé en los requerimientos motivados desde los comités de trámite de liquidación del contrato en búsqueda de la subsanación y entrega a satisfacción de las obras ejecutadas y documentos requeridos para entrega, recibo y liquidación del proyecto.

## 2.1 Contratos Asignados

Durante el periodo fueron asignados los siguientes contratos:

- 1760- 2021 (Obra). Objeto: CONSTRUCCIÓN DE LAS VIAS Y ESPACIO PUBLICO ASOCIADO A LAS ZONAS INDUSTRIALES DE MONTEVIDEO Y PUENTE ARANDA EN LA CIUDAD DE BOGOTA D.C. GRUPO 1

Inicio: 2 de diciembre del 2021 Terminación: 14 de septiembre del 2025

Estado: Fase de ejecución.

- 1763-2021 (interventoría). Objeto: INTERVENTORÍA INTEGRAL A LA CONSTRUCCIÓN DE LAS VIAS Y ESPACIO PUBLICO ASOCIADO A LAS ZONAS INDUSTRIALES DE MONTEVIDEO Y PUENTE ARANDA EN LA CIUDAD DE BOGOTA D.C. GRUPO 1.

Inicio: 2 de diciembre del 2021 Terminación: 14 de septiembre del 2025.

Estado: Fase de ejecución.

<b>Contratista de Obra</b>	<b>CONSORCIO VIAS POR BOGOTÁ IC</b>	1. CIMELEC INGENIEROS SAS 47.5% 2. INGEOCHO SAS 47.5% 3. JMS INGENIERÍA S.A.S. 5.0%
<b>Interventoría</b>	<b>CONSORCIO BANCAL</b>	1. INGENIERIA CONSULTORIA Y PLANEACION S.A - INCOPLAN S.A 50% 2. CONSULTORES ESPECIALIZADOS Y ASOCIADOS DE SANTANDER S.A.S. 50%

Descripción	Valores	% Actual Contratado Vs Valor inicial
Valor inicial del contrato:	\$ 32.746.569.014,00	100,00%
Valor Adiciones:	\$20.321.800.312,00	62,06%

<b>Total Obra</b>	<b>\$ 53.068.369.326,00</b>	<b>162,06%</b>
Valor Interventoría:	\$ 4.814.028.597,00	100,00%
Valor adiciones interventoría:	\$ 2.037.038.077,00	42,31%
<b>Total Interventoría</b>	<b>\$ 6.851.066.674,00</b>	<b>142,31%</b>
<b>Valor Total del proyecto:</b>	<b>\$ 59.919.436.000,00</b>	

<b>CONTRATO DE DISEÑOS</b>			
<b>Descripción</b>		<b>Fechas</b>	<b>Plazos en Meses</b>
Estudios y Diseños IDU-1671-2020	Inicio	25 de enero de 2021	16 meses y 15 días
	Terminación	23 de octubre de 2022	
<b>CONTRATO DE OBRA</b>			
<b>Descripción</b>		<b>Fechas</b>	<b>Plazos en Meses</b>
Fecha de Suscripción		25 de noviembre de 2021	
Fecha de inicio Contrato:		<b>2 de diciembre de 2021</b>	<b>20 meses (Inicial)</b>
Obras iniciales y gestiones preliminares	Inicio	2 de diciembre de 2021	4 meses (Preconstrucción Inicial)
	Prórrogas	3	4 meses (120 días)
	Suspensiones	4	16 meses y 20 días (500 días)
	Terminación	<b>14 de diciembre de 2023</b>	<b>8 meses (Preconstrucción Final)</b>
Obra	Inicio	15 de diciembre de 2023	14 meses (Obra Inicial)
	Prórrogas	1	5 meses (150 días)
	Suspensiones	No Aplica	
	Terminación Inicial	1 de junio de 2023	
	Terminación Actual	<b>14 de julio de 2025</b>	<b>19 meses (Obra Final)</b>
Recibo	Inicio	15 de julio de 2025	2 meses (Recibo)
	Recibo Inicial	1 de agosto de 2023	
	Recibo Final	<b>14 de septiembre de 2025</b>	<b>29 meses (Total)</b>
Fecha Real de Entrega		Septiembre de 2025	

Total de Prórrogas	<p>3 Prórrogas (Fase de Preconstrucción)</p> <p>1 Prórroga (Fase de Obra)</p> <p><b>Total = 4 Prórrogas - 9 meses</b></p>	<p><b>Fase de Preconstrucción - 120 días (4 meses)</b></p> <p>Prórroga No. 1: 30 días (19-04-2022)</p> <p>Prórroga No. 2: 30 días (20-05-2022)</p> <p>Prórroga No. 3: 60 días (14-10-2023)</p> <p><b>Fase de Obra - 150 días (5 meses)</b></p> <p>Prórroga No. 4: 150 días (30-12-2023)</p> <p><b>Total Prórrogas= 270 días (9 meses)</b></p>
Total de Suspensiones	<p>4 Suspensiones (Fase de Preconstrucción)</p> <p><b>Total = 4 Suspensiones - 16 meses y 20 días</b></p>	<p><b>Fase de Preconstrucción - 500 días (16 meses y 20 días)</b></p> <p>Suspensión <b>No. 1:</b> 7 días (31-03-2022)</p> <p>Ampliación Suspensión No. 1: 4 días (07-04-2022)</p> <p>Suspensión <b>No. 2:</b> 1 día (12-05-2022)</p> <p>Suspensión <b>No. 3:</b> 7 días (13-05-2022)</p> <p>Suspensión <b>No. 4:</b> 31 días (17-06-2022)</p> <p>Ampliación Suspensión No. 4: 35 días (17-06-2022)</p> <p>Ampliación Suspensión No. 4: 415 días (22-08-2022)</p>
Total de Reprogramaciones	5 PDT	<p>No. 0 (02-12-2021) = Inicial (Contractual)</p> <p>No. 1: (19-04-2022)</p> <p>No. 2: (20-05-2022)</p> <p>No. 3: (14-10-2023)</p> <p>No. 4: (30-12-2023)</p>

**METAS FISICAS DEL CONTRATO DE OBRA**

DESCRIPCIÓN META FISICA	UNIDA D	TOTAL PROYECT O	PROGRAMADO		EJECUTADO	
			SEMANA L	ACUMULAD O	SEMANA L	ACUMULAD O
16001232 VIA	M2	812.25	0.00	812.25	0.00	793.08
16001232 EP	M2	625.68	59.88	558.92	35.79	572.06
16001194 VIA	M2	659.25	0.00	659.25	0.00	650.88
16001194 EP	M2	439.53	40.88	393.07	0.00	401.86
16001296 VIA	M2	862.75	0.00	862.75	0.00	824.36
16001296 EP	M2	892.44	83.89	797.22	50.96	643.81
16001295 VIA	M2	722.25	0.00	0.00	0.00	0.00
16001295 EP	M2	462.00	0.00	0.00	0.00	0.00
16001514 VIA	M2	1034.00	0.00	0.00	0.00	0.00
16001514 EP	M2	727.12	0.00	0.00	0.00	0.00
16001133 VIA	M2	920.25	0.00	920.25	0.00	920.25
16001133 EP	M2	618.80	57.05	533.78	0.00	618.80
16001190 VIA	M2	758.25	60.43	461.09	0.00	337.80
16001190 EP	M2	477.24	0.00	0.00	0.00	54.55
16001252 VIA	M2	713.25	57.84	430.23	58.34	330.66
16001252 EP	M2	440.44	0.00	0.00	0.00	56.64
16001623 VIA	M2	1394.00	0.00	1394.00	0.00	1394.00
16001623 EP	M2	1240.77	104.47	569.14	0.00	1240.77
16001886 VIA	M2	974.25	0.00	974.25	0.00	974.25
16001886 EP	M2	679.46	0.00	0.00	0.00	679.46
16001836 VIA	M2	674.00	109.26	624.66	0.00	511.63
16001836 EP	M2	583.20	0.00	0.00	8.34	108.30
16001092 VIA	M2	729.75	115.88	674.14	10.00	603.72
16001092 EP	M2	504.90	0.00	0.00	10.80	263.25
16001045 VIA	M2	729.75	116.10	674.14	0.00	721.80
16001045 EP	M2	641.28	0.00	0.00	0.00	628.45
16000977 VIA	M2	533.75	89.67	490.94	0.00	533.75
16000977 EP	M2	366.26	0.00	0.00	1.06	366.26
16004754 VIA	M2	218.75	36.75	201.21	0.00	218.75
16004754 EP	M2	143.26	0.00	0.00	0.42	143.26
16001208 VIA	M2	764.25	63.74	451.21	17.42	594.05
16001208 EP	M2	666.64	0.00	0.00	0.00	190.46
16001340 VIA	M2	533.75	46.01	313.10	7.26	453.69
16001340 EP	M2	436.65	0.00	0.00	24.93	392.99
16000956 VIA	M2	813.75	69.66	676.88	0.00	803.42
16000956 EP	M2	582.31	0.00	0.00	0.00	570.66
16001055 VIA	M2	848.75	69.17	716.35	0.00	752.33
16001055 EP	M2	532.40	0.00	0.00	0.00	228.19
16001169 VIA	M2	981.75	78.44	834.68	0.00	486.46
16001169 EP	M2	674.82	0.00	0.00	0.00	96.43
16000719 VIA	M2	806.75	0.00	806.75	0.00	806.75
16000719 EP	M2	840.84	0.00	840.84	0.00	840.84

Actividades realizadas durante el periodo

Construcción CIV 16001133	* Se está a la espera de que el contratista entregue la obra a la interventoría.
Construcción CIV 16001133-Bahia	*Sin actividades
Construcción CIV 16001190	*Construcción caja codensa referencia 276, costado sur occidental *Instalación formaleta sumidero referencia S-52, costado norte Fundida sumidero *Construcción caja codensa referencia 276, Instalación ducteria Enel *Instalación fresado rampa costado norte K0 +160 a mayores 1 *Construcción caja codensa referencia 276, costado sur occidental *Instalación fresado costado norte rampa,K0+160 *Excavación manual costado norte para cambio red agua potable *Compactacion fresado costado norte K0+160
Construcción CIV 16001252	*Corte y amarrado de parrillas, costado norte *Replanteo y Instalación de formaleta, costado norte *Fundida MR 45 *Retiro de formaleta *Corte losas MR *Renivelacion pozos corte y amarrado de parrillas *Instalacion cargue superior de pozos *Instalación formaleta Corte y amarrado parrillas *Fundida MR 45 costado norte *Replanteo y Instalación formaleta *Retiro formaleta *Corte losas *Instalación formaleta *Amarrado parrillas
Construcción CIV 16001232	*Toma de densidades material PEA (liberado), K0+015 al K0+025 *Construcción caja ENEL referencia W76, K0+010, costado oriental *Extendida y conformacion de fresado, K0+005 al K0+010 *Construcción caja ENEL referencia C-3-B, K0+010, costado oriental *Extendida y conformacion de material PEA , K0+020 al K0+025, costado oriental *Fresado, conformacion y compactacion CII 9a Kra 41b *Toma de densidades, fresado K0+005 al K0+010 *Instalacion de sardinel A-10, K0+005 al K0+010

	<p>*Se finaliza instalacion sardinel A-10, K0+005 al K0+010</p>
Construcción CIV 16001194	<p>*Construccion caja ENEL referencia 276, K0+068 CIL 10 a Kr 41 B</p> <p>*Instalacion ductos ENEL 6x6" y 2x3", K0+068, Kr 41b</p> <p>*Toma de densidades, fresado K0+068, costado sur occidental</p> <p>*Excavacion e instalacion de sardinel referencia A-10, K0+068, costado sur occidental</p> <p>*Instalacion sardinel A-10, K0+068, costado nor-occidental</p> <p>*Afloramientos ENEL</p> <p>*Recorrido con ENEL, revision de cajas</p>
Construcción CIV 16001514	<p>*Instalacion de cerramiento, cortes para instalacion de tuberia sanitaria de 8" novafort</p> <p>*Se inicia retiro de carpeta asfaltica con retro, K0+000 al K0+035</p> <p>*Demolicion de carpeta asfaltica con retro, movil 026, K0+000 al K0+035</p> <p>*Excavacion para instalacion de tubos de 8" novafort, K0+074 al K0+060</p> <p>*Se repara tuberia de agua potable. K0+070</p>
Construcción CIV 16001296	<p>*Pañete cajas enel, K0+115, costado norte.</p> <p>*Excavacion para ductos, K0+100.</p> <p>*Demolicion anden, K0+010 al K0+023, costado norte.</p> <p>*Instalacion ductos ENEL, K0+005 al K0+015 , costado norte.</p> <p>*Excavacion caja ENEL referencia 276, costado norte.</p> <p>*Terminacion caja ENEL referencia 276, K0+017 costado sur occidental.</p> <p>*Extendida de fresado, compactacion, K0+068 costado oriental.</p> <p>*Fundida de rampa concreto MR 43 a 3 dias, K0+025 al K0+028.</p> <p>*Excavacion ductos ENEL, K0+080 al K0+090</p>
Construcción CIV 16001623	<p>* Se está a la espera de que el contratista entregue la obra a la interventoría.</p>
Construcción CIV 16001886	<p>*Sin actividad</p>
Construcción CIV 16001836	<p>*Instalación fresado rampa costado norte K0+070</p> <p>*Compacatacion rampa costado norte K0+070</p>

Construcción CIV 16001045	*Toma nucleo de muestra en concreto por parte de laboratorio losa N°14
Construcción CIV 16000719	* Se está a la espera de que el contratista entregue la obra a la interventoría.
Construcción CIV 16001092	*Instalación de concreto MR-45 a 28 días, K0+090 al K0+105, Losas N° 49-51 y 53 costado norte de la calzada *Instalación de concreto de 3000 psi para Cenefas, K0+058.50 al K0+076 y K0+060 espacio público costado norte *Corte de juntas de dilatación con cortadora, K0+090 al K0+105, Losas N° 49-51 y 53 costado norte de la calzada *Nivelación y compactación material RCD del K0+011 al K0+050, espacio público costado norte *Instalación concreto de 3000 psi para espacio público, K0+062 al K0+068 Costado norte *Instalación concreto 3000 psi para cenefas K0+053-K0+046-K0+040 y K9+034 espacio público costado norte
Construcción CIV 16000977	*Fresado asfalto K0+000 K0+004 empalme con CRA 37
Construcción CIV 16004754	*Fresado asfalto K0+000 K0+004 empalme con CRA 37
Construcción CIV 16001208	*Acero de refuerzo para Losas 48-50-52 y 57 K0+092 al K0+111 (amarre de parrillas) *Instalación de concreto MR-45 a 28 días para Losas 48-50-52 y 57, K0+092 al K0+111 *Acero de refuerzo para Losas N° 53 y 56 (amarre de parrillas) *Instalación concreto MR-45 a 28 días para losas N° 53 y 56 K0+094 al K0+111 costado sur de la calzada *Extracción de nucleos losas fisuradas Por parte del contratista
Construcción CIV 16001340	*Nivelación rampa Vado K0+010 al K0+015 costado sur. *Compactación rampa Vado K0+010 al K0+015 espacio público costado sur. *Instalación material PEA K0+070 al K0+075
Construcción CIV 16001169	*Excavación manual para red codensa, K0+040 al K0+060, costado norte *Instalación de ductos para red codensa 6 ml ,6 de 6 " y 2 de 3" *Construcción caja domiciliaria, K0+043, costado Norte *Excavación manual y mecánica para conformación de espacio público, K0+005 al K0+040, Costado Norte *Instalación de ductos red codensa 6 de 6" y 2 de 3",

	K0+010 al K0+035, Costado Norte *Llenos de fresado tubería red codensa, K0+010 al K0+035 *Adecuación por topografía para extendido mezcla de asfalto en carril sur occidental, K0+003 al K0+005 *Remates caja costado sur, K0+110 adecuación camapanas y pañete
Construcción CIV 16001055	*Extendido de asfalto MGA, K0+106 al K0+119, costado oriental
Construcción CIV 16000956	*Remates de cajas costado Norte y Sur *Corte de sumideros costado Oriental *Renivelación pozo Costado oriental *Empalme Costado occidental *Remate de cajas y subestación pañete *Remates cajas *Corte y excavación manual para sumideros, Costado sur occidental y Nor-occidental *Corte y excavación manual para viga de confinamiento Costado occidental *Remate de cajas Costado Norte *Adecuación aceros para sumideros, Costado norte occidental *Fundida sumidero Costado Nor-Occidental, concreto 4000 Psi y viga de confinamiento

Se realiza apoyo a la gestión Integral de los proyectos de infraestructura vial, asegurando que se tenga toda la información que el interventor, el contratista y el IDU requieran para la ejecución de los proyectos asignados en las etapas precontractual, contractual, y postcontractual a cargo de la Dirección Técnica de Construcciones y sus subdirecciones técnicas.

Apoyé en todas las gestiones necesarias para el buen desarrollo de los contratos asignados, con la gestión de la correspondencia en CONECTAIDU, asistencia a reuniones vinculadas con la gestión del contrato No. IDU 1763-2021, para el seguimiento y acompañamiento a las solicitudes presentadas por el contratista de obra. IDU1763-2021 Contrato de obra asociado IDU-1760-2021, Zonas Industriales No.1: se encuentran en ejecución a partir del 11 de octubre de 2023, y actualmente, se encuentra en la fase de ejecución de obra a partir del 15 de diciembre de 2023.

Tramité toda la documentación recibida de los contratos que tengo asignados, vía correo electrónico y CONECTA IDU, cumpliendo los plazos establecidos para ello.

Realicé la revisión de la documentación correspondiente de los contratos IDU 1760-2021 e IDU 1763-2021.

Apoyé el seguimiento del balance económico y de los cronogramas de obra realizando las solicitudes pertinentes concernientes al cumplimiento de la meta en el marco del contrato y obligación adquiridas por parte del contratista de interventoría y de obra.

Apoyé en la verificación y requerimientos a nivel interno referentes al cumplimiento y programación del PAC de los contratos IDU-1760-2021 e IDU-1763-2021.

Participé activamente en las reuniones, mesa de trabajo y comités que se realizaron en los contratos de interventoría IDU- 1763-2021 y obra IDU-1760-2021, para el seguimiento de estos.

1518 DEL 2020

CONTRATISTA CONSORCIO RUTA MOLINOS  
INTERVENTORÍA CONSORCIO INGESPACIO CS  
CONTRATO DE INTERVENTORÍA No. 1538 DE 2020  
VALOR DEL CONTRATO \$ 13.361.193.417  
FECHA DE SUSCRIPCIÓN 11/11/2020  
PLAZO DE EJECUCIÓN INICIAL 14 MESES  
FECHA DE INICIO DE CONTRATO 16/12/2020  
PRÓRROGA No. 1 146 DIAS  
PRÓRROGA No. 2 90 DIAS  
PRÓRROGA No. 3 60 DIAS  
VALOR ADICIÓN 1 286.430.369,00  
VALOR FINAL 13.647.623.786,00  
Estado Terminado – en recibo y liquidación.

Apoyé con la gestión de la correspondencia en CONECTAIDU, y los requerimientos de cumplimiento al contratista de interventoría a fin de completar los pendientes que impiden la liquidación del contrato.

Tramité toda la documentación recibida de los contratos que tengo asignados, vía correo electrónico y CONECTA IDU, cumpliendo los plazos establecidos para ello.

### **3 SITUACION DE INVENTARIOS**

No se tiene inventarios a mi cargo durante la ejecución de los contratos asignados.

### **4 TRÁMITES Y ASUNTOS EN CURSO:**

Apoyé en la elaboración de cuadro de control para trazabilidad de comunicados entre los interesados para gestión y coordinación de maniobras, cuadro de control que se ubica en el siguiente enlace drive:

<https://docs.google.com/spreadsheets/d/1zUmYrgY4aHBUWsT8O2cHsCfa1Vo3VE2ToNt9FW09PLQ/edit?gid=0#gid=0>

## 5 SITUACIÓN DE CONTRATOS COORDINADOS

Relacionar los aspectos del Estado a hoy del contrato. Tener en cuenta lo siguiente sin falta:

- Estado actual, expediente de los contratos, contactos de los contratos, valor y porcentaje de avance ejecutado, valor u porcentaje planeado al último informe semanal, Porcentaje de desviación o atraso, y estado de plan de contingencia (si aplica).

Para el Contrato IDU 1760 de 2021 y 1763 de 2021, Zonas industriales grupo No. 1, tiene ultimo reinicio a partir del 11 de octubre de 2023, y actualmente, se está en la fase de ejecución de obra a partir del 15 de diciembre de 2023. A continuación, se refleja reporte 66 datos de programación y avance del proyecto con corte al 14 de julio de 2024. No se materializan atrasos en el proyecto para la fecha de corte evaluado.

		2. AVANCES DEL PROYECTO			
PROGRAMADO		EJECUTADO			
<b>TOTAL CONTRATO</b>		SEMANTAL	ACUMULADO	SEMANTAL	ACUMULADO
Trabajo Programado		7,13%	49,05%	2,46%	71,01%
Valor del Trabajo Programado	\$ 3.783.774.732,00	\$ 28.030.035.149,50	Trabajo Ejecutado	\$ 647.434.108	\$ 37.683.849.051
<b>ETAPA/FASE Obras Iniciales y Gestiones Preliminares</b>		SEMANTAL	ACUMULADO	SEMANTAL	ACUMULADO
Trabajo Programado		0,00%	100%	0%	100%
Valor del Trabajo Programado	\$ -	\$ 662.003.856,00	Trabajo Ejecutado	\$ -	\$ 662.003.856,00
<b>ETAPA/FASE Construcción</b>		SEMANTAL	ACUMULADO	SEMANTAL	ACUMULADO
Trabajo Programado		6,41%	48,40%	1,22%	70,50%
Valor del Trabajo Programado	\$ 3.783.774.732,00	\$ 25.368.031.293,50	Trabajo Ejecutado	\$ 647.434.108	\$ 37.021.845.195

- Registro fotográfico.

CIV 1133



CIV 1252



CIV 16001190



CIV 16001194



CIV 16001232



CIV 16001296



CIV 16001514



CIV 16001623



CIV 16001836



CIV 16001886



CIV 16000719



CIV 16001045

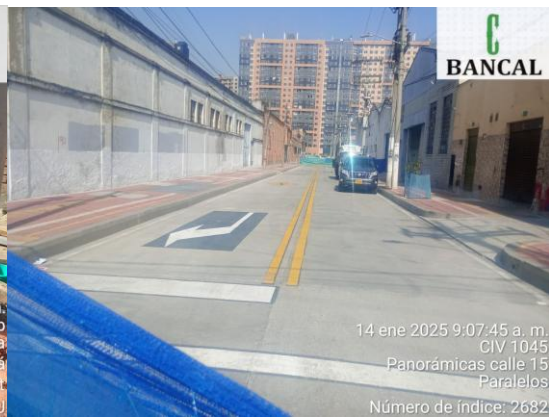

CIV 16001092

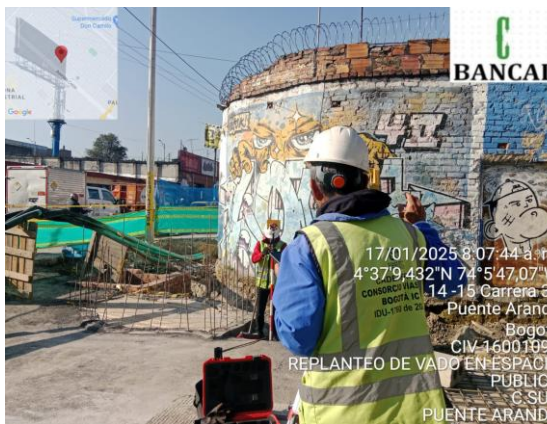

CIV 16004754



CIV 16001208



CIV 16001340



Estado financiero del contrato (obra e interventoría): Relación de pagos realizados (con sus OP), relación de pagos pendientes por realizar o en trámite, Programación pendiente acorde con el saldo y plazo restante del contrato.

Durante la ejecución de los contratos IDU 1760-2021 e IDU 1763 de 2021, se han adelantado los siguientes pagos realizados, señalando la orden de pago

**Estado de modificaciones, prórrogas o adiciones pendientes por realizar a la fecha, se debe sustentar.**

A la fecha no se encuentran en curso tramites de modificaciones, prorrogas, adiciones a los contratos en los que participo.

Ultima modificación del contrato de obra No 6, del 30 de diciembre de 2024 con adición para un total de contrato de obra de **\$ 53.068.369.326,00**

**Relación de temas importantes a definir como por ejemplo: Ajustes a diseños Pendientes, trámites con otras Entidades, entregas de predios, Estudios y diseños pendientes de la etapa de Consultoría (mixtos) o pendientes del consultor o DTP (Solo construcción).**

Visita por parte de ENEL el 30 de enero para realizar recorrido para entrega de infraestructura y posterior solicitar presupuesto.

Visita por parte de ETB para verificación de maniobras y recorrido para presupuesto.

Actas de competencias Movistar

Visita por parte de VANTI para verificación de maniobras y recorrido para presupuesto.

**Estado y programación de entrega de obras a las Empresas de Servicios Públicos.**

El seguimiento se realiza mediante cuadro de control establecido en drive:

[https://docs.google.com/spreadsheets/d/142eNvrUb1CGefmeuXRqvsb6llnqM-seE/edit?usp=drive\\_link&oid=102360095981464047951&rtpof=true&sd=true](https://docs.google.com/spreadsheets/d/142eNvrUb1CGefmeuXRqvsb6llnqM-seE/edit?usp=drive_link&oid=102360095981464047951&rtpof=true&sd=true)

**Estado de presuntos incumplimientos: PAS iniciados, solicitudes de PAS en trámite, APREMIOS reiterativos con más de dos solicitudes.**

A la fecha, se informa que no se tienen en trámite el PAS conminatorio de multa, para los contratos IDU-1760-2021 e IDU-1763-2021.

**Para los contratos mixtos, información relativa al cambio de etapa, fecha, estado de los productos, avance a la fecha, estado de las posibles modificaciones a realizar para el cambio de etapa.**

No aplica para los contratos asignados.

**Para los contratos en Recibo final y/o liquidación: relacionar tiempos límite para la realización de dicha actividad, estado de cada uno de los**

**pendientes para la liquidación y el estado de compromisos (aplica también para el cierre de glosas).**

No aplica para los contratos asignados.

**Estado actual de las demandas y trámites judiciales que cursen actualmente en el contrato.**

No aplica para los contratos asignados.

**Estado de trámite de cada uno de los informes mensuales de interventoría pendientes de aprobación a la fecha, indicando versión, fechas programadas, fechas reales de radicación, números de radicados y en caso de aplicar último apremio realizado o inicio de PAS.**

Se presenta tabla con la información de los informes mensuales aprobado y/o con observaciones

[https://docs.google.com/spreadsheets/d/1fdtZExpJ\\_i1ydR1OQ\\_5p\\_5egfoOhkUMR/edit?gid=773352375#gid=773352375](https://docs.google.com/spreadsheets/d/1fdtZExpJ_i1ydR1OQ_5p_5egfoOhkUMR/edit?gid=773352375#gid=773352375)

Todo lo relativo al estado del anticipo y la consignación de los respectivos rendimientos.

## **6 CORRESPONDENCIA**

Relacionar los CONECTA pendientes o en trámite dejando claridad que serán atendidos en su totalidad.

La correspondencia asignada durante mi gestión se encuentra incluida en los expedientes actualizados y a la fecha no se tiene oficios o memorandos en trámite.

- Expediente interventoría IDU 1763-2021: 202143519080000019E

- Expediente obra IDU 1760-2021: 202143519090000020E

- Expediente interventoría IDU-1538-2020: 202043519080000019E

- Expediente interventoría IDU-1518-2020: 202043519090000024E

Así mismo se expone que el estado de la correspondencia tramitado se encuentra vinculado al siguiente enlace del Drive institucional, donde se relaciona el reporte de transacciones y estado de los comunicados generados.

<https://docs.google.com/spreadsheets/d/1zUmYrgY4aHBUWsT8O2cHsCfa1Vo3VE2ToNt9FW09PLQ/edit?gid=0#gid=0>

## 7 LINK BACKUP GESTIÓN

Relacionar el link remitido vía mail desde Backup IDU en donde previamente se deben cargar los documentos backup de la gestión realizada objeto del presente contrato.

<https://drive.google.com/drive/folders/1TocCnQUv84Av-j5CynNHhzc5PLYjCUa7>

Fecha terminación contrato: 26 de enero de 2025



---

**Steven Acevedo Sanchez**

Cc: 1026295354



---

Isis Paola Díaz Muñiz

Subdirectora Técnica de Ejecución del Subsistema Vial

Revisó: Jose Luis Florian Quiroga

