



ACTA No. 2			
NOMBRE DEL COMITÉ O DE LA REUNIÓN: REUNIÓN DE EQUIPO DE CENTRO PARA DETERMINAR NECESIDADES DE CONTRATACIÓN INSTRUCTORES VIGENCIA 2025			
CIUDAD Y FECHA:	Armenia, enero 13 de 2025	HORA NICIO: 8 am	HORA FIN: 6 pm
LUGAR Y/O ENLACE:	Coordinación de formación	DIRECCIÓN / REGIONAL / CENTRO: Centro Agroindustrial	
PUNTOS PARA DESARROLLAR: 1. Verificación del Quorum 2. Analizar y Determinar las necesidades de contratación vigencia 2025 instructores Centro Agroindustrial 3. Proposiciones y varios.			
OBJETIVO(S) DE LA REUNIÓN: Analizar y Determinar las necesidades de contratación vigencia 2025, teniendo en cuenta los lineamientos establecidos en la guía de contratación			
DESARROLLO DE LA REUNIÓN			
1. Verificación del Quorum Se saluda a los asistentes y se determina que se encuentran presentes las personas requeridas para cumplir el objetivo de la reunión.			
2. Analizar y Determinar las necesidades de contratación Se inicia la reunión que tiene como propósito analizar y determinar las necesidades de contratación de instructores en la presente vigencia, de conformidad con la Circular 3-2024-000278 27/11/2024, que orienta sobre la contratación de servicios personales en el SENA para la vigencia 2025, se realizará con plena observancia de las normas legales y reglamentarias vigentes que rigen el tema, así como las de austeridad del gasto público, garantizando la aplicación de los principios de contratación (como transparencia, economía y responsabilidad, establecidos en los artículos 23 y siguientes de la Ley 80 de 1993), el principio de la gestión fiscal eficiente, y los que orientan la función administrativa (como los de planeación, igualdad, moralidad, eficacia, economía, celeridad, imparcialidad y publicidad, que establece el artículo 209 de la Constitución Política), la satisfacción del interés general, el cumplimiento de los fines estatales, y aplicando las directrices y procedimientos de esta Circular. Para el proceso de contratación, se inculca y fomenta la cultura del autocontrol en las personas que actúen en cualquier etapa del proceso contractual, como elemento importante del sistema de gestión y control para la prevención de riesgos, el mejoramiento continuo y la salvaguarda de los recursos públicos.			



En cumplimiento del principio de transparencia, todas las dependencias que participen en el trámite contractual permitirán el acceso a los documentos precontractuales, contractuales y post contractuales a quienes lo soliciten, incluidas las veedurías ciudadanas, con excepción de aquellos documentos que tengan reserva conforme a la ley.

Todos los contratos referidos en la Circular 278 deben adelantarse y tramitarse por medio de la plataforma SECOP II.

Se verifica la coherencia entre las necesidades registradas en el Plan de Acción y el Plan Anual de Adquisiciones.

El Servicio Nacional de Aprendizaje SENA, es un Establecimiento Público del Orden Nacional con patrimonio propio, autonomía administrativa adscrito al Ministerio del trabajo, regulado por la Ley 119 de 1994 y el Decreto 249 de 2004, que se encarga de cumplir la función que le corresponde al Estado de invertir en el desarrollo social y técnico de los colombianos, ofreciendo y ejecutando la Formación Profesional Integral gratuita, para la incorporación y el desarrollo de las personas en actividades productivas que contribuyan al desarrollo social, económico y tecnológico del país.

De conformidad con el artículo 25 del Decreto 249 de 2004, los Centros de Formación son las dependencias responsables de la prestación de los servicios de formación profesional integral, los servicios tecnológicos, la promoción y el desarrollo del empresarismo, la normalización y evaluación de competencias laborales, en interacción con entes públicos y privados y en articulación con las cadenas productivas y los sectores económicos.

Teniendo en cuenta las metas de la vigencia 2025, establecidas por la Dirección de Formación Profesional que incluye la formación titulada y complementaria, requerimientos del sector productivo de la región y proyectos de formación en los cuales participa el Centro de Formación y **bajo la especial consideración que el personal de instructores con vinculación de planta no es suficiente para apoyar los procesos FORMATIVOS del Centro Agroindustrial**, se procede con fundamento en los lineamientos y perfil requerido para los instructores que atenderán los procesos requeridos en la vigencia 2024, toda vez que el principal interés de la entidad es atender de manera eficaz y eficiente los compromisos misionales del Centro de Formación y ejecutar actividades que brinden más oportunidades formativas y de desarrollo para la región.

La presente necesidad se encuentra alineadas al plan estratégico institucional y al plan nacional de desarrollo, el cual busca la innovación y pertinencia en todas sus acciones, como se expresa en el siguiente gráfico.

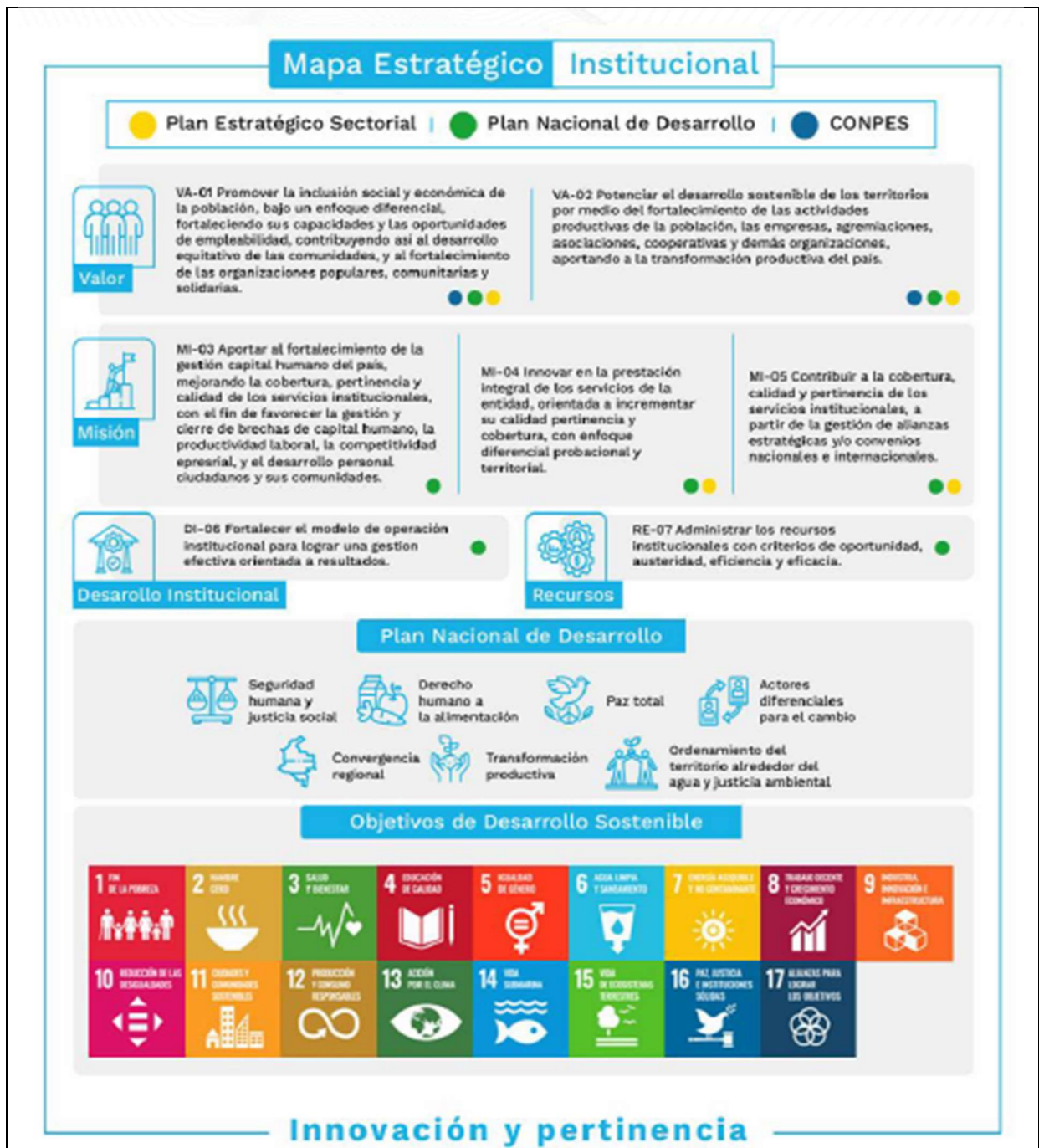

Adicionalmente, es deber cumplir a cabalidad las normas, políticas y lineamientos de austeridad, eficiencia, economía y efectividad, para lo cual, conforme al artículo 2.8.4.4.5 del Decreto 1068 de 2015 y el artículo 3° del Decreto No. 444 de 2023, cada Dirección de Área, Oficina, Regional o Centro de Formación debe realizar una revisión previa y rigurosa de las razones que justifiquen la contratación de servicios y de apoyo a la gestión para suscribir solamente los que sean estrictamente indispensables según sus necesidades y por el tiempo necesario durante la vigencia 2024, por lo anterior se revisó que en la planta de personal no



existe personal suficiente para realizar las actividades descritas en las presentes necesidades de contratación.

Con fundamento en lo anterior se describe a continuación los compromisos adquiridos con la Dirección General de la Entidad, que justifica la necesidad de llevar a cabo la contratación de instructores para la presente vigencia, teniendo en cuenta la asignación presupuestal en la presente vigencia y la necesidad del personal para atender las siguientes metas:

Articulación con la media:

Metas 2025
Fecha corte: 26/12/2024

Cupos ARTICULACIÓN por Centro de Formación

Regional

QUINDÍO

9119 CENTRO DE FORMACION PARA EL DESARROLLO RURAL Y MINERO

9120 CENTRO AGROINDUSTRIAL

9121 CENTRO ATENCION SECTOR AGROPECUARIO

CampeSENA

Full Popular

Salud

FIC

Tipo	Articulación con la Media
Total Media Académica	515
Total Media Privada	0
Total Media Técnica	934
Total	1.449

1.449

Formación Complementaria:

Metas 2025
Fecha corte: 26/12/2024

Metas por Centro de Formación

1. FORMACIÓN PROFESIONAL INTEGRAL	14. EMPRENDIMIENTO, FORTALECIMIENTO ...
2. POBLACIONES VULNERABLES	4. CERTIFICACIÓN
8. CONTRATO DE APRENDIZAJE	9. EVALUACIÓN Y CERTIFICACIÓN DE COMP...

CampeSENA	Retención
Full Popular	FIC
SALUD	ARTICULACIÓN

Regional

QUINDÍO

Clasificación	Cupos
0 EDUCACION SUPERIOR	2.707
1 FORMACIÓN TECNICA LABORAL Y OTROS	2.990
2 FORMACIÓN COMPLEMENTARIA	106.910
19 FORMACIÓN COMPLEMENTARIA - VIRTUAL	58.240
20 FORMACIÓN COMPLEMENTARIA - PRESENCIAL	29.325
21 PROGRAMA DE BILINGÜISMO - VIRTUAL	11.520
22 PROGRAMA DE BILINGÜISMO - PRESENCIAL	2.575
23 FORMACIÓN COMPLEMENTARIA CAMPESENA	4.650
24 FORMACIÓN COMPLEMENTARIA ECONOMIA POPULAR	600
Total	112.607

9119 CENTRO DE FORMACION PARA EL D...

9120 CENTRO AGROINDUSTRIAL



EDUCACIÓN SUPERIOR:

Metas 2025 Fecha corte: 26/12/2024

Metas por Centro de Formación

1. FORMACIÓN PROFESIONAL INTEGRAL	14. EMPRENDIMIENTO, FORTALECIMIENTO ...	CampeSENA	Retención
2. POBLACIONES VULNERABLES	4. CERTIFICACIÓN	Full Popular	FIC
8. CONTRATO DE APRENDIZAJE	9. EVALUACIÓN Y CERTIFICACIÓN DE COMP...	SALUD	ARTICULACIÓN

Regional

QUINDÍO

Cód_Centro

Buscar

Clasificación	Cupos
0 EDUCACION SUPERIOR	2.707
0 TECNOLOGOS REGULAR - PRESENCIAL	1.497
1 TECNÓLOGOS REGULAR - VIRTUAL	931
2 TECNÓLOGOS REGULAR - A DISTANCIA	279
3 TECNÓLOGOS CAMPESENA	0
4 TECNÓLOGOS FULL POPULAR	0

FORMACIÓN TECNICA LABORAL Y OTROS

Metas 2025 Fecha corte: 26/12/2024

Metas por Centro de Formación

1. FORMACIÓN PROFESIONAL INTEGRAL	CampeSENA	Retención
	Full Popular	FIC
	SALUD	ARTICULACIÓN

Regional

QUINDÍO

Cód_Centro

Buscar

9120 CENTRO AGROINDUSTRIAL

9121 CENTRO ATENCION SECTOR AGROP...

Clasificación	Cupos
1 FORMACIÓN TECNICA LABORAL Y OTROS	2.990
10 AUXILIARES ECONOMÍA POPULAR	15
13 TÉCNICO LABORAL REGULAR - PRESENCIAL	473
14 TÉCNICO LABORAL REGULAR - VIRTUAL	760
15 TÉCNICO LABORAL CAMPESENA	121
16 TÉCNICO LABORAL ECONOMÍA POPULAR	0
17 TÉCNICO LABORAL ARTICULACIÓN CON LA MEDIA	1.449
18 PROFUNDIZACIÓN TÉCNICA	0
5 OPERARIOS REGULAR	124
6 OPERARIOS CAMPESENA	33
7 OPERARIOS ECONOMÍA POPULAR	0

Las siguientes necesidades se fundamentan en el Plan Nacional de Desarrollo (PND) 2022-2026 titulado "Colombia Potencia Mundial de la Vida". Este plan se alinea con las orientaciones dadas por el Modelo Integrado de Planeación y Gestión (MIPG), así como con los planes institucionales definidos en el Decreto 612 de 2018 y los compromisos que la Entidad tiene con algunos documentos CONPES.



Ilustración 2. Alineación estratégica de ODS, PMI, CONPES Y PND



Las acciones institucionales para 2025 están dirigidas a fortalecer la formación para el trabajo, en coherencia con las iniciativas del gobierno nacional. Estas acciones están estructuradas en el Plan Estratégico 2023-2026, que se desarrolló a partir de un diagnóstico institucional y talleres realizados en diferentes regiones del país con sus grupos de valor, permitiendo identificar oportunidades y desafíos emergentes.

Los factores relevantes de cambio incluyen:

- Transformación productiva del campesinado
- Promoción de la Economía Popular y Full Popular
- Fomento de economías verdes y circulares
- Seguridad alimentaria
- Fortalecimiento de la marca SENA y tienda SENA
- Innovación técnica
- Escuela de panadería
- Centro de valor agregado
- Sistema modular



Ilustración 3 Mapa Estratégico Institucional

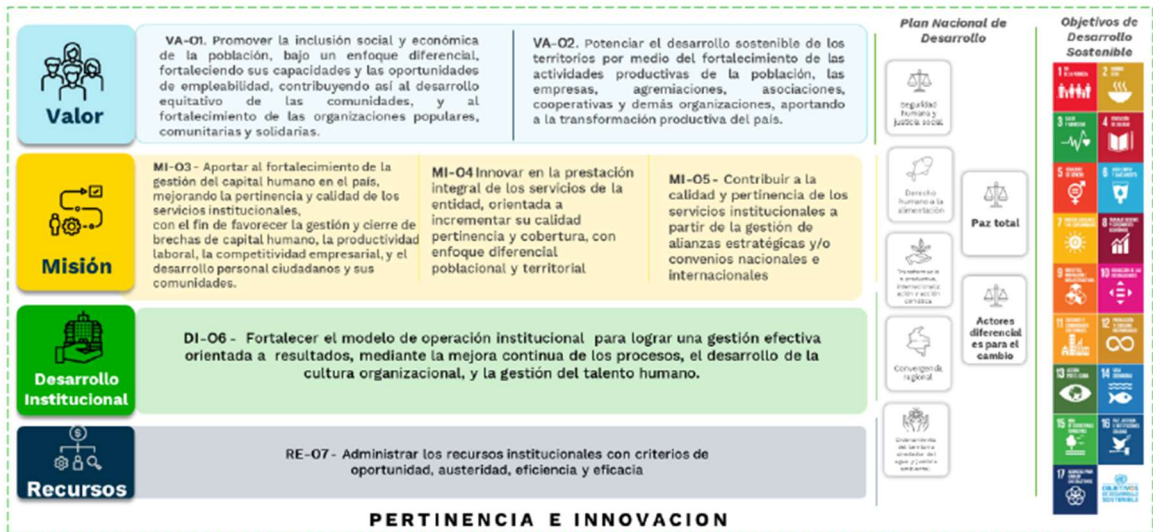

Estas necesidades están proyectadas de acuerdo con los lineamientos emitidos desde la Dirección General.

Con relaciona a Honorarios:

Honorarios

NIVEL	Zona General		Zona Especial	
	PERIODO FIJO (meses)	HORA	PERIODO FIJO (meses)	HORA
Profesionales, Tecnólogos y Técnicos que, en el diseño curricular o la entidad reguladora del Sector, exija formación de alto nivel, o certificaciones de industria y experiencia altamente especializada	\$ 8.498.525	\$ 92.455	\$ 9.600.870	\$ 106.668
Profesionales que en el diseño curricular se exija especializaciones o certificaciones específicas	\$ 4.793.312	\$ 40.889	\$ 5.511.593	\$ 47.659
Profesionales universitarios - Tecnólogo con especialización - Tecnólogo - Campesinos	\$ 4.599.511	\$ 39.710	\$ 5.333.824	\$ 45.638
Técnico Profesional - Técnico Laboral - CAP - Maestro - Sabedores ancestrales	\$ 3.555.872	\$ 29.976	\$ 3.911.475	\$ 34.490

Zona Especial

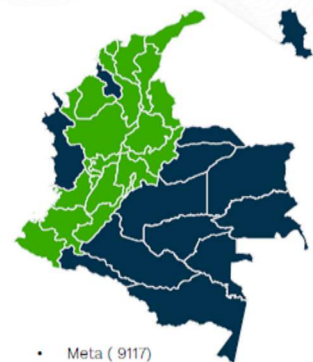

- Meta (9117)
- Casanare
- Guanía
- Putumayo
- Sucre
- Vaupés
- Vichada
- Amazonas
- Arauca
- Caquetá
- Guaviare
- Chocó
- San Andrés



Para el cálculo de horas:

Contratación de Instructores SENA 2025



	Meses Lectiva				Meses Productiva			
	T1	T2	T3	T4	T1	T2	T3	T4
Contratación de Servicios Personales Instructores Circular en construcción Incremento del 3%	10,5	8,5	5,5	2,5	0	0	0	0
Resolución Calendario Académico Resolución 1 -204-03368 del 2024 19.12.2024	9	8,5	5,5	2,5	2,5	0	0	0
	3	3	3	2,5	3	3	2,5	0
	3	3	3	2,5	0	0	0	0

- Los cálculos para formación Titulada se realizan sobre 40 horas a la semana
- La contratación se realiza teniendo en cuenta el calendario académico
- Fecha de Inicio de los contratos a partir del 03 de Febrero 2025
- Fecha final de los contratos máximo hasta el 26 de Diciembre

Para Articulación con la media:

Articulación con la Media



• Contratación por 10 meses, 40 semanas académicas

• Media Técnica Publica: 268 horas

• Media Académica Publica: 528 horas

• Media Privada: 88 horas

• Incremento del 3% en los honorarios

• Tamaño de los grupos: Rango entre 30 a 25 aprendices.

• Se restan los Instructores de planta reportados en el plan de acción- localización de nómina.



Presupuesto disponible:

APERTURA PRESUPUESTAL						
Contratación de instructores – Versión Preliminar						
Selección Año		REGIONAL CENTRO DE FORMACION		COD RESOL 10 PARA FUNCIONAM-CODIGO LEY INVERSION		
2025		QUINDIO (063) (REGIONAL) + CENTRO AGROINDUSTRIAL-QUINDIO (9120) (CENTRO DE FORMACION)		Todas		
Selección Cuenta		COD DEP SIIF				
Empleo (3802)		Formación (3803)		Todas		
PROYECTO DE INVERSION		DESCRIPCIÓN CATALOGO PRESUPUESTAL FUNCIONAMIENTO / NOMBRE PRODUCTO INV...				
Todas		Todas				
				\$6.362.762.349		
				CONTRATACION INSTRUCTORES 2025		
AÑO	REGIONAL	DEPENDENCIA	NOMBRE CONCEPTO INTERNO SENA	COD DEP SIIF	CUENTA INGRESO, CUENTA FUNCIONAMIENTO, PROYECTO LEY BPIN	PRESUPUESTO
2025	QUINDIO (063)	CENTRO AGROINDUSTRIAL-QUINDIO (9120)	CONTRATACIÓN DE INSTRUCTORES	11	FORTALECIMIENTO DE LA PRESTACIÓN DEL SERVICIO DE FORMACIÓN PROFESIONAL Y EL RECONOCIMIENTO DE SABERES PREVIOS CON ÉNFASIS EN POBLACIONES CAMPESINAS Y POPULARES EN COLOMBIA NACIONAL	\$619.209.215
2025	QUINDIO (063)	CENTRO AGROINDUSTRIAL-QUINDIO (9120)	CONTRATACIÓN DE INSTRUCTORES	18	FORTALECIMIENTO DE LA PRESTACIÓN DEL SERVICIO DE FORMACIÓN PROFESIONAL Y EL RECONOCIMIENTO DE SABERES PREVIOS CON ÉNFASIS EN POBLACIONES CAMPESINAS Y POPULARES EN COLOMBIA NACIONAL	\$8.279.121
2025	QUINDIO (063)	CENTRO AGROINDUSTRIAL-QUINDIO (9120)	CONTRATACIÓN DE INSTRUCTORES	38	FORTALECIMIENTO DE LA PRESTACIÓN DEL SERVICIO DE FORMACIÓN PROFESIONAL Y EL RECONOCIMIENTO DE SABERES PREVIOS CON ÉNFASIS EN POBLACIONES CAMPESINAS Y POPULARES EN COLOMBIA NACIONAL	\$850.460.119
2025	QUINDIO (063)	CENTRO AGROINDUSTRIAL-QUINDIO (9120)	CONTRATACIÓN DE INSTRUCTORES	45	FORTALECIMIENTO DE LA PRESTACIÓN DEL SERVICIO DE FORMACIÓN PROFESIONAL Y EL RECONOCIMIENTO DE SABERES PREVIOS CON ÉNFASIS EN POBLACIONES CAMPESINAS Y POPULARES EN COLOMBIA NACIONAL	\$4278.350.979
2025	QUINDIO (063)	CENTRO AGROINDUSTRIAL-QUINDIO (9120)	CONTRATACIÓN DE INSTRUCTORES	85	FORTALECIMIENTO DE LA PRESTACIÓN DEL SERVICIO DE FORMACIÓN PROFESIONAL Y EL RECONOCIMIENTO DE SABERES PREVIOS CON ÉNFASIS EN POBLACIONES CAMPESINAS Y POPULARES EN COLOMBIA NACIONAL	\$66.692.915
2025	QUINDIO (063)	CENTRO AGROINDUSTRIAL-QUINDIO (9120)	CONTRATACIÓN DE INSTRUCTORES	10	MEJORAMIENTO DE LAS COMPETENCIAS PARA LA EMPLEABILIDAD DE LA POBLACIÓN VÍCTIMA DEL DESPLAZAMIENTO FORZADO POR EL CONFLICTO ARMADO A NIVEL NACIONAL	\$539.770.000
Total						\$6.362.762.349

A continuación, comedidamente nos permitimos relacionar el listado de necesidades por programa que se requieren para la correcta ejecución de los programas y en especial teniendo en cuenta que el personal de funcionarios de planta es insuficiente para atender los Aprendices proyectados para los grupos de la presente vigencia.

Se tomó como valor mensual:

\$ 4.599.511

Familia/Área	DIAS	VALOR SUGERIDO CONTRATO	Programa 2025	Competencia 2025
TITULADA				
Panadería	315	\$ 48.294.866	PANIFICACION	Elaborar masa de panificación de acuerdo con la guía de producción y normativa sanitaria
Calidad/industria	315	\$ 48.294.866	GESTION AGROEMPRESA RIAL	Programar proyectos según especificaciones técnicas y métodos de planeación.



Agropecuaria/Administración/ Proyectos	330	\$ 50.594.621	GESTION AGROEMPRESA RIAL	COORDINAR ACTIVIDADES DE ACUERDO CON ESTRATEGIAS DE GESTIÓN Y PROCESO ADMINISTRATIV O
Bilingüismo	315	\$ 48.294.866	Institucional de la Enseñanza de Idiomas - Ingles	Bilingüismo
Bilingüismo	315	\$ 48.294.866	Institucional de la Enseñanza de Idiomas - Ingles	Bilingüismo
Bilingüismo	315	\$ 48.294.866	Institucional de la Enseñanza de Idiomas - Ingles	Bilingüismo
Bilingüismo	315	\$ 48.294.866	Institucional de la Enseñanza de Idiomas - Ingles	Bilingüismo
Ambiental	315	\$ 48.294.866	PREVENCION Y CONTROL AMBIENTAL	Controlar los vertimientos resultantes de procesos y operaciones productivas de acuerdo con la normativa ambiental establecida
Quimica	315	\$ 48.294.866	MONITOREO AMBIENTAL	APLICACIÓN DE CONOCIMIENTOS DE LAS CIENCIAS NATURALES DE ACUERDO CON SITUACIONES DEL CONTEXTO PRODUCTIVO Y SOCIA



Quimica	330	\$ 50.594.621	MONITOREO AMBIENTAL	APLICACIÓN DE CONOCIMIENTOS DE LAS CIENCIAS NATURALES DE ACUERDO CON SITUACIONES DEL CONTEXTO PRODUCTIVO Y SOCIA
Ética y Valores	330	\$ 50.594.621	Institucional de Integralidad de la Formación - Interacción Consigo Mismo, con los demás, con la Naturaleza y con la Trascendencia	Interacción Consigo Mismo, con los demás, con la Naturaleza y con la Trascendencia
Ética y Valores	330	\$ 50.594.621	Institucional de Integralidad de la Formación - Interacción Consigo Mismo, con los demás, con la Naturaleza y con la Trascendencia	Interacción Consigo Mismo, con los demás, con la Naturaleza y con la Trascendencia
Cultura física	315	\$ 48.294.866	Institucional de Pedagogía - Actividad Física y Hábitos de Vida Saludables	Actividad Física y Hábitos de Vida Saludables
Salud ocupacional y/o afines	315	\$ 48.294.866	FUNDAMENTOS BASICOS EN SALUD OCUPACIONAL	Salud Ocupacional
Salud ocupacional y/o afines	315	\$ 48.294.866	FUNDAMENTOS BASICOS EN SALUD OCUPACIONAL	Salud Ocupacional
Salud ocupacional y/o afines	315	\$ 48.294.866	FUNDAMENTOS BASICOS EN	Salud Ocupacional



			SALUD OCUPACIONAL	
Salud ocupacional y/o afines	315	\$ 48.294.866	FUNDAMENTOS BASICOS EN SALUD OCUPACIONAL	Salud Ocupacional
Salud ocupacional y/o afines	315	\$ 48.294.866	FUNDAMENTOS BASICOS EN SALUD OCUPACIONAL	Salud Ocupacional
Cafés especiales	315	\$ 48.294.866	ELABORACION DE CURVAS DE TOSTION PARA CAFES DE ESPECIALIDAD	PREPARAR MUESTRAS DE CAFÉ CON LAS CONDICIONES REQUERIDAS PARA EL ANÁLISIS SENSORIAL
Cafés especiales	315	\$ 48.294.866	PERFILACION SENSORIAL DEL CAFE	REALIZAR EL ANÁLISIS SENSORIAL DE LA BEBIDA (CATACIÓN) PARA DETERMINAR SU CALIDAD Y USO
Pecuaría	315	\$ 48.294.866	PRODUCCION EQUINA.	ESTABLECER PLAN SANITARIO SEGÚN ESPECIE ANIMAL, PLAN DE PRODUCCIÓN Y NORMATIVIDAD VIGENTE.
Agroindustria	315	\$ 48.294.866	ELABORACION DE PRODUCTOS CARNICOS EMULSIONADOS	Adecuar materias primas alimenticias según buenas prácticas de manufactura y parámetros de producción
Microbiología	315	\$ 48.294.866		Por asignar



			Alistamiento de laboratorios de microbiología y biotecnología	
TITULADA VIRTUAL				
Administración / Contabilidad / Proyectos y/o afines	315	\$ 48.294.866	GESTION AGROEMPRESA RIAL	CONTABILIZAR OPERACIONES DE ACUERDO CON LAS NORMAS VIGENTES Y LAS POLÍTICAS ORGANIZACIONALES.
Administración / Contabilidad	315	\$ 48.294.866	CONTABILIZACION DE OPERACIONES COMERCIALES Y FINANCIERAS.	Reconocer recursos financieros de acuerdo con metodología y normativa
Ambiental	315	\$ 48.294.866	Supervisión en Sistemas de Agua y Saneamiento	Controlar los vertimientos resultantes de procesos y operaciones productivas de acuerdo con la normativa ambiental establecida
Ambiental	315	\$ 48.294.866	Supervisión en Sistemas de Agua y Saneamiento	Controlar los vertimientos resultantes de procesos y operaciones productivas de acuerdo con la normativa ambiental establecida



Etica y Valores	315	\$ 48.294.866	Institucional de Integralidad de la Formación - Interacción Consigo Mismo, con los demás, con la Naturaleza y con la Trascendencia	Interacción Consigo Mismo, con los demás, con la Naturaleza y con la Trascendencia
Etica y Valores	315	\$ 48.294.866	Institucional de Integralidad de la Formación - Interacción Consigo Mismo, con los demás, con la Naturaleza y con la Trascendencia	Interacción Consigo Mismo, con los demás, con la Naturaleza y con la Trascendencia
Etica y Valores	315	\$ 48.294.866	Institucional de Integralidad de la Formación - Interacción Consigo Mismo, con los demás, con la Naturaleza y con la Trascendencia	Interacción Consigo Mismo, con los demás, con la Naturaleza y con la Trascendencia
Bilingüismo	315	\$ 48.294.866	Institucional de la Enseñanza de Idiomas - Ingles	Bilingüismo
Bilingüismo	315	\$ 48.294.866	Institucional de la Enseñanza de Idiomas - Ingles	Bilingüismo
Agropecuaria/Administración/ Proyectos	315	\$ 48.294.866	EMPREDIMIENTO Y FOMENTO EMPRESARIAL	Dirigir procesos organizacionales según modelo de gestión
Agropecuaria/Administración/ Proyectos	315	\$ 48.294.866	PROYECTOS AGROPECUARIOS.	COORDINAR ACTIVIDADES DE ACUERDO CON



				ESTRATEGIAS DE GESTIÓN Y PROCESO ADMINISTRATIVO
Agropecuaria/Administración/Proyectos	315	\$ 48.294.866	PROYECTOS AGROPECUARIOS.	COORDINAR ACTIVIDADES DE ACUERDO CON ESTRATEGIAS DE GESTIÓN Y PROCESO ADMINISTRATIVO
Agropecuaria/Administración/Proyectos	315	\$ 48.294.866	PROYECTOS AGROPECUARIOS.	COORDINAR ACTIVIDADES DE ACUERDO CON ESTRATEGIAS DE GESTIÓN Y PROCESO ADMINISTRATIVO
Tecnologías de la Información	330	\$ 50.594.621	ANALISIS Y DESARROLLO DE SOFTWARE.	Implementar la solución de software de acuerdo con los requisitos de operación y modelos de referencia
Tecnologías de la Información	315	\$ 48.294.866	ANALISIS Y DESARROLLO DE SOFTWARE.	Implementar la solución de software de acuerdo con los requisitos de operación y modelos de referencia
Tecnologías de la Información	315	\$ 48.294.866	ANALISIS Y DESARROLLO DE SOFTWARE.	Implementar la solución de software de acuerdo con los requisitos de operación y modelos de referencia



Tecnologías de la Información	315	\$ 48.294.866	ANALISIS Y DESARROLLO DE SOFTWARE.	Implementar la solución de software de acuerdo con los requisitos de operación y modelos de referencia
Tecnologías de la Información	315	\$ 48.294.866	ANALISIS Y DESARROLLO DE SOFTWARE.	Implementar la solución de software de acuerdo con los requisitos de operación y modelos de referencia
BILINGÜISMO PRESENCIAL				
Bilingüismo	315	\$ 48.294.866	Institucional de la Enseñanza de Idiomas - Ingles	Bilingüismo
Bilingüismo	315	\$ 48.294.866	Institucional de la Enseñanza de Idiomas - Ingles	Bilingüismo
Bilingüismo	315	\$ 48.294.866	Institucional de la Enseñanza de Idiomas - Ingles	Bilingüismo
COMPLEMENTARIA PRESENCIAL				
Agropecuaria	315	\$ 48.294.866	PROYECTOS AGROPECUARI OS.	COORDINAR ACTIVIDADES DE ACUERDO CON ESTRATEGIAS DE GESTIÓN Y PROCESO ADMINISTRATIV O
Agrícola	315	\$ 48.294.866	nstitucional de Pedagogía - Actividad Física	CONTROLAR LABORES AGRÍCOLAS



			y Hábitos de Vida Saludables	SEGÚN TIPO DE CULTIVO Y NORMATIVA
Administración	315	\$ 48.294.866	GESTION AGROEMPRESA RIAL	COORDINAR ACTIVIDADES DE ACUERDO CON ESTRATEGIAS DE GESTIÓN Y PROCESO ADMINISTRATIVO
Administración / Contabilidad /ENCC	315	\$ 48.294.866	ATENCION Y SERVICIO AL CLIENTE.	FACILITAR EL SERVICIO A LOS CLIENTES DE ACUERDO CON LAS POLÍTICAS DE LA ORGANIZACIÓN.
Cafés especiales	315	\$ 48.294.866	PRODUCCIÓN DE CAFÉS ESPECIALES	EFFECTUAR EL MANEJO Y CONTROL INTEGRADO DE PLAGAS MINIMIZANDO LAS PÉRDIDAS Y CON CRITERIOS DE SOSTENIBILIDAD
Cafés especiales	315	\$ 48.294.866	PERFILACION SENSORIAL DEL CAFE	REALIZAR EL ANÁLISIS SENSORIAL DE LA BEBIDA (CATACIÓN) PARA DETERMINAR SU CALIDAD Y USO
Cafés especiales /Trilla	315	\$ 48.294.866	OPERACION DE TRILLADORAS DE CAFE	Controlar la trilla de café pergamino según orden de proceso



Cafés especiales	315	\$ 48.294.866	PERFILACION SENSORIAL DEL CAFE	REALIZAR EL ANÁLISIS SENSORIAL DE LA BEBIDA (CATACIÓN) PARA DETERMINAR SU CALIDAD Y USO
Cafés especiales	315	\$ 48.294.866	PERFILACION SENSORIAL DEL CAFE	REALIZAR EL ANÁLISIS SENSORIAL DE LA BEBIDA (CATACIÓN) PARA DETERMINAR SU CALIDAD Y USO
Cafés especiales	315	\$ 48.294.866	PERFILACION SENSORIAL DEL CAFE	REALIZAR EL ANÁLISIS SENSORIAL DE LA BEBIDA (CATACIÓN) PARA DETERMINAR SU CALIDAD Y USO
Post Cosecha de Café - Manejo y Mantenimiento de equipos.	315	\$ 48.294.866	PRODUCCION DE CAFE	EJECUTAR LABORES DE MANTENIMIENT O SEGÚN RECOMENDACI ÓN TÉCNICA.
Ambiental	315	\$ 48.294.866	MANIPULACIO N DE RESIDUOS PELIGROSOS	Manipular residuos peligrosos de acuerdo con la normativa ambiental
Calidad Cacao	315	\$ 48.294.866	PRODUCCION Y COSECHA DE CULTIVO DE CACAO	EJECUTAR LABORES DE MANTENIMIENT O SEGÚN RECOMENDACI ÓN TÉCNICA.



Calidad Cacao	315	\$ 48.294.866	PRODUCCION Y COSECHA DE CULTIVO DE CACAO	EFFECTUAR LAS PODAS Y DE MANEJO FITOSANITARIO DEL SISTEMA CACAO CON BASE EN PRÁCTICAS Y TÉCNICAS ESTABLECIDAS
Sistemas	315	\$ 48.294.866	OFIMATICA Y MANEJO DEL INTERNET	APLICAR HERRAMIENTAS OFIMÁTICAS, REDES SOCIALES Y COLABORATIVAS DE ACUERDO CON EL PROYECTO A DESARROLLAR
Agroindustria	315	\$ 48.294.866	ELABORACION DE DERIVADOS LACTEOS CONCENTRADOS	HIGIENIZAR LECHE DE ACUERDO CON PROCEDIMIENTOS TÉCNICO Y NORMATIVA
Salud ocupacional y/o afines	315	\$ 48.294.866	FUNDAMENTOS BASICOS EN SALUD OCUPACIONAL	Salud Ocupacional
Procesamiento de Cacao	315	\$ 48.294.866		
Pecuario	315	\$ 48.294.866	SISTEMAS AGROPECUARIOS ECOLOGICOS	ESTABLECER CULTIVOS SEGÚN TIPO DE PRODUCTO, REQUERIMIENTOS TÉCNICOS Y NORMAS DE LA AGRICULTURA ECOLÓGICA.
Ambiental	315	\$ 48.294.866	MANIPULACION DE RESIDUOS PELIGROSOS	Manipular residuos peligrosos de



				acuerdo con la normativa ambiental
VIRTUALES bilingüismo				
Bilingüismo	315	\$ 48.294.866	Institucional de la Enseñanza de Idiomas - Ingles Virtual	Ingles Virtual
Bilingüismo	315	\$ 48.294.866	Institucional de la Enseñanza de Idiomas - Ingles Virtual	Ingles Virtual
Bilingüismo	315	\$ 48.294.866	Institucional de la Enseñanza de Idiomas - Ingles Virtual	Ingles Virtual
Bilingüismo	315	\$ 48.294.866	Institucional de la Enseñanza de Idiomas - Ingles Virtual	Ingles Virtual
Bilingüismo	315	\$ 48.294.866	Institucional de la Enseñanza de Idiomas - Ingles Virtual	Ingles Virtual
VIRTUALES COMPLEMENTARIA				
Manipulación alimentos	315	\$ 48.294.866	Formación Complementari a Virtual sin idiomas	Formación Complementari a Virtual
Manipulación alimentos	315	\$ 48.294.866	Formación Complementari a Virtual sin idiomas	Formación Complementari a Virtual
Agrícola	315	\$ 48.294.866	Formación Complementari a Virtual sin idiomas	Formación Complementari a Virtual
Agrícola	315	\$ 48.294.866	Formación Complementari a Virtual sin idiomas	Formación Complementari a Virtual



Pedagogía	315	\$ 48.294.866	Formación Complementaria Virtual sin idiomas	Formación Complementaria Virtual
Pedagogía	315	\$ 48.294.866	Formación Complementaria Virtual sin idiomas	Formación Complementaria Virtual
Gestión organizacional	315	\$ 48.294.866	Formación Complementaria Virtual sin idiomas	Formación Complementaria Virtual
Gestión organizacional	315	\$ 48.294.866	Formación Complementaria Virtual sin idiomas	Formación Complementaria Virtual
Gestión organizacional	315	\$ 48.294.866	Formación Complementaria Virtual sin idiomas	Formación Complementaria Virtual
Gestión organizacional	315	\$ 48.294.866	Formación Complementaria Virtual sin idiomas	Formación Complementaria Virtual
Contabilidad y Finanzas	315	\$ 48.294.866	Formación Complementaria Virtual sin idiomas	Formación Complementaria Virtual
Contabilidad y Finanzas	315	\$ 48.294.866	Formación Complementaria Virtual sin idiomas	Formación Complementaria Virtual
Contabilidad y Finanzas	315	\$ 48.294.866	Formación Complementaria Virtual sin idiomas	Formación Complementaria Virtual
Contabilidad y Finanzas	315	\$ 48.294.866	Formación Complementaria Virtual sin idiomas	Formación Complementaria Virtual
Contabilidad y Finanzas	315	\$ 48.294.866	Formación Complementaria Virtual sin idiomas	Formación Complementaria Virtual



Agroindustrial	315	\$ 48.294.866	Formación Complementaria Virtual sin idiomas	Formación Complementaria Virtual
Agroindustrial	315	\$ 48.294.866	Formación Complementaria Virtual sin idiomas	Formación Complementaria Virtual
Forestal y medio ambiente	315	\$ 48.294.866	Formación Complementaria Virtual sin idiomas	Formación Complementaria Virtual
Ofimática	315	\$ 48.294.866	Formación Complementaria Virtual sin idiomas	Formación Complementaria Virtual
ARTICULACION CON LA MEDIA				
Ambiental	300	\$ 45.995.110	CONSERVACION RECURSOS NATURALES	GENERAR PROCESOS DE EDUCACIÓN, PARTICIPACIÓN Y GESTIÓN AMBIENTAL, EN EL ÁMBITO DEL DESARROLLO SOSTENIBLE CON BASE EN LAS NECESIDADES Y POLÍTICAS DEL TERRITORIO.
Ambiental	300	\$ 45.995.110	CONSERVACION RECURSOS NATURALES	GENERAR PROCESOS DE EDUCACIÓN, PARTICIPACIÓN Y GESTIÓN AMBIENTAL, EN EL ÁMBITO DEL DESARROLLO SOSTENIBLE CON BASE EN LAS NECESIDADES Y



				POLÍTICAS DEL TERRITORIO.
Ambiental	300	\$ 45.995.110	MONITOREO AMBIENTAL	GESTIONAR EL MANEJO DE RESIDUOS SÓLIDOS SEGÚN ESPECIFICACIONES TÉCNICAS Y NORMATIVA
Agropecuaria	300	\$ 45.995.110	SISTEMAS AGROPECUARIOS ECOLOGICOS	GENERAR PROCESOS DE EDUCACIÓN, PARTICIPACIÓN Y GESTIÓN AMBIENTAL, EN EL ÁMBITO DEL DESARROLLO SOSTENIBLE CON BASE EN LAS NECESIDADES Y POLÍTICAS DEL TERRITORIO.
Agropecuaria	300	\$ 45.995.110	SISTEMAS AGROPECUARIOS ECOLOGICOS	ESTABLECER CULTIVOS SEGÚN TIPO DE PRODUCTO, REQUERIMIENTOS TÉCNICOS Y NORMAS DE LA AGRICULTURA ECOLÓGICA.
Agropecuaria	300	\$ 45.995.110	SISTEMAS AGROPECUARIOS ECOLOGICOS	ESTABLECER CULTIVOS SEGÚN TIPO DE PRODUCTO, REQUERIMIENTOS TÉCNICOS Y NORMAS DE LA AGRICULTURA ECOLÓGICA.
Agrícola	300	\$ 45.995.110	SISTEMAS AGROPECUARIOS ECOLOGICOS	ESTABLECER CULTIVOS SEGÚN TIPO DE PRODUCTO, REQUERIMIENTOS TÉCNICOS Y



				NORMAS DE LA AGRICULTURA ECOLÓGICA.
Agrícola	300	\$ 45.995.110	SISTEMAS AGROPECUARIOS ECOLOGICOS	ESTABLECER CULTIVOS SEGÚN TIPO DE PRODUCTO, REQUERIMIENTOS TÉCNICOS Y NORMAS DE LA AGRICULTURA ECOLÓGICA.
Agrícola	300	\$ 45.995.110	SISTEMAS AGROPECUARIOS ECOLOGICOS	ESTABLECER CULTIVOS SEGÚN TIPO DE PRODUCTO, REQUERIMIENTOS TÉCNICOS Y NORMAS DE LA AGRICULTURA ECOLÓGICA.
Cafés especiales	300	\$ 45.995.110	BARISMO	MANIPULAR CAFÉ TOSTADO Y MOLIDO DE ACUERDO CON LAS RECOMENDACIONES Y NORMAS ESTABLECIDAS.
Cafés especiales	300	\$ 45.995.110	PERFILACION SENSORIAL DEL CAFE	REALIZAR EL ANÁLISIS SENSORIAL DE LA BEBIDA (CATACIÓN) PARA DETERMINAR SU CALIDAD Y USO
Cafés especiales	300	\$ 45.995.110	PERFILACION SENSORIAL DEL CAFE	REALIZAR EL ANÁLISIS SENSORIAL DE LA BEBIDA (CATACIÓN) PARA DETERMINAR







				SU CALIDAD Y USO
Agroindustria	300	\$ 45.995.110	PANIFICACION	Elaborar masa de panificación de acuerdo con la guía de producción y normativa sanitaria
POBLACIONES ESPECIALES				
Quimica	315	\$ 48.294.866	FABRICACION DE PRODUCTOS DE ASEO PARA EL HOGAR	ELABORAR PRODUCTOS QUÍMICOS SEGÚN ESPECIFICACIONES TÉCNICAS Y NORMATIVA LEGAL
Agropecuaria	315	\$ 48.294.866	MANEJO AGROECOLOGICO DE SUELOS	Sembrar cultivo de acuerdo con especificaciones técnicas y buenas prácticas agrícolas
Agropecuaria	315	\$ 48.294.866	BUENAS PRACTICAS AGRICOLAS	PLANEAR PRODUCCIÓN SEGÚN CARACTERÍSTICAS DEL SISTEMA PRODUCTIVO Y NORMAS LEGALES VIGENTES.
Agropecuaria	315	\$ 48.294.866	MANEJO AGROECOLOGICO DE SUELOS	Sembrar cultivo de acuerdo con especificaciones técnicas y buenas prácticas agrícolas
Emprendimiento y/o la empleabilidad rural	315	\$ 48.294.866	GESTION DE MERCADO, COMERCIALIZACION Y VENTAS	ESTRUCTURAR EL PLAN ESTRATÉGICO DE MERCADEO



			- BASADO EN EL MODELO CANVAS	DE ACUERDO CON EL COMPORTAMIENTO DEL MERCADO Y DIRECCIONAMIENTO ORGANIZACIONAL.
Agropecuaria	315	\$ 48.294.866	PREPARACION DE GALPON Y RECEPCION DE POLLOS	ENCASSETAR POLLITOS CON EL FIN DE INICIAR SU DESARROLLO, SEGÚN CONDICIONES REQUERIDAS.
Agroindustria	315	\$ 48.294.866	ELABORACION DE PRODUCTOS CARNICOS EMULSIONADOS	Adecuar materias primas alimenticias según buenas prácticas de manufactura y parámetros de producción
Agroindustria	315	\$ 48.294.866	ELABORACION ARTESANAL DE PRODUCTOS DE PANIFICACION	ELABORAR PRODUCTOS DE PANIFICACIÓN DE ACUERDO CON EL PROGRAMA DE PRODUCCIÓN Y NORMATIVIDAD VIGENTE.
Salud ocupacional y/o afines en las Comunidades Indígenas y/o grupos asignados del Departamento del Quindío	315	\$ 48.294.866	FUNDAMENTOS BASICOS EN SALUD OCUPACIONAL	FOMENTAR PRÁCTICAS SEGURAS Y SALUDABLES EN LOS AMBIENTES DE TRABAJO.
Agroindustria	315	\$ 48.294.866	ELABORACION DE DERIVADOS LACTEOS CONCENTRADOS	HIGIENIZAR LECHE DE ACUERDO CON PROCEDIMIENTO TÉCNICO Y NORMATIVA



Café	315	\$ 48.294.866	PREPARACION DE BEBIDAS DE CAFE POR METODOS ALTERNATIVOS	Extraer solubles de café según manuales y normativa técnica
<p>3. Proposiciones y varios: Se sugiere tener agilidad en el proceso y tener presentes todos los lineamientos emitidos para este fin.</p>				
CONCLUSIONES				
<p>Se Determinaron las necesidades iniciales de contratación para la presente vigencia de 100 instructores para los programas enunciados, teniendo en cuenta los lineamientos establecidos.</p>				
ESTABLECIMIENTO Y ACEPTACIÓN DE COMPROMISOS				
ACTIVIDAD /DECISIÓN	FECH A	RESPONSABLE	FIRMA	
Presentación de documentación contractual para iniciar el proceso contractual.	Enero 2025	Jorge Mario Pardo Castro		
ASISTENTES Y APROBACIÓN DECISIONES				
NOMBRE	DEPENDENCIA	APRUEBA (SI/NO)	OBSER VACIÓ N	FIRMA O PARTICIPACIÓN VIRTUAL
Paola Andrea Vanegas Loaiza	Centro Agroindustrial	Si	No	
Margarita Salazar Ramos	Centro Agroindustrial	Si	No	
Juan Diego Giraldo Llano	Centro Agroindustrial	Si	No	
Valentina Franco	Centro Agroindustrial	Si	No	Valentina franco G.
Jorge Mario Pardo Castro	Centro Agroindustrial	Si	No	
<p>De acuerdo con La Ley 1581 de 2012, Protección de Datos Personales, el Servicio Nacional de Aprendizaje SENA, se compromete a garantizar la seguridad y protección de los datos personales que se encuentran almacenados en este documento, y les dará el tratamiento correspondiente en cumplimiento de lo establecido legalmente.</p>				
Anexos. Sin Anexos				