1. TIPO DE INFORME

INFORME PARCIAL: _X_		INFORME FINAL: ____	CUOTA No. 8
Fecha informe:	Día: 30	Mes: NOVIEMBRE	Año: 2024

2. ASPECTOS GENERALES DEL CONTRATO Y SU EJECUCIÓN

Contrato: _X_	Convenio: __	#: **040.10.05.24.249**	Disponibilidad y Registro presupuestal con fecha (dd/mm/aa): **CDP 8100004805 del 10 de Abril de 2024** **RPC 9100023315 del 15 de Abril de 2024**

Nombre Contratista: **LESDI JOHANNA CALDERON GIRALDO**	Documento de Identificación No.: **1.114.092.146**

Fecha Inicio (dd/mm/aa): 15/04/2024	Plazo de Ejecución (meses): **15 DÍAS Y 8 MESES**	Fecha Terminación(dd/mm/aa): 31/12/2024

Proceso / área: **P4 JURIDICA**	Nombre supervisor: MARIA FERNADA CASTAÑEDA ORTEGA

Objeto del contrato: El objeto del presente contrato es contratar la prestación de servicios de apoyo a la gestión, con una persona natural bachiller, de manera independiente, sin vínculo laboral alguno, ni subordinación, para realizar actividades contractuales que son requeridas en el marco del convenio No 1.330.18.02-4287 entre el INCIVA y la secretaria de Ambiente y Desarrollo Sostenible para ejecutar el proyecto consolidación de la sostenibilidad de las acciones ambientales ejecutadas en los municipios de valle del cauca contribuyendo a la realización de procesos ambientales participativos con la comunidad recurrente vallecaucana en zonas urbanas y rurales del departamento del Valle del Cauca.

Proyecto (Rubro): Implementación de acciones de educación ambiental dentro del programa de gestores ambientales 2021-2023 Valle del Cauca

Eje Plan Estratégico Inciva: Educación Ambiental, Investigación, Desarrollo Tecnológico y la Innovación para la protección de la biodiversidad

Pilar Plan de Desarrollo Departamental: **Línea estratégica Valle departamento verde y sostenible**	Línea de acción: **Valle fortalece la cultura ambiental**
Programa Plan de Desarrollo Departamental: **Educación Ambiental Integral**	Subprograma Plan de Desarrollo Departamental: **Participación para la gestión ambiental**

Meta Plan de Desarrollo Departamental: **Ejecutar 1 acción orientada a la educación ambiental dentro del programa de gestores ambientales durante el cuatrienio**

3. VERIFICACIÓN DEL CUMPLIMIENTO DE LAS OBLIGACIONES, COMPROMISOS Y/O ACTIVIDADES CONTEMPLADAS EN EL CONTRATO POR PARTE DEL CONTRATISTA

Actividad No.	Descripción Obligación/ Actividad	% cumplimiento mensual
1	Asistir y apoyar las reuniones, capacitaciones y jornadas de fortalecimiento de capacidades que se definan para la planeación, logística, administración, seguimiento, ejecución y operación de todas las actividades del proyecto: "Consolidación de la sostenibilidad de las acciones ambientales ejecutadas en los municipios del Valle del Cauca"	88.9%
2	Desarrollar las actividades del proyecto: "Consolidación de la sostenibilidad de las acciones ambientales ejecutadas en los municipios del Valle del Cauca", con actores privados, la sociedad civil, CIDEAS, PROCEDAS, PRAES e instituciones educativas, en función de los objetivos del proyecto, por cada entrega de informe de actividades, según el cronograma de trabajo, incluyendo evidencia de los ejercicios de articulación y difusión del programa.	88.9%
3	Realizar seis (6) socializaciones, jornadas y/o capacitaciones mensuales en comunidades educativas y seis (6) en espacios comunitarios a través de fichas ambientales definidas por la Dirección de INCIVA, con registro fotográfico, planillas de asistencia e informe de actividades en el marco del proyecto: "Consolidación de la sostenibilidad de las acciones ambientales ejecutadas en los municipios del Valle del Cauca".	88.9%
4	Apoyar y participar en los procesos comunitarios asociados al desarrollo de actividades del proyecto: "Consolidación de la sostenibilidad de las acciones ambientales ejecutadas en los municipios del Valle del Cauca", asignados por la supervisión del contrato.	88.9%
5	Apoyar la divulgación y difusión de las actividades, campañas y procesos realizados a través de los medios de comunicación definidos en el marco del proyecto:" Consolidación de la sostenibilidad de las acciones ambientales ejecutadas en los municipios del Valle del Cauca".	88.9%
6	Las demás que le sean asignadas de acuerdo con el objeto del contrato	88.9%

4. INFORME TECNICO O DE EJECUCIÓN

EJECUCIÓN: (Actividades informe contratista con fotos y/o evidencias)

Actividad No. 1: Asistir y apoyar las reuniones, capacitaciones y jornadas de fortalecimiento de capacidades que se definan para la planeación, logística, administración, seguimiento, ejecución y operación de todas las actividades del proyecto: "Consolidación de la sostenibilidad de las acciones ambientales ejecutadas en los municipios del Valle del Cauca"

Participó y asistió en las reuniones, capacitaciones y jornadas de fortalecimiento realizadas por el enlace zonal, Diana María Bueno y el equipo técnico durante el mes de NOVIEMBRE en temas del eje temático y sus temas de educación ambiental, y talleres con el equipo psicosocial.

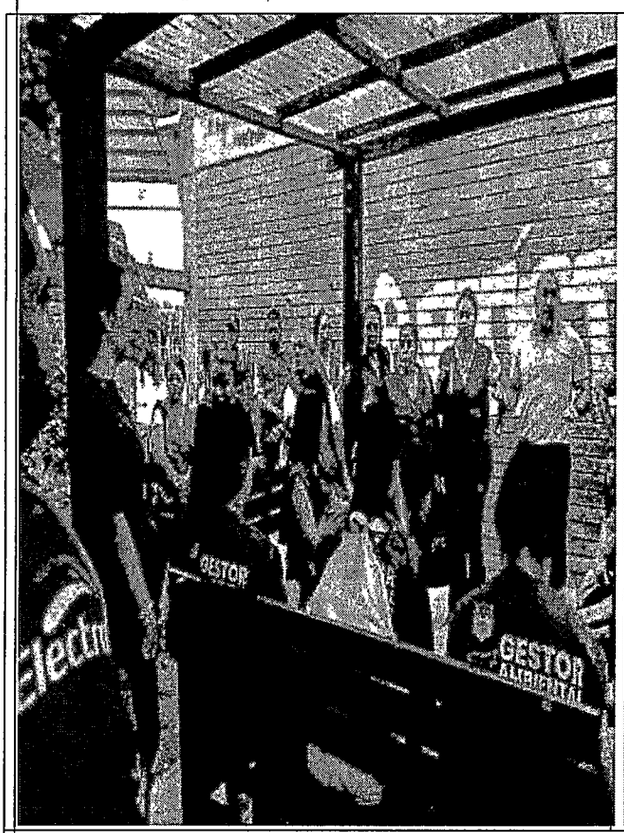

Participó en la reunión con el supervisor de zona, Johan Montoya y el acompañamiento del supervisor Willinton del Castillo, en esta reunión hablaron de varios temas en general como que el informe de diciembre lo relacionan con fecha hasta el 31, también habló del curso del Sena que se está brindando INCIVA, y también se resolvieron algunas dudas por parte de los gestores.

Fecha: 6 / NOVIEMBRE / 2024 – HORA 2:00 PM - 3:00 PM

Lugar: I.E HOLGUIN GARCES – SANTA ANA CARTAGO VALLE

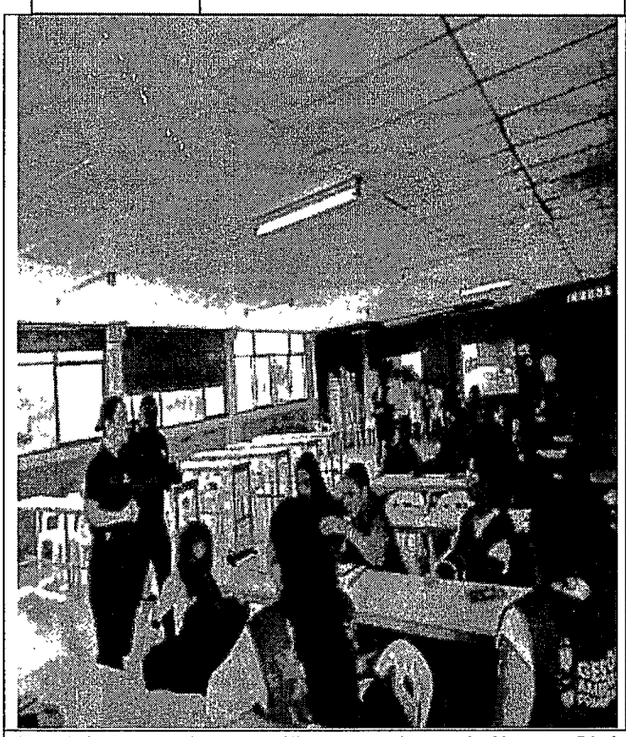

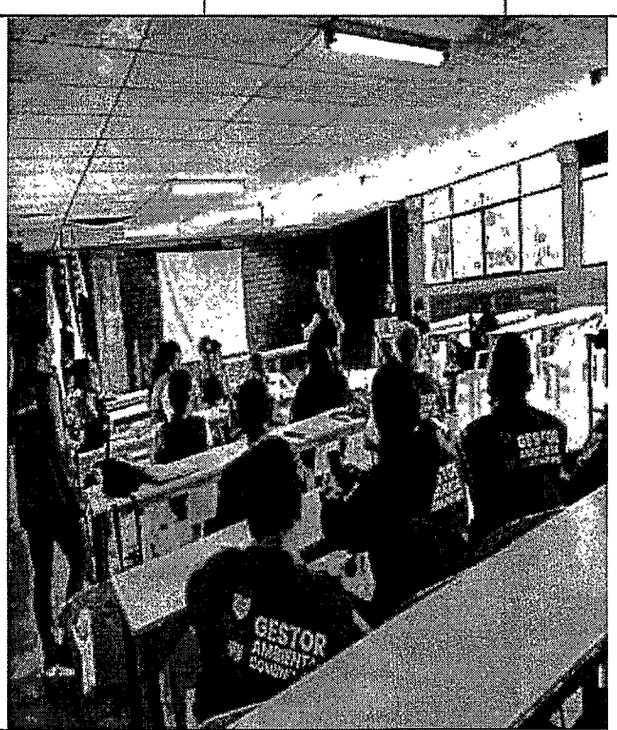

Participó en la reunión con la psicóloga Cielo Idaly Morales, y el acompañamiento de los supervisores de zona, enlaces zonales, apoyos territoriales y gestores de zona norte 1 y 2, en esta reunión la doctora habló de habilidades comunicativas y lo importante que es tener una buena comunicación, en nuestra vida sea social, laboral y familiar ya que tener una buena comunicación les brinda una buena calidad de vida en todo nuestro recorrido existencial, porque con la comunicación se trasmite mensajes dependiendo del tono de voz y las palabras que usen.

Fecha: 6 /NOVIEMBRE/ 2024 – HORA 3:00 PM - 4:00 PM

Lugar: I.E HOLGUIN GARCES – SANTA ANA CARTAGO VALLE

Participó en capacitación con el Ingeniero ambiental Duván Abahonza Gómez, apoyos territoriales, enlaces zonales y gestores de la zona norte 1 y 2, en donde realizaron la práctica de hacer compostaje con productos orgánicos traído por los gestores y vieron el paso a paso de esta actividad para que cada uno aprendiera y así poder hacerlo con la comunidad.

Fecha: 6 /NOVIEMBRE/ 2024 – HORA 4:00 PM - 5:00 PM

Lugar: I.E HOLGUIN GARCES – SANTA ANA CARTAGO VALLE

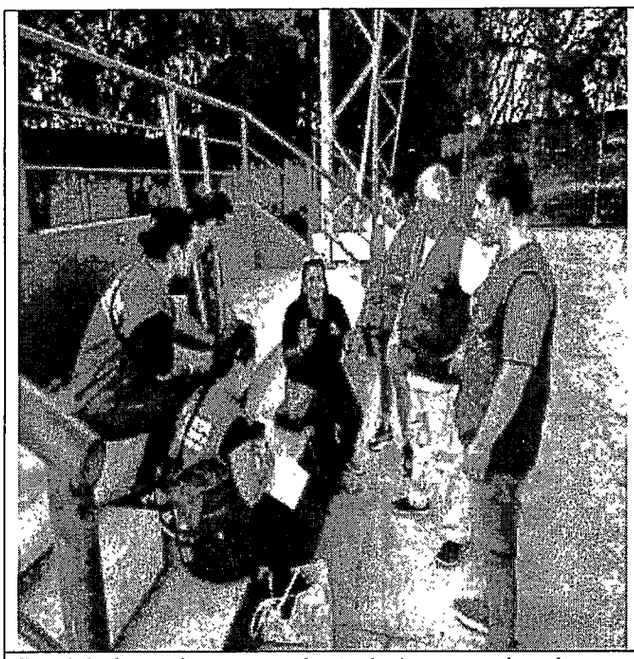

Participó en la mesa de trabajo con el enlace zonal Diana María Bueno y los demás gestores ambientales de Ansermanuevo, donde se llevó a cabo la planeación de actividades a realizar en el mes de Noviembre con los Cideas, Procedas y Praes, también se resolvieron algunas dudas por parte de los gestores.

Fecha: 6 /NOVIEMBRE/ 2024 – HORA 5:10 PM - 5:50 PM

Lugar: I.E HOLGUIN GARCES – SANTA ANA CARTAGO VALLE

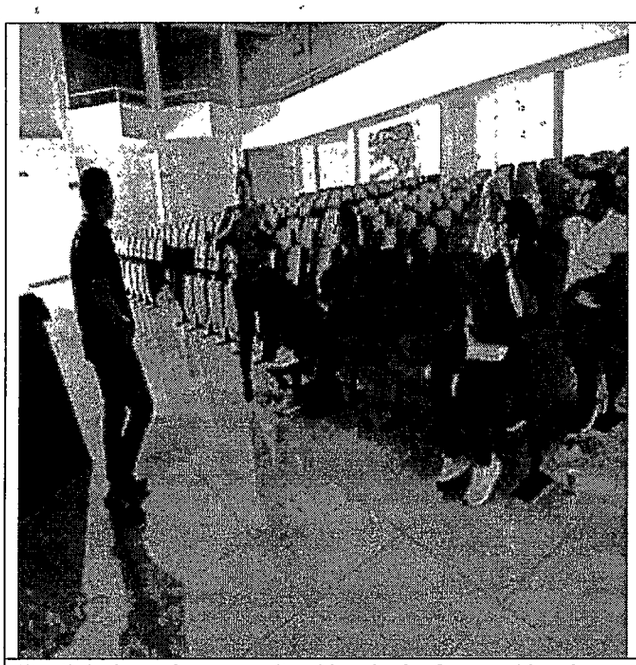
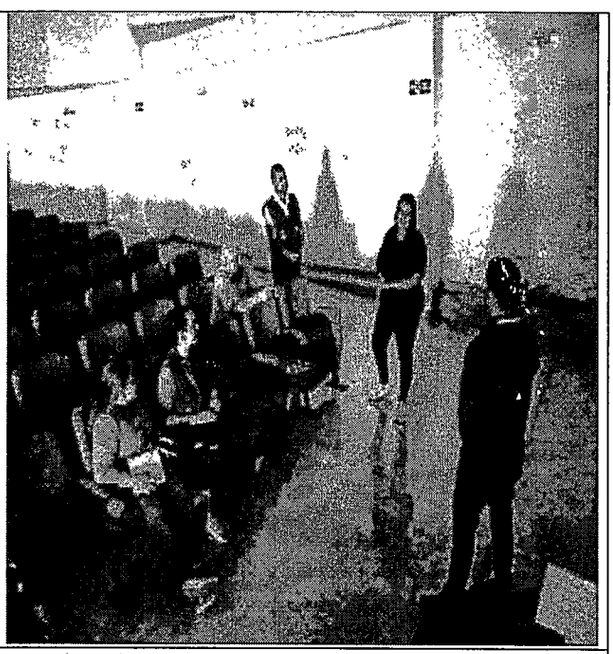

Participó en la capacitación de la formación de estrategias de apropiación ambiental del territorio a cargo del instructor del (Sena Clen), Johan García, el cual viene desde Buga valle a dar la orientación.

En esta actividad lo que hicieron fue la presentación de cada uno de los integrantes que asistieron y luego el profesor les compartió un taller con una serie de preguntas el cual debían de resolver por grupos de 2, la idea era crear algunas estrategias ambientales que se puedan implementar con la comunidad para generar conciencia ambiental en las personas.

Fecha: 13 /NOVIEMBRE/2024 – HORA 2:00 PM - 5:30 PM

Lugar: C.A.D SALA DE EXPOSICIONES CARTAGO VALLE

Actividad No. 2. Desarrollar las actividades del proyecto: "Consolidación de la sostenibilidad de las acciones ambientales ejecutadas en los municipios del Valle del Cauca", con actores privados, la sociedad civil, CIDEAS, PROCEDAS, PRAES e instituciones educativas, en función de los objetivos del proyecto, por cada entrega de informe de actividades, según el cronograma de trabajo, incluyendo evidencia de los ejercicios de articulación y difusión del programa.

Realizó articulaciones con actores claves con el propósito de dar a conocer la metodología de trabajo relacionada con la intervención en la comunidad en las diferentes actividades que pueden realizar con respecto a los espacios existentes en el Valle del Cauca que INCIVA opera para la realización de las actividades en el marco del proyecto.

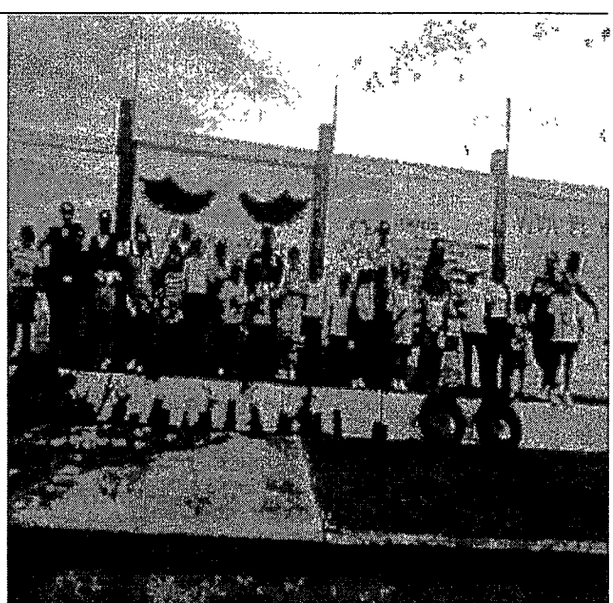

Participó en la siembra en articulación con el acompañamiento de los funcionarios de la alcaldía, la policía nacional del municipio y gestores de Ansermanuevo y la comunidad en general, donde sembraron arboles como, limón, palmas, suculentas, guayacanes, plantas de jardín, entre otros; esta actividad se realizó para el embellecimiento del lugar y para cerrar en el marco de la COP 16 que se termina el primero de noviembre.

Fecha: 1/ NOVIEMBRE/ 2024 – HORA 11:00 AM - 12:30 PM

Lugar: POLI DEPORTIVO MUNICIPAL

Participó en la siembra de 26 árboles frutales, limón, guanábana, mandarina, mango entre otros con los estudiantes del colegio Antonio José de sucre, y el acompañamiento del enlace zonal Diana María Bueno y demás gestores del municipio, la siembra la realizaron en el colegio y sus alrededores.

Fecha: 1 /NOVIEMBRE/ 2024 – HORA 9:00 AM - 10:30 AM
Lugar: I.E SANTA ANA DE LOS CABALLEROS – SEDE ANTONIO JOSE DE SUCRE

Actividad No. 3. Realizar seis (6) socializaciones, jornadas y/o capacitaciones mensuales en comunidades educativas y seis (6) en espacios comunitarios a través de fichas ambientales definidas por la Dirección de INCIVA, con registro fotográfico, planillas de asistencia e informe de actividades en el marco del proyecto: "Consolidación de la sostenibilidad de las acciones ambientales ejecutadas en los municipios del Valle del Cauca".

Realizó 6 socializaciones educativas y 6 comunitarias, desarrollando el eje temático del mes de NOVIEMBRE donde explicó cómo hacer un buen consumo responsable en cualquier lugar que se encuentren y lo importante que es para el medio ambiente y para finalizar realizó actividades lúdicas sobre el tema expuesto para un mejor aprendizaje.

SOCIALIZACION EDUCATIVA # 1

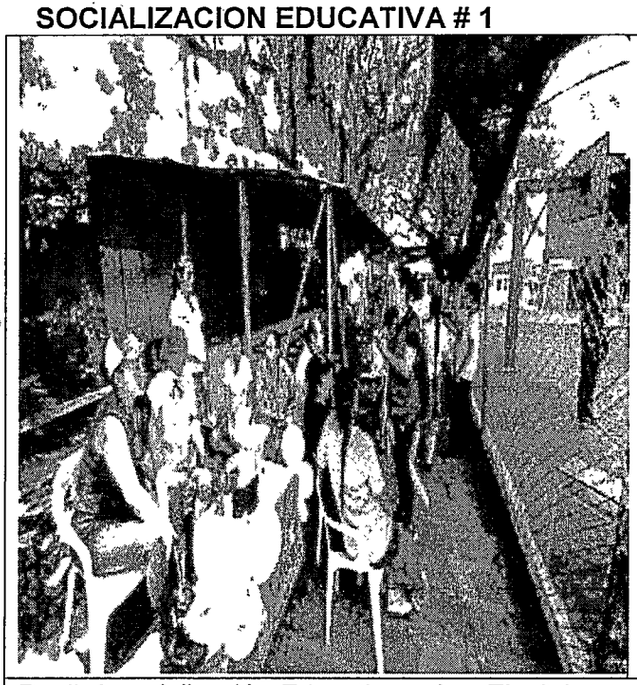

Realizó socialización Educativa sobre Eje 3.Aprendizaje Agroecológico – Ficha: Ecohuertas, donde habló de lo importante que es para todos tener estas prácticas ambientales desde los hogares o sea con la comunidad ya que estamos consumiendo productos orgánicos y a un bajo costo, además no estrían dejando perder esta tradición que vienen de los antepasados y también brindo conocimiento sobre la COP 16 y todo lo que beneficia este evento tan importante en nuestra biodiversidad
Fecha: 1 /NOVIEMBRE/ 2024 – HORA 6:40 AM - 7:30 AM
Lugar: I.E SANTA ANA DE LOS CABALLEROS – GRUPO MIXTO
IMPACTANDO A 9 PERAONAS ENTRE LOS 12 Y 35 AÑOS

SOCIALIZACION EDUCATIVA #2

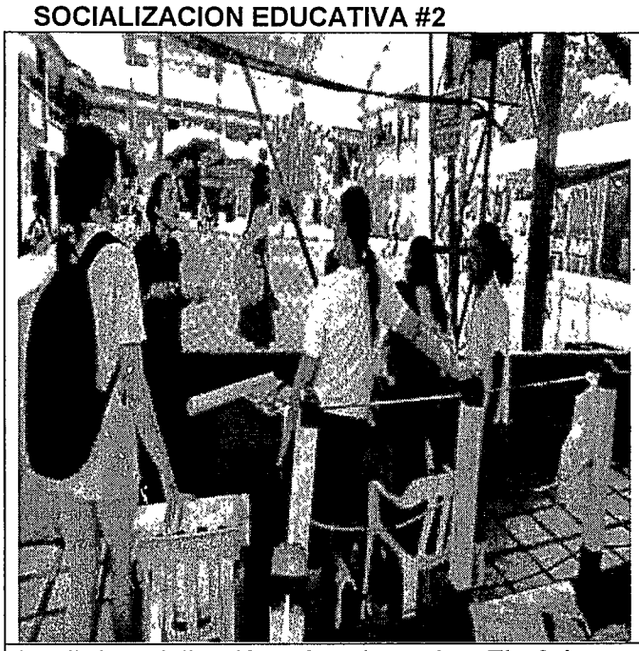
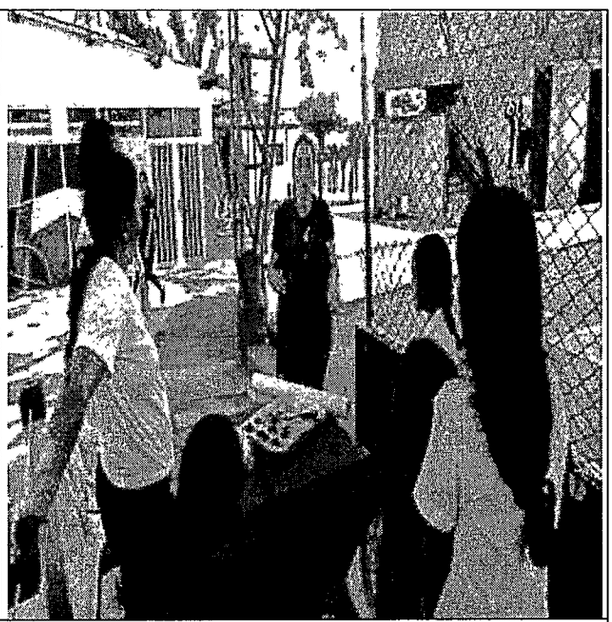

Realizó socialización educativa sobre Eje 3.Aprendizaje Agroecológico - Ficha: Ecohuertas, y todo los beneficios que trae tener un huerta en casa o con la comunidad, además el buen ejemplo para los pequeños es muy importante para un futuro y para finalizar, brindo conocimiento sobre la COP 16 y lo importante que es para nuestra biodiversidad y los beneficiOos que deja para el futuro.
Fecha: 1 /NOVIEMBRE/ 2024 – HORA 7:40 AM - 8:30 AM
Lugar: I.E SANTA ANA DE LOS CABALLEROS – GRUPO MIXTO
IMPACTANDO A 8 PERSONAS ENTRE LOS 12 A 35 AÑOS

SOCIALIZACION EDUCATIVA #3

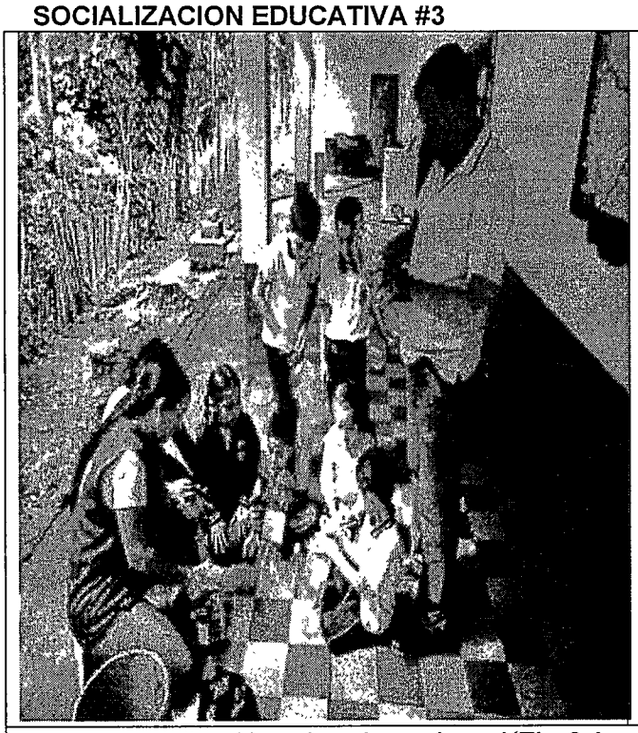
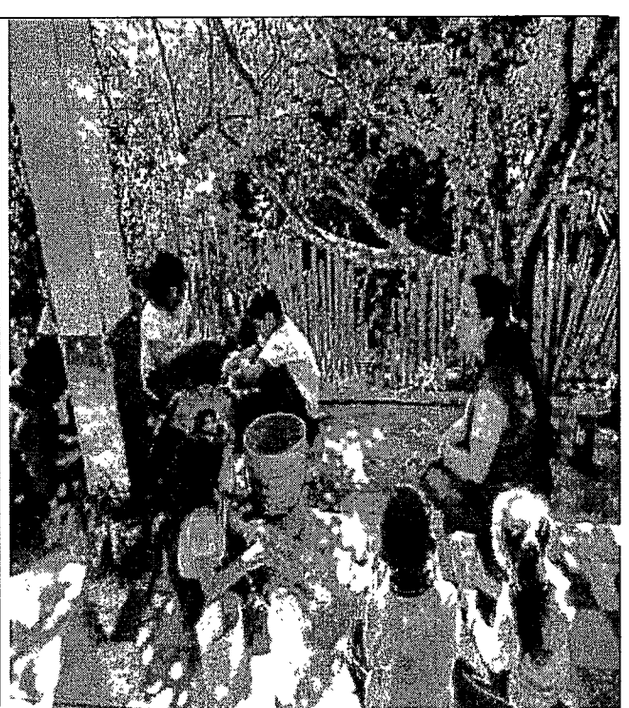

Realizó socialización educativa sobre el Eje 3.Aprendizaje Agroecológico, ecohuertas con el grupo mixto de la sede Cartagena de indias, donde realizaron la siembra de semillas como, cilantro, lechuga, tomate, zanahoria.
Fecha: 5 /NOVIEMBRE/ 2024 – HORA 8:50 AM - 9:30 AM
Lugar: JORGE ISAAC – SEDE CARTAGENA DE INDIAS

IMPACTANDO A 15 PERSONAS ENTRE LOS 5 y 11 AÑOS

SOCIALIZACION EDUCATIVA #4

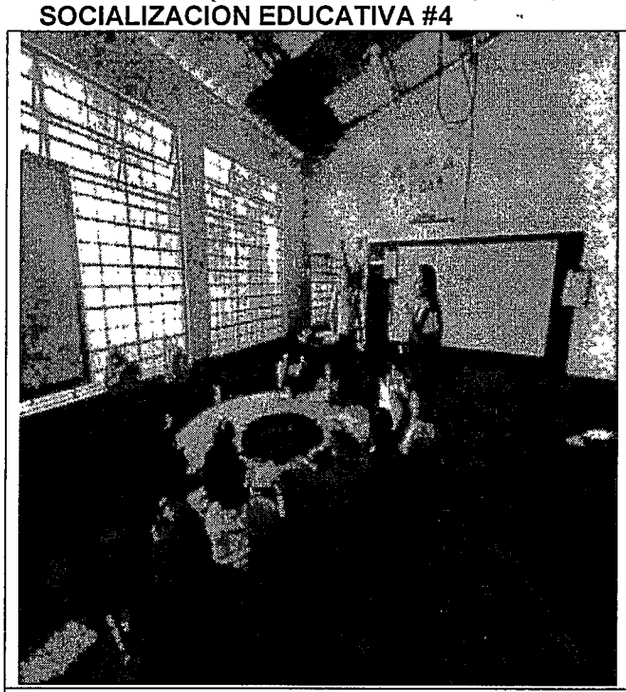

Realizó socialización educativa con el grupo mixto sobre el Eje 3.Aprendizaje Agroecológico, ecohuertas, donde explico la importancia de tener una huerta en casa, en el colegio o con la comunidad ya que estamos aportando al medio ambiente y estaríamos consumiendo productos más frescos y orgánicos.

Fecha: 5 /NOVIEMBRE/ 2024 – HORA 8:00 AM - 8:40 AM

Lugar: I.E SANTA ANA DE LOS CABALLEROS – SEDE CARTAGENA DE INDIAS

IMPACTANDO A 15 PERSONAS ENTRE LOS 5 A 11 AÑOS

SOCIALIZACION EDUCATIVA #5

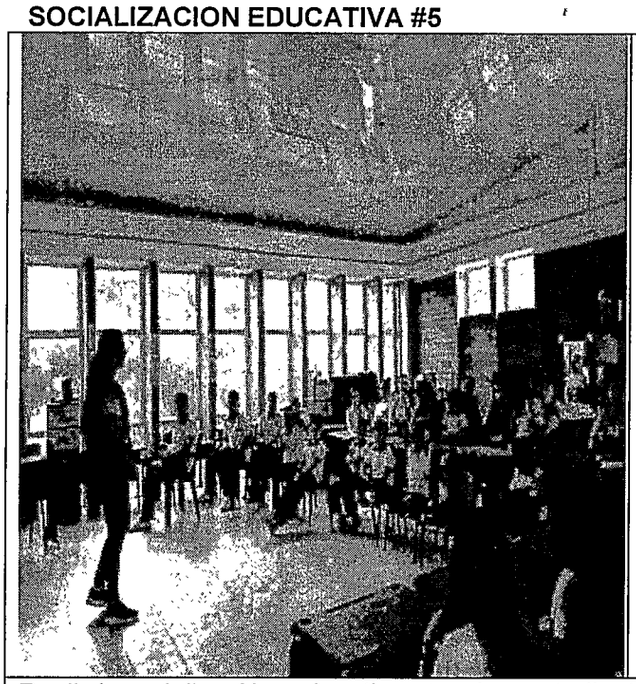

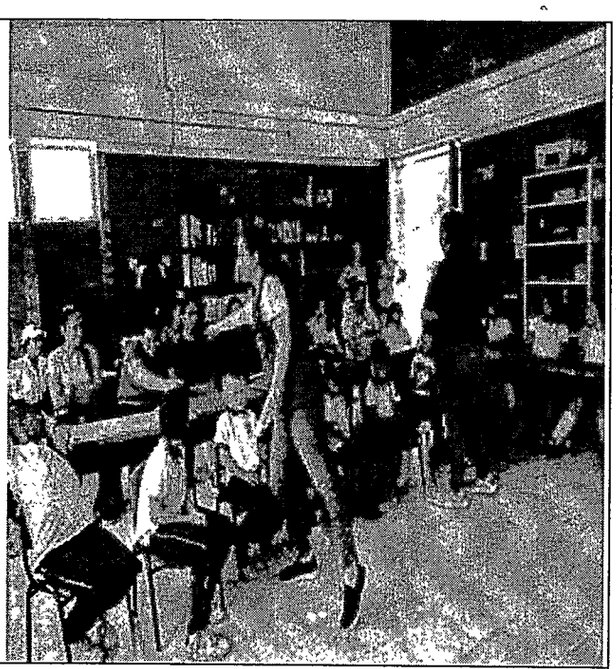

Realizó socialización educativa con los estudiantes del grado transición sobre el Eje 1 manejo adecuado de residuos sólidos y lo importante que es saber dar un buen uso a estos residuos porque están contaminando el medio ambiente sin darnos cuenta y esto nos afecta toda nuestra biodiversidad, y lo importante que es dar un buen ejemplo a los más pequeños para un futuro más limpio.

Fecha: 5/NOVIEMBRE/2024 – HORA 10:00 AM - 10:50 AM
Lugar: I.E SANTA ANA DE LOS CABALLEROS – SEDE ANTONIO JOSE DE SUCRE – GRADO TRANSICION
IMPACTANDO A 17 PERSONAS ENTRE LOS 5 A 30 AÑOS

SOCILIZACION EDUCATIVA #6

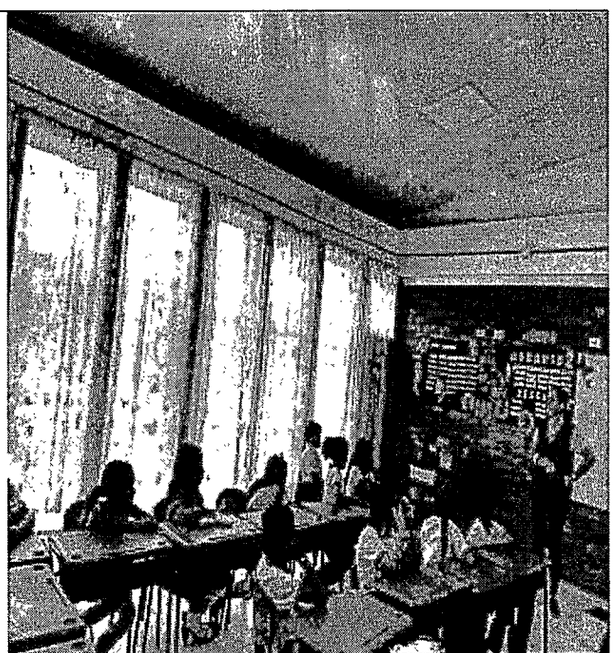

Realizó socialización educativa con el grado. 2° donde habló del eje 1 manejo adecuado de residuos sólidos de cómo desde casa pueden poner un granito de arena, haciendo una correcta separación de los residuos que generamos y dándoles un segundo uso.
Fecha: 5/NOVIEMBRE/2024 – HORA 11:00 AM - 11:40 AM
Lugar: I.E SANTA ANA DE LOS CABALLEROS – SEDE ANTONIO JOSE DE SUCRE GRADO 2°
IMPACTANDO A 28 ENTRE LOS 7 A 8 AÑOS

SOCIALIZACION COMUNITARIA # 1

Realizó socialización comunitaria con el grupo de modalidad familiar donde habló del eje 3.Aprendizaje Agroecológico ecohuertas y lo importante que es para toda la comunidad tener estas prácticas ya que le estamos aportando al medio ambiente de una manera muy sencilla y también estamos economizando dinero cultivando nuestras propias hortalizas y estaríamos consumiendo productos orgánicos, para terminar realizaron una manualidad con material reciclado, velitas

ecológicas con aceite usado de cocina.
Fecha: 6/NOVIEMBRE/2024 – HORA 9:00 AM - 9:50 AM
Lugar: LUDOTECA MUNICIPAL
IMPACTANDO A 14 PERSONAS ENTRE LOS 18 A 30 AÑOS

SOCIALIZACION COMUNITARIA #2

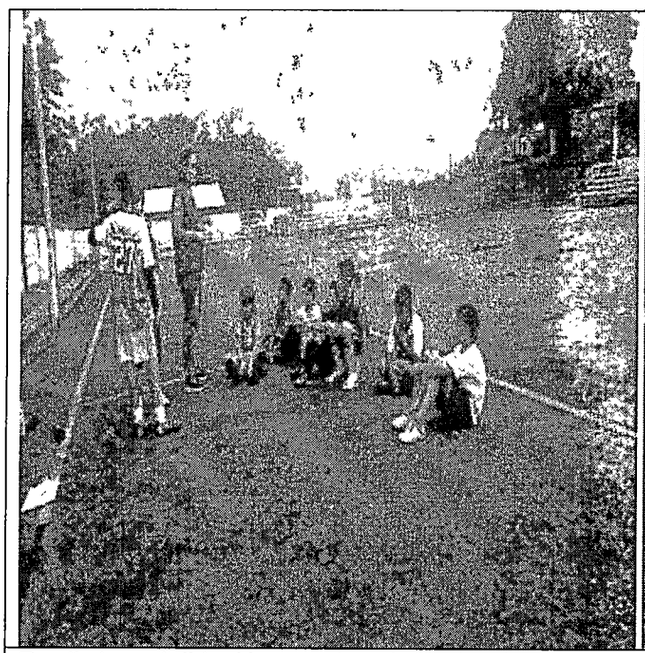

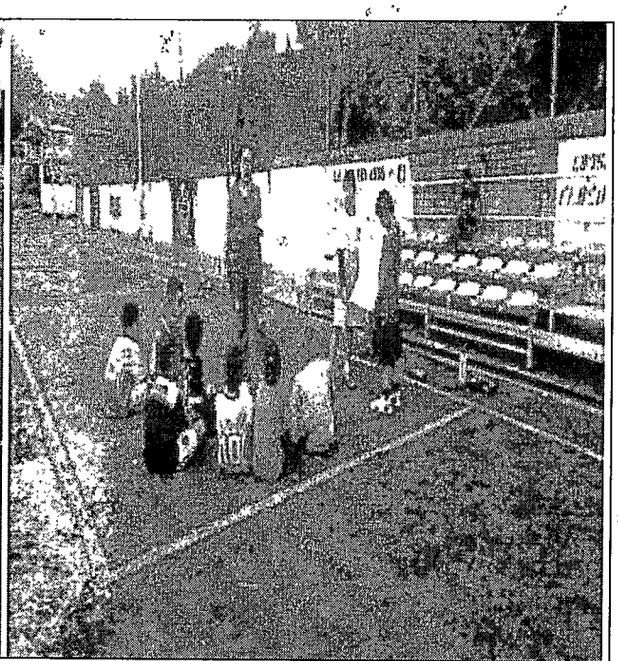

Realizó socialización con los deportistas del grupo semillero deportivo gamba donde trató el Eje 3 .Aprendizaje Agroecológico, ecohuertas donde habló de cómo podemos ayudar en casa cultivando nuestras propias hortalizas y lo fácil y practico que puede ser y también de todos los beneficios que esta práctica ambiental brinda.
Fecha: 7/NOVIEMBRE/2024 – HORA 3:30 PM - 4:20 PM
Lugar: POLI DEPORTIVO MUNICIPAL – GRUPO A (MARTES Y JUEVES)
IMPACTANDO A 13 PERSONAS ENTRE LOS 7 A 12 AÑOS

SOCIALIZACION COMUNITARIA #3

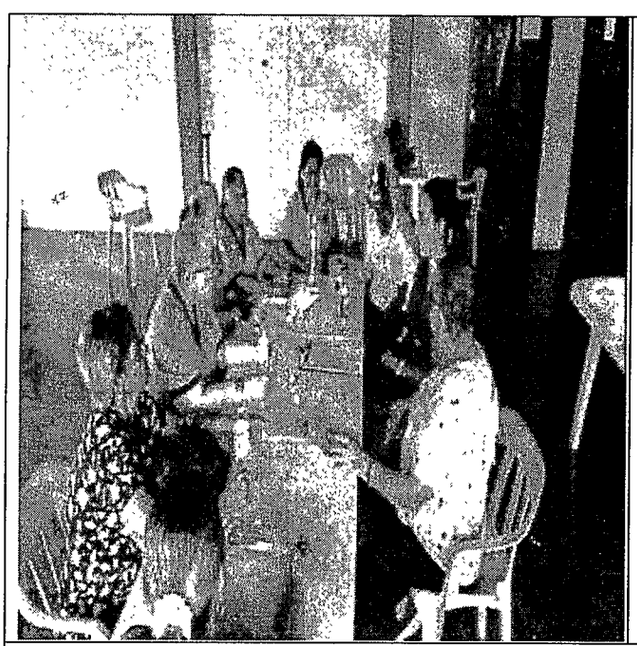

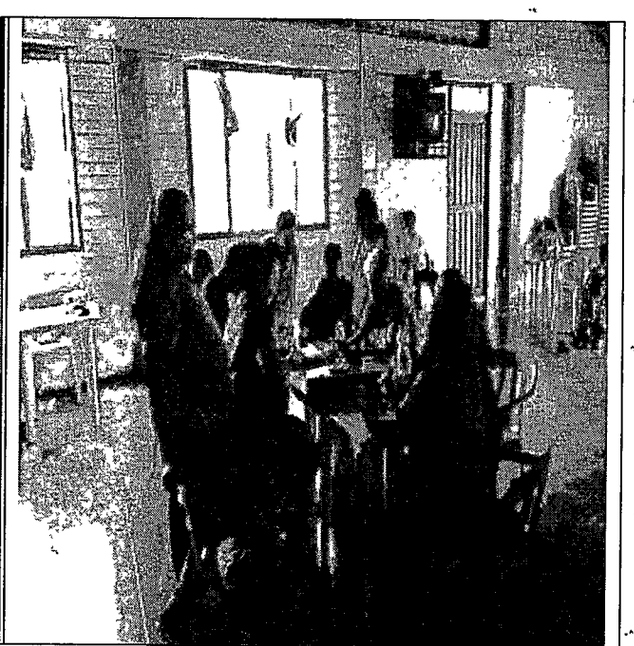

Realizó socialización con el grupo de tercera edad (revivir), donde explico el eje 3: aprendizaje agroecológico, ecohuertas y lo importante que es para todos tener estas prácticas en casa ya que les

brinda muchos beneficios a la hora de comprar y también estarían aportando al medio ambiente, para finalizar hicieron una manualidad navideña con botellas de plástico.
Fecha: 5/NOVIEMBRE/2024 – HORA 2:00 PM - 3:00 PM
Lugar: SEDE DE LA TERCERA EDAD
Impactando a 17 personas entre los 35 a 75 años

SOCIALIZACION COMUNITARIA #4

Realizó socialización comunitaria con los niños de la comunidad del barrio laureles, donde explico el eje 3: aprendizaje agroecológico, ecohuertas, donde les habló a los niños lo importante de tener estas prácticas desde casa ya que les permite consumir alimentos más frescos y orgánicos, aparte estarían aportando al medio ambiente sembrando plantas y ahorrando a la hora de adquirir un producto y también no pueden dejar perder esta tradición de las huertas.
Fecha: 4 /NOVIEMBRE/2024 – HORA 6:00 PM - 6:45 PM
Lugar: BARRIO LAURELES
IMPACTANDO A 6 PERSONAS ENTRE LOS 7 A 11 AÑOS

SOCIALIZACION COMUNITARIA #5

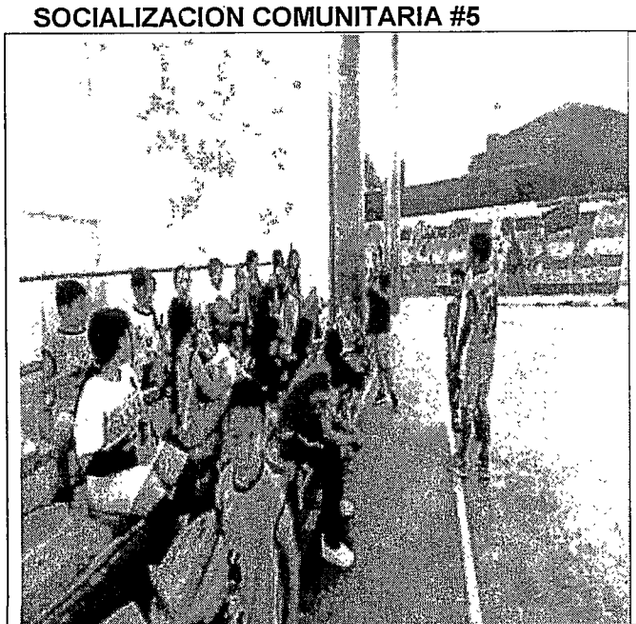
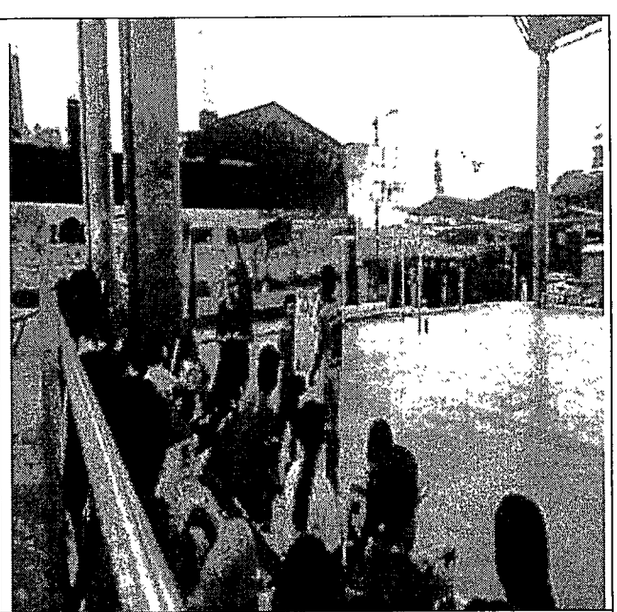

Realizó socialización comunitaria con el grupo de voleibol donde explico el eje 3: aprendizaje agroecológico, ecohuertas y lo importante que es para todos tener esta práctica ambiental desde casa ya que les representa economía porque sale mucho más económico cultivar sus propias hortalizas y también estarían consumiendo productos más orgánicos y frescos, también les

recomendó de que no dejen perder esta tradición como lo hacían los abuelos, luego para terminar realizó algunas preguntas relacionadas con el tema expuesto para un mayor aprendizaje.
Fecha: 4 /NOVIEMBRE/2024 – HORA 4:00 PM - 4:40 PM
Lugar: COLISEO MUNICIPAL
IMPACTANDO A 18 PERSONAS ENTRE 6 Y 15 AÑOS

SOCIALIZACION COMUNITARIA #6

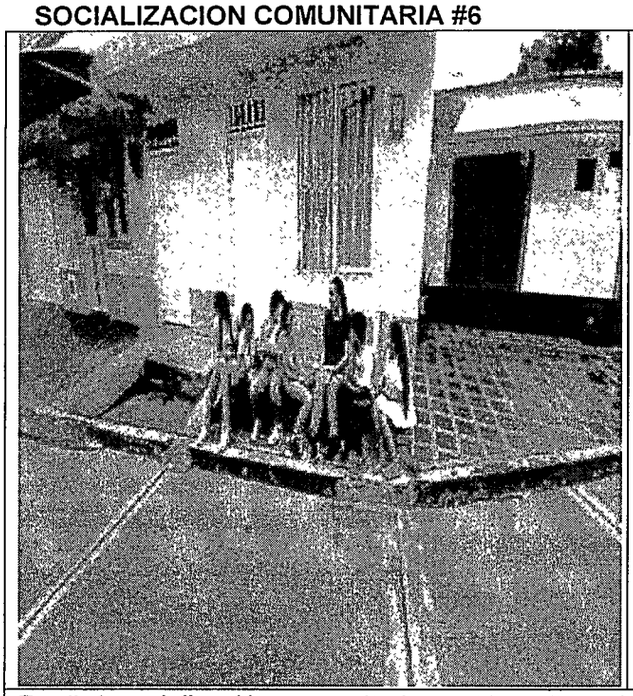

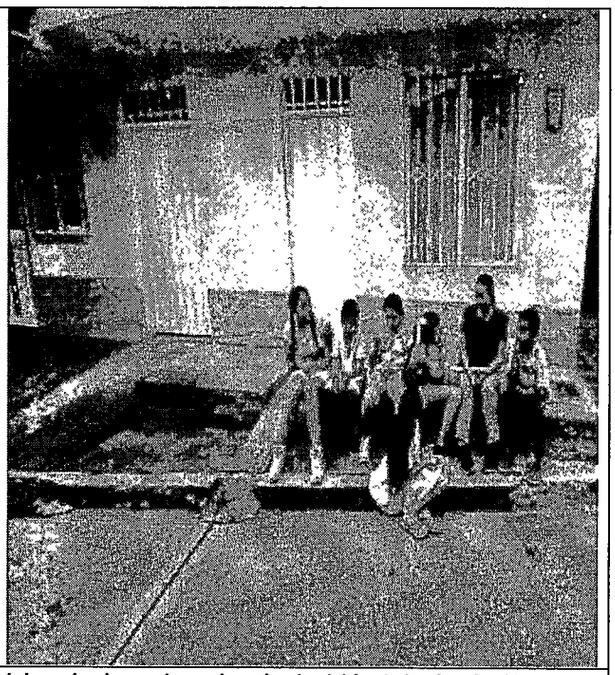

Realizó socialización comunitaria con los niños del barrio laureles donde habló del eje 3: Buenas Prácticas Ambientales, con esta oportunidad les reforzó a los niños como pueden aportar al medio ambiente de una manera muy sencilla por ejemplo no malgastar el agua, apagar la luz cuando no la estemos usando, hacer una buena separación de los residuos, si vemos un grifo dañado pedirle a un adulto que lo arregle, que cuando laven la bicicleta sea con agua de lluvia o con agua en un tarro no con manguera que tengan la buena práctica de sembrar árboles y lo más importante no arrojar basuras a las calles porque estarían contaminando el ambiente y estos desechos se van por el alcantarillado y terminan en los ríos y luego para terminar realizó una serie de preguntas sobre el tema para un mayor aprendizaje.
Fecha: 14 /NOVIEMBRE/2024 – HORA 4:30 PM - 5:10 PM
Lugar: BARRIO LAURELES
IMPACTANDO A 6 PERSONAS ENTRE LOS 7 A 11 AÑOS

Actividad No. 4. Apoyar y participar en los procesos comunitarios asociados al desarrollo de actividades del proyecto: "Consolidación de la sostenibilidad de las acciones ambientales ejecutadas en los municipios del Valle del Cauca", asignados por la supervisión del contrato.

Participó en la ejecución de las acciones ambientales en el Municipio de ANSERMANUEVO en la cual realizaron actividades relacionadas con los objetivos del proyecto en el cuidado, protección y preservación del medio ambiente en los diferentes espacios del territorio además de la presencia de la comunidad para lograr la transmisión de información que permita generar consciencia en el cuidado del medio ambiente.

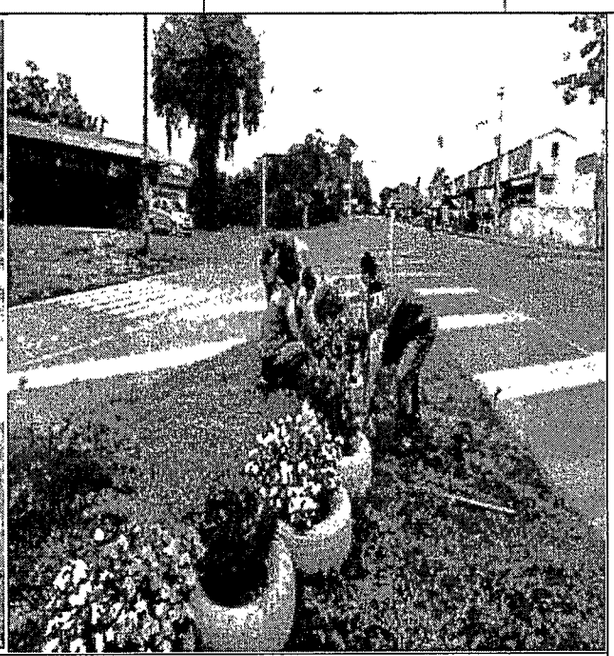

Participó en el seguimiento del gusanito echo en llantas, con los gestores del municipio donde se sembraron 9 vicas, y también a los arboles sembrados alrededor del romboy, encontrando 2 plantas secas las cuales fueron remplazadas y todo el lugar se le hizo limpieza de rastrojo.

Fecha: 11 /NOVIEMBRE/2024 – HORA 7:00 AM - 9:00 AM

Lugar: SECTOR ROMBOY ENTRADA AL MUNICIPIO DE AMSERMANUEVO

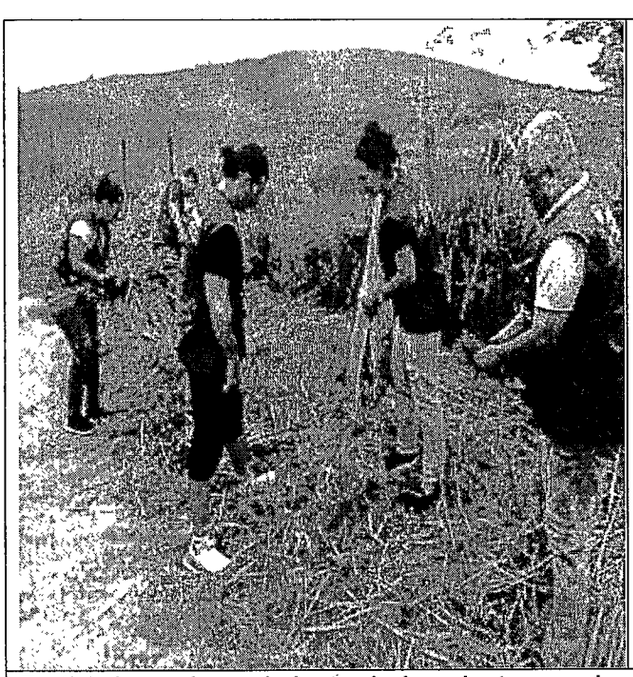

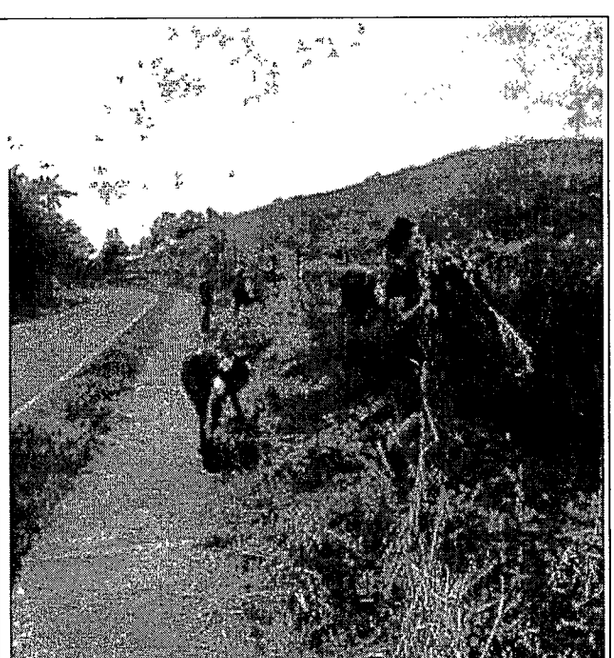

Participó en el seguimiento de las plantas sembradas en el sector de la estampilla, encontrando 8 crecidas en buen estado, con los demás gestores del municipio de ansermanuevo, también limpiaron un poco el lugar y se le puso residuos orgánicos a las plantas como abono.

Fecha: 11/NOVIEMBRE/2024 – HORA 9:45 AM - 10:45 AM

Lugar: SECTOR LA ESTAMPILLA VIA ANSERMANUECO CARTAGO

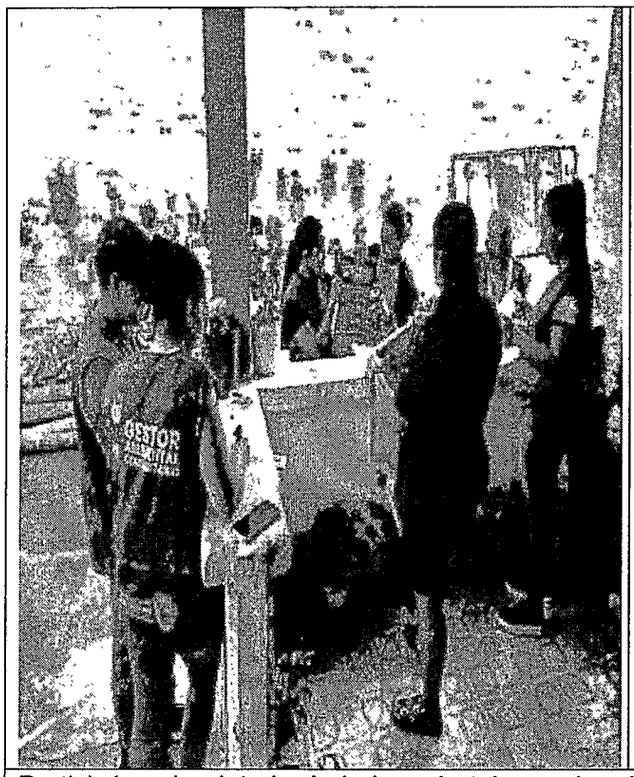

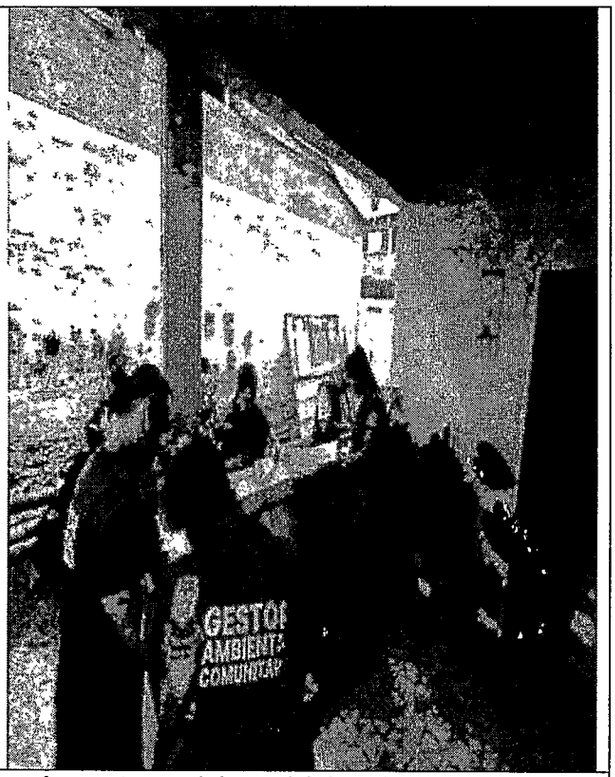

Participó en la pintada de bolsas de tela con los demás gestores del municipio y la supervisión del enlace zonal Diana María Bueno ya que estas bolsas se van a repartir en el colegio Santa Ana de los Caballeros, a los padres de familia con el fin de fomentar el uso de menos plásticos, las bolsas se pintaron con las palabras Reutiliza, Recicla y Reduce para así generar más conciencia sobre el cuidado de nuestro medio ambiente.

Fecha: 2 /NOVIEMBRE/2024 – HORA 2:00 PM - 4:00 PM

Lugar: BARRIO PLAZA VIEJA

Actividad No. 5: Apoyar la divulgación y difusión de las actividades, campañas y procesos realizados a través de los medios de comunicación definidos en el marco del proyecto:" Consolidación de la sostenibilidad de las acciones ambientales ejecutadas en los municipios del Valle del Cáuca

Realizó el apoyo con respecto a la divulgación de las diferentes actividades y campañas realizadas por el INCIVA en redes sociales con el propósito de dar alcance digital de las mismas a mayor población para que la comunidad conozca las diferentes actividades realizadas por la entidad y por el proyecto.

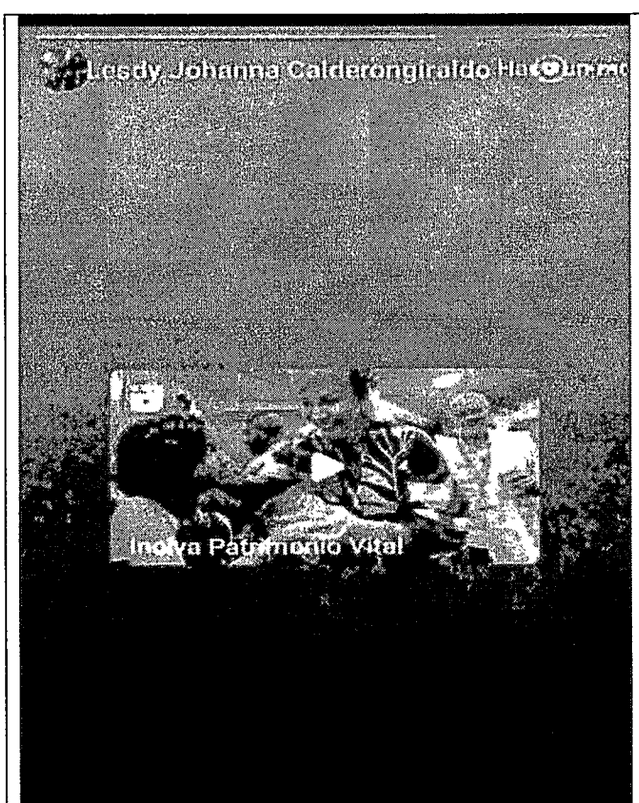

Realizó el apoyo la divulgación y difusión de las actividades, campañas y procesos realizados a través de los medios de comunicación definidos en el marco del proyecto:" Consolidación de la sostenibilidad de las acciones ambientales ejecutadas en los municipios del Valle del Cauca
Fecha: 11/NOVIEMBRE/2024
Lugar: WHATSAPP - FACEBOOK

Actividad No 6: Las demás que le sean delegadas de acuerdo con el objeto del contrato.

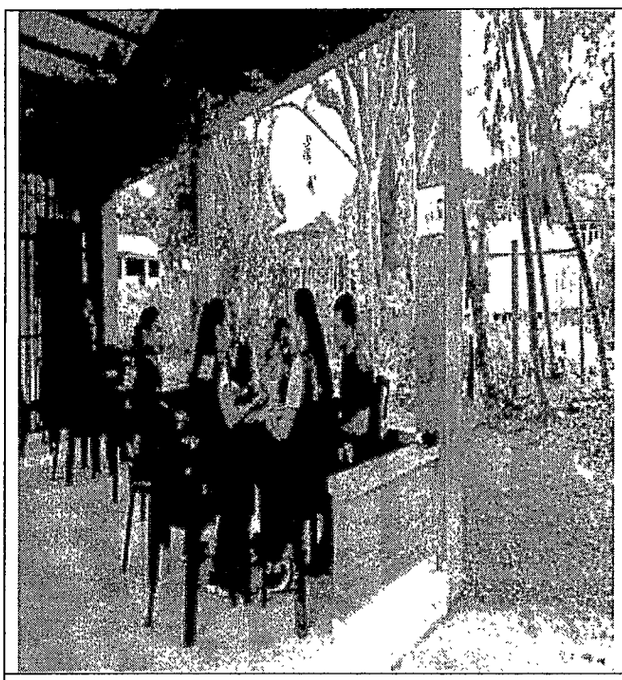

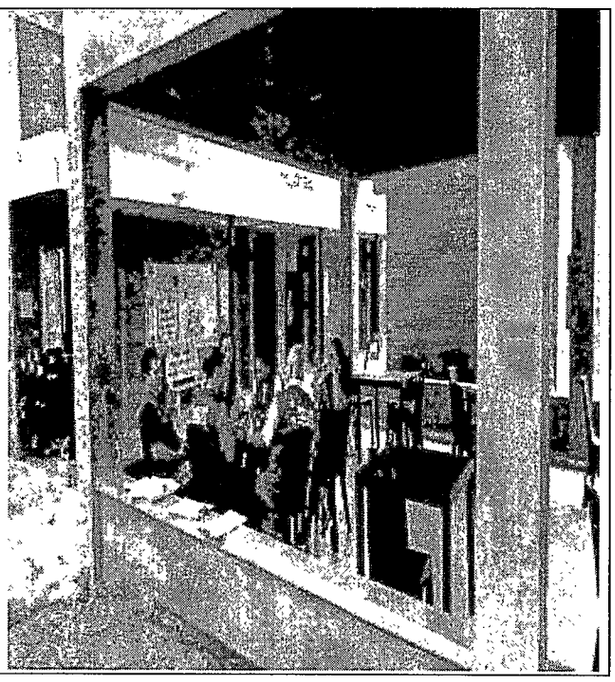

Participé en la mesa de trabajo para realizar el planeograma de actividades a realizar en el mes de Noviembre por los gestores ambientales comunitarios de Ansermanuevo.
Fecha: 1 /NOVIEMBRE/2024 – HORA 4:00 PM - 5:00 PM
Lugar: BARRIO ZALAZAR

Estado de avance de la actividad / compromiso (concepto del supervisor)	Se dio cumplimiento a las actividades que se programaron en el mes desde el 1 de NOVIEMBRE al 30 de NOVIEMBRE de 2024, cumpliendo con el 100% de las mismas (Informes parciales) Recibo a Satisfacción de Servicios (Solo aplica para el informe final): Con la firma del presente informe se deja constancia del recibo a satisfacción por parte del INSTITUTO PARA LA INVESTIGACIÓN Y LA PRESERVACIÓN DEL PATRIMONIO CULTURAL Y NATURAL DEL VALLE DEL CAUCA- INCIVA, de los servicios prestados pactados en el Contrato No.040.10.05.24. **Nota:** En caso de no recibir a satisfacción los bienes o servicios, se deberán consignar los motivos y circunstancias en el campo "Observaciones".
Observaciones	
Otros	Constancia de Paz y Salvo (Solo aplica para el informe final): Que el Contratista XXXXXXXXXXXXXXXX, identificado(a) con cédula de ciudadanía No. XXXX de XXX (Valle del Cauca), vinculado al proceso P4, área Jurídica, mediante contrato de Prestación de Servicios No. .040.10.05.24.XXX, durante el tiempo comprendido entre el XX de XXXX de 2024 y el XX de XXXX de 2024, a la fecha no posee elementos devolutivos a su cargo de propiedad del Instituto para la Investigación y la Preservación del Patrimonio Cultural y Natural del Valle del Cauca, entregados por parte de esta oficina. Así mismo se encuentra a Paz y Salvo del Archivo de Gestión Documental y otros sistemas, entrego Backup al supervisor del contrato.

5. INFORMACION DEL PAGO DE SEGURIDAD SOCIAL

OBLIGACION	DATOS CERTIFICACIÓN O PLANILLA DE PAGO
Sistema de Salud, Sistema de Pensiones y Riesgos Laborales	No. Planilla: 1067190279 Operador: SIMPLE Fecha de Pago(5/11/2024): Periodo de pago de la seguridad social: OCTUBRE DE 2024

Observaciones:

6. INFORME CONTABLE Y FINANCIERO

COSTOS DEL CONTRATO	PAGOS REALIZADOS AL CONTRATISTA

Concepto	*Valor*
Valor inicial del contrato	$16.200.000
Valor adiciones	$0.oo
Valor total del contrato	$16.200.000
Valor pagado	$12.600.000
Valor causado que no se ha pagado	$1.800.000
Valor total ejecutado	$14.400.000
Valor saldo por ejecutar	$1.800.000

Concepto (Anticipo, avances, pagos)	Fecha (dd/mm/aa)	Valor	Observaciones
Cuota 1	30/04/2024	1.800.000	PAGADO
Cuota 2	30/05/2024	1.800.000	PAGADO
Cuota 3	30/06/2024	1.800.000	PAGADO
Cuota 4	30/07/2024	1.800.000	PAGADO
Cuota 5	30/08/2024	1.800.000	PAGADO
Cuota 6	30/09/2024	1.800.000	PAGADO
Cuota 7	30/10/2024	1.800.000	PAGADO
Cuota 8			
Cuota 9			
Cuota xx			

INFORMACION PARA RETENCION EN LA FUENTE:

Para efectos de disminución de la base de retención en la fuente, anexo copia legible de los siguientes documentos:	SI	NO
• Recibo de consignación en mi cuenta de Apoyo al Fomento de la Construcción AFC del periodo de la cuota.		X
• Recibo de consignación en mi cuenta del Fondo de Pensiones voluntarias del periodo de la cuota.		X

7. INFORME JURIDICO

El contratista no genera relación laboral alguna con el Instituto para la Investigación y la Preservación del Patrimonio Cultural y Natural del Valle del Cauca, según el numeral 3 del artículo 32 de la Ley 80 de la Ley 1527 artículo 13 de 2012. Se dio cumplimiento a sus actividades de las normas del Sistema de Seguridad Social Integral

Suspensión (Cuando aplique): N/A

Fecha de inicio de la suspensión:

Fecha final de la suspensión:

Cesión (Cuando aplique): N/A

Fecha de inicio de la cesión:

Fecha final de la cesión:

Otrosí (Cuando aplique):

Fecha de inicio del Otrosí:
Fecha final del Otrosí:
Terminación anticipada (Cuando aplique):
Acta de Liquidación:
Observaciones al informe jurídico:

8. INFORME SOBRE LA PARTICIPACION SOCIAL EN LA EJECUCIÓN DEL CONTRATO – INSTANCIAS Y MECANISMOS DE CONTROL SOCIAL O VEEDURÍAS CIUDADANAS

Según la Cláusula Decima primera este contrato está sujeto a la vigilancia y control ciudadano conforma a lo estipulado en el artículo 66 de la Ley 80 de 1993. Las normas socializadas en lo referente a capacitación apoyada se refieren a los mecanismos de participación y control social a la gestión administrativa

Para constancia de lo anterior, firman la presente acta los que en ella intervinieron a los

30	días del mes de	NOVIEMBRE	de	2024

SUPERVISOR

Nombre: MARIA FERNADA CASTAÑEDA

Cargo: ASESORA JURIDICA

Apoyo a la Supervisión: DIANA MARIA BUENO / ENLACE ZONAL

N/A: _____

Santiago de Cali, 30 de NOVIEMBRE de 2024

Doctora
MARIA FERNANDA CASTAÑEDA ORTEGA
Supervisora del contrato

Referencia:	**Informe de actividades Contrato Prestación de Servicios** 040.10.05.24.249
Contratista:	**LESDI JOANNA CALDEERON GIRALDO**
Periodo reportado:	Del 01 al 30 de NOVIEMBRE de 2024.

INFORME DE ACTIVIDADES EJECUTADAS

A continuación, presento a usted en calidad de Supervisor del Contrato de Prestación de Servicios 040100524249 DEL 12 DE Abril DEL 2024, el informe de actividades ejecutadas con base en el objeto contractual, durante el periodo comprendido entre el 1 al 30 de NOVIEMBRE de 2024. Durante este periodo la ejecución del contrato se centró en:

Actividad No. 1. : Asistir y apoyar las reuniones, capacitaciones y jornadas de fortalecimiento de capacidades que se definan para la planeación, logística, administración, seguimiento, ejecución y operación de todas las actividades del proyecto: "Consolidación de la sostenibilidad de las acciones ambientales ejecutadas en los municipios del Valle del Cauca"

Participé y asistí en las reuniones, capacitaciones y jornadas de fortalecimiento realizadas por el enlace zonal Diana María Bueno y el apoyo territorial Natali López Cifuentes, durante el mes de NOVIEMBRE en temas del eje temático y sus temas de educación ambiental, y talleres con el equipo psicosocial.

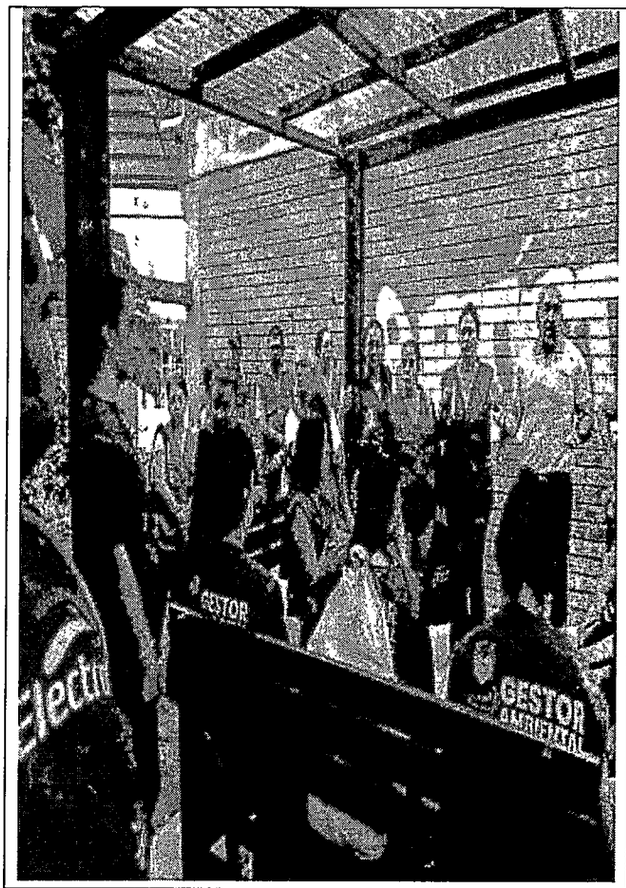

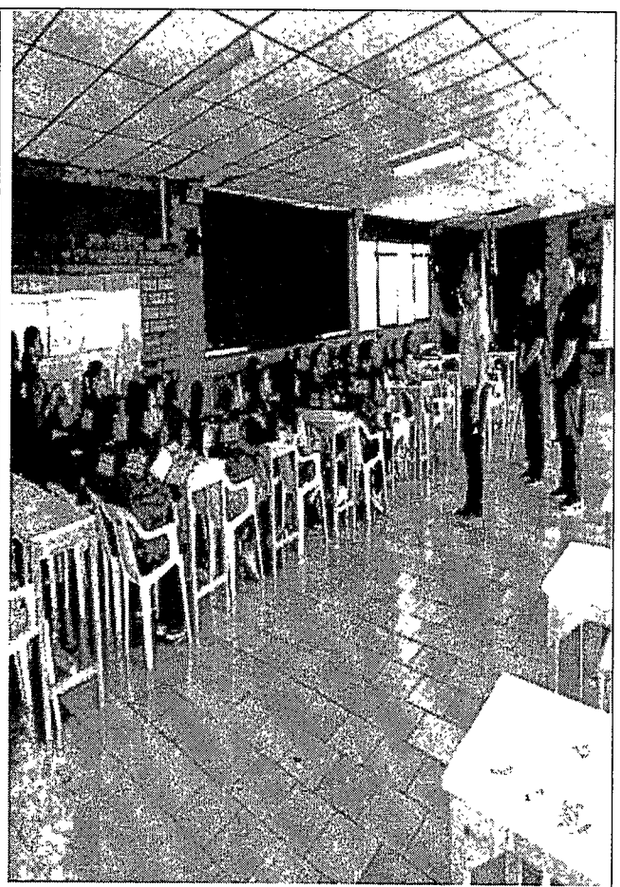

Participé en la reunión con el supervisor de zona, Johan Montoya y el acompañamiento del supervisor Willinton del Castillo, en esta reunión nos hablaron de barios temas en general como que el informe de diciembre lo relacionamos con fecha hasta el 31, también nos hablo del curso del Sena que nos está brindando INCIVA, y también se resolvieron algunas dudas por parte de los gestores.

Fecha: 6 / NOVIEMBRE / 2024 – HORA 2:00 PM - 3:00 PM

Lugar: I.E HOLGUIN GARCES – SANTA ANA CARTAGO VALLE

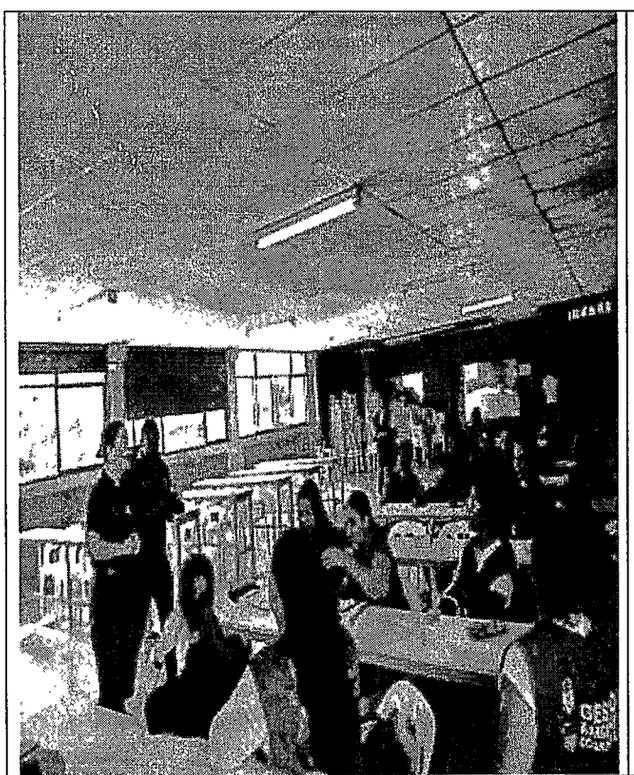
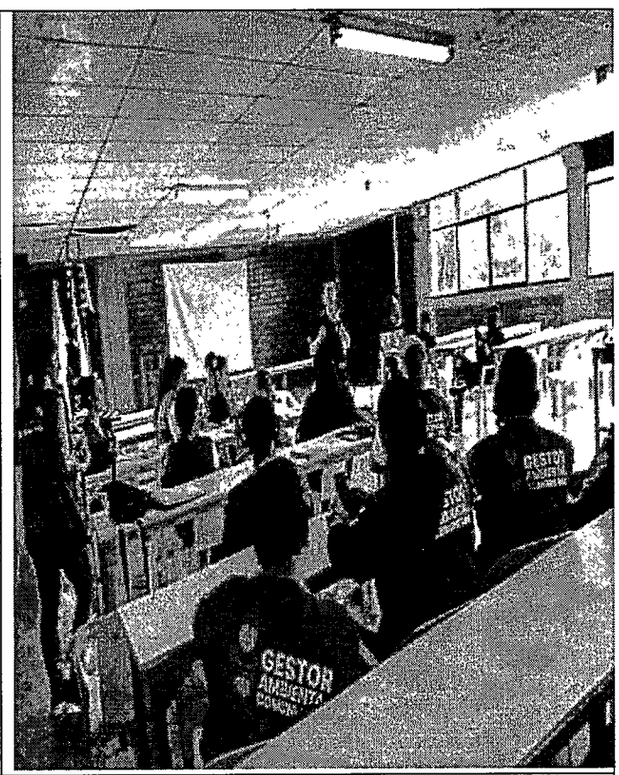

Participé en la reunión con la psicóloga Cielo Idaly Morales, y el acompañamiento de los supervisores de zona, enlaces zonales, apoyos territoriales y gestores de zona norte 1 y 2, en esta reunión la doctora nos habló de habilidades comunicativas y lo importante que es tener una buena comunicación, en nuestra vida sea social, laboral y familiar ya que tener una buena comunicación nos brinda una buena calidad de vida en todo nuestro recorrido existencial, porque con la comunicación nosotros trasmitimos mensajes dependiendo de nuestro tono de voz y las palabras que usemos.

Fecha: 6 /NOVIEMBRE/ 2024 – HORA 3:00 PM - 4:00 PM

Lugar: I.E HOLGUIN GARCES – SANTA ANA CARTAGO VALLE

Participé en capacitación con el Ingeniero ambiental Duván Abahonza Gómez, apoyos territoriales, enlaces zonales y gestores de la zona norte 1 y 2, en donde realizamos la práctica de hacer compostaje con productos orgánicos traído por los gestores y vimos el paso a paso de esta actividad para que cada uno aprendiera y así poder hacerlo con loa comunidad.

Fecha: 6 /NOVIEMBRE/ 2024 – HORA 4:00 PM - 5:00 PM

Lugar: I.E HOLGUIN GARCES – SANTA ANA CARTAGO VALLE

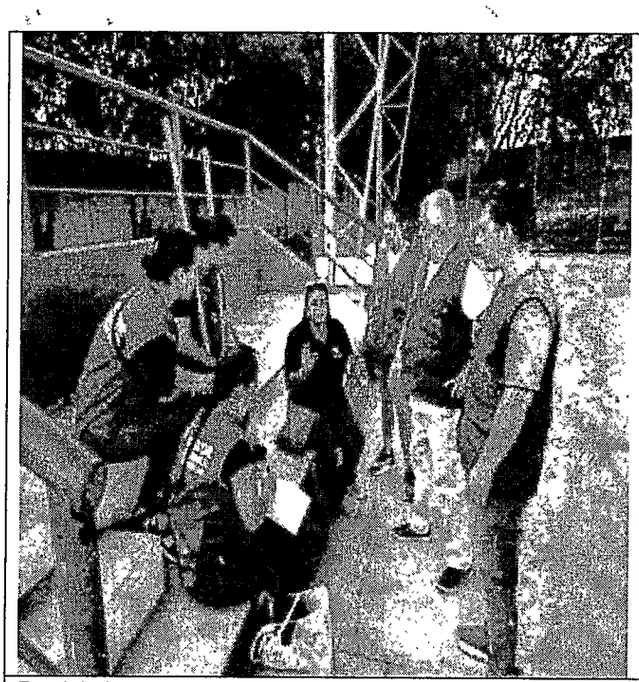

Participé en la mesa de trabajo con el enlace zonal Diana María Bueno y los demás gestores ambientales de Ansermanuevo, donde se llevó a cabo la planeación de actividades a realizar en el mes de Noviembre con los Cideas, Procedas y Praes, también se resolvieron algunas dudas por parte de los gestores.

Fecha: 6 /NOVIEMBRE/ 2024 – HORA 5:10 PM - 5:50 PM

Lugar: I.E HOLGUIN GARCES – SANTA ANA CARTAGO VALLE

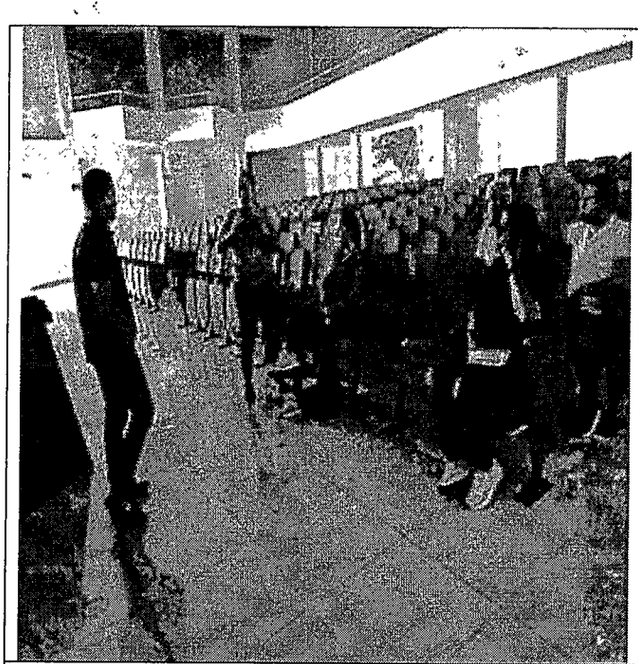
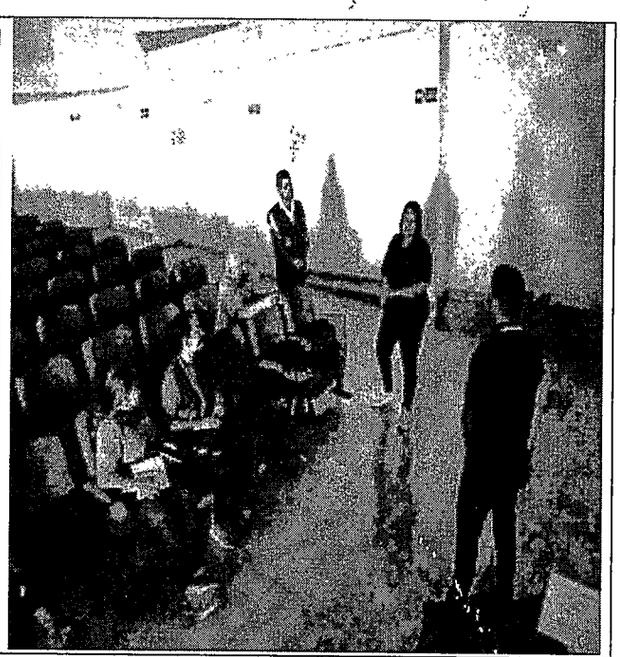

Participé en la capacitación de la formación de estrategias de apropiación ambiental del territorio a cargo del instructor del (Sena Clen), Johan García, el cual viene desde Buga valle a darnos la orientación.
En esta actividad lo que hicimos fue presentación de cada uno de los integrantes que asistieron y luego el profesor nos compartió un taller con una serie de preguntas el cual debíamos de resolver por grupos de 2, la idea era crear algunas estrategias ambientales que se puedan implementar con la comunidad para generar conciencia ambiental en las personas.

Fecha: 13 /NOVIEMBRE/2024 – HORA 2:00 PM - 5:30 PM

Lugar: C.A.D SALA DE EXPOSICIONES CARTAGO VALLE

Actividad No. 2. Desarrollar las actividades del proyecto: "Consolidación de la sostenibilidad de las acciones ambientales ejecutadas en los municipios del Valle del Cauca", con actores privados, la sociedad civil, CIDEAS, PROCEDAS, PRAES e instituciones educativas, en función de los objetivos del proyecto, por cada entrega de informe de actividades, según el cronograma de trabajo, incluyendo evidencia de los ejercicios de articulación y difusión del programa.

Realicé articulaciones con actores claves con el propósito de dar a conocer la metodología de trabajo relacionada con la intervención en la comunidad en las diferentes actividades que pueden realizar con respecto a los espacios existentes en el Valle del Cauca que INCIVA opera para la realización de las actividades en el marco del proyecto.

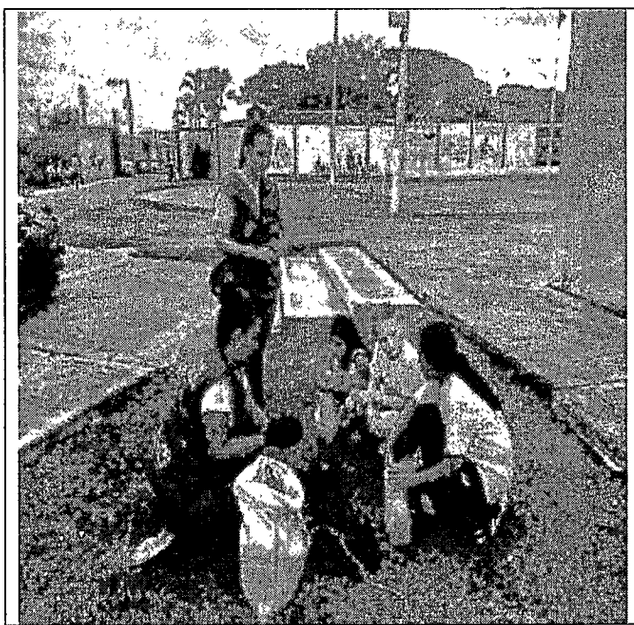

Participé en la siembra en articulación con el acompañamiento de los funcionarios de la alcaldía, la policía nacional del municipio y gestores de Ansermanuevo y la comunidad en general, donde sembramos arboles como, limón, palmas, suculentas, guayacanes, plantas de jardín, entre otros; esta actividad se realizó para el embellecimiento del lugar y para cerrar en el marco de la COP 16 que se termina el primero de noviembre.
Fecha: 1/ NOVIEMBRE/ 2024 – HORA 11:00 AM - 12:30 PM
Lugar: POLI DEPORTIVO MUNICIPAL

Participé en la siembra de 26 árboles frutales, limón, guanábana, mandarina, mango entre otros con los estudiantes del colegio Antonio José de sucre, y el acompañamiento del enlace zonal Diana María Bueno y demás gestores del municipio, la siembra la realizamos en el colegio y sus alrededores.
Fecha: 1 /NOVIEMBRE/ 2024 – HORA 9:00 AM - 10:30 AM
Lugar: I.E SANTA ANA DE LOS CABALLEROS – SEDE ANTONIO JOSE DE SUCRE

Actividad No. 3. Realizar seis (6) socializaciones, jornadas y/o capacitaciones mensuales en comunidades educativas y seis (6) en espacios comunitarios a través de fichas ambientales definidas por la Dirección de INCIVA, con registro fotográfico, planillas de asistencia e informe de actividades en el marco del. Proyecto: "Consolidación de la sostenibilidad de las acciones ambientales ejecutadas en los municipios del Valle del Cauca".

Realicé las 6 socializaciones educativas y 6 socializaciones comunitarias, Desarrollando el eje temático del mes de NOVIEMBRE donde expliqué cómo hacer un buen consumo responsable en cualquier lugar donde nos encontremos y lo importante que es para nuestro medio ambiente y para finalizar se hicieron actividades lúdicas sobre el tema expuesto para un mejor aprendizaje.

SOCIALIZACION EDUCATIVA # 1

Realicé socialización Educativa sobre Eje 3.Aprendizaje Agroecológico – Ficha .Ecohuertas, también brinde conocimiento sobre la COP 16 y todo lo que nos beneficia este evento tan importante en nuestra biodiversidad.
Fecha: 1 /NOVIEMBRE/ 2024 – HORA 6:40 AM - 7:30 AM
Lugar: I.E SANTA ANA DE LOS CABALLEROS – GRUPO MIXTO
IMPACTANDO A 9 PERAONAS ENTRE LOS 12 Y 35 AÑOS

SOCIALIZACION EDUCATIVA #2

Realicé socialización educativa sobre Eje 3.Aprendizaje Agroecológico - Ficha: Ecohuertas, y brinde conocimiento sobre la COP 16 y lo importante que es para nuestra biodiversidad y los beneficiOos que nos deja para el futuro.
Fecha: 1 /NOVIEMBRE/ 2024 – HORA 7:40 AM - 8:30 AM
Lugar: I.E SANTA ANA DE LOS CABALLEROS – GRUPO MIXTO
IMPACTANDO A 8 PERSONAS ENTRE LOS 12 A 35 AÑOS

SOCIALIZACION EDUCATIVA # 3

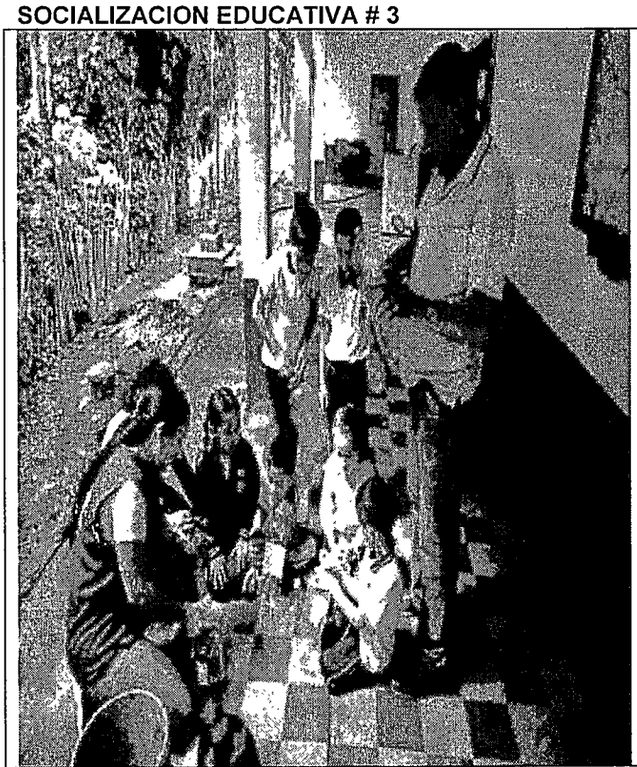

Realicé socialización educativa sobre el Eje 3.Aprendizaje Agroecológico con el grupo mixto de la sede Cartagena de indias, donde realizamos la siembra de semillas como , cilantro, lechuga , tomate , zanahoria
Fecha: 5 /NOVIEMBRE/ 2024 – HORA 8:50 AM - 9:30 AM
Lugar: JORGE ISAAC – SEDE CARTAGENA DE INDIAS
IMPACTANDO A 15 PERSONAS ENTRE LOS 5 y 11 AÑOS

SOCIALIZACION EDUCATIVA #4

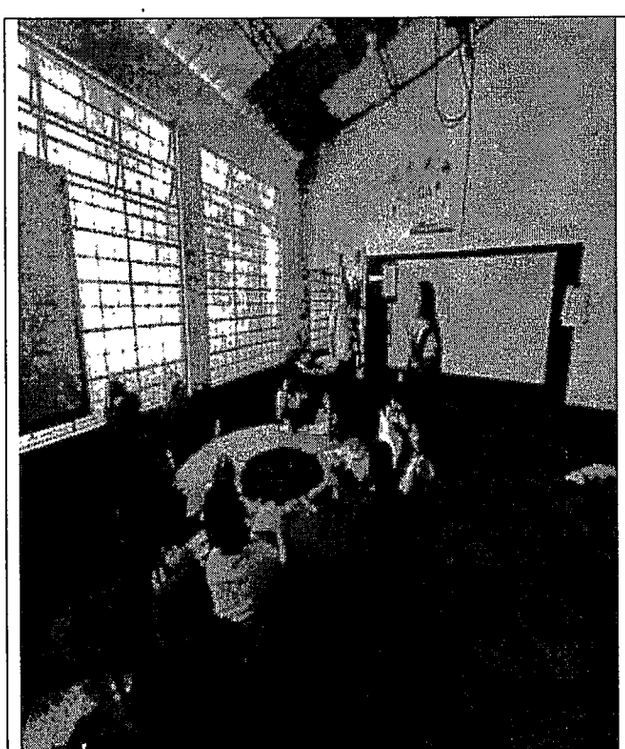

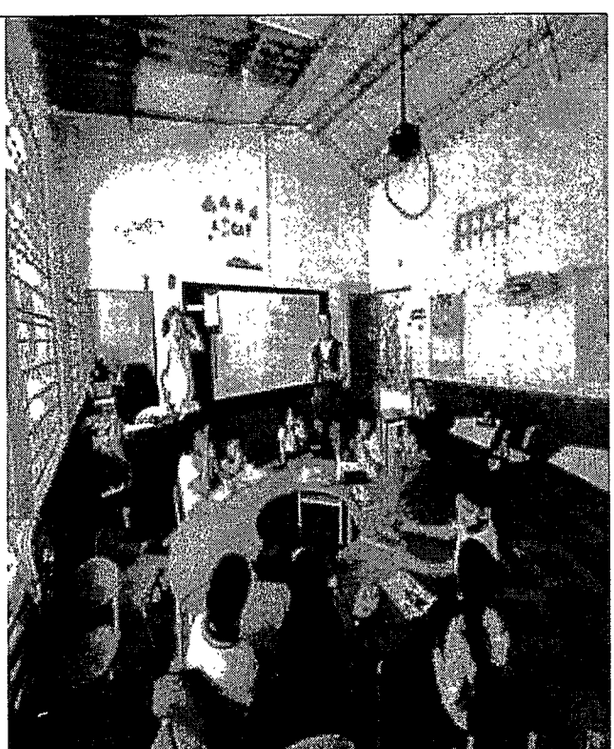

Realicé socialización educativa con el grupo mixto sobre el Eje 3.Aprendizaje Agroecológico, donde explique la importancia de tener una huerta en casa, en el colegio o con la comunidad ya que estamos aportando al medio ambiente y estaríamos consumiendo productos más frescos y orgánicos.
Fecha: 5 /NOVIEMBRE/ 2024 – HORA 8:00 AM - 8:40 AM
Lugar: I.E SANTA ANA DE LOS CABALLEROS – SEDE CARTAGENA DE INDIAS
IMPACTANDO A 15 PERSONAS ENTRE LOS 5 A 11 AÑOS

SOCIALIZACION EDUCATIVA #5

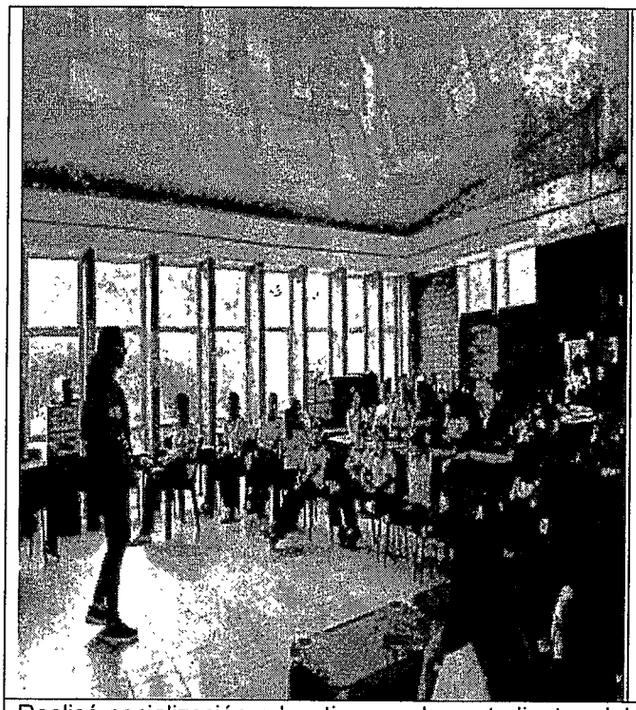
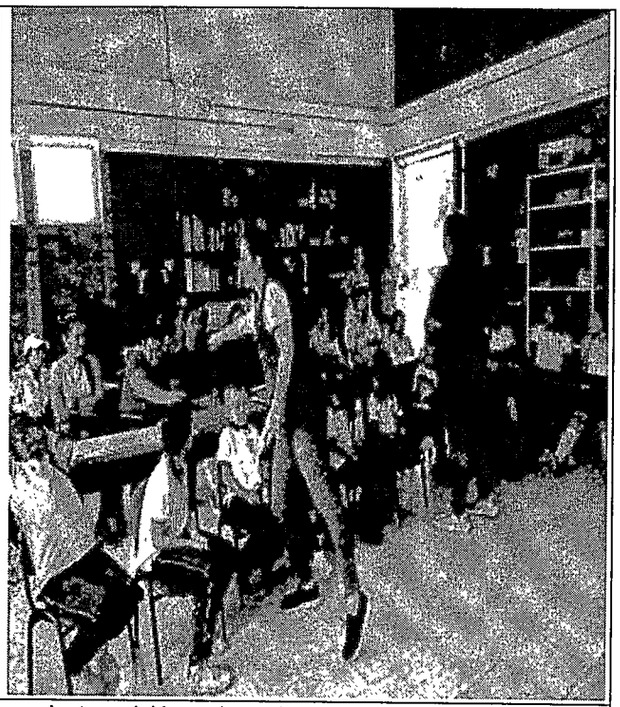

Realicé socialización educativa con los estudiantes del grado transición sobre el Eje 1 manejo adecuado de residuos sólidos y lo importante que es saber dar un buen uso a estos residuos porque estamos contaminando el medio ambiente sin darnos cuenta y esto nos afecta toda nuestra biodiversidad, y lo importante que es dar un buen ejemplo a los más pequeños para un futuro más limpio.
Fecha: 5/NOVIEMBRE/2024 – HORA 10:00 AM - 10:50 AM
Lugar: I.E SANTA ANA DE LOS CABALLEROS – SEDE ANTONIO JOSE DE SUCRE – GRADO TRANSICION
IMPACTANDO A 17 PERSONAS ENTRE LOS 5 A 30 AÑOS

SOCIALIZACION EDUCATIVA #6

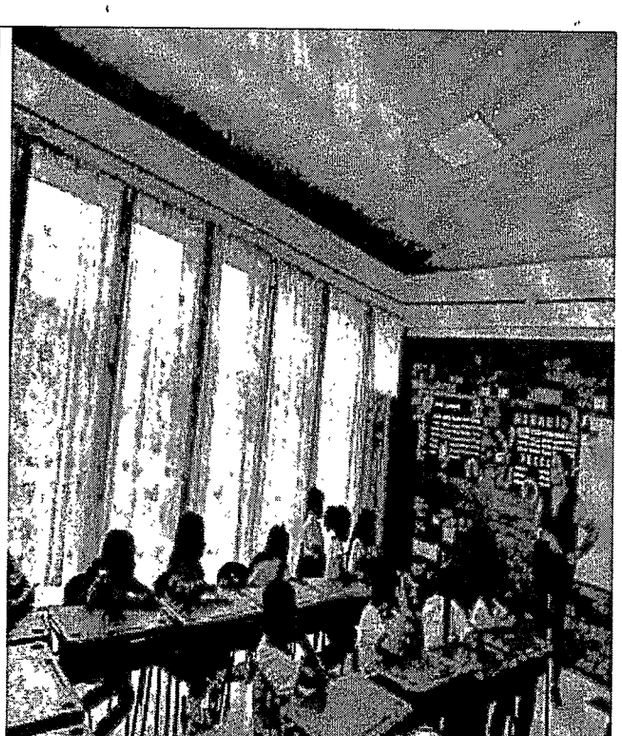

Realicé socialización educativa con el grado. 2° donde hablé del eje 1 manejo adecuado de residuos sólidos de cómo podemos desde casa poner nuestro granito de arena, haciendo una correcta separación de los residuos que generamos y dándoles un segundo uso.
Fecha: 5/NOVIEMBRE/2024 – HORA 11:00 AM - 11:40 AM
Lugar: I.E SANTA ANA DE LOS CABALLEROS – SEDE ANTONIO JOSE DE SUCRE GRADO 2°
IMPACTANDO A 28 ENTRE LOS 7 A 8 AÑOS

SOCIALIZACION COMUNITARIA # 1

Realicé socialización comunitaria con el grupo de modalidad familiar donde hablé del eje 3.Aprendizaje Agroecológico ecohuertas y lo importante que es para toda la comunidad tener estas prácticas ya que le estamos aportando al medio ambiente de una manera muy sencilla y también estamos economizando dinero cultivando nuestras propias hortalizas y estaríamos consumiendo productos orgánicos, para terminar realizamos una manualidad con material reciclado, velitas ecológicas con aceite usado de cocina.
Fecha: 6/NOVIEMBRE/2024 – HORA 9:00 AM - 9:50 AM
Lugar: LUDOTECA MUNICIPAL
IMPACTANDO A 14 PERSONAS ENTRE LOS 18 A 30 AÑOS

SOCIALIZACION COMUNITARIA #2

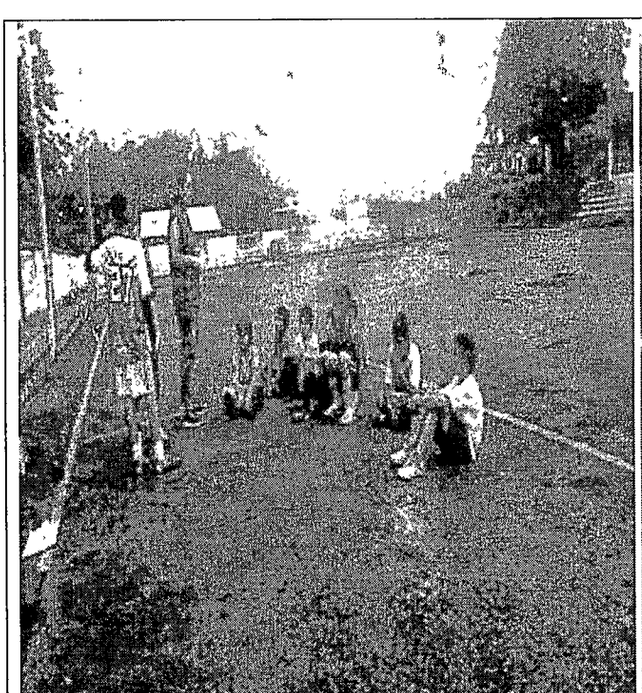

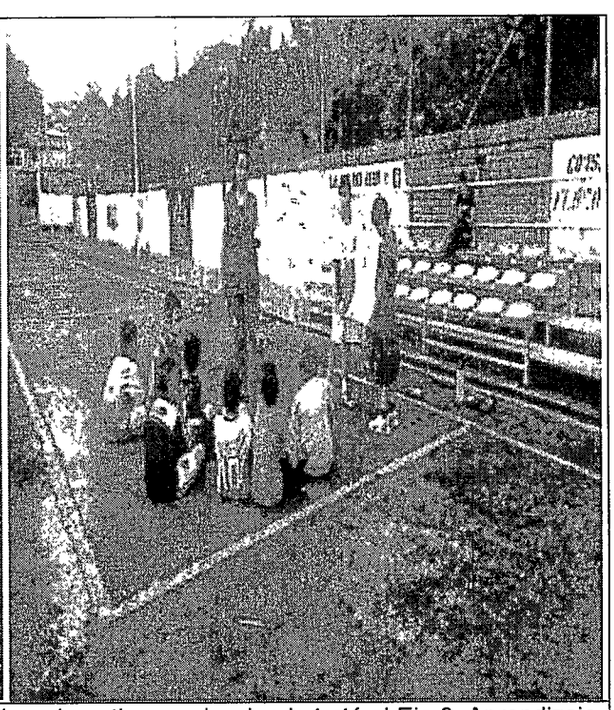

Realicé socialización con los deportistas del grupo semillero deportivo gamba donde traté el Eje 3 .Aprendizaje Agroecológico, ecohuertas donde les hablé de cómo podemos ayudar en casa cultivando nuestras propias hortalizas y lo fácil y practico que puede ser y también de todos los beneficios que esta práctica ambiental nos brinda.
Fecha: 7/NOVIEMBRE/2024 – HORA 3:30 PM - 4:20 PM
Lugar: POLI DEPORTIVO MUNICIPAL – GRUPO A (MARTES Y JUEVES)
IMPACTANDO A 13 PERSONAS ENTRE LOS 7 A 12 AÑOS

SOCIALIZACION COMUNITARIA #3

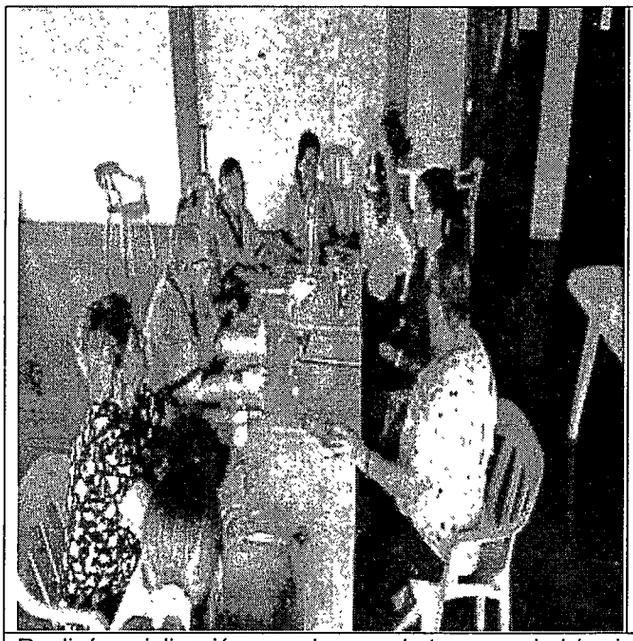
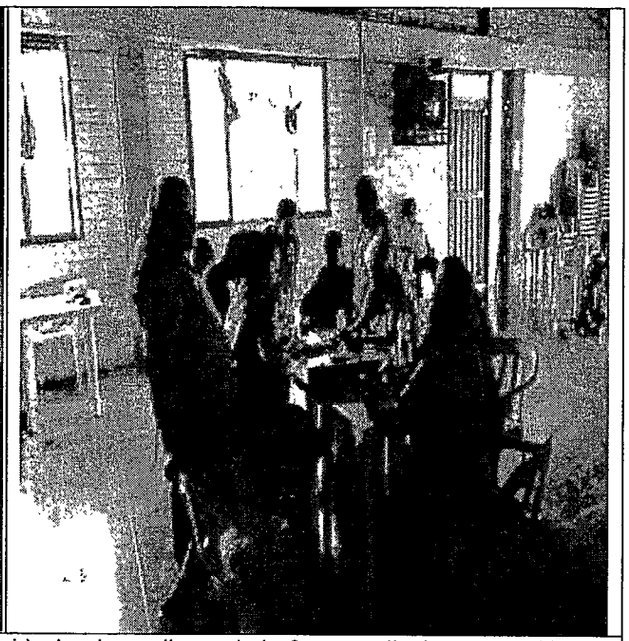

Realicé socialización con el grupo de tercera edad (revivir), donde explique el eje 3: aprendizaje agroecológico, ecohuertas y lo importante que es para todos tener estas prácticas en casa ya que nos brinda muchos beneficios a la hora de comprar y también estamos aportando al medio ambiente, para finalizar hicimos una manualidad navideña con botellas de plástico.
Fecha: 5/NOVIEMBRE/2024 – HORA 2:00 PM - 3:00 PM
Lugar: SEDE DE LA TERCERA EDAD
Impactando a 17 personas entre los 35 a 75 años

SOCIALIZACION COMUNITARIA #4

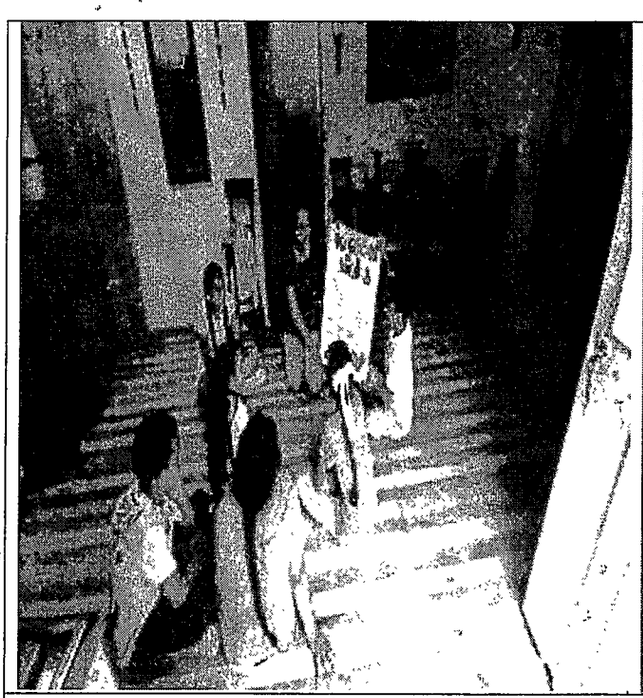
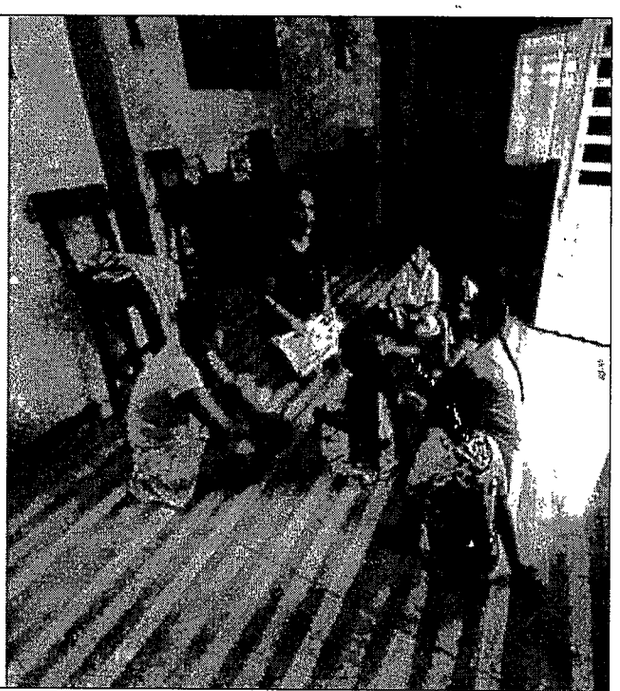

Realicé socialización comunitaria con los niños de la comunidad del barrio laureles, donde explique el eje 3: aprendizaje agroecológico, ecohuertas, donde les hablé a los niños lo importante de tener estas prácticas desde casa ya que nos permite consumir alimentos más frescos y orgánicos, aparte estamos aportando al medio ambiente sembrando plantas y estamos ahorrando a la hora de adquirir un producto y también no podemos dejar perder esta tradición de las huertas.
Fecha: 4 /NOVIEMBRE/2024 – HORA 6:00 PM - 6:45 PM
Lugar: BARRIO LAURELES
IMPACTANDO A 6 PERSONAS ENTRE LOS 7 A 11 AÑOS

SOCIALIZACION COMUNITARIA #5

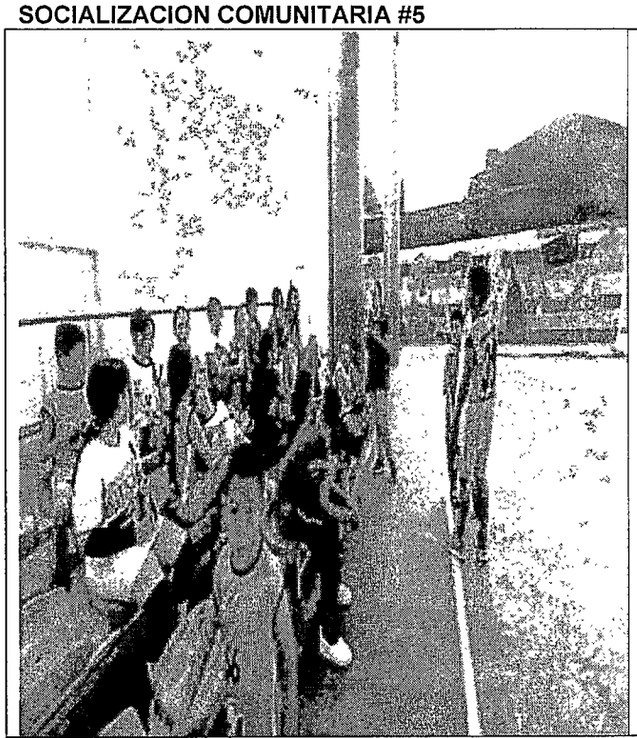
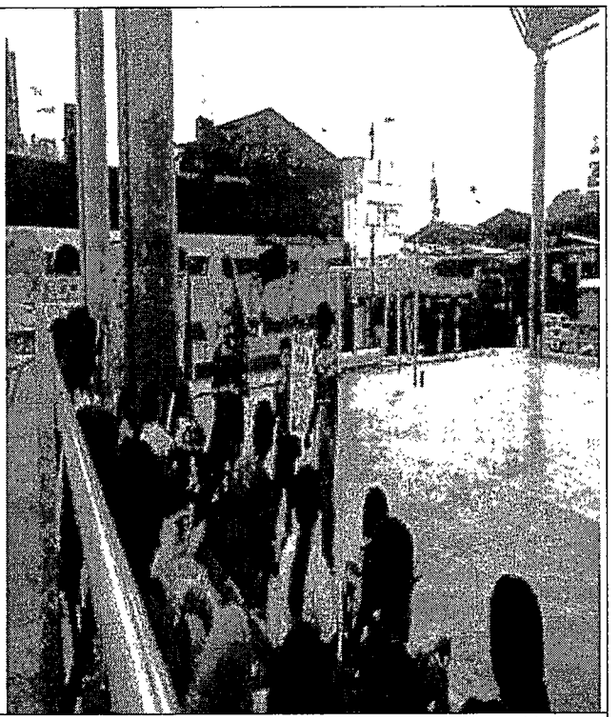

Realicé socialización comunitaria con el grupo de voleibol donde explique el eje 3: aprendizaje agroecológico, ecohuertas y lo importante que es para todos tener esta práctica ambiental desde casa ya que nos representa economía porque nos sale mucho más económico cultivar nuestras propias hortalizas y también estriamos consumiendo productos más orgánicos y frescos, también les hice la recomendación de que no dejemos perder esta tradición como lo hacían nuestros abuelos, luego para terminar realicé algunas preguntas relacionadas con el tema expuesto para un mayor aprendizaje.

Fecha: 4 /NOVIEMBRE/2024 – HORA 4:00 PM - 4:40 PM

Lugar: COLISEO MUNICIPAL

IMPACTANDO A 18 PERSONAS ENTRE 6 Y 15 AÑOS

SOCIALIZACION COMUNITARIA #6

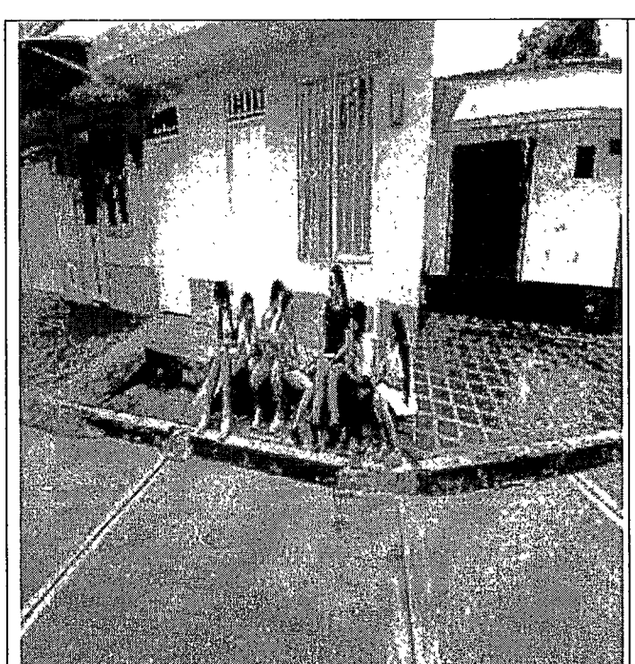
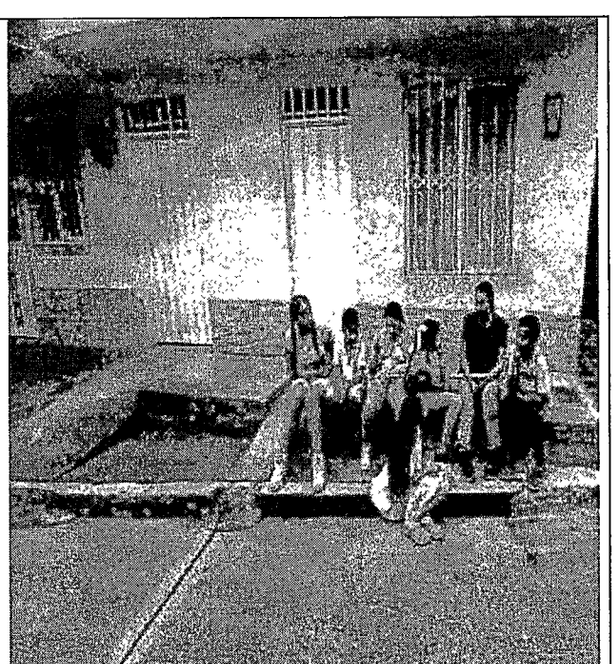

Realicé socialización comunitaria con los niños del barrio laureles donde hablé del eje 3: Buenas Prácticas Ambientales, con esta oportunidad les reforcé a los niños como podemos aportar al medio ambiente de una manera muy sencilla por ejemplo no malgastar el agua, apagar la luz cuando no la estemos usando, hacer una buena separación de nuestros residuos, si vemos un grifo dañado pedirle a un adulto que lo arregle, que cuando lavemos nuestra bicicleta sea con agua de lluvia o con agua en un tarro no con manguera que tengamos la buena practica de sembrar arboles y lo mas importante no arrojar basuras a las calles porque estarían contaminando el ambiente y estos desechos se van por el alcantarillado y terminan en los ríos y luego para terminar realicé una serie de preguntas sobre el tema para un mayor aprendizaje.

Fecha: 14 /NOVIEMBRE/2024 – HORA 4:30 PM - 5:10 PM

Lugar: BARRIO LAURELES

IMPACTANDO A 6 PERSONAS ENTRE LOS 7 A 11 AÑOS

Actividad No. 4. Apoyar y participar en los procesos comunitarios asociados al desarrollo de actividades del proyecto: "Consolidación de la sostenibilidad de las acciones ambientales ejecutadas en los municipios del Valle del Cauca", asignados por la supervisión del contrato.

Participé en la ejecución de las acciones ambientales en el Municipio de ANSERMANUEVO en la cual realizamos actividades relacionadas con los objetivos del proyecto en el cuidado, protección y preservación del medio ambiente en los diferentes espacios del territorio además de la presencia de la comunidad para lograr la transmisión de información que permita generar consciencia en el cuidado del medio ambiente.

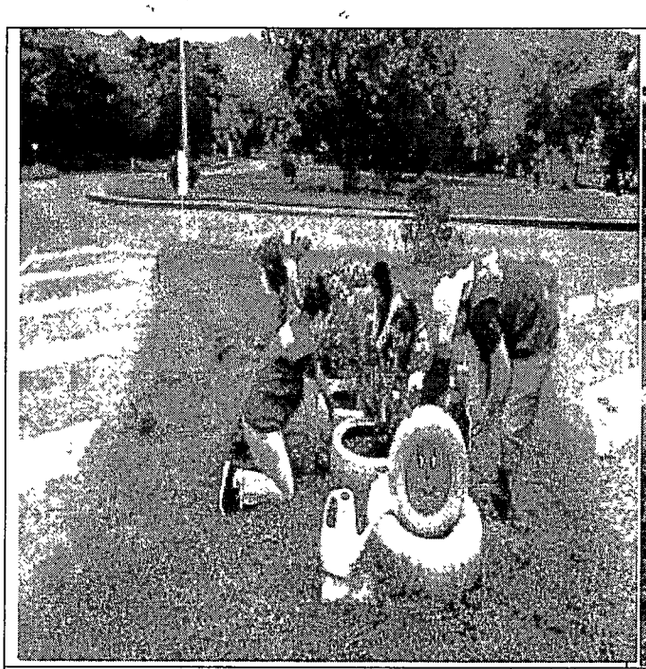

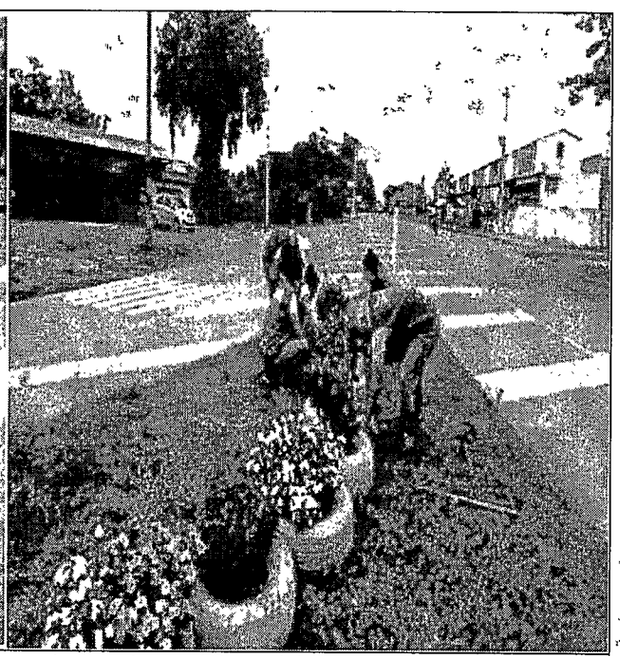

Participe en el seguimiento del gusanito echo en llantas, con los gestores del municipio donde se sembraron 9 vicas, y también a los arboles sembrados alrededor del romboy, encontrando 2 plantas secas las cuales fueron remplazadas y todo el lugar se le hizo limpieza de rastrojo.
Fecha: 11 /NOVIEMBRE/2024 – HORA 7:00 AM - 9:00 AM
Lugar: SECTOR ROMBOY ENTRADA AL MUNICIPIO DE AMSERMANUEVO

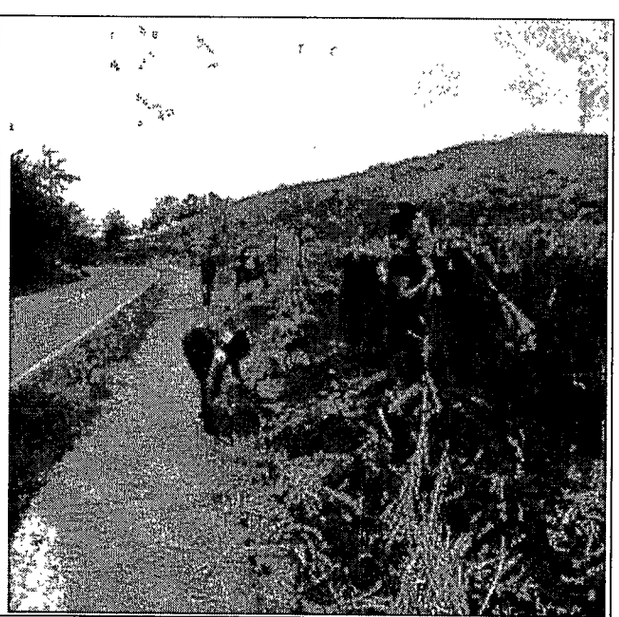

Participé en el seguimiento de las plantas sembradas en el sector de la estampilla, encontrando 8 crecidas en buen estado, con los demás gestores del municipio de ansermanuevo, también se limpió un poco el lugar y se le puso residuos orgánicos a las plantas como abono.
Fecha: 11/NOVIEMBRE/2024 – HORA 9:45 AM - 10:45 AM
Lugar: SECTOR LA ESTAMPILLA VIA ANSERMANUECO CARTAGO

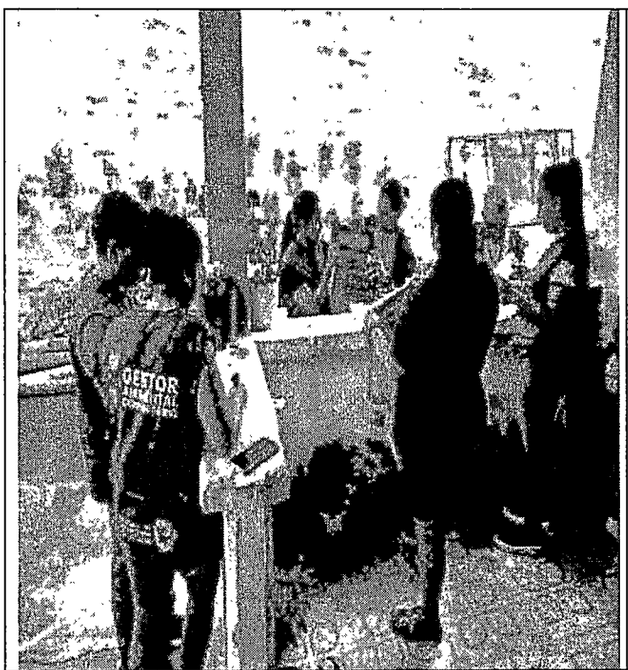
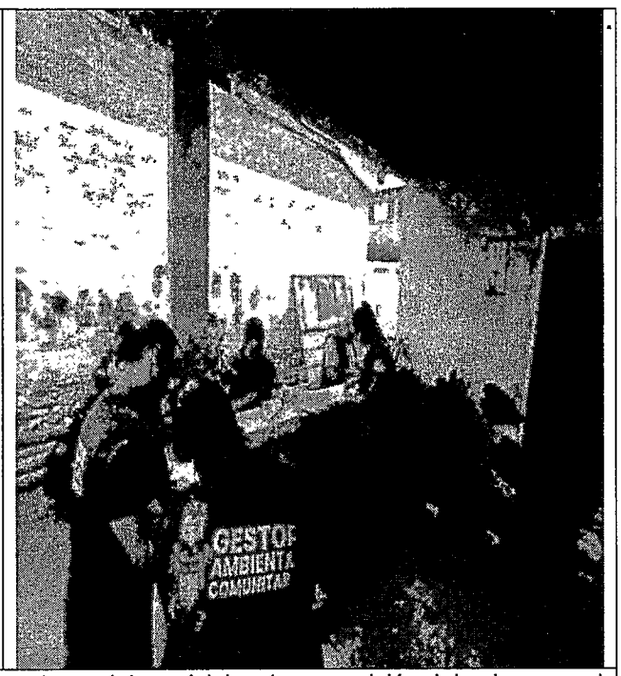

Participe en la pintada de bolsas de tela con los demás gestores del municipio y la supervisión del enlace zonal Diana María Bueno ya que estas bolsas se van a repartir en el colegio Santa Ana de los Caballeros, a los padres de familia con el fin de fomentar el uso de menos plásticos, las bolsas se pintaron con las palabras Reutiliza, Recicla y Reduce para así generar más conciencia sobre el cuidado de nuestro medio ambiente.

Fecha: 2 /NOVIEMBRE/2024 – HORA 2:00 PM - 4:00 PM

Lugar: BARRIO PLAZA VIEJA

Actividad No. 5: Apoyar la divulgación y difusión de las actividades, campañas y procesos realizados a través de los medios de comunicación definidos en el marco del proyecto:" Consolidación de la sostenibilidad de las acciones ambientales ejecutadas en los municipios del Valle del Cauca

Realicé el apoyo con respecto a la divulgación de las diferentes actividades y campañas realizadas por el INCIVA en redes sociales con el propósito de dar alcance digital de las mismas a mayor población para que la comunidad conozca las diferentes actividades realizadas por la entidad y por el proyecto

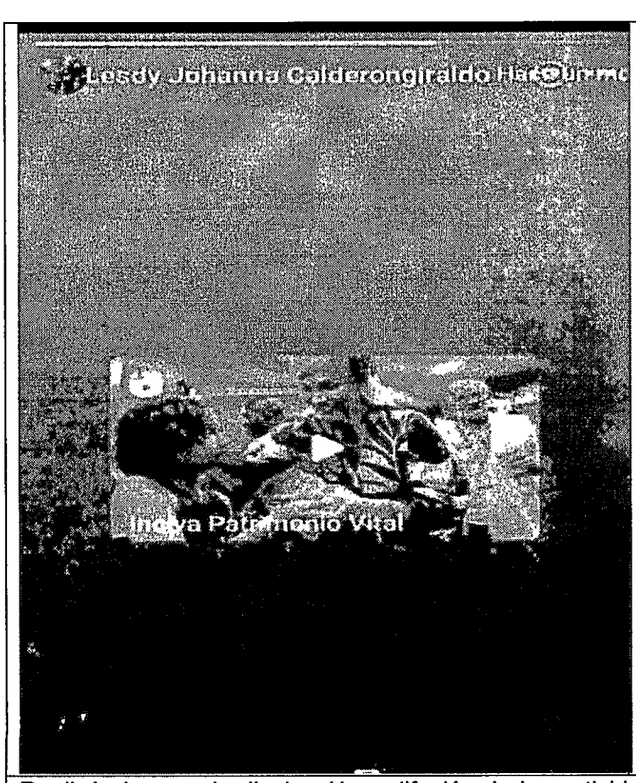

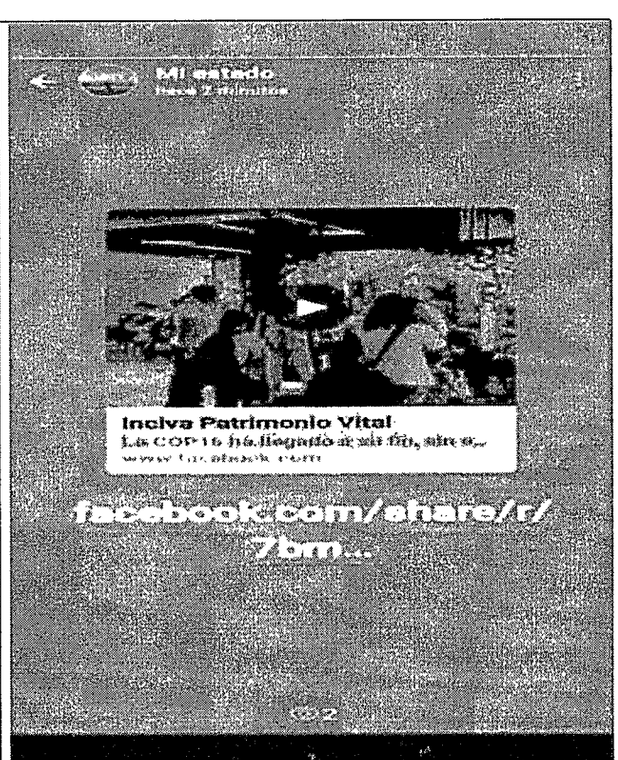

Realicé el apoyo la divulgación y difusión de las actividades, campañas y procesos realizados a través de los medios de comunicación definidos en el marco del proyecto:" Consolidación de la sostenibilidad de las acciones ambientales ejecutadas en los municipios del Valle del Cauca

Fecha: 11/NOVIEMBRE/2024

Lugar: WHATSAPP - FACEBOOK

Actividad No 6: Las demás que le sean delegadas de acuerdo con el objeto del contrato.

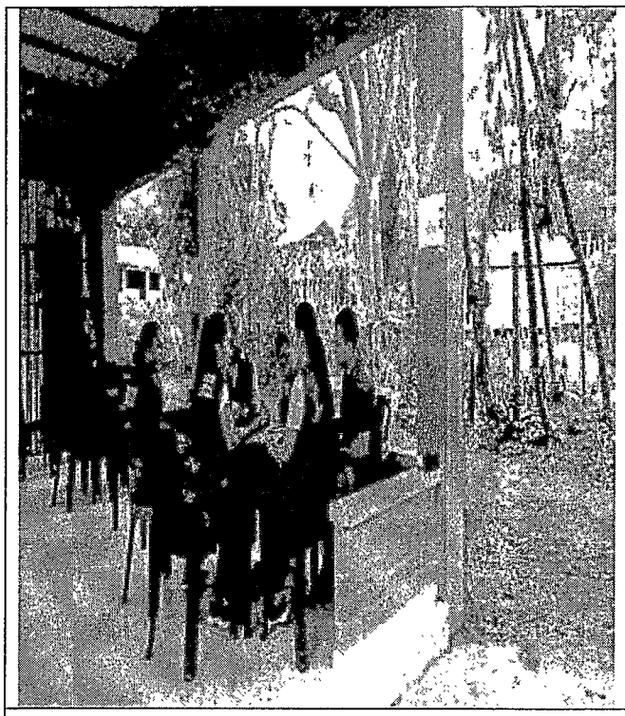

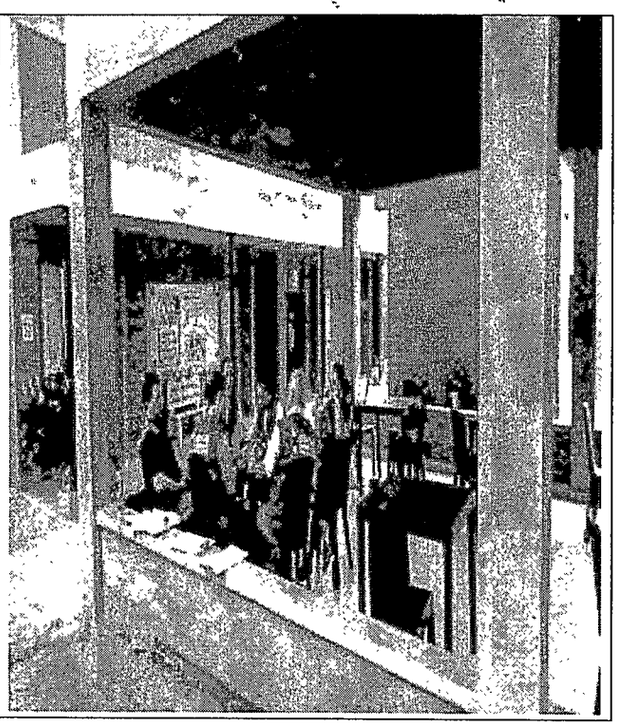

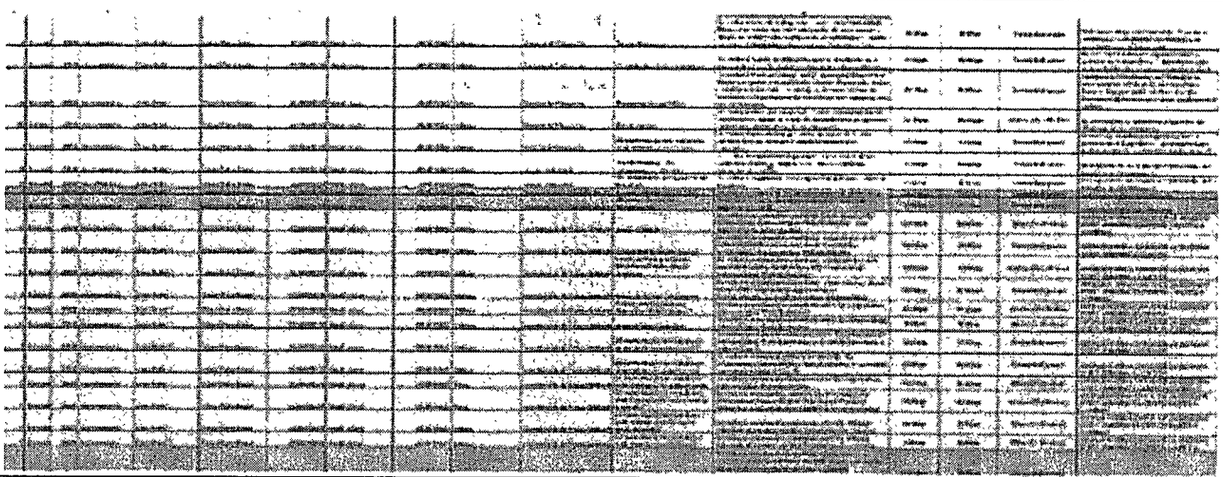

Participé en la mesa de trabajo para realizar el planeograma de actividades a realizar en el mes de Noviembre por los gestores ambientales comunitarios de Ansermanuevo.
Fecha: 1 /NOVIEMBRE/2024 – HORA 4:00 PM - 5:00 PM
Lugar: BARRIO ZALAZAR

Así mismo, declaro bajo la GRAVEDAD DE JURAMENTO que he cumplido con la obligación de SEGURIDAD SOCIAL, según lo dispuesto en el Art. 50 de la LEY 789 del 27 de diciembre de 2002, modificado por las Leyes 828 y 797 de 2003.

Atentamente,

FIRMA:

NOMBRE Y APELLIDO DEL CONTRATISTA. Lesdi Johanna Calderón Giraldo

CC. 1.114.092.146 de MUNICIPIO DE EXPEDICIÓN. Ansermanuevo

Simple

PAGOSIMPLE | AUTOLIQUIDACION CONSOLIDADA

Fecha creación reporte: 2024-11-06, 04:05:33 AM **Tipo Planilla:** I: PLANILLA INDEPENDIENTES **Numéro Planilla:** 1067190279

Periodo Cotización: octubre de 2024 **Periodo Servicio:** octubre de 2024 **Referencia pago (PIN):** 8810532343

PAGADO 05/11/2024 EN HORARIO EXTENDIDO

I. DATOS DEL APORTANTE

Razón Social	LESDI JOHANNA CALDERON GIRALDO		
Documento	CC1114092146	**Dirección**	CR 6 #8 - 36
Tipo de Empresa	INDEPENDIENTE	**Teléfono**	3104988060
Tipo Persona	NATURAL	**Forma Presentación**	ÚNICO
Ciudad	CARTAGO	**Departamento**	VALLE DEL CAUCA
Representante Legal		**Identificación**	
Total Afiliados	1	**ARP**	POSITIVA DE SEGUROS

II. DETALLE DEL APORTANTE

Datos del Afiliado				Novedades																		Pensiones			Salud			Riesgos			Cajas			Parafiscales				Total
Identificación	Apellidos y Nombres	Tipo Cotizante	Subtipo Cotizante	ING	RET	RET P	TDE	TAE	TDP	TAP	VSP	COR	VST	SLN	IGE	LMA	VAC	AVP	VCT	IRP	Días AFP	Días EPS	Días ARP	Días CCF	Administradora	IBC Pensión	Aporte Pensión	Administradora	IBC Salud	Aporte Salud	Tarifa	IBC Riesgos	Aporte Riesgos	Administradora	IBC Caja	Aporte Caja	Aporte SENA	Aporte ICBF	ESAP	Aporte Mineducación	Total
CC 1114092146	LESDI JOHANNA CALDERON GIRALDO	59	00																	0	30	30	30	0	(230201) PROTECCION	$ 1.300.000	$ 208.000	(EPS018) S.O.S EPS	$ 1.300.000	$ 162.500	2,436	$ 1.300.000	$ 31.700	(NIN-CC) NINGUNA CCF	$ 0	$ 0	$ 0	$ 0	$ 0	$ 0	$ 0	$ 402.200

III.TOTALES

IBC Pensión	IBC Salud	IBC Riesgos	IBC Cajas	Aportes Pensión	Aportes Salud	Aportes Riesgos	Aportes Cajas	Aportes Sena	Aportes ICBF	Aportes ESAP	Aportes Min Educación	(Incapacidades, Licencias, Saldos a Favor) EPS	Incapacidades ARP	SUBTOTAL SIN INTERESES DE MORA	TOTAL INTERESES DE MORA	TOTAL FINAL
$ 1.300.000	$ 1.300.000	$ 1.300.000	$ 0	$ 208.000	$ 162.500	$ 31.700	$ 0	$ 0	$ 0	$ 0	$ 0	$ 0	$ 0	$ 402.200	$ 0	$ 402.200

Líneas de Servicio FonoSIMPLE: Bogotá 601 4446634 - Cali: 602 5540577 - Medellín: 604 5146669 - Bucaramanga: 607 6438000 - Cartagena: 605 6945444 - Pereira: 606 3402582 - Barranquilla: 605 3618850 - Resto del País: 018000 971 971 - ¡Más que Fácil, SIMPLE!

¡El Poder de lo SIMPLE!

Antes de imprimir, asegúrese que sea realmente necesario. Proteger el medio ambiente está en nuestras manos.

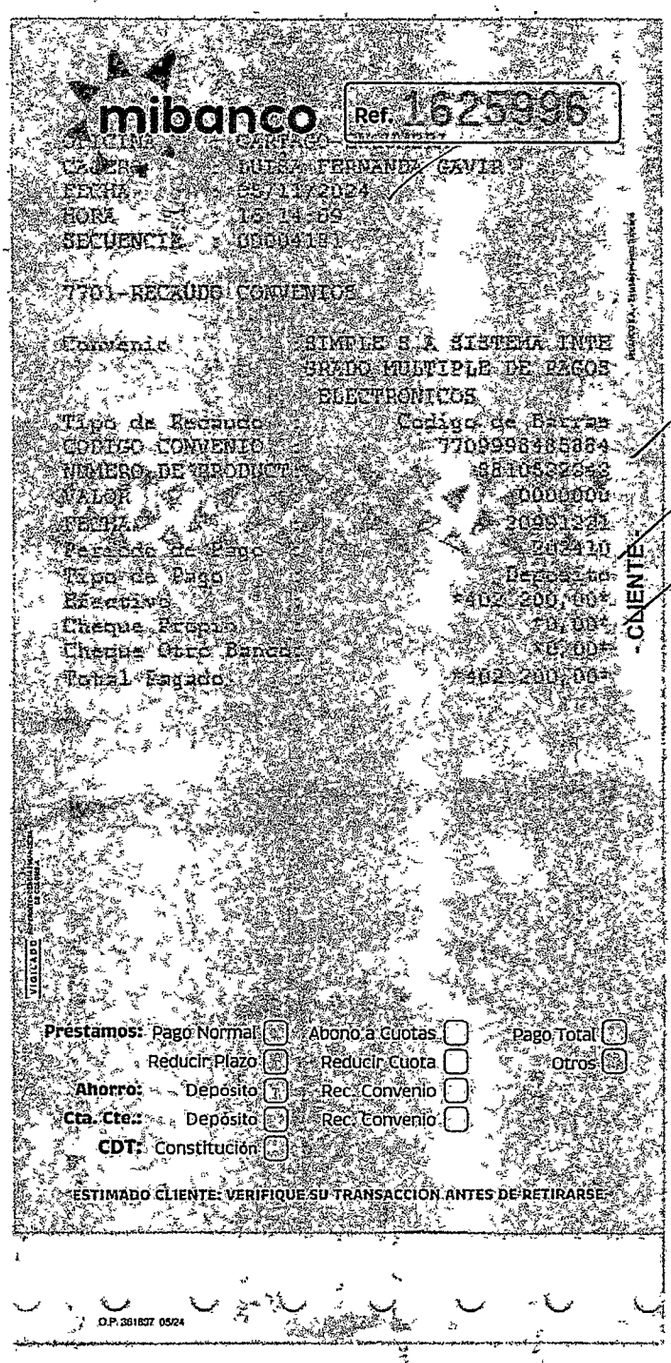

mibanco

Ref. 1625996

OFICINA : CARTAGO
CAJERA : LUISA FERNANDA GAVIR
FECHA : 05/11/2024
HORA : 15:14:09
SECUENCIA : 00004181

7701-RECAUDO CONVENIOS

Convenio	SIMPLE S A SISTEMA INTEGRADO MULTIPLE DE PAGOS ELECTRONICOS
Tipo de Recaudo	Codigo de Barras
CODIGO CONVENIO	7709998485884
NUMERO DE PRODUCT	8810532343
VALOR	0000000
FECHA	20991231
Periodo de Pago	202410
Tipo de Pago	Deposito
Efectivo	*402.200,00*
Cheque Propio	*0,00*
Cheque Otro Banco	*0,00*
Total Pagado	*402.200,00*

CLIENTE

VIGILADO

Préstamos: Pago Normal ☐ Abono a Cuotas ☐ Pago Total ☐
Reducir Plazo ☐ Reducir Cuota ☐ Otros ☐
Ahorro: Depósito ☐ Rec. Convenio ☐
Cta. Cte.: Depósito ☐ Rec. Convenio ☐
CDT: Constitución ☐

ESTIMADO CLIENTE: VERIFIQUE SU TRANSACCIÓN ANTES DE RETIRARSE

O.P. 381837 05/24

INCIVA Extremonto Vital	HOJA DE RUTA PAGO CONTRATISTA	FO-PAR-30	Versión: 00	
			Fecha: abril 1 del 2022	Página 1 de 1

NOMBRES Y APELLIDOS CONTRATISTA: LESDY JOHANNA CALDERON GIRALDO				
DOCUMENTO DE IDENTIFICACION: C.C. X	OTRO:	NÚMERO: 1114092146		
COBRO		INICIAL:	MENSUAL: X	FINAL: NOVIEMBRE
MUNICIPIO/ CENTRO OPERATIVO		ANSERMANUEVO		
CONTRATO		No Y FECHA: 040100524249 de 12 de ABRIL DE 2024		
CDP		No Y FECHA: 8100004805 del 10 de ABRIL de 2024.		
REGISTRO PRESUPUESTAL		No Y FECHA: 9100023315 del 15 de ABRIL de 2024.		

NOMBRE DEL SUPERVISOR Y/O GESTOR DE INFORMACION	FIRMA:	FECHA DE ENTREGA 1: 21/11/24 dd/mm/aa	FECHA DE ENTREGA 2: dd/mm/aa
Jefferson P			

Ruta 1: Documentos oficina de Contabilidad	Marcar X	Ruta 1: Documentos oficina de Contabilidad	Marcar X
Documento Equivalente	X	Formato de Planillas de Seguridad Social pagada	X
Pantallazo aceptación contrato Secop II (solo aplica en la cuota1)		Documento de Causación	21-543 43
Acta de Inicio (solo aplica en la cuota1)		Acta de Liquidación (solo aplica en la cuota final)	
Informe de actividades del contratista	X	Formato Criterios Evaluación Contratista (solo aplica en la cuota final)	
Informe de Supervisión	X	Número de comprobante de pago	
Certificacion bancaria (solo aplica en la cuota1)	X		

Diana Sofia Carvajal Velez	Diana Sofia Carvajal	FECHA: dd/mm/aa 21/11/2024
NOMBRE DE QUIEN RECIBE EN CONTABILIDAD	FIRMA:	

MOTIVO DE DEVOLUCION:		FECHA: dd/mm/aa	RECIBE: NOMBRE Y FIRMA
	SI		

Ruta 2: Verificacion de documentos en Tesorería

RECIBIDO TESORERIA

Asistente Tesorería INCIVA		FECHA: dd/mm/aa 25 NOV 2024
NOMBRE DE QUIEN RECIBE EN TESORERIA	FIRMA:	

Ruta 3 : Documentos oficina Jurídica	Marcar X	Ruta 3: Documentos oficina Jurídica	Marcar X
Documento Equivalente		Formato de Planillas de Seguridad Social pagada	
Pantallazo aceptación contrato Secop II.(solo cuota1)		Documento de Causación	
Acta de Inicio (solo aplica en la cuota1)		Acta de Liquidación (solo aplica en la cuota final)	
Informe de actividades del contratista		Formato Criterios Evaluación Contratista (solo aplica en la cuota final)	
Informe de Supervisión		Número de comprobante de pago	

NOMBRE DE QUIEN RECIBE EN JURÍDICA	**FIRMA:**	**FECHA: dd/mm/aa**

INCIVA Patrimonio Vital	**FORMATO DOCUMENTO EQUIVALENTE- PERSONAS NO OBLIGADAS A FACTURAR**	**FO-PAR-29**	**Versión: 00**	
			Fecha: Diciembre 28 del 2021	Página 1 de 1

DOCUMENTO EQUIVALENTE – PERSONAS NO OBLIGADAS A FACTURAR Art. 5 Resolución 0042 de mayo 5 del 2020	**No. 8**
Proyecto: CONSOLIDACIÓN DE LA SOSTENIBILIDAD DE LAS ACCIONES AMBIENTALES EJECUTADAS EN LOS MUNICIPIOS DEL VALLE DEL CAUCA	
Fecha documento: 30 DE NOVIEMBRE DE 2024	
Nombre y/o Razón Social Adquiriente: INSTITUTO PARA LA INVESTIGACIÓN Y LA PRESERVACIÓN DEL PATRIMONIO CULTURAL Y NATURAL DEL VALLE DEL CAUCA-INCIVA	
Nit: 800086201-5 Dirección: Avenida Roosevelt No.24-80 No. Teléfono: 5146848	
Ciudad: Santiago de Cali	
Nombre y/o Razón Social Beneficiario: Lesdi Johanna Calderón Giraldo	
Cedula beneficiario: 1114092146	
Dirección Beneficiario: Cra 6 # 8-36	
Ciudad: Ansermanuevo	
Teléfono beneficiario :3104988060	
Correo Electrónico beneficiario: lesdycalderon@gmail.com	
INFORMACION CONTRACTUAL	
Objeto del Contrato: El objeto del presente contrato es contratar la prestación de servicios de apoyo ala gestión, con una persona natural bachiller, de manera independiente, sin vinculo laboral alguno, ni subordinación, para realizar actividades contractuales que son requeridas en el marco del convenio No 1.330.18.02-4287 entre el INCIVA y la secretaria de Ambiente y Desarrollo Sostenible para ejecutar el proyecto consolidación de la sostenibilidad de las acciones ambientales ejecutadas en los municipios de valle del cauca contribuyendo a la realización de procesos ambientales participativos con la comunidad recurrente vallecaucana en zonas urbanas y rurales del departamento del Valle del Cauca.	
No. y fecha de RPC: 9100023315 **del 15 de Abril de 2024.** No. y fecha de CDP: 8100004805 **del 10 de Abril de 2024.** Valor Contrato: $ 16.200.000 Valor Contrato: $ DIECISEIS MILLONES DOCIENTOS MIL PESOS M/CTE	
Concepto: Cuota No. (8) – Mes Cuota: NOVIEMBRE del Contrato No. 040100524249 DEL 12 DE ABRIL DEL 2024	
Cuenta de Ahorros X Corriente __ No. 055012860015034S Banco: Davivienda	
Valor $: 1.800.000	
Son: UN MILLON OCHOCIENTOS MIL PESOS M/CTE	
DECLARO RENTA SI [ ] NO [X]	

1114092146 DE ANSERMANUEVO
Firma y cedula del Contratista