



ESE HOSPITAL SAN FRANCISCO DE ASIS SAN FRANCISCO

Nit: 800.133.887-9

COMPROBANTE DE EGRESO: OP 5646 Fecha: Dic.26/2024

2024 12 26 \*\*\*\*\*1,689,961.\*\*

\*\*RODRIGO EVELIO MARTINEZ GONZALEZ  
\*\*\*\*\* UN MILLON SEISCIENTOS OCHENTA Y NUEVE MIL NOVECIENTOS SESENTA Y UN PESOS M/L.\*\*\*\*\*

Proveedor: RODRIGO EVELIO MARTINEZ GONZALEZ	Nit/CC: 3.451.223
	Vr Pagado: 1,689,961.
No Fact.: 1747	
Fecha Fact.: Dic.31/2024	
Fact.Ref:	
Cta. Banco: 07 -014298382-08	Cheque: 1414181
	Vr Cheque: 1,689,961.
Vr Letras: UN MILLON SEISCIENTOS OCHENTA Y NUEVE MIL NOVECIENTOS SESENTA Y UN PESOS M/L.	
Observaciones: PRESTACION DE SERVICIOS GENERALES Y ASISTENCIALES DE LA E.S.E HOSPITAL SAN FRANCISCO DE ASÍS - ANTIOQUIA, EN LA VIGENCIA 2024 DICIEMBRE 2024	

VALORES

Vr. Bruto: 1,707,031.	Vr. Iva: 0.
Vr. Retención: 17,070.	Vr.Rete-Iva: 0.
EST. PRO HOS 17,070.	0.
0.	0.
0.	0.
N-Crédito: 0.	Vr.Descuento: 0.
	Vr.NETO: 1,689,961.

IMPUTACION CONTABLE

Cuenta	Nit	Centro De Costos	Valor
1 1 10 05 02			1,689,961.00
2 4 90 55 01	3,451,223		1,689,961.00

IMPUTACION PRESUPUESTAL

Vigencia	Unid Eje	Rubro	Valor
2024	3232	2.1.2.02.02.005.01	1,707,031.00
<b>Total:</b>			<b>1,707,031.00</b>

SILVIA NAVA VILLEGAS

Gerente

ADRIANA MARCELA DAZA MARIN  
Subdirector Administrativo y  
Financiero

RODRIGO EVELIO MARTINEZ GONZALEZ

Firma y Sello Beneficiario



CARRERA 10 # 9-09  
SAN FRANCISCO

ORDEN DE PAGO

N° 5646

CHEQUE No: ACH BANCO:  
PAGADO A: RODRIGO EVELIO MARTINEZ GONZALEZ

FECHA: Dic.26/2024  
NIT: 3.451.223

DESCRIPCIÓN

VALOR	RETEFUENTE	IVA	RETE IVA	DESCUENTO	NC/OTROS	VR. EFECTIVO	VR.CHEQUE
1,689,961.00	17,070.00						

TIPO FAC.	NUM. FAC.	CENTRO DE COSTO	VALOR
FPA	1747		1,689,961.00

CONTABILIZACION

CODIGO	TERCERO	T. C	VALOR
#CONT			

OBSERVACIONES: CONSIGNADO EN CTA No.  
PRESTACION DE SERVICIOS GENERALES Y ASISTENCIALES DE LA E.S.E  
HOSPITAL SANFRANCISCO DE ASÍS - ANTIOQUIA, EN LA VIGENCIA 2024  
DICIEMBRE 2024

FIRMA Y SELLO DEL BENEFICIARIO

C.C / NIT

ELABORADO POR:  
ANGELA PAOLA RAMIREZ

AUTORIZADO POR:

CONTABILIZADO POR:



ESE HOSPITAL SAN FRANCISCO DE ASIS SAN F  
NIT 800.133.887  
DOCUMENTO EQUIVALENTE A FACTURA - REGIMEN SIMPLIFICADO  
Resolución DIAN 18764002920018 del 24 de agosto de 2020

Comprobante: 04 1747      Fecha Comprobante: Dic.31/2024  
Prefijo: DCNF      Numero:1747      Fecha Actual: Dic.02/2024      Hora:09:38  
Concepto: PRESTACION DE SERVICIOS GENERALES Y ASISTENCIALES DE LA E.S.E HOSPITAL SAN FRANCISCO DE ASIS - ANTIOQUIA, EN LA VIGENCIA 2024 DICIEMBRE 2024

VALORES DOCUMENTO		
SUBTOTAL:		1,707,031.00
VR. RETENCIÓN:	15	17,070.00
VR. OTRAS DED:		
VR. ICA:		
VR. NETO:		1,689,961.00
SON: UN MILLON SEISCIENTOS OCHENTA Y NUEVE MIL NOVECIENTOS SESENTA Y UN PESOS M/L.		

IMPUTACION PRESUPUESTAL				
CODIGO RUBRO	NOMBRE RUBRO	COMP.	DISP.	VALOR
212020200501	MANTENIMIENTO PLANTA FISICA	C24294	D24294	1,707,031.00

CONTABILIZACION						
CUENTA	DESCRIPCION	NIT	NOMBRE	C.COSTO	VR. DEBITO	VR. CREDITO
24905501	SERVICIOS	3,451,223	MARTINEZ GONZALEZ RODRIGO			1,689,961.00
51111301	VIGILANCIA Y SEGURIDAD	3,451,223	MARTINEZ GONZALEZ RODRIGO		1,707,031.00	
24072201	ESTAMPILLA PRO HOSPITAL	3,451,223	MARTINEZ GONZALEZ RODRIGO			17,070.00
				TOTAL	1,707,031.00	1,707,031.00

Elaborado Por

Autorizado

Revisado

OK

NOMBRE: RODRIGO EVELIO MARTINEZ GONZALEZ

Dirección: CALLE 9 9-32

Cel. 3148175971

Documento Equivalente a Factura (Art. 3 Dcto 522 de Marzo 7 de 2003)

CUENTA DE COBRO

N.º 5

San Francisco 31 de diciembre 2024

EMPRESA SOCIAL DEL ESTADO, HOSPITAL SAN FRANCISCO DE ASIS DE SAN FRANCISCO ANTIOQUIA

Nit: 800.133.887-9

DEBE A:

RODRIGO EVELIO MARTINEZ GONZALEZ

C.C. 3.451.223

(No responsable del IVA – Régimen Simplificado)

**La suma de UN MILLON SETECIENTOS SIETE MIL TREINTA Y UN PESOS ML (\$1.707.031)** por concepto prestación de servicios a través del contrato número HSFA 090-2024, cuyo objeto es "PRESTACION DE SERVICIOS GENERALES Y ASISTENCIALES DE LA E.S.E HOSPITAL DE SAN FRANCISCO DE ASIS- ANTIOQUIA EN LA VIGENCIA 2024" actividades realizadas desde el 24 de noviembre al 31 de diciembre de 2024

Por favor consignar a la cuenta de ahorros Bancolombia: **325-446671-72**

**RODRIGO MG**  
RODRIGO EVELIO MARTINEZ GONZALEZ  
C.C. 3.451.223

	Nº RADICACIÓN	381
	FECHA RECIBO	31-12-2024
	CODIGO DE ARCHIVO	_____
	Gerente ATENDIDO	_____
	RESPONSABLE	_____
	FECHA	_____
	DEPENDENCIA	_____
	SERIE	_____
	HOSPITAL	_____

	<b>ACTA DE SUPERVISION Y/O INTERVENTORIA DE PAGO N° 5</b>		<b>CODIGO</b>
			<b>VERSIC</b> 02
			<b>FECHA</b> 10/02/2016
			<b>PAGINA</b> 1 de 1

<b>CONTRATO</b>	Nº HSFA 090-2024	
<b>VALOR TOTAL</b>	\$ 7,810,000.00	
<b>CONTRATISTA</b>	RODRIGO EVELIO MARTINEZ GONZALEZ	
<b>DOCUMENTO</b>	3,451,223	Tel. 3234186146
<b>CONTRATANTE</b>	ESE HOSPITAL SAN FRANCISCO DE ASIS	NIT: 800133887-9

**OBJETO CONTRACTUAL**  
PRESTACION DE SERVICIOS GENERALES Y ASISTENCIALES DE LA E.S.E HOSPITAL SAN FRANCISCO DE ASIS-ANTIOQUIA EN LA VIGILANCIA 2024

<b>PLAZO:</b>	5 meses Y 8 días	<b>Disponibilidad Presupuestal:</b>	294
<b>FECHA INICIACIÓN:</b>	23 de julio del 2024	<b>Registro Presupuestal:</b>	294
<b>FECHA TERMINACIÓN:</b>	31 de diciembre del 2024	<b>Rubro Presupuestal:</b>	212020200501

**DESCRIPCIÓN DE LA INTERVENTORÍA**

ACTIVIDAD	CANTIDAD	OBSERVACIONES
El contratista se obligará para con la ESE Hospital San Francisco de Asís a garantizar CONTRATACION DIRECTA DE PRESTACION DE SERVICIOS GENERALES Y ASISTENCIALES DE LA E.S.E HOSPITAL SAN FRANCISCO DE ASÍS – ANTIOQUIA, EN LA VIGENCIA 2024., además de: 1) Prestar los servicios personales en las dos plantas de la E.S.E. 2) Velar por el buen estado de los bienes muebles e inmuebles de la E.S.E. 3) Deberá mantener buenas relaciones con el cliente externo e interno. 4) facilitar la operatividad, caracterizando el predominio de actividades de simple ejecución y de índole	10%	Se cumple a cabalidad con las actividades contempladas en el objeto contractual

DOCUMENTO	ANEXA
Seguridad Social	Si
Cuenta de Cobro	Si
Informe Actividad	Si
Certificado Supervision	Si

	VALOR	COMP. PAGO	FECHA
ACTA PAGO No. 1	1,353,242		23 de julio al 23 de agosto de 2024
ACTA PAGO No. 2	1,353,242		23 de agosto al 23 de septiembre de 2024
ACTA PAGO No. 3	1,353,242		23 de septiembre al 23 de octubre de 2024
ACTA PAGO No. 4	1,353,242		23 de octubre al 23 de noviembre de 2024
ACTA PAGO No. 5	1,707,031		DEL 24 DE NOVIEMBRE AL 31 DE DICIEMBRE 2024
ACTA PAGO No. 6			
	\$	%	
<b>VALOR TOTAL</b>	7,810,000	100%	
<b>VALOR A CANCELAR</b>	1,707,031	10%	
<b>VALOR EJECUTADO</b>	7,119,999	10%	
<b>VALOR PENDIENTE POR EJECUTAR</b>	690,001	90%	

*Adriana G*

SUPERVISION SUBGERENTE ADMINISTRATIVO  
Y FINANCIERO

APOYO A LA INTERVENTORIA

FECHA EXPEDICIÓN  
COMPROBANTE DE PAGO  
FECHA RENDICIÓN CGA

31/12/2024

 <p>E.S.E. <b>HOSPITAL SAN FRANCISCO DE ASÍS</b> SAN FRANCISCO - ANTIOQUIA <i>Servicios con calidad humana comprometidos con tu salud</i> NIT 890103887-9</p>	<b>INFORME DE ACTIVIDADES</b>	Versión	03
		Fecha:	17/08/2016
		Página:	Página 1 de 3

N° de Contrato: 090-2024

Fecha del Contrato: 23-07-2024 al 31-12-2024

<b>Rodrigo Evelio Martínez Gonzalez</b>	NIT/CC: 3.451.223
---	-------------------

**Objeto del Contrato** prestación de servicios de servicios generales y asistenciales de la E.S.E hospital san francisco de asís-Antioquia en la vigilancia 2024

**Periodo a Informar:** DEL 23 DE NOVIEMBRE DE 2024 AL 31 DE DICIEMBRE DE 2024

**Actividad 1:** velar por el buen estado de los muebles e inmuebles de la E.S.E

Fecha y Lugar	Acciones para lograr la actividad	N° de Personas o procesos Intervenido	Evidencia
Del 23 de septiembre al 31 de diciembre de 2024	<ul style="list-style-type: none"> <li>No se deberá permitir el ingreso del personal de la entidad a las sedes en horarios diferentes a los establecidos como horario de trabajo, salvo autorización escrita de las directivas de la entidad.</li> <li>Prestar un buen servicio de vigilancia y cuidado del puesto de trabajo</li> <li>Cumplir las normas de seguridad y salud en el trabajo que el hospital disponga.</li> <li>El personal de vigilancia se deberá ceñir a su función sin extralimitarse, dando buen trato a todos con los que se relacionen desde su puesto de trabajo</li> <li>Realizar limpieza en el lugar de trabajo</li> </ul>	N/A	fotografías



E.S.E.  
**HOSPITAL  
SAN FRANCISCO DE ASÍS**  
SAN FRANCISCO - ANTIOQUIA  
*Servimos con calidad humana  
comprometidos con tu salud*  
NIT 800133857-2

## INFORME DE ACTIVIDADES

Versión	03
Fecha:	17/08/2016
Página:	Página 2 de 3

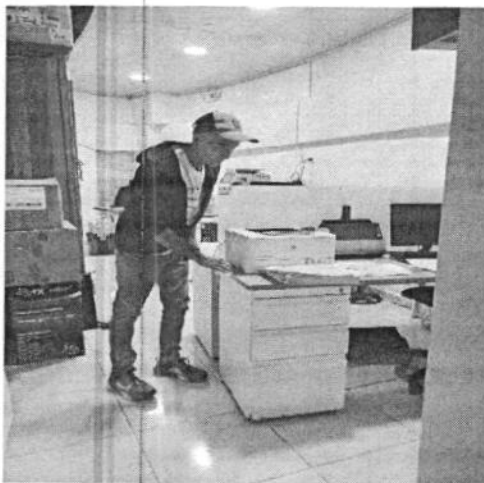
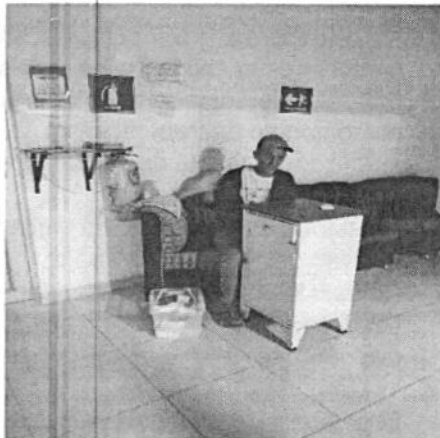
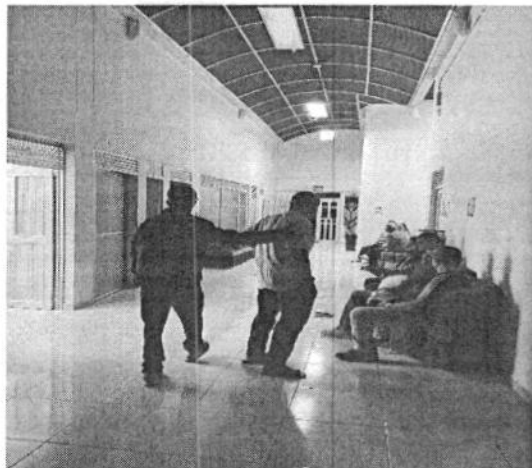



E.S.E.  
**HOSPITAL  
SAN FRANCISCO DE ASÍS**  
SAN FRANCISCO - ANTIOQUIA  
*Servimos con calidad humana  
comprometidos con tu salud*  
NIT. 890133897-2

## INFORME DE ACTIVIDADES

Versión	03
Fecha:	17/08/2016
Página:	Página 3 de 3



RODRIGO ME  
Firma del Contratista

A. Andrade  
Firma del Supervisor y/o Interventor

San Francisco, 31 de DICIEMBRE de 2024

Señores  
ESE Hospital San Francisco de Asis

Referencia: Certificación Rentas de trabajo que no proviene de una relación laboral.

Yo, RODRIGO EVELIO MARTINEZ GONZALEZ , identificado (a) como aparece al pie de mi firma, con el fin de dar cumplimiento a las disposiciones establecidas en el Decreto 2231 de 2023 y el artículo 383 del Estatuto Tributario, declaro bajo la gravedad de juramento, que la información que suministro a continuación es fidedigna y corresponde a los soportes que me permiten obtener las deducciones y rentas exentas, para aplicar la depuración de la base gravable y la tarifa de retención en la fuente correspondiente a mis ingresos:

Concepto	Responda	
	SI	NO
Manifiesto a la ESE Hospital San Francisco de Asis de San Francisco como mi agente retenedor, que NO usare costos en mi declaración de renta, para que me sea aplicada la Retención en la Fuente de la tabla 383.	X	

En caso de ser afirmativa la respuesta anterior, para efectos de disminuir la base gravable a la que se aplicara la retención en la fuente, anexar los respectivos soportes según aplique:

Soportes	Responda	
	Aplica	No aplica
A) Relación de dependientes para deducción de la base de retención.		
B) Certificado de cuentas de ahorro para el Fomento de la Construcción- AFC y Autorizo descuento mensual para depositar dicha cuenta.		
C) Certificación del pago de las pólizas de salud.		
D) Certificación del pago por intereses por Crédito de Vivienda.		
En caso de que la información anterior cambie, me comprometo a informar oportunamente.		

Rodrigo Evelio Martinez Gonzalez  
C.C. 3751223

ESE HOSPITAL SAN FRANCISCO DE ASIS  
NIT 800133887-9  
DEL 24 DE NOVIEMBRE AL 31 DE DICIEMBRE DEL 2024

RETENCIÓN EN LA FUENTE PROCEDIMIENTO 1

Empleado y/o asimilado: RODRIGO EVELIO MARTINEZ GONZALEZ CC 3.451.223

UVT 2024 \$ 47,065

RETENCIÓN RENTAS DE TRABAJO	
Salario (Excluír prima de servicios procedimiento 1 y cesantías)	
Horas extras, dominicales y festivas	
Gastos de representación	
Vacaciones	
Prima de Vacaciones	
Bonificación por Recreación	
Prima de Navidad	
Prima de Servicios	
Bonificación por servicios prestados	
Honorarios	
Servicios	\$ 1,707,031
<b>Ingresos laborales</b>	<b>\$ 1,707,031</b>

INGRESOS NO CONSTITUTIVOS DE RENTA	
1. Aportes obligatorios a Pension. (Art 55 Estatuto Tributario)	\$ 208,000
2. Aportes obligatorios a Fondo solidaridad Pensional.	
3. Aportes obligatorios a salud. (Art. 56 Estatuto Tributario)	\$ 162,500
4. Aportes voluntarios a fondo de Pensiones obligatorias. (Art. 55 no debe exceder el 25% del ingreso, limitado a 2.500 UVT 117.662.500 al año)	
5. Otros ingresos no constitutivos de renta. (Apoyos economicos otorgados estado o con recursos publicos 46 Et, Remuneración por Actividades científicas y tecnológicas Art. 57-2, Pagos por alimentación a terceros Art. 387-1 Etc.)	
<b>Total Ingresos no constitutivos</b>	<b>\$ 370,500</b>
<b>Subtotal 1</b>	<b>\$ 1,337,000</b>

DEDUCCIONES	
1. Pago intereses de vivienda o Costo Financiero Leasing Habitacional. <i>Limite maximo 100 UVT Mensuales (\$4.706.500) Dcto 1625 de 2016 Art. 1.2.4.1.23</i>	\$ -
2. Pagos por dependientes. <i>No puede Exceder 32 Uvt Mensuales. \$1.506.080</i>	\$ -
3. Pagos Por Salud medicina prepagada. <i>No puede Exceder 16 Uvt Mensuales. 753.040</i>	\$ -
<b>Total Deducciones</b>	<b>\$ -</b>
<b>Subtotal 2</b>	<b>\$ 1,337,000</b>

RENTAS EXENTAS	
a. Aportes a Fondo de pensiones voluntarias (Art 126 - 1 E.T.) <i>La Sumatoria de los beneficios a (Aportes voluntarios) y b (Aportes AFC), no pueden exceder del 30% del ingreso laboral o tributario del año y hasta un maximo de 3.800 Uvt por año. (178.847.000) Art. 126-1 E.T.</i>	\$ -
b. Aportes a cuentas AFC (Art 126 - 4 E.T.) <i>La Sumatoria de los beneficios a (Aportes voluntarios) y b (Aportes AFC), no pueden exceder del 30% del ingreso laboral o tributario del año y hasta un maximo de 3.800 Uvt por año. (178.847.000) Art. 126-4 E.T.</i>	\$ -
c. Otros rentas exentas. Art. 206 numerales 1 al 5. (Las rentas exentas de los num 6 al 9 del Art. 206 no estan sujetas al limite del Art. 336 del ET.)	\$ -
<b>Total Rentas Exentas</b>	<b>\$ -</b>
<b>Subtotal 3</b>	<b>\$ 1,337,000</b>

Renta de Trabajo Exenta (25%). Maximo \$11.295.600 Año 2024. (240 Uvt)	\$ 334,000
<b>Subtotal 4</b>	<b>\$ 1,003,000</b>

<b>Cifra control 40% Deducciones y rentas exentas</b>	<b>\$ 535,000</b>
<b>En todo caso el Maximo permitido es de 420 UVT Artículo 1.2.4.1.6 Decreto 1625 de 2016 17.813.040</b>	<b>\$ 334,000</b>
<b>En todo caso el Maximo permitido es de 420 UVT Artículo 1.2.4.1.6 Decreto 1625 de 2016 17.813.040</b>	<b>\$ 19,767,000</b>

<b>Ingreso Laboral Mensual Base para Retención en la Fuente</b>	<b>\$ 1,003,000</b>
<b>Ingreso laboral gravado en UVT</b>	<b>\$ 21</b>
<b>Retención en la fuente a practicar</b>	<b>\$ -</b>

Hasta	Tarifa Marginal	Impuesto	Retencion por aplicar
95	0%	\$ 0	-
150	19%	(Ingreso laboral gravado expresado en UVT menos 95 UVT)*19%	-
360	28%	(Ingreso laboral gravado expresado en UVT menos 150 UVT)*28% más 59 UVT	-
640	33%	(Ingreso laboral gravado expresado en UVT menos 360 UVT)*33% más 89 UVT	-
945	35%	(Ingreso laboral gravado expresado en UVT menos 640 UVT)*35% más 163 UVT	-
2300	37%	(Ingreso laboral gravado expresado en UVT menos 945 UVT)*37% más 268 UVT	-
En adelante	39%	(Ingreso laboral gravado expresado en UVT menos 2300 UVT)*39% más 279 UVT	-

UVT 2024	\$ 47,065
Ingreso laboral gravado en uvt	\$ 21

	\$ -
--	------



# SuAporte |

AUTOLIQUIDACION  
CONSOLIDADA

Fecha creación reporte: 2024-12-09, 04:43:47 PM

Tipo Planilla:

I: PLANILLA INDEPENDIENTES

Número Planilla:

74589375

Periodo Cotización:

noviembre de 2024

Periodo Servicio:

noviembre de 2024

Referencia pago (PIN):

8909701960

**PAGADO 09/12/2024**

## I. DATOS DEL APORTANTE

<b>Razón Social</b>	RODRIGO EVELIO MARTINEZ GONZALEZ		
<b>Documento</b>	CC3451223	<b>Dirección</b>	CR 11 #9 - 51
<b>Tipo de Empresa</b>	INDEPENDIENTE	<b>Teléfono</b>	8323030
<b>Tipo Persona</b>	NATURAL	<b>Forma Presentación</b>	ÚNICO
<b>Ciudad</b>	SAN FRANCISCO	<b>Departamento</b>	ANTIOQUIA
<b>Representante Legal</b>		<b>Identificación</b>	
<b>Total Afiliados</b>	1	<b>ARP</b>	COLMENA VIDA Y RIESGOS PROFESIONALES

## II. DETALLE DEL APORTANTE

Datos del Afiliado				Novedades														Pensiones			Salud			Riesgos			Cajas			Parafiscales			Total									
Identificación	Apellidos y Nombres	Tipo Cotizante	Subtipo Cotizante	ING	RET	RET P	IDE	TALE	TDP	TAP	VSP	COR	STI	IDE	LMA	VAC	AVP	VCT	IRP	Dias AFP	Dias EPS	Dias ADP	Dias CCF	Administradora	IBC Pensión	Aporte Pensión	Administradora	IBC Salud	Aporte Salud	Tarifa	IBC Riesgos	Aporte Riesgos	Administradora	IBC Caja	Aporte Caja	Aporte BENA	Aporte ICBF	ESAP	Aporte Ministerio	Total		
CC 3451223	RODRIGO EVELIO MARTINEZ GONZALEZ	59	00																					IPS-14	COLPENSIONES	\$ 1.300.000	\$ 208.000	(EPS037) NUEVA EPS	\$ 1.300.000	\$ 162.500	2.436	\$ 1.300.000	\$ 31.700	(NIN-CC) NINGUNA CCF	\$ 0	\$ 0	\$ 0	\$ 0	\$ 0	\$ 0	\$ 0	\$ 402.200

## III. TOTALES

IBC Pensión	IBC Salud	IBC Riesgos	IBC Cajas	Aportes Pensión	Aportes Salud	Aportes Riesgos	Aportes Cajas	Aportes Sena	Aportes ICBF	Aportes ESAP	Aportes Min Educación	(Incapacidades, Licencias, Saldos a Favor) EPS	Incapacidades ARP	SUBTOTAL SIN INTERESES DE MORA	TOTAL INTERESES DE MORA	TOTAL FINAL
\$ 1.300.000	\$ 1.300.000	\$ 1.300.000	\$ 0	\$ 208.000	\$ 162.500	\$ 31.700	\$ 0	\$ 0	\$ 0	\$ 0	\$ 0	\$ 0	\$ 0	\$ 402.200	\$ 1.000	\$ 403.200





# SuAporte |

AUTOLIQUIDACION  
CONSOLIDADA

Fecha creación reporte: 2024-12-19, 04:44:35 PM

Tipo Planilla:

I: PLANILLA INDEPENDIENTES

Número Planilla: 74942895

Periodo Cotización: diciembre de 2024

Periodo Servicio:

diciembre de 2024

Referencia pago (PIN): 8909701960

## PAGADO 19/12/2024

### I. DATOS DEL APORTANTE

Razón Social	RODRIGO EVELIO MARTINEZ GONZALEZ		
Documento	CC3451223	Dirección	CR 11 #9 - 51
Tipo de Empresa	INDEPENDIENTE	Teléfono	8323030
Tipo Persona	NATURAL	Forma Presentación	ÚNICO
Ciudad	SAN FRANCISCO	Departamento	ANTIOQUIA
Representante Legal		Identificación	
Total Afiliados	1	ARP	COLMENA VIDA Y RIESGOS PROFESIONALES

### II. DETALLE DEL APORTANTE

Datos del Afiliado				Novedades														Pensiones			Salud			Riesgos			Cajas			Parafiscales			Total						
Identificación	Apellidos y Nombres	Tipo Cotización	Subtipo Cotización	ING	PRET	SELE	TAJE	TAP	TAP	VSP	COR	VST	SLN	SGE	LMA	VAC	AVP	VOT	ESP	OTRO EPS	OTRO ARP	OTRO CCF	Administradora	IBC Pensión	Aporte Pensión	Administradora	IBC Salud	Aporte Salud	Tarifa	IBC Riesgos	Aporte Riesgos	Administradora	IBC Caja	Aporte Caja	Aporte SENA	Aporte ICBF	ESAP	Aporte Ministerio	Total
CC 3451223	RODRIGO EVELIO MARTINEZ GONZALEZ	99	00																				(35-14) COL PENSIONES	\$ 1.300.000	\$ 208.000	(ESP037) NUEVA EPS	\$ 1.300.000	\$ 162.500	2.436	\$ 1.300.000	\$ 31.700	(NEN-CC) NINGUNA CCF	\$ 0	\$ 0	\$ 0	\$ 0	\$ 0	\$ 0	\$ 402.200

### III. TOTALES

IBC Pensión	IBC Salud	IBC Riesgos	IBC Cajas	Aportes Pensión	Aportes Salud	Aportes Riesgos	Aportes Cajas	Aportes Sena	Aportes ICBF	Aportes ESAP	Aportes Min Educación	(Incapacidades, Licencias, Saldos a Favor) EPS	Incapacidades ARP	SUBTOTAL SIN INTERESES DE MORA	TOTAL INTERESES DE MORA	TOTAL FINAL
\$ 1.300.000	\$ 1.300.000	\$ 1.300.000	\$ 0	\$ 208.000	\$ 162.500	\$ 31.700	\$ 0	\$ 0	\$ 0	\$ 0	\$ 0	\$ 0	\$ 0	\$ 402.200	\$ 0	\$ 402.200



**Empresa:** E S E HOSPITAL SAN  
**NIT:** 800133887  
**Tipo de pago:** PAGO A PROVEEDORES

**Nombre del pago:** Contratistas  
**Secuencia:** C  
**Número de cuenta a debitar:** 01429838208

**Fecha:** 26-12-2024 **Hora:** 16:46:01  
**Fecha de Generación:** 26-12-2024

**Fecha de envío del pago:** 26-12-2024  
**Fecha para Procesar el pago:** 26-12-2024

**Impreso por:** Hospi2020

<b>Total Registros del Lote:</b> 11	<b>Registros Procesados:</b> 8	<b>Registros Rechazados:</b> 0	<b>Registros Pendientes:</b> 3
<b>Valor Total del Pago:</b> \$29,344,922.00	<b>Valor Registros Procesados:</b> \$20,251,772.00	<b>Valor Registros Rechazados:</b> \$0.00	<b>Valor Registros Pendientes:</b> \$9,093,150.00

NÚMERO DE CUENTA	TIPO DE CUENTA	DOCUMENTO BENEFICIARIO	NOMBRE BENEFICIARIO	VALOR	ENTIDAD	ESTADO	FECHA APLICACIÓN
32596990761	Ahorros	80791883	SANTIAGO MURIAL CA	2,411,640.00	BANCOLOMBIA	ABONADO EN BANCOLOMBIA, PROVENIENTE DE CLIENTE	26-12-2024
08270694404	Ahorros	1102857140	CARLOS MARIO MENDO	5,167,800.00	BANCOLOMBIA	ABONADO EN BANCOLOMBIA, PROVENIENTE DE CLIENTE	26-12-2024
64767444166	Ahorros	1040260575	KAREN TATIANA ZULU	1,980,000.00	BANCOLOMBIA	ABONADO EN BANCOLOMBIA, PROVENIENTE DE CLIENTE	26-12-2024
00550023300059682	Ahorros	1045671561	KATHERINE PE ARRED	4,207,500.00	BANCO DAVIVIENDA	POR APLICAR EN ENTIDAD DE ACH	26-12-2024
10162889174	Ahorros	72171526	TOMAS ALBERTO PERE	5,265,240.00	BANCOLOMBIA	ABONADO EN BANCOLOMBIA, PROVENIENTE DE CLIENTE	26-12-2024
02456808711	Ahorros	1036940554	CRISTIAN CAMILO MA	699,131.00	BANCOLOMBIA	ABONADO EN BANCOLOMBIA, PROVENIENTE DE CLIENTE	26-12-2024
00550488446293877	Ahorros	1023749412	SANDRA MARIN	3,465,000.00	BANCO DAVIVIENDA	POR APLICAR EN ENTIDAD DE ACH	26-12-2024
00000003142865926	Ahorros	1001904511	JOSE ISMAEL ZULUAG	1,420,650.00	NEQUI	POR APLICAR EN BANCOLOMBIA, ENVIADO POR CLIENTE	26-12-2024
32547683861	Ahorros	1040261760	Mardori Sanchez	1,881,000.00	BANCOLOMBIA	ABONADO EN BANCOLOMBIA, PROVENIENTE DE CLIENTE	26-12-2024
32544667172	Ahorros	3451223	RODRIGO EVELIO MAR	1,689,961.00	BANCOLOMBIA	ABONADO EN BANCOLOMBIA, PROVENIENTE DE CLIENTE	26-12-2024
36081923757	Ahorros	43817885	ISABEL CRISTINA AG	1,157,000.00	BANCOLOMBIA	ABONADO EN BANCOLOMBIA, PROVENIENTE DE CLIENTE	26-12-2024