Anexo 6.

INFORME GESTIÓN DE SEGURIDAD Y SALUD EN EL TRABAJO

INFORME MENSUAL GESTIÓN DE SEGURIDAD Y SALUD EN EL TRABAJO
ENERO – 2025

(PERIODO DEL 11 DE ENERO AL 10 DE FEBRERO DE 2025)

CONSTRUCCIÓN DEL MIRADOR DEL RÍO Y ACCIONES COMPLEMENTARIAS EN EL DISTRITO DE BARRANCABERMEJA/SANTANDER

CONTRATO 0401-23

PERIODO DEL INFORME DEL 11 DE ENERO AL 10 DE FEBRERO 2025

CONSORCIO RIO GRANDE

NIT: 901668549-7

BARRANCABERMEJA - SANTANDER 2024

Elaborado por:
ANGIE PAOLA ALTAMIRANDA MARTINEZ
SEGURIDAD Y SALUD EN EL TRABAJO
LICENCIA SST No. RES.4502

Revisado por interventoría:

CARLOS AUGUSTO RANGEL DÍAZ
ESP. EN SEGURIDAD Y SALUD EN EL TRABAJO LICENCIA SST No RES.10242

TABLA DE CONTENIDO

1. OBJETIVO GENERAL 5
2. OBJETIVOS ESPECÍFICOS 5
3. ÁREA DE SEGURIDAD Y SALUD EN EL TRABAJO SST 6
4. ELEMENTOS DE LA GESTION SST 6
4.1 Sistema de Gestión de Seguridad y Salud en el Trabajo. 6
4.2 Afiliaciones y aportes al Sistema General de Seguridad Social. 7
4.3 Evaluación médica de ingreso 9
5. ACTIVIDADES DE SST 10
5.1 Inducción y notificación de riesgos. 10
5.2 Actividades realizadas en obra 10
5.3 Personal en obra 10
5.4 Retiro de personal 10
5.5 Charlas diarias 11
5.6 Entrega de Dotación y Reposición de Epp 11
5.7 Inspección de orden y aseo 11
5.8 Preoperacionales, herramientas menores, maquinaria y equipos 12
5.10 Atención de Emergencias y Desastres, primeros auxilios, inspección de camilla de emergencia, botiquín y extintores. 12
5.11 Pausas activas 13
5.12 Hidratación del Personal 13
5.13 Capacitaciones y sensibilizaciones. 13
5.14 Incapacidades 14
5.15 Análisis de Trabajo Seguro (ATS) 14
6. SANEAMIENTO BÁSICO 15
6.3 INDICADORES DE SST – Res 0312/2019 16

7. SEÑALIZACIÒN 18

8. CONCLUSIONES 18

INTRODUCCIÓN

Inicialmente, se procede a presentar el Informe de seguridad y salud en el trabajo, durante el periodo del informe del 11 de enero al 10 de febrero de 2025, en el cual se muestra el resumen de las actividades realizadas en beneficio conforme a este proyecto, con el fin de garantizar el cumplimiento de los compromisos obtenidos.

Por medio de las actividades de seguridad y salud en el trabajo efectuadas durante el periodo de cada una de las etapas constructivas del proyecto de obra, se promueven la calidad de vida, salud física y mental, el desarrollo de sus capacidades, desarrollo personal y social de todos los grupos de interés.

1. OBJETIVO GENERAL

Destacar de manera sencilla evidenciando con registros fotográficos las acciones de aseguramiento y cumplimiento de los aspectos de seguridad industrial, salud ocupacional y gestión ambiental en las diferentes áreas de trabajo del Proyecto Construcción del Mirador del Río y acciones complementarias del Distrito de Barrancabermeja.

2. OBJETIVOS ESPECÍFICOS

1. Velar por la calidad de vida de los trabajadores y proporcionar ambientes de trabajo seguro, con el fin de conservar su integridad.
2. Ejecutar las actividades de promoción de la salud y prevención de accidentes de trabajo y enfermedades laborales establecidas en el Sistema de Gestión de seguridad y Salud en el Trabajo.
3. Realizar seguimiento a la ejecución de las actividades de Seguridad y Salud en el trabajo del Cronograma establecido por el Consorcio.
4. Mantener en cero los índices de ausentismo por accidente de trabajo y enfermedad laboral.
5. Intervenir los factores de riesgo para disminuir los efectos de su exposición en los diferentes cargos.

6. Evaluar los resultados de la ejecución de las actividades programadas en el cronograma de SST.
7. Generar estrategias para la prevención de enfermedades laborales y accidentes de trabajo, aumentar el autocuidado y mantener bajos los índices de ausentismo.
8. Cumplir las medidas de manejo ambiental para prevenir, mitigar, corregir o compensar los efectos negativos producto de las actividades del proyecto, ayudando a la conservación de los Recursos Naturales.

3. ÁREA DE SEGURIDAD Y SALUD EN EL TRABAJO SST

Seguridad y Salud en el trabajo son los ejes fundamentales para el desarrollo de toda actividad económica donde se promociona la salud y se realiza prevención de enfermedades y accidentes laborales que interrumpan el desarrollo normal de las actividades productivas. Por lo tanto, es responsabilidad de los ejecutores asumir de manera colectiva su responsabilidad y de este modo buscar y poner en práctica las medidas necesarias que contribuyen a mantener y mejorar los niveles de eficiencia en las operaciones constructivas del proyecto, con el fin de brindar a sus trabajadores un medio laboral seguro.

4. ELEMENTOS DE LA GESTION SST

4.1 Sistema de Gestión de Seguridad y Salud en el Trabajo.

Con respecto a lo anteriormente mencionado, **CONSORCIO RÍO GRANDE** muestra soportes de las acciones o prácticas desarrolladas para la ejecución de la **CONSTRUCCIÓN DEL MIRADOR DEL RÍO Y ACCIONES COMPLEMENTARIAS DEL DISTRITO DE BARRANCABERMEJA (SANTANDER)** durante el periodo correspondiente del 11 de enero al 10 de febrero de 2025, dando cumplimiento a lo establecido en el Sistema de Gestión de Seguridad y Salud en el Trabajo y por ende de la respectiva normatividad legal vigente, el cual se referencia mediante objetivos tendientes a promover, mejorar y conservar el bienestar individual y colectivo del recurso humano del

proyecto en todos los niveles operativos, evidenciando el compromiso indispensable con el área.

4.2 Afiliaciones y aportes al Sistema General de Seguridad Social.

Dando cumplimiento a los requerimientos y lineamientos legales en al área de Seguridad y Salud en el Trabajo, CONSORCIO RÍO GRANDE ejecuta el seguimiento y verificación al pago de aportes de la seguridad social de todo el personal.

El personal apto para los diferentes cargos se afilia a las respectivas entidades exigidas por la ley (ARL, EPS, AFP, CAJA DE COMPENSACION). Se lleva a cabo el pago de la seguridad social y parafiscal de acuerdo con la fecha de pago de su planilla y se entrega los soportes de las mismas para cumplir con los requisitos exigidos por la normatividad vigente. Concluyendo que actualmente se cuenta con ARL AXA COLPATRIA. Fechas de pago de seguridad social por NIT y ARL

CONTRATISTA	NIT	NUMERO DE EMPLEADOS	FECHA DE PAGO	ARL
CONSORCIO RÍO GRANDE	901668549-7	Menos de 50 personas	Los días 05 y 20 de cada mes	AXA COLPATRIA

Fuente: *Elaboración propia, 2024*

A continuación, se muestra el personal activo en el periodo del mes de enero. ***(Se anexa la planilla de seguridad social del mes de enero). Ver anexo 1.***

NOMBRES Y APELLIDOS	IDENTIFICACIÓN	CARGO
1. EVER DE JESUS HINCAPIE VIDES	1042213191	OFICIAL DE CONSTRUCCIÓN
2. JUAN CARLOS TRECO MONSALVE	91442822	AYUDANTE DE CONSTRUCCIÓN

3. PABLO DALLOS RAMIREZ	1096187294	AYUDANTE DE CONSTRUCCIÓN
4. LUIS ADOLFO MEJIA ALVAREZ		RESIDENTE DE OBRA
5. JORGE ANTONIO GOMEZ BARON	13923929	DIRECTOR DE OBRA
6. JAVIER MAURICIO HERRERA HERNANDEZ	73167554	INGENIERO ESTRUCTURAL
7. PABLO ANTONIO MEZA DE LEÓN	1094244801	RESIDENTE AMBIENTAL
8. ARISTIDES JOSE GUZMAN TENNORIO	7368547	MAESTRO DE OBRA
9. VICTOR ADOLFO AVENDAÑO	1.096.253.522	AYUDANTE DE CONSTRUCCION
10. ANGIE PAOLA ALTAMIRANDA MARTINEZ	1102884306	HSE
11. ANDRES MAURICIO HERRERA FONSECA	1005182950	AYUDANTE DE CONSTRUCCION
12. ELKIN DARIO LEAL HERAZO	91429377	AYUDANTE DE CONSTRUCCION
13. WILFRIDO MORALES CASTELLARES	1085045933	OFICIAL DE CONSTRUCCION
14. MARVIN EDUARDO NOVOA LAMBIS	13571355	AYUDANTE DE CONSTRUCCION
15. ERBINSON AVENDAÑO CUELLAR	1.096.204.542	OFICIAL DE CONSTRUCCION
15. JESUS MANUEL RUZ BOHORQUEZ	1102580681	AYUDANTE DE CONSTRUCCION
16. ARGEMIRO MIGUEL CUELLO CONTRERAS	9033972	OFICIAL DE CONSTRUCCION
17. JESUS ALBERTO MARTINEZ CARPIO	1096243416	AYUDANTE DE CONSTRUCCION
18. KENNETH GIOVANNY LOPEZ RAMOS	1096215262	AYUDANTE DE CONSTRUCCION
19. MIGUEL ANTONIO OSORNO PARRA	1005178116	AYUDANTE DE CONSTRUCCION
MAICOL YESID LARGO GUARIN	1.096.193.530	AYUDANTE DE CONSTRUCCION
20. JOSE LUIS MEDINA MEDINA	3842012	ALMACENISTA
21. JOSE ARMANDO MORA RETAMOSO	1096242036	AYUDANTE DE CONSTRUCCION
22. CRISTIAN MENDEZ ALVARADO	1096193299	AYUDANTE DE CONSTRUCCION

23. WILLITON VILORIA JIMENEZ	13851292	AYUDANTE DE CONSTRUCCION
24. EDUARDO ENRIQUE RIOS RODRIGUEZ	8854026	AYUDANTE DE CONSTRUCCION
25. ISRAEL PEREIRA VILLA	8867840	OFICIAL DE CONSTRUCCION
26. JUAN DAVID RODAS LAGUNA	1039691755	AYUDANTE DE CONSTRUCCION

Personal subcontratado en el periodo del mes de diciembre. ***(Se anexa la planilla de seguridad social del mes de enero)***. ***Ver anexo 2.***

NOMBRES Y APELLIDOS	IDENTIFICACION	CARGO
1. DAVID CORDERO CAMPO	13889325	SOLDADOR
2. JESUS ANTONIO MARULANDA JARAMILLO	13886837	SOLDADOR
3. JOSE RAMON SILVA MADARIAGA	1096221263	SOLDADOR

Fuente: *Elaboración propia, 2024*

4.3 Evaluación médica de ingreso.

En cumplimiento a lo descrito en la normatividad vigente*:* resolución 2346 de 2007

"por la cual se regula la práctica de evaluaciones médicas ocupacionales y el manejo y contenido de las historias clínicas ocupacionales", **CONSORCIO RÍO GRANDE** ejecutó verificación de las condiciones de salud física, mental y social de cada trabajador previo a su ingreso al proyecto mediante la exigencia legal de la práctica de exámenes médicos ocupacionales, los cuales fueron realizados acorde a las condiciones de trabajo a las que estaría expuesto el trabajador y especificaciones del cargo a desempeñar.

5. ACTIVIDADES DE SST

5.1 Inducción y notificación de riesgos.

Como parte del proceso que realiza **CONSORCIO RÍO GRANDE**, para la vinculación o ingreso de personal al proyecto, se realizó inducción a cada trabajador con el fin de socializar temas puntuales en Seguridad y Salud en el Trabajo y generalidades ambientales. Se realizó la inducción, donde participaron los colaboradores y los temas abordados fueron comprendidos por los colaboradores.

5.2 Actividades realizadas en obra

- Corte, figurado y armado de acero.
- Excavación manual y mecánica, relleno y compactación.
- Trabajos con soldadura.
- Ampliación de cerramiento en lámina.
- Cargue y descargue de material.
- Construcción de redes

5.3 Personal en obra

El consorcio cuenta con personal de mano de obra calificado, que según su profesión desempeñan actividades específicas; de igual manera se cuenta con mano de obra calificada que desempeña actividades en su mayoría operativas.

5.4 Retiro de personal

En el periodo comprendido entre el día 11 de enero al 10 de febrero de 2025 se presentó una (1) novedad de retiro de personal. ***Ver anexo 3.***

NOMBRES Y APELLIDOS	IDENTIFICACION	CARGO
RODOLFO HERNANDEZ	91432683	AYUDANTE DE OBRA

5.5 Charlas diarias

Durante el periodo comprendido entre el día 11 de enero al 10 de febrero de 2025 se realizaron charlas de seguridad diarias antes de iniciar labores donde se abordaron diferentes temas relacionados de acuerdo con las actividades realizadas de seguridad y salud en el trabajo, prevención de accidentes y enfermedades laborales, identificación de peligros y riesgos en la obra, allí se contó con la participación de los colaboradores.

Dichos temas son asociados a los riesgos que implican las labores y definidos a los diferentes aspectos de salud, seguridad industrial, higiene industrial, medio ambiente, así como la consecución de los efectos negativos que implican el incumplimiento de las normas de seguridad en la realización de las diversas actividades. ***Ver anexo 4.***

5.6 Entrega de Dotación y Reposición de Epp

En el periodo comprendido entre el día 11 de enero al 10 de febrero de 2025 se realizó entrega de dotación y EPP (Elementos de protección personal) al personal que ingresó nuevo a la obra, reposición de EPP al personal antiguo que labora y prestan sus servicios en la obra, esta se hizo de acuerdo con el cargo a desempeñar, de tal manera que en la inspección se encontraron guantes deteriorados, engrasados, gafas de seguridad en mal estado (rayadas), protectores auditivos averiados. ***Ver anexo 5.***

5.7 Inspección de orden y aseo

En el sector de la construcción y en cualquier otra actividad laboral, el mantenimiento de unos niveles aceptables de seguridad se refleja en gran medida por conseguir las condiciones de orden y aseo durante la ejecución de las actividades laborales.

La mayoría de los accidentes producidos en las obras de construcción ocurren por el incumplimiento de la regla básica en cualquier lugar de trabajo. La carencia de orden y aseo, el exceso de confianza y la falta de experiencia son algunos de los

factores que provocan los accidentes y que su vez se relacionan con las caídas al mismo y distinto nivel, o golpes, resbalones y choques.

Se realizaron jornadas de orden y aseo, con el fin de mejorar las áreas de trabajo, mejorar el aspecto físico y evitar accidentes laborales en la obra. ***Ver anexo 6*.**

5.8 Preoperacionales, herramientas menores, maquinaria y equipos

Las inspecciones preoperacionales se pueden definir como las exploraciones físicas que debe realizar un operador, previa ejecución de funciones con el equipo a fin de identificar fallas físicas existentes o potenciales en el cuerpo de la máquina que puedan derivar en reparaciones, accidentes o tiempo de inactividad inesperado.

Estas se realizan con frecuencia diaria, evidenciándose en el formato único de forma semanal. Para el periodo comprendido entre el día 11 de diciembre al 10 de enero de 2025, se realizaron inspecciones a la maquinaria para llevar a cabo diferentes actividades: la maquinaria usada fue la excavadora, rodillo de compactación, canguro de compactación, pulidora, tronzadora, sierra circular, equipos de soldadura, Motobombas, Taladro, herramientas menores. ***Ver anexo 7.***

5.10 Atención de Emergencias y Desastres, primeros auxilios, inspección de camilla de emergencia, botiquín y extintores.

Se estableció punto de encuentro temporal ubicado en la carrera 1 entre calle 50 y con calle 51 en la entrada principal de la obra, en un lugar seguro en el exterior de la obra, libre de obstáculos, cuerdas eléctricas y caídas de árboles, establecido y delimitado tomando en cuenta las condiciones de riesgo o seguridad existentes en el lugar. Debidamente señalizado para que la población pueda identificarla en una situación de emergencia determinada el cual fue socializado a los trabajadores.

Así mismo se ubicaron los equipos de primeros auxilios en una zona con fácil acceso al momento de llegar a necesitarlos, contando con sus debidos cuidados de almacenamiento para que se conserven en buen estado.

Para la prevención de incendios se tiene un extintor multipropósito de 20 libras de color amarillo se encuentra en la obra para la cualquier eventualidad presentada. Se socializó con los trabajadores, se tiene establecido un punto de acopio para la camilla y el botiquín para realizar traslado de trabajador o la atención primaria en caso de cualquier eventualidad que se llegue a presentar. De igual manera se realizó inspección al botiquín, extintor, camilla que estuvieran en buen estado y con fecha vigente. ***Ver anexo 8.***

5.11 Pausas activas

Las pausas activas se hacen todos los días durante 5 minutos, espacios de relajación y pausas activas de trabajo con juegos, motivaciones y charlas en los que se les informa de la importancia de la protección personal y el autocuidado. ***Ver anexo 9.***

5.12 Hidratación del Personal

La hidratación es parte de la salud y de las medidas preventivas que se deben tomar al momento de ejecutar actividades laborales, especialmente cuando estas actividades se realizan en zonas abiertas. Una correcta hidratación puede prevenir muchos accidentes laborales y situaciones de bajo rendimiento, así como mejorar la sensación de bienestar de los colaboradores.

El personal cuenta con termos de agua para la hidratación durante el día y se les da espacios durante la jornada para que realicen su debida hidratación.

5.13 Capacitaciones y sensibilizaciones.

Las capacitaciones de formación en seguridad y salud en el trabajo establecen el método más eficaz para concientizar y fomentar una cultura de prevención de riesgos laborales. Estas garantizan la adquisición de conocimientos, el

desarrollo de habilidades y la mejora de actitudes, comportamientos fundamentales para garantizar la seguridad en el trabajo, reduciendo el mínimo de incidentes y accidentes laborales.

Se realizaron las siguientes capacitaciones y sensibilizaciones:

- Sensibilización sobre Redes de Gas por parte de Inspector de Vantí. ***Ver anexo 10.***

5.14 Incapacidades

Durante el periodo comprendido entre el 11 de enero al 10 de febrero de 2025 se presentó (1) incapacidad del personal. ***Anexo 11.***

5.15 Análisis de Trabajo Seguro (ATS)

Un análisis de trabajo seguro (ATS) es un proceso sistemático para identificar, evaluar y controlar los riesgos asociados con un trabajo o tarea específica. El objetivo principal de un ATS es prevenir lesiones y enfermedades ocupacionales, y garantizar un entorno de trabajo seguro y saludable.

Procedimiento para realizar un ATS:

1. Seleccionar el trabajo o tarea que se va a analizar.
2. Recopilar información sobre el trabajo o tarea, incluyendo los procedimientos actuales, los equipos y herramientas utilizados, y los riesgos potenciales.
3. Identificar los riesgos potenciales asociados con el trabajo o tarea, incluyendo los riesgos físicos, químicos, biológicos y psicosociales.
4. Evaluar la gravedad y la probabilidad de cada riesgo identificado.
5. Implementar controles para mitigar o eliminar los riesgos identificados, incluyendo la modificación de procedimientos, la provisión de equipo de protección personal, y la capacitación de los trabajadores.
6. Revisar y actualizar el ATS regularmente para asegurarse de que los controles sigan siendo efectivos y que se identifiquen y controlen nuevos riesgos. ***Ver anexo 12.***

6. SANEAMIENTO BÁSICO

6.1 Punto ecológico

El CONSORCIO RIO GRANDE dispone de un punto ecológico según normatividad legal vigente (Resolución No. 2184 de 2019), con código de colores blanco, negro y verde para la separación de residuos en la fuente, se ha evidenciado que los colaboradores tienen gran compromiso y conciencia en la disposición de los residuos, lo que más se genera en la obra son residuos de plástico.
Los colores son:

Blanco: residuos aprovechables limpios y secos, como plástico, vidrio, metales, papel y cartón.

Negro: residuos no aprovechables como el papel higiénico; servilletas, papeles y cartones contaminados con comida; papeles metalizados, entre otros. En esta bolsa o recipiente también deberán disponerse los residuos COVID-19 como tapabocas, guantes, entre otros.

Verde: residuos orgánicos aprovechables como los restos de comida, residuos de corte de césped y poda de jardín, etc.

Nota: También es importante dejar claro, que los residuos convencionales producidos en el lugar de la obra son recolectados por la EMPRESA PRESTADORA DE SERVICIOS PÚBLICOS VEOLIA donde posteriormente realizan la disposición final en sitio autorizado para ese fin.

Se tiene una alianza y nos encontramos en diálogos con una Asociación de recicladores llamada AREYA (Asociación de recicladores Yariguíes), donde tienen como propuesta brindarnos la separación en la fuente, clasificación, manejo y disposición final de los residuos sólidos aprovechables, con su respectivo certificado de residuos, la idea también es realizar capacitaciones y sensibilizaciones con el apoyo de esta asociación y realizar diferentes actividades que sean amigables con el medio ambiente, de tal manera que estamos comprometidos ecológicamente, porque este proyecto fue formulado y debe

contar con condiciones bioclimáticas en sus materiales, actividades y demás para el cumplimento de certificación LEED.

6.2 Residuos sólidos aprovechables

La Asociación de recicladores Yariguíes (AREYA) nos socializó la propuesta de sensibilización, recolección y transporte de materiales aprovechables.
ASOCIACIÓN DE RECICLADORES YARIGUÍES - AREYA E.S.P identificada con el NIT: 901204510-1. Se realizaron jornadas de orden y aseo, se clasificaron los residuos sólidos y se tiene el convenio (AREYA) se les entregaron los residuos sólidos de aluminio, chatarra, archivo, cartón, pasta, PET, plástico, vidrio, plegadiza, por lo tanto, AREYA es la encargada de brindarle el manejo adecuado, clasificación y disposición final de dichos residuos sólidos, esta asociación certifica haber realizado la recepción de residuos sólidos aprovechables en forma definitiva, por parte de CONSORCIO RIO GRANDE, identificado con el NIT 901668549-7.

6.3 INDICADORES DE SST – Res 0312/2019

NOMBRE DEL INDICADOR	MIDE	FORMULA	INTERPRETACIÓN	CONCLUSIÓN
Frecuencia de accidentalidad	(Número de veces que ocurre un accidente de trabajo en el mes	(Número de accidentes de trabajo que se presentaron en el mes / Número de trabajadores en el mes) * 100	(0 accidentes de trabajo en el periodo del mes de 11 de enero al 10 de febrero / 25 trabajadores en el mes) *100 = 0	En el periodo del mes 11 enero al 10 de febrero / 25 no se presentó accidente laboral

A continuación, se puede apreciar la frecuencia de accidentalidad, severidad por accidentalidad y ausentismo por causa médica.

Severidad de accidentalidad	Número de días perdidos por accidentes de trabajo en el mes.	(Número de días de incapacidad por accidente de trabajo en el mes + número de días cargados en el mes / Número de trabajadores en el mes) * 100	(0 días de incapacidad en el mes 11 de enero al 10 de febrero / 25 trabajadores en el mes) * 100 = 0	En el periodo de 11 de enero al 10 de febrero no se presentaron incapacidades por accidentes laborales

Fuente: *Elaboración propia, 2024*

Ausentismo por causa médica	Ausentismo es la no asistencia al trabajo, con incapacidad médica	(Número de días de ausencia por incapacidad laboral o común en el periodo 11 de enero al 10 de febrero / Número de días de trabajo programados en el mes) * 100	(0 días de incapacidad en el periodo 11 de enero al 10 de febrero / 30 días programados en el mes) * 100 = 0	En el periodo de 11 de enero al 10 de febrero se perdieron 0 días por incapacidad médica.

7. SEÑALIZACIÒN

La señalización es una de las herramientas de prevención que complementa las estrategias de promoción para la salud y la seguridad en los lugares de trabajo. Estas permiten identificar los peligros y disminuir los riesgos que resultan peligrosos por el solo hecho de ser desconocidos. En el periodo reportado se utilizó señalización para el cerramiento de las vías que se iban a intervenir, como son las barreras, cintas de peligro, conos reflectivos, esto con el fin de evitar situaciones adversas en la obra, material de acero que ingresaba a la obra, áreas de maquinaria en movimiento, áreas de excavación, baños, equipo de emergencia debidamente señalizadas.

8. CONCLUSIONES

Se concluye que el cuidado personal de todas las personas pertenecientes al **CONSORCIO RÍO GRANDE** es prioridad en dicha obra antes mencionado, de tal manera que el equipo de trabajadores ha sido responsable en cuanto a las medidas de prevención, uso adecuado de EPP disminuyendo riesgos, accidentes y condiciones inseguras, lo cual ha favorecido la ejecución en cuanto a calidad de la obra. Se logró evidenciar que las charlas diarias abordadas, permiten sensibilizar al trabajador y hace que este cumpla a cabalidad con sus responsabilidades laborales.

Para el mes comprendido entre 11 de enero al 10 de febrero no se presentó ningún accidente laboral, sin embrago las actividades programadas en el calendario se abordaron sin novedad.

REGISTRO FOTOGRAFICO MES DE DICIEMBRE

ACTIVIDADES REALIZADAS EN OBRA

Ampliación de encerramiento en lámina

Armado y encofrado de viga

CHARLAS DE SEGURIDAD DIARIAS

ENTREGA DE DOTACIÓN Y REPOSICIÓN DE ELEMENTOS DE PROTECCIÒN PERSONAL

INSPECCIÓN DE ORDEN Y ASEO

ATENCIÓN DE EMERGENCIAS Y DESASTRES

Kit de Emergencia: (Botiquín, Camilla rígida, extintor multipropósito de 20 libras)

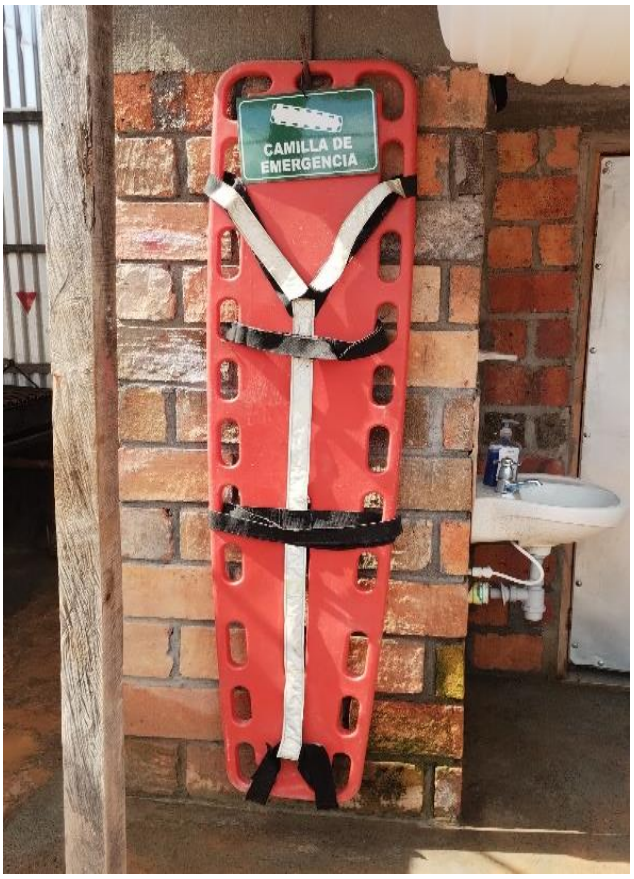

PAUSAS ACTIVAS

Pausas activas en la obra

SEÑALIZACIÓN

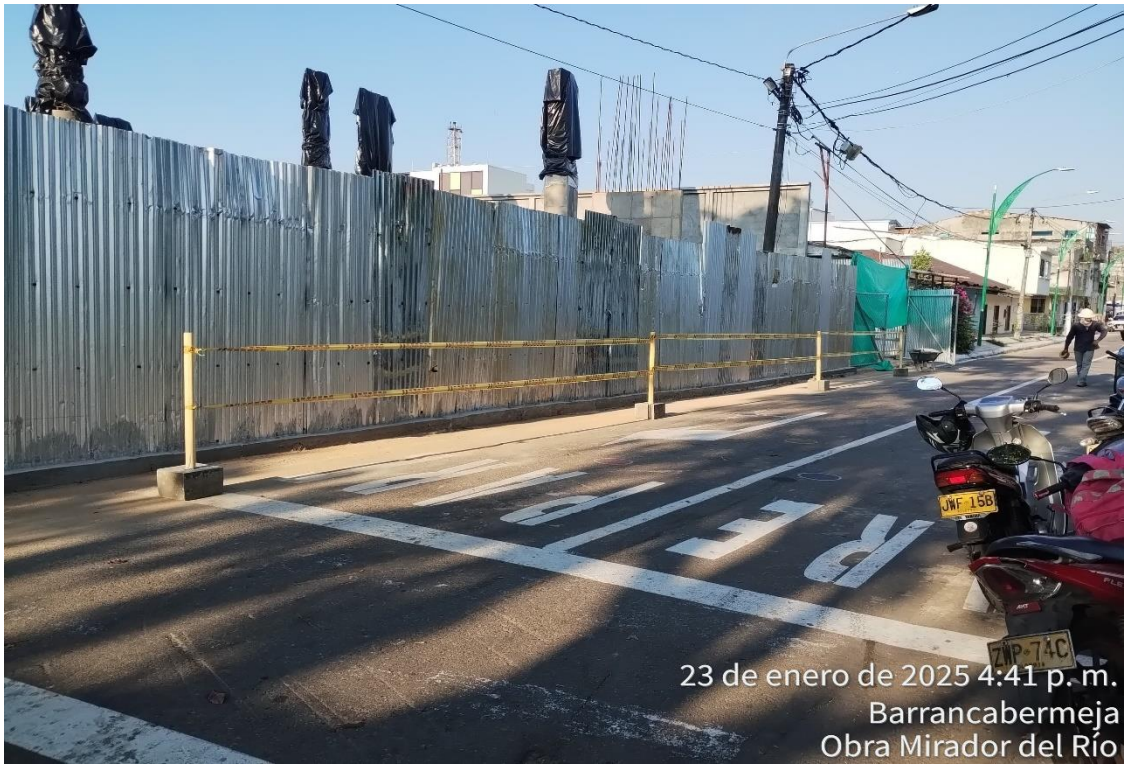

INSPECCIÓN PREOPERACIONAL DE EQUIPOS

PUNTO DE HIDRATACIÓN

PUNTO ECOLOGICO

CAPACITACIONES Y SENSIBILIZACIONES

Sensibilización sobre redes de gas por parte de Inspector de Obra Vantí

ANEXOS

ANEXO 1. PLANILLA DE SEGURIDAD SOCIAL MES DE ENERO

ANEXO 2. PLANILLA DE SEGURIDAD SOCIAL SUBCONTRATISTAS MES DE ENERO

ANEXO 3. RETIRO DE PERSONAL

ANEXO 4. CHARLAS DIARIAS

ANEXO 5. ENTREGA DE DOTACION Y REPOSICION DE EPP

ANEXO 6. INSPECCIÓN DE ORDEN Y ASEO

ANEXO 7. PREOPERACIONALES, HERRAMIENTAS MENORES, MAQUINARIA Y EQUIPOS

ANEXO 8. INSPECCIÓN DE CAMILLA, EXTINTOR Y BOTIQUÍN

ANEXO 9. PAUSAS ACTIVAS

ANEXO 10. CAPACITACIONES Y SENSIBILIZACIONES

ANEXO 11. INCAPACIDADES

ANEXO.12. ANALISIS DE TRABAJO SEGURO (ATS)

ANEXO 13. ADMINISTRADORA DE RIESGOS LABORALES (ARL) SUBCONTRATISTAS

ANEXO 1.
PLANILLA DE SEGURIDAD SOCIAL
MES DE ENERO

en línea

DATOS GENERALES DEL APORTANTE

Identificación	dv	Razon Social	Clase Aportante	Sucursal Principal	Direccion	Ciudad-Departamento	Teléfono	Exonerado SENA e ICBF
NIT 901668549	7	CONSORCIO RIO GRANDE	B - MENOS DE 200 COTIZANTES	CSC RIO GRANDE	Carrera 19 No. 55-59 Barrio Uribe Uribe	BARRANCABERMEJA-SANTANDER	6555500	Si

DATOS GENERALES DE LA LIQUIDACION

Periodo		Clave		Tipo	Fecha		Pago		
Pensión	Salud	Pago	Planilla	Planilla	Limite	Pago	Banco	Dias Mora	Valor
2024-12	2025-01	1185920021	9479838280	E	2025/01/14	2025/01/10	BANCO DE OCCIDENTE	0	$13,126,000

LIQUIDACION DETALLADA DE APORTES

EMPLEADO			NOVEDADES															PENSION				SALUD				CCF				RIESGOS					PARAFISCALES				
No.	Identificación	Nombre	irg	ret	tde	tae	tdp	tap	vsp	cor	vst	sln	ige	lma	vac	avp	vct	irl	vip	Codigo	Días	IBC	Aporte	Codigo	Días	IBC	Aporte	Codigo	Días	IBC	Aporte	Codigo	Días	IBC	Tarifa	Aporte	Días	IBC	Aporte	Exonerado SENA e ICBF	Total Aportes
SUCURSAL: CSC RIO GRANDE (27 Afiliados)																						$42,546,838	$6,808,500			$42,546,838	$1,694,300			$43,021,475	$1,713,200			$42,546,838		$2,910,000			$0		$13,126,000

Centro de Trabajo: OPEV (27 Afiliados)																																			
Ciudad: BARRANCABERMEJA Sede: SANTANDER (27 Afiliados)																																			
1	CC	1102384506	ALTAMIRANDA MARTINEZ ANGIE PAOLA											25-14	30	$1,300,000	$208,000	EPS005	30	$1,300,000	$52,000	CCF40	30	$1,300,000	$52,000	14-4	30	$1,300,000	6.960%	$90,500	30	$0	$0	Si	$402,500
2	CC	1096204342	AVENDAÑO CUELLAR EFREN GOV											23030	30	$1,700,000	$272,000	EPS005	30	$1,700,000	$68,000	CCF40	30	$1,700,000	$68,000	14-4	30	$1,700,000	6.960%	$118,400	30	$0	$0	Si	$526,400
3	CC	1096253512	AVENDAÑO CUELLAR VICTOR ADOLFO											23030	30	$1,300,000	$208,000	EPS041	30	$1,300,000	$52,000	CCF40	30	$1,300,000	$52,000	14-4	30	$1,300,000	6.960%	$90,500	30	$0	$0	Si	$402,500
4	CC	92053972	CUELLAR CONTRERAS ARGEMIRO NIBELIO							X				23030	30	$1,759,293	$282,100	EPS005	30	$1,759,293	$70,300	CCF40	30	$1,759,293	$70,300	14-4	30	$1,759,293	6.960%	$122,300	30	$0	$0	Si	$547,900
5	CC	1096187294	CALLEJAS PAREDES PABLO							X				25-14	30	$1,314,130	$210,300	EPS037	30	$1,314,130	$52,600	CCF40	30	$1,314,130	$52,600	14-4	30	$1,314,130	6.960%	$91,300	30	$0	$0	Si	$407,000
6	CC	7268547	CUELLAR TERAN OSCAR ARISTOBELO JOSE											23030	30	$4,000,000	$640,000	EPS037	30	$4,000,000	$160,000	CCF40	30	$4,000,000	$160,000	14-4	30	$4,000,000	6.960%	$278,400	30	$0	$0	Si	$1,238,400
7	CC	91432633	HERNANDEZ RODOLFO											23090	30	$1,300,000	$208,000	EESC24	30	$1,300,000	$52,000	CCF40	30	$1,300,000	$52,000	14-4	30	$1,300,000	6.960%	$90,500	30	$0	$0	Si	$402,500
8	CC	1005182950	HERRERA FONSECA ANDRES MAURICIO							X				23030	30	$1,413,043	$226,100	EPS021	30	$1,413,043	$56,500	CCF40	30	$1,413,043	$56,500	14-4	30	$1,413,043	6.960%	$98,400	30	$0	$0	Si	$437,700
9	CC	1042213191	HINCAPIE VELEZ EVERDE JESUS							X				23030	30	$1,727,717	$276,300	EPS037	30	$1,727,717	$69,200	CCF40	30	$1,727,717	$69,200	14-4	30	$1,727,717	6.960%	$120,300	30	$0	$0	Si	$535,200
10	CC	1096193520	LARGO QUIJANO MAYCOL YESID								X			23030	3	$130,706	$21,000	EPS041	3	$130,706	$0	CCF40	3	$130,706	$0	14-4	3	$130,706	0.000%	$0	3	$0	$0	Si	$21,000
11	CC	1096193330	LARGO JUAREZ MAYCOL YESID											23030	27	$1,170,000	$187,200	EPS041	27	$1,170,000	$46,800	CCF40	27	$1,170,000	$46,800	14-4	27	$1,170,000	6.960%	$81,500	27	$0	$0	Si	$362,300
12	CC	91429377	LEAL HERAZO ELKIN DARIO							X				23030	30	$1,314,130	$210,300	EPS037	30	$1,314,130	$52,600	CCF40	30	$1,314,130	$52,600	14-4	30	$1,314,130	6.960%	$91,500	30	$0	$0	Si	$407,000
13	CC	1096215262	LOPEZ BANOS KENNETH GIOVANNY							X				23030	30	$1,328,261	$212,500	EPS005	30	$1,328,261	$53,200	CCF40	30	$1,328,261	$53,200	14-4	30	$1,328,261	6.960%	$92,500	30	$0	$0	Si	$411,500
14	CC	1096243416	MARTINEZ CARPIO JESUS ALBERTO							X				23030	30	$1,317,662	$210,900	EPS037	30	$1,317,662	$52,800	CCF40	30	$1,317,662	$52,800	14-4	30	$1,317,662	6.960%	$91,800	30	$0	$0	Si	$408,300
15	CC	3842012	MEDINA MEDINA JOSE LUIS											25-14	30	$1,300,000	$208,000	EPS017	30	$1,300,000	$52,000	CCF40	30	$1,300,000	$52,000	14-4	30	$1,300,000	6.960%	$90,500	30	$0	$0	Si	$402,500
16	CC	1096193299	MENDEZ ALVARADO CRISTIAN							X				23-14	30	$1,349,457	$215,900	EPS041	30	$1,349,457	$54,000	CCF40	30	$1,349,457	$54,000	14-4	30	$1,349,457	6.960%	$94,000	30	$0	$0	Si	$418,000
17	CC	1096244001	MEZA DE LEON PABLO ANTONIO											23030	30	$4,000,000	$640,000	EPS037	30	$4,000,000	$160,000	CCF40	30	$4,000,000	$160,000	14-4	30	$4,000,000	6.960%	$278,400	30	$0	$0	Si	$1,238,400
18	CC	1096242036	MORA RETAMOSO JOSE ARMANDO								X			23030	2	$86,667	$13,900	EESC24	2	$86,667	$0	CCF40	2	$86,667	$0	14-4	2	$86,667	0.000%	$0	2	$0	$0	Si	$13,900
19	CC	1096242036	MORA RETAMOSO JOSE ARMANDO											23030	23	$1,213,334	$194,200	EESC24	23	$1,213,334	$48,600	CCF40	23	$1,213,334	$48,600	14-4	23	$1,213,334	6.960%	$84,500	23	$0	$0	Si	$375,900
20	CC	1085045933	MORALES CASTELLARES WILFRIDO										X	23030	3	$537,761	$86,100	EPS037	3	$537,761	$21,500	CCF40	0	$0	$0	14-4	3	$537,761	0.000%	$0	0	$0	$0	Si	$107,700
21	CC	1085045933	MORALES CASTELLARES WILFRIDO							X				23030	22	$1,302,102	$208,400	EPS037	22	$1,302,102	$52,100	CCF40	22	$1,302,102	$52,100	14-4	22	$1,302,102	6.960%	$90,700	22	$0	$0	Si	$403,300
22	CC	13571355	NOVOA LANDIS MARVIN EDUARDO							X				23030	30	$1,395,280	$223,200	EPS017	30	$1,395,280	$55,800	CCF40	30	$1,395,280	$55,800	14-4	30	$1,395,280	6.960%	$97,200	30	$0	$0	Si	$432,300
23	CC	1005173116	OSORIO PARRA MIGUEL ANTONIO							X				23030	30	$1,321,196	$211,400	EPS041	30	$1,321,196	$52,900	CCF40	30	$1,321,196	$52,900	14-4	30	$1,321,196	6.960%	$92,000	30	$0	$0	Si	$409,200
24	CC	2867840	PEREIRA VILLA ISRAEL							X				25-14	30	$1,755,435	$280,900	EESC24	30	$1,755,435	$70,300	CCF40	30	$1,755,435	$70,300	14-4	30	$1,755,435	6.960%	$122,200	30	$0	$0	Si	$543,700
25	CC	8854026	RIOS RODRIGUEZ EDUARDO ENRIQUE											23030	30	$1,300,000	$208,000	EPS048	30	$1,300,000	$52,000	CCF40	30	$1,300,000	$52,000	14-4	30	$1,300,000	6.960%	$90,500	30	$0	$0	Si	$402,500
26	CC	1039691755	RODAS LAGUNA JUAN DAVID							X				23030	30	$1,345,924	$215,400	EPS002	30	$1,345,924	$53,900	CCF40	30	$1,345,924	$53,900	14-4	30	$1,345,924	6.960%	$93,700	30	$0	$0	Si	$416,900
27	CC	1102580681	RUIZ ECHEVERRIA JESUS MANUEL							X				23030	30	$1,310,598	$209,700	EPS037	30	$1,310,598	$52,500	CCF40	30	$1,310,598	$52,500	14-4	30	$1,310,598	6.960%	$91,200	30	$0	$0	Si	$406,000
28	CC	91134269	SAENZ VILLAMIZAR JOSE ALEJANDRO		X								X	23030	4	$411,321	$65,900	EPS002	4	$411,321	$16,500	CCF40	4	$1,424,234	$57,000	14-4	4	$411,321	6.960%	$28,700	4	$0	$0	Si	$168,100
29	CC	91442822	TRECO VENEGAS JUAN CARLOS							X				23030	30	$1,482,762	$237,200	EPS002	30	$1,482,762	$59,400	CCF40	30	$1,482,762	$59,400	14-4	30	$1,482,762	6.960%	$103,300	30	$0	$0	Si	$459,400
30	CC	13851292	VILORIA JIMENEZ WILLINTON							X				23030	30	$1,349,457	$216,000	EESC24	30	$1,349,457	$54,000	CCF40	30	$1,349,457	$54,000	14-4	30	$1,349,457	6.960%	$94,000	30	$0	$0	Si	$418,000
Total		Afiliados(27)														$42,546,833	$6,808,500			$42,546,833	$1,694,300			$43,021,475	$1,713,200			$42,546,833		$2,910,000		$0	$0		$13,126,000

PLANILLA PAGADA PLANILLA PAGADA PLANILLA PAGADA

en línea

Planilla Resumen

DATOS GENERALES DEL APORTANTE

Identificación	dv	Razon Social	Clase Aportante	Sucursal Principal	Direccion	Ciudad-Departamento	Teléfono	Exonerado SENA e ICBF
NIT 901668549	7	CONSORCIO RIO GRANDE	B - MENOS DE 200 COTIZANTES	CSC RIO GRANDE	Carrera 19 No. 55-59 Barrio Uribe Uribe	BARRANCABERMEJA-SANTANDER	6555500	Si

DATOS GENERALES DE LA LIQUIDACION

Periodo		Clave		Tipo	Fecha		Pago		
Pensión	Salud	Pago	Planilla	Planilla	Limite	Pago	Banco	Dias Mora	Valor
2024-12	2025-01	1185920021	9479838280	E	2025/01/14	2025/01/10	BANCO DE OCCIDENTE	0	$13,126,000

RESUMEN DE PAGO

RIESGO	CODIGO	NIT	DV	AFILIADOS	VALOR LIQUIDADO	INTERESES MORA	SALDOS E INCAPACIDADES	VALOR A PAGAR
AFP (ADMINISTRADORAS: 4)				27	$6,808,500	$0	$0	$6,808,500
COLPENSIONES	25-14	900,336,004	7	5	$1,123,200	$0	$0	$1,123,200
PORVENIR	230301	800,224,808	8	17	$4,483,600	$0	$0	$4,483,600
PROTECCION	230201	800,229,739	0	4	$993,700	$0	$0	$993,700
SKANDIA	230901	800,253,055	2	1	$208,000	$0	$0	$208,000
ARL (ADMINISTRADORAS: 1)				27	$2,910,000	$0	$0	$2,910,000
COLPATRIA ARP	14-4	860,002,183	9	27	$2,910,000	$0	$0	$2,910,000
CCF (ADMINISTRADORAS: 1)				27	$1,713,200	$0	$0	$1,713,200
COMFENALCO SANTANDER	CCF40	890,201,578	7	27	$1,713,200	$0	$0	$1,713,200
EPS (ADMINISTRADORAS: 7)				27	$1,694,300	$0	$0	$1,694,300
COOSALUD MOVILIDAD	ESSC24	900,226,715	3	4	$224,900	$0	$0	$224,900
EPS MUTUAL SER	EPS048	806,008,394	7	1	$52,000	$0	$0	$52,000
FAMISANAR	EPS017	830,003,564	7	2	$107,900	$0	$0	$107,900
NUEVA E.P.S.	EPS037	900,156,264	2	10	$798,000	$0	$0	$798,000
NUEVA EPS MOVILIDAD	EPS041	900,156,264	2	4	$205,700	$0	$0	$205,700
SALUD TOTAL	EPS002	800,130,907	4	3	$129,800	$0	$0	$129,800
SANITAS	EPS005	800,251,440	6	3	$176,000	$0	$0	$176,000
TOTAL				27	$13,126,000	$0	$0	$13,126,000

en línea

Planilla Resumen

DATOS GENERALES DEL APORTANTE

Identificación	dv	Razon Social	Clase Aportante	Sucursal Principal	Direccion	Ciudad-Departamento	Teléfono	Exonerado SENA e ICBF
NIT 901668549	7	CONSORCIO RIO GRANDE	B - MENOS DE 200 COTIZANTES	CSC RIO GRANDE	Carrera 19 No. 55-59 Barrio Uribe Uribe	BARRANCABERMEJA-SANTANDER	6555500	SI

DATOS GENERALES DE LA LIQUIDACION

Periodo		Clave		Tipo	Fecha		Pago		
Pensión	Salud	Pago	Planilla	Planilla	Limite	Pago	Banco	Dias Mora	Valor
2024-12	2025-01	1185933980	9479838769	E	2025/01/14	2025/01/10	BANCO DE OCCIDENTE	0	$5,703,600

LIQUIDACION DETALLADA DE APORTES

EMPLEADO			NOVEDADES																		PENSION				SALUD				CCF				RIESGOS					PARAFISCALES				
No.	Identificación	Nomore	ins	ret	tde	tae	tdp	tap	vsp	cor	vst	sln	ige	lma	vac	avp	vct	tyt	vyp		Codigo	Días	IBC	Aporte	Codigo	Días	IBC	Aporte	Codigo	Días	IBC	Aporte	Codigo	Días	IBC	Tarifa	Aporte	Días	IBC	Aporte	Exonerado SENA e ICBF	Total Aportes
SUCURSAL: CSC RIO GRANDE (11 Afiliados)																							$18,416,668	$2,946,800			$18,416,668	$736,800			$18,442,362	$737,900			$18,416,668		$1,282,100		$0	$0		$5,703,600
Centro de Trabajo: EQ MIN V (11 Afiliados)																							$18,416,668	$2,946,800			$18,416,668	$736,800			$18,442,362	$737,900			$18,416,668		$1,282,100		$0	$0		$5,703,600
Ciudad: BARRANCABERMEJA Depto: SANTANDER (11 Afiliados)																							$18,416,668	$2,946,800			$18,416,668	$736,800			$18,442,362	$737,900			$18,416,668		$1,282,100		$0	$0		$5,703,600
1	CC	1052967294 CASTRO DE LEON TULIO ARMANDO	X	X																X	23030 1	1	$133,334	$21,400	EPS037	1	$133,334	$5,400	CCF40	1	$138,890	$5,600	14-4	1	$133,334	6.960%	$9,300	1	$0	$0	SI	$41,700
2	CC	9102427 CORREA RODRIGUEZ FRANCISCO JAVIER																			23100 1	30	$5,000,000	$800,000	EPS005	30	$5,000,000	$200,000	CCF40	30	$5,000,000	$200,000	14-4	30	$5,000,000	6.960%	$348,000	30	$0	$0	SI	$1,548,000
3	CC	74180122 GARCIA AVELLA GUILLERMO ALONSO	X	X																X	23020 1	1	$166,667	$26,700	EPS005	1	$166,667	$6,700	CCF40	1	$173,611	$7,000	14-4	1	$166,667	6.960%	$11,700	1	$0	$0	SI	$52,100
4	CC	13923929 GOMEZ BARON JORGE ANTONIO																			23030 1	30	$1,500,000	$240,000	EPS005	30	$1,500,000	$60,000	CCF40	30	$1,500,000	$60,000	14-4	30	$1,500,000	6.960%	$104,400	30	$0	$0	SI	$464,400
5	CC	73167554 HERRERA HERNANDEZ JAVIER MAURICIO																			23020 1	30	$1,300,000	$208,000	EPS002	30	$1,300,000	$52,000	CCF40	30	$1,300,000	$52,000	14-4	30	$1,300,000	6.960%	$90,500	30	$0	$0	SI	$402,500
6	CC	1098605107 LOPEZ TOBAR YVONNE KATHERINE	X	X																X	23100 1	1	$50,000	$8,000	EPS002	1	$50,000	$2,000	CCF40	1	$52,083	$2,100	14-4	1	$50,000	6.960%	$3,500	1	$0	$0	SI	$15,600
7	CC	12647521 MAESTRE ALVAREZ ERIS ENRIQUE																			23030 1	30	$2,500,000	$400,000	EPS005	30	$2,500,000	$100,000	CCF40	30	$2,500,000	$100,000	14-4	30	$2,500,000	6.960%	$174,000	30	$0	$0	SI	$774,000
8	CC	77091383 MEJIA ALVAREZ LUIS ADRIAN																			23020 1	30	$5,000,000	$800,000	EPS037	30	$5,000,000	$200,000	CCF40	30	$5,000,000	$200,000	14-4	30	$5,000,000	6.960%	$348,000	30	$0	$0	SI	$1,548,000
9	CC	1096244499 SALCM PADILLA JHAN CARLOS	X	X																X	23020 1	1	$100,000	$16,000	EPS041	1	$100,000	$4,000	CCF40	1	$104,167	$4,200	14-4	1	$100,000	6.960%	$7,000	1	$0	$0	SI	$31,200
10	CC	91496077 SILVA RUEDA EDWING ALIRIO	X	X																X	23020 1	1	$166,667	$26,700	EPS005	1	$166,667	$6,700	CCF40	1	$173,611	$7,000	14-4	1	$166,667	6.960%	$11,700	1	$0	$0	SI	$52,100
11	CC	1121936429 VELASCO MAYRA ALEJANDRA																			23030 1	30	$2,500,000	$400,000	EPS037	30	$2,500,000	$100,000	CCF40	30	$2,500,000	$100,000	14-4	30	$2,500,000	6.960%	$174,000	30	$0	$0	SI	$774,000
Total		Afiliados(11)																					$18,416,668	$2,946,800			$18,416,668	$736,800			$18,442,362	$737,900			$18,416,668		$1,282,100		$0	$0		$5,703,600

en línea

Planilla Resumen

DATOS GENERALES DEL APORTANTE								
Identificación	dv	Razon Social	Clase Aportante	Sucursal Principal	Direccion	Ciudad-Departamento	Teléfono	Exonerado SENA e ICBF
NIT 901668549	7	CONSORCIO RIO GRANDE	B - MENOS DE 200 COTIZANTES	CSC RIO GRANDE	Carrera 19 No. 55-59 Barrio Uribe Uribe	BARRANCABERMEJA-SANTANDER	6555500	Si

DATOS GENERALES DE LA LIQUIDACION									
Periodo		Clave		Tipo	Fecha		Pago		
Pensión	Salud	Pago	Planilla	Planilla	Limite	Pago	Banco	Dias Mora	Valor
2024-12	2025-01	1185933980	9479838769	E	2025/01/14	2025/01/10	BANCO DE OCCIDENTE	0	$5,703,600

RESUMEN DE PAGO

RIESGO	CODIGO	NIT	DV	AFILIADOS	VALOR LIQUIDADO	INTERESES MORA	SALDOS E INCAPACIDADES	VALOR A PAGAR
AFP (ADMINISTRADORAS: 3)				11	$2,946,800	$0	$0	$2,946,800
COLFONDOS	231001	800,227,940	6	2	$808,000	$0	$0	$808,000
PORVENIR	230301	800,224,808	8	4	$1,061,400	$0	$0	$1,061,400
PROTECCION	230201	800,229,739	0	5	$1,077,400	$0	$0	$1,077,400
ARL (ADMINISTRADORAS: 1)				11	$1,282,100	$0	$0	$1,282,100
COLPATRIA ARP	14-4	860,002,183	9	11	$1,282,100	$0	$0	$1,282,100
CCF (ADMINISTRADORAS: 1)				11	$737,900	$0	$0	$737,900
COMFENALCO SANTANDER	CCF40	890,201,578	7	11	$737,900	$0	$0	$737,900
EPS (ADMINISTRADORAS: 4)				11	$736,800	$0	$0	$736,800
NUEVA E.P.S.	EPS037	900,156,264	2	3	$305,400	$0	$0	$305,400
NUEVA EPS MOVILIDAD	EPS041	900,156,264	2	1	$4,000	$0	$0	$4,000
SALUD TOTAL	EPS002	800,130,907	4	2	$54,000	$0	$0	$54,000
SANITAS	EPS005	800,251,440	6	5	$373,400	$0	$0	$373,400
TOTAL				11	$5,703,600	$0	$0	$5,703,600

ANEXO 2.
PLANILLA DE SEGURIDAD SOCIAL SUBCONTRATISTAS
MES DE ENERO

aportes en línea

Comprobante Liquidación

Datos Generales Del Aportante

Identificación	Dv	Razon Social	Clase Aportante	Sucursal Principal	Correo Electrónico	Ciudad Departamento	Celular
CC 13889325		CORDERO CAMPO DAVID	INDEPENDIENTE	PRINCIPAL	gestionar.seguros2018@hotmail.com	BARRANCABERMEJA-SANTANDER	3203186533

Clave: 9477608732

Pague hasta	Días de Mora	Valor Mora	Total a Pagar
2024/12/05	0	$0	$253,000
2024/12/06	0	$0	$253,000

Periodo Pensión: 2024-11 Periodo Salud: 2024-11

Riesgo	Administradoras	Afiliados	Total a Pagar
ARL	1	1	$90,500
POSITIVA COMPAÑIA DE SEGUROS		1	$90,500
EPS	1	1	$162,500
NUEVA E.P.S.		1	$162,500
SUBTOTAL			$253,000
COMISION OPERADOR			$0
IVA			$0
TOTAL			$253,000

Canales de Pago

BANCARIOS

Banco AV Villas

Banco de Occidente

Banco de Bogotá

NO BANCARIOS

efecty éxito SURTIMAX

Cajas registradoras de los almacenes
Monto máximo por transacción $9.999.999

Powered by CamScanner

DATOS GENERALES DEL APORTANTE

Identificación	dv	Razon Social	Clase Aportante	Sucursal Principal	Direccion	Ciudad-Departamento	Teléfono	Exonerado SENA e ICBF
CC 13889325		CORDERO CAMPO DAVID	INDEPENDIENTE	PRINCIPAL	cll 76 a 22 02	BARRANCABERMEJA-SANTANDER	6019325	No

DATOS GENERALES DE LA LIQUIDACION

Periodo		Clave		Tipo	Fecha		Pago		
Pensión	Salud	Pago	Planilla	Planilla	Límite	Pago	Banco	Días Mora	Valor
2024-11	2024-11		9477608732	I	2024/12/06			0	

LIQUIDACION DETALLADA DE APORTES

EMPLEADO			NOVEDADES	PENSION				SALUD				CCF				RIESGOS					PARAFISCALES				
No.	Identificación	Nombre	ing ret tdc tae tdp tap vsp cor vst sln ige lma vac avp vct irl vip	Codigo	Dias	IBC	Aporte	Codigo	Dias	IBC	Aporte	Codigo	Dias	IBC	Aporte	Codigo	Dias	IBC	Tarifa	Aporte	Dias	IBC	Aporte	Exonerado SENA e ICBF	Total Aport
SUCURSAL: PRINCIPAL (1 Afiliados)						$0	$0			$1,300,000	$162,500			$0	$0			$1,300,000		$90,500		$0	$0		$253,000
Centro de Trabajo: PRINCIPAL (1 Afiliados)						$0	$0			$1,300,000	$162,500			$0	$0			$1,300,000		$90,500		$0	$0		$253,000
Ciudad: BARRANCABERMEJA Depto: SANTANDER (1 Afiliados)						$0	$0			$1,300,000	$162,500			$0	$0			$1,300,000		$90,500		$0	$0		$253,000
1	CC 13889325	CORDERO DAVID			0	$0	$0	EPS037	30	$1,300,000	$162,500		0	$0	$0	14-23	30	$1,300,000	6.9600%	$90,500	0	$0	$0	No	$253,000
Total	Afiliados(1)					$0	$0			$1,300,000	$162,500			$0	$0			$1,300,000		$90,500		$0	$0		$253,000

DATOS GENERALES DEL APORTANTE

Identificación	dv	Razon Social	Clase Aportante	Sucursal Principal	Direccion	Ciudad-Departamento	Teléfono	Exonerado SENA e ICBF
CC 13889325		CORDERO CAMPO DAVID	INDEPENDIENTE	PRINCIPAL	cll 76 a 22 02	BARRANCABERMEJA-SANTANDER	6019325	No

DATOS GENERALES DE LA LIQUIDACION

Periodo		Clave		Tipo	Fecha		Pago		
Pensión	Salud	Pago	Planilla	Planilla	Límite	Pago	Banco	Días Mora	Valor
2024-11	2024-11		9477608732	I	2024/12/06			0	

RESUMEN DE PAGO

RIESGO	CODIGO	NIT	DV	AFILIADOS	VALOR LIQUIDADO	INTERESES MORA	SALDOS E INCAPACIDADES	VALOR A PAGAR
ARL (ADMINISTRADORAS: 1)				1	$90,500	$0	$0	$90,500
POSITIVA COMPAÑIA DE SEGUROS	14-23	860,011,153	6	1	$90,500	$0	$0	$90,500
EPS (ADMINISTRADORAS: 1)				1	$162,500	$0	$0	$162,500
NUEVA E.P.S.	EPS037	900,156,264	2	1	$162,500	$0	$0	$162,500

Powered by CS Cam!

aportes en línea

Comprobante Liquidación

Datos Generales Del Aportante

Identificación	Dv	Razón Social	Clase Aportante	Sucursal Principal	Correo Electrónico	Ciudad-Departamento	Celular
CC 13886837		MARULANDA JARAMILLO JESUS ANTONIO	INDEPENDIENTE	PRINCIPAL	GESTIONAR.SEGUROS2018@HOTMAIL.COM	BARRANCABERMEJA-SANTANDER	3107916968

Clave: 9477153984

Periodo Pensión: 2024-11 Periodo Salud: 2024-11

Pague hasta	Días de Mora	Valor Mora	Total a Pagar
2024/12/09	0	$0	$253,000
2024/12/10	0	$0	$253,000

Riesgo	Administradoras	Afiliados	Total a Pagar
ARL	1	1	$90,500
ARL SURA		1	$90,500
EPS	1	1	$162,500
NUEVA E.P.S.		1	$162,500
SUBTOTAL			$253,000
COMISION OPERADOR			$0
IVA			$0
TOTAL			$253,000

Canales de Pago

BANCARIOS

Banco AV Villas

Banco de Occidente

Banco de Bogotá

NO BANCARIOS

efecty éxito SURTIMAX Carulla

Cajas registradoras de los almacenes
Monto máximo por transacción $9.999.999

Powered by CS Cam!

DATOS GENERALES DEL APORTANTE

Identificacion	dv	Razon Social	Clase Aportante	Sucursal Principal	Direccion	Ciudad-Departamento	Teléfono	Exonerado SENA e ICBF
CC 13886837		MARUJANDA JARAMILLO JESUS ANTONIO	INDEPENDIENTE	PRINCIPAL	TRV 50 59 56 BOSTON	BARRANCABERMEJA-SANTANDER	6002158	SI

DATOS GENERALES DE LA LIQUIDACION

Periodo		Clave		Tipo	Fecha		Pago		
Pensión	Salud	Pago	Planilla	Planilla	Limite	Pago	Banco	Dias Mora	Valor
2024-11	2024-11		9477152984	I	2024/12/10			0	

LIQUIDACION DETALLADA DE APORTES

EMPLEADO			NOVEDADES	PENSION				SALUD				CCF				RIESGOS					PARAFISCALES				
No.	Identificacion	Nombre	ingreso retiro tde tae cdp eap sln cor vsp vst sln ige lma vac avp irl ind	Codigo	Dias	IBC	Aporte	Codigo	Dias	IBC	Aporte	Codigo	Dias	IBC	Aporte	Codigo	Dias	IBC	Tarifa	Aporte	Dias	IBC	Aporte	Exonerada SENA e ICBF	Total Aporte
SUCURSAL PRINCIPAL (1 Afiliados)						$0	$0			$1,300,000	$162,500			$0	$0			$1,300,000		$90,500		$0	$0		$253,000
Centro de Trabajo: PRINCIPAL (1 Afiliados)						$0	$0			$1,300,000	$162,500			$0	$0			$1,300,000		$90,500		$0	$0		$253,000
Ciudad: BARRANCABERMEJA Depto: SANTANDER (1 Afiliados)						$0	$0			$1,300,000	$162,500			$0	$0			$1,300,000		$90,500		$0	$0		$253,000
1	CC	13886837	MARUJANDA JESUS		0	$0	$0	EPS037	30	$1,300,000	$162,500		0	$0	$0	14-11	30	$1,300,000	6.960%	$90,500	0	$0	$0	No	$253,000
Total	Afiliados(1)					$0	$0			$1,300,000	$162,500			$0	$0			$1,300,000		$90,500		$0	$0		$253,000

DATOS GENERALES DEL APORTANTE

Identificacion	dv	Razon Social	Clase Aportante	Sucursal Principal	Direccion	Ciudad-Departamento	Teléfono	Exonerado SENA e ICBF
CC 13886837		MARUJANDA JARAMILLO JESUS ANTONIO	INDEPENDIENTE	PRINCIPAL	TRV 50 59 56 BOSTON	BARRANCABERMEJA-SANTANDER	6002158	SI

DATOS GENERALES DE LA LIQUIDACION

Periodo		Clave		Tipo	Fecha		Pago		
Pensión	Salud	Pago	Planilla	Planilla	Limite	Pago	Banco	Dias Mora	Valor
2024-11	2024-11		9477152984	I	2024/12/10			0	

RESUMEN DE PAGO

RIESGO	CODIGO	NIT	DV	AFILIADOS	VALOR LIQUIDADO	INTERESES MORA	SALDOS E INCAPACIDADES	VALOR A PAGAR
ARL (ADMINISTRADORAS: 1)				1	$90,500	$0	$0	$90,500
ARL SURA	14-11	890,903,790	5	1	$90,500	$0	$0	$90,500
EPS (ADMINISTRADORAS: 1)				1	$162,500	$0	$0	$162,500
NUEVA E.P.S.	EPS037	900,156,264	2	1	$162,500	$0	$0	$162,500
TOTAL				1	$253,000	$0	$0	$253,000

Powered by CamScanner

aportes en línea

Comprobante Liquidación

Datos Generales Del Aportante

Identificación	DV	Razón Social	Clase Aportante	Sucursal Principal	Correo Electrónico	Ciudad Departamento	Celular
CC 1096221263		SILVA MADARIAGA JOSE RAMON	INDEPENDIENTE	PRINCIPAL	gestionar.seguros2018@hotmail.com	BARRANCABERMEJA-SANTANDER	3229299850

Clave: 9475669867

Periodo Pensión: 2024-10 Periodo Salud: 2024-10

Pague hasta	Días de Mora	Valor Mora	Total a Pagar
2024/11/15	0	$0	$253,000
2024/11/18	0	$0	$253,000
2024/11/19	1	$300	$253,300
2024/11/20	2	$500	$253,500
2024/11/21	3	$600	$253,600
2024/11/22	4	$800	$253,800
2024/11/25	7	$1,400	$254,400
2024/11/26	8	$1,600	$254,600
2024/11/27	9	$1,700	$254,700
2024/11/28	10	$1,900	$254,900

Riesgo	Administradoras	Afiliados	Total a Pagar
ARL	1	1	$90,500
POSITIVA COMPAÑIA DE SEGUROS		1	$90,500
EPS	1	1	$162,500
NUEVA E.P.S.		1	$162,500
SUBTOTAL			$253,000
COMISION OPERADOR			$0
IVA			$0
TOTAL			$253,000

Canales de Pago

BANCARIOS

Banco AV Villas

Banco de Occidente

Banco de Bogotá

NO BANCARIOS

efecty éxito SURTIMAX

Cajas registradoras de los almacenes
Monto máximo por transacción $9.999.999

PUNTOSERVIS
CANCELADO

Powered by Cam

DATOS GENERALES DEL APORTANTE

Identificación	dv	Razon Social	Clase Aportante	Sucursal Principal	Direccion	Ciudad-Departamento	Teléfono	Exonerado SENA e ICBF
CC 1096221263		SILVA MADARIAGA JOSE RAMON	INDEPENDIENTE	PRINCIPAL	call 50 casa 160	BARRANCABERMEJA-SANTANDER	6021504	SI

DATOS GENERALES DE LA LIQUIDACION

Periodo		Clave		Tipo	Fecha		Pago		
Pensión	Salud	Pago	Planilla	Planilla	Limite	Pago	Banco	Dias Mora	Valor
2024-10	2024-10		9475664867	1	2024/11/18			0	

LIQUIDACION DETALLADA DE APORTES

EMPLEADO			NOVEDADES	PENSION				SALUD				CCF				RIESGOS					PARAFISCALES				
No.	Identificación	Nombre	ingreso sancion tap vsp vsp cor vst sln ige lma vac avp ect ir nor	Codigo	Dias	IBC	Aporte	Codigo	Dias	IBC	Aporte	Codigo	Dias	IBC	Aporte	Codigo	Dias	IBC	Tarifa	Aporte	Dias	IBC	Aporte	Exonerado SENA e ICBF	Total Aportes
SUCURSAL PRINCIPAL (1 Afiliados)						$0	$0			$1,300,000	$162,500			$0	$0			$1,300,000		$90,500		$0	$0		$253,000
Centro de Trabajo: PRINCIPAL (1 Afiliados)						$0	$0			$1,300,000	$162,500			$0	$0			$1,300,000		$90,500		$0	$0		$253,000
Ciudad: BARRANCABERMEJA Depto: SANTANDER (1 Afiliados)						$0	$0			$1,300,000	$162,500			$0	$0			$1,300,000		$90,500		$0	$0		$253,000
1	CC	1096221263	SILVA JOSE	0		$0	$0	EPS037	30	$1,300,000	$162,500		0	$0	$0	14-23	30	$1,300,000	6.960%	$90,500	0	$0	$0	No	$253,000
Total		Afiliados(1)				$0	$0			$1,300,000	$162,500			$0	$0			$1,300,000		$90,500		$0	$0		$253,000

DATOS GENERALES DEL APORTANTE

Identificación	dv	Razon Social	Clase Aportante	Sucursal Principal	Direccion	Ciudad-Departamento	Teléfono	Exonerado SENA e ICBF
CC 1096221263		SILVA MADARIAGA JOSE RAMON	INDEPENDIENTE	PRINCIPAL	call 50 casa 160	BARRANCABERMEJA-SANTANDER	6021504	SI

DATOS GENERALES DE LA LIQUIDACION

Periodo		Clave		Tipo	Fecha		Pago		
Pensión	Salud	Pago	Planilla	Planilla	Limite	Pago	Banco	Dias Mora	Valor
2024-10	2024-10		9475664867	1	2024/11/18			0	

RESUMEN DE PAGO

RIESGO	CODIGO	NIT	DV	AFILIADOS	VALOR LIQUIDADO	INTERESES MORA	SALDO INCAPACIDADES	VALOR A PAGAR
ARL (ADMINISTRADORAS: 1)				1	$90,500	$0	$0	$90,500
POSITIVA COMPAÑIA DE SEGUROS	14-23	860,011,153	6	1	$90,500	$0	$0	$90,500
EPS (ADMINISTRADORAS: 1)				1	$162,500	$0	$0	$162,500
NUEVA E.P.S.	EPS037	900,156,264	2	1	$162,500	$0	$0	$162,500
TOTAL				1	$253,000	$0	$0	$253,000

Powered by CamScanner

ANEXO 3.
RETIRO DE PERSONAL

RENUNCIA LABORAL VOLUNTARIA

Barrancabermeja, 30 de enero de 2025

Señores

Consorcio Rio Grande

Por intermedio de la presente carta comunico a ustedes, mi renuncia voluntaria al cargo de ayudante de obra que ejercía en la empresa.

Agradezco las oportunidades ofrecidas durante el tiempo laborado por motivos personales tomo la decisión.

Atentamente,

Rodolfo Hernández

CC: 91.432.683

ANEXO 4.
CHARLAS DIARIAS

Consorcio Río Grande	CÓDIGO DEL REGISTRO	TITULO DEL REGISTRO	Revisión: 2
	PA-R-01	CONTROL DE ASISTENCIA	Fecha: 01/06/2016
			Página: 1 de 1

TIPO DE REUNIÓN

CAPACITACIÓN	
SENSIBILIZACIÓN	
ENTRENAMIENTO	
MOTIVACIÓN	
CHARLA HSE	X
INDUCCION	
DIVULGACION	
APROBACIÓN	

FECHA

DÍA: 13
MES: Enero
AÑO: 2025

HORA

DESDE: 7:00 a.m. p.m.
HASTA: 7:10 a.m. p.m.

DIRIGIDO A: Personal Operativo de la obra.

TÍTULO O NOMBRE DE LA REUNION: Inspecciones Preoperacionales

OBJETIVO: Identificar posibles riesgos o condiciones peligrosas antes de comenzar una actividad o usar una máquina, equipo o herramienta.

ASISTENTES

ITEM	NOMBRE	CARGO	FIRMA
1	Andrés Solazar	Ayudante	Andrés Solazar
2	Alfredo Guzman Tenorio	Maestro Obra	
3	Juan David Rodas	Ayudante	Juan Rodas
4	Cristian Mendez Alvarado	Ayudante	
5	Kenneth Calderón D.	Ayudante	
6	Jesus Alberto Martinez Campo	Ayudante	
7	Jesús Ruiz	Ayudante	
8	Edo Huacapuc V	Oficial	
9	Marvin Novoa	Ayudante	
10	Elkin Leal	Ayudante	
11	Jesus Maribanda	Soldador E-11	
12	Israel Pineda	Oficial	
13	Willemvillo		
14	Willinton Valoria	Ayt.	Willinton Valoria
15	Miguel A. Osorno	Ayudante	Miguel
16	Pablo Ruiz	Ayudante	
17	Wilfredo Morales C.	Ayudante	
18	Angel Herrera Fonseca	Ayu	
19	Rodolfo Hernandez	Ayu	
20	José M. Medina M.	Conductor	
	José Silva	Soldador	
	David Cardona	Soldador	

OBSERVACIONES

EVALUACIÓN DE LA EFICACIA DE LA EVALUACIÓN:

FIRMA DEL INSTRUCTOR

FIRMA INTERVENTORÍA

Consorcio Río Grande	CÓDIGO DEL REGISTRO	TITULO DEL REGISTRO	Revisión: 2
	PA-R-01	CONTROL DE ASISTENCIA	Fecha: 01/30/2013
			Página: 1 de 1

TIPO DE REUNIÓN

CAPACITACIÓN	
SENSIBILIZACIÓN	
ENTRENAMIENTO	
MOTIVACIÓN	
CHARLA HSE	X
INDUCCION	
DIVULGACION	
APROBACIÓN	

FECHA

DÍA	14
MES	Enero
AÑO	2025

HORA

DESDE:	7:00	a.m	p.m
HASTA:	7:10	a.m	p.m

DIRIGIDO A: Personal Operativo de la obra

TÍTULO O NOMBRE DE LA REUNIÓN: Orden y Aseo.

OBJETIVO: Mantener el área de trabajo limpio, organizado y libre de riesgos con el fin de favorecer la productividad, la seguridad y el bienestar de los trabajadores.

ASISTENTES

ITEM	NOMBRE	CARGO	FIRMA
1	Wilfredo Morales C	OT	[signature]
2	ISRAEL PE	OF	[signature]
3	Jesus Ruiz	A.T.	Jesus R
4	Anderson Salazar	Ayudante	Anderson Salazar
5	KENNETH G. LOPEZ R.	AYUDANTE	[signature]
6	MARVIN NOJOA	AYUDANTE	[signature]
7	PABLO PALLES R	AYUDANTE	[signature]
8	Jesus Alberto Martinez Carpio	Ayudante	[signature]
9	Joan David Rodas	AYUDANTE	Joan Rodas
10	Juan Luis Tiero	AYU T.C	[signature]
11	[illegible]	OFICIAL	[signature]
12	MIGUEL A OSORNO	AYUDANTE	MIGUEL
13	Jose L Medina M	Conductor	[signature]
14	Jesus Alberto Martinez C	Ayudante	[signature]
15	Elkin Leal	Ay	[signature]
16	Wilfredo Rawls	OT	[signature]
17	PABLO PALLES R	AYUDANTE	[signature]
18	Anderson Salazar	Ayudante	[signature] Salazar
19	ISRAEL PE	OF	[signature]
20			

CONCLUSIONES

EVALUACIÓN DE LA EFICACIA DE LA EVALUACIÓN:

[signature]
FIRMA DEL INSTRUCTOR

[signature]
FIRMA INTERVENTORIA

Contecon Río Grande	CÓDIGO DEL REGISTRO	TÍTULO DEL REGISTRO	Revisión: 2
	PA-R-01	CONTROL DE ASISTENCIA	Fecha: 01/30/2016
			Página: 1 de 1

TIPO DE REUNIÓN

CAPACITACIÓN	
SENSIBILIZACIÓN	
ENTRENAMIENTO	
MOTIVACION	
CHARLA HSE	X
INDUCCION	
DIVULGACION	
APROBACIÓN	

FECHA

DÍA: 15
MES: Enero
AÑO: 2024

HORA

DESDE: 7:00 a.m / p.m
HASTA: 7:10 a.m / p.m

DIRIGIDO A: Personal Operativo de la obra.

TÍTULO O NOMBRE DE LA REUNION: Condiciones Climaticas.

OBJETIVO: Medidas para proteger de los rayos solares, altas temperaturas en las condiciones de trabajo.

ASISTENTES

ITEM	NOMBRE	CARGO	FIRMA
1	Juan David Rodas	AYUDANTE	Juan Rodas
2	Anderson Salazar	Ayudante	
3	Cristian Muñoz Alvarado	Ayudante	
4	Jeiss Alberto Martinez Carpio	Ayudante	
5	Pablo Dallos R.	Ayudante	
6	Elkin Leal	A.y	
7	Kenneth C Lopez R.	AYUDANTE	
8	Israel Porras	OF	
9	Alfredo Morales C.	OF.	
10	Rodrigo Munoz	OF	
11	Jesus Martinez	Soldador	
12	Mario Ovalle	Ayudante	
13	David Cordero R.	Soldador	
14	Jose Silva	Soldador	
15	Juan Carlos Treo	A.T.T.C	
16	Alejandro Villa	OFICIAL	
17	Miguel A Osorno	Ayudante	
18	Jose L Medina M	Conductor	
19	Jesus Diaz	A.T.	
20	Andrés Herrera Fonseca	A.y	

CONCLUSIONES

EVALUACIÓN DE LA EFICACIA DE LA EVALUACIÓN:

FIRMA DEL INSTRUCTOR

FIRMA INTERVENTORIA

Río Grande	CÓDIGO DEL REGISTRO	TITULO DEL REGISTRO	Revisión: 2
	PA-R-01	CONTROL DE ASISTENCIA	Fecha: 01/30/2018
			Página: 1 de 1

TIPO DE REUNIÓN		FECHA		HORA	
CAPACITACIÓN		DÍA	16	DESDE:	7:06 a.m. / p.m.
SENSIBILIZACIÓN		MES	Enero	HASTA:	7:10 a.m. / p.m.
ENTRENAMIENTO		AÑO	2025		
MOTIVACIÓN					
CHARLA HSE	X				
INDUCCION					
DIVULGACION					
APROBACION					

TEMA: Personal Operativo de la Obra

TÍTULO O NOMBRE DE LA REUNIÓN: Jornada Laboral

OBJETIVO: Establecer el marco de tiempo dentro del cual los empleados deben realizar sus tareas, garantizando tanto la productividad como el bienestar de los trabajadores.

PARTICIPANTES:

	NOMBRE	CARGO	FIRMA
1	Ivancarlos Troco	JT.T.C	
2	José Lizea	Soldador	
3	Anderson Salazar	Ayudante	
4	Andres Herrera Fonseca	A.y	
5	Rafael Moncada	Oficial	
6	Rodolfo Hernandez	A.y	
7	Jesus		
8	Euder Rincapie V	Oficial	
9	Aladin Novoa	Ayudante	
10	Jose Medina M.	Conductor	
11	Elkin Leal	A.y	
12	Cristian Mendez Alvarado	Ayudante	
13	Juan David Rodas	Ayudante	Juan Rodas
14	Angelo Dallas R	Ayudante	
15	Jesus Alberto Martinez Correa	Ayudante	
16	Jesus Carpintero	Soldador E-11	
17	Wilfredo Conde C	Soldador	
18	David Cardona	Soldador	
19	ISRAEL PEREZ	OC	
20			

CONCLUSIONES

EVALUACIÓN DE LA EFICACIA DE LA EVALUACIÓN:

FIRMA DEL INSTRUCTOR

FIRMA INTERVENTORIA

Consorcio Río Grande	CÓDIGO DEL REGISTRO	TITULO DEL REGISTRO	Revision: 2
	PA-R-01	CONTROL DE ASISTENCIA	Fecha: 01/30/2015
			Pagina: 1 de 1

TIPO DE REUNIÓN

CAPACITACIÓN	
SENSIBILIZACIÓN	
ENTRENAMIENTO	
MOTIVACIÓN	
CHARLA HSE	X
INDUCCION	
DIVULGACION	
APROBACIÓN	

FECHA

DÍA	17
MES	Enero
AÑO	2025

HORA

DESDE:	7:00	a.m	p.m
HASTA:	7:10	a.m	p.m

DIRIGIDO A: Personal Operativo de la obra.

TÍTULO O NOMBRE DE LA REUNION: Prevención de lesiones

OBJETIVO: Tecnicas para levantar y mover materiales de manera segura, posturas correctas para evitar lesiones.

ASISTENTES

	NOMBRE	CARGO	FIRMA
1	David Cordero C	Soldador	[firma]
2	Jose Silva	Soldador	[firma]
3	Anderson Salazar	Ayudante	[firma]
4	Juan Carlos Trejo M	AY T.C	[firma]
5	MARVIN NOUSSA	AYUDANTE	[firma]
6	Andres Herrera Fonseca	Ay	[firma]
7	Rodolfo Hernandez	AYU	[firma]
8	Jesus Ruiz	A.I	[firma]
9	EUR Lincapie V	oficial	[firma]
10	Juan David Rodas	AYUDANTE	Juan Rodas
11	Cristian Mendez Alvarado	Ayudante	[firma]
12	Elkin Leal	Ay	[firma]
13	Jesús [illegible] Lavada	Soldador E-A	[firma]
14	PABLO Dallas R	AYUDANTE	[firma]
15	[illegible]	OF	[firma]
16	[illegible]	[illegible]	[firma]
17	Jesus Alberto Martinez Carpio	AY	[firma]
18	[illegible]	OF	[firma]
19	Jose L Medina M	conductor	[firma]
20			

CONCLUSIONES

EVALUACIÓN DE LA EFICACIA DE LA EVALUACIÓN:

[firma] FIRMA DEL INSTRUCTOR

[firma] FIRMA INTERVENTORIA

	CÓDIGO DEL REGISTRO	TITULO DEL REGISTRO	Revisión: 2
Río Grande	PA-R-01	CONTROL DE ASISTENCIA	Fecha: 01/30/2018
			Página: 1 de 1

TIPO DE REUNIÓN

CAPACITACIÓN	
SENSIBILIZACIÓN	
ENTRENAMIENTO	
MOTIVACIÓN	
CHARLA HSE	X
INDUCCION	
DIVULGACION	
APROBACIÓN	

FECHA

DÍA: 15
MES: Enero
AÑO: 2025

HORA

DESDE: 7:00 a.m. p.m.
HASTA: 7:10 a.m. p.m.

DIRIGIDO A: Personal Operativo de la obra.

TÍTULO O NOMBRE DE LA REUNIÓN: Compromiso del Trabajador.

OBJETIVO: Fomentar un nivel de dedicación, responsabilidad y motivación por parte de los empleados a su trabajo, organización y sus objetivos.

ASISTENTES

	NOMBRE	CARGO	FIRMA
1	Anderson Salazar	Ayudante	Anderson Salazar
2	[illegible]	[illegible]	
3	William Vilora	AY	William Vilora
4	Juan Carlos Trea	AY T&C	
5	Manuel Porras	Ayudante	
6	Angel Mario Lonza	AY	
7	Elder Silva	Soldador	
8	Kenneth G. Lopez R.	AYUDANTE	
9	Jesus Alberto Martinez Carpio	Ayudante	
10	Juan David Rodas	Ayudante	
11	Arcides Burgos	Maestro Obra	
12	Edwar Lancaric	Oficial	
13	Jesus Rios	Ay	
14	Cristian Mendez Alvarado	Ayudante	
15	Elkin Jean	AY	
16	Pablo Dasilva R	AYUDANTE	
17	Richard Perez	Of	
18	Wilfredo Flores C.	OF	
19	Joel Medina M	Conductor	
20			

CONCLUSIONES

EVALUACIÓN DE LA EFICACIA DE LA EVALUACIÓN:

FIRMA DEL INSTRUCTOR

FIRMA INTERVENTORIA

CONSORCIO Río Grande	CÓDIGO DEL REGISTRO	TITULO DEL REGISTRO	Revision: 2
	PA-R-01	CONTROL DE ASISTENCIA	Fecha: 01/30/2013
			Página: 1 de 1

TIPO DE REUNIÓN

CAPACITACIÓN	
SENSIBILIZACIÓN	
ENTRENAMIENTO	
MOTIVACIÓN	
CHARLA HSE	X
INDUCCION	
DIVULGACION	
APROBACIÓN	

FECHA

DÍA	20
MES	Enero
AÑO	2025

HORA

DESDE:	7:00	a.m	p.m
HASTA:	7:10	a.m	p.m

DIRIGIDO A: Personal Operativo de la obra.

TÍTULO O NOMBRE DE LA REUNIÓN: Trabajo en Equipo

OBJETIVO: Facilitar el cumplimiento de objetivos, incrementar la motivación, la creatividad, y favorecer el ambiente laboral.

PARTICIPANTES

	NOMBRE	CARGO	FIRMA
1	Jesús Mauricio Landa	Soldador	
2	Miguel A Orozco	AYU	Miguel
3	Rodolfo Hernandez	AYU	
4	KENNETH G. LOPEZ R.	AYUDANTE	
5	Cristian Lincoln J	Grad	
6	Harron Paquiz	Ayudante	
7	Cristian Mendez Alvarado	Ayudante	
8	Juan Carlos Troco	Ayudante	
9	Willinton Vitoria	Ayudante	Willinton Vitoria
10	Marlo Pedro R	Ayudante	
11	Jesús Alfredo Hernandez Cano	Ayudante	
12	Elkin Leal	A.I	
13	Juan David Rodas	Ayudante	Juan Rodas
14	Anderson Salazar	Ayudante	
15	Andrey Arroyo Fonseca	Ayudante	Andrey Arroyo
16	Anthony Guevara Tenorio	Maestro obra	
17	Jesus	A.I	
18	William Martinez	Ay	
19	JOR ALEJAN	Ay	
20	Pablo Cristian	Soldador	
	Jose L Medina M	Conductor	

CONCLUSIONES

EVALUACIÓN DE LA EFICACIA DE LA EVALUACIÓN:

FIRMA DEL INSTRUCTOR

FIRMA INTERVENTORÍA

Río Grande	CODIGO DEL REGISTRO	TITULO DEL REGISTRO	Revisión: 2
	PA-R-01	CONTROL DE ASISTENCIA	Fecha: 01/30/2015
			Página: 1 de 1

TIPO DE REUNIÓN

CAPACITACIÓN	
SENSIBILIZACIÓN	
ENTRENAMIENTO	
MOTIVACIÓN	
CHARLA HSE	X
INDUCCION	
DIVULGACION	
APROBACIÓN	

FECHA

DÍA	22
MES	Enero
AÑO	2025

HORA

DESDE:	7:00	a.m	p.m
HASTA:	7:10	a.m	p.m

DIRIGIDO A: Personal Operativo de la Obra

TÍTULO O NOMBRE DE LA REUNION: Orden y Aseo

OBJETIVO: Mantener el área de trabajo limpia, organizada y libre de riesgos con el fin de favorecer la productividad, la Seguridad y el bienestar de los trabajadores

ASISTENTES

	NOMBRE	CARGO	FIRMA
1	Juan Carlos Tiero	Ax T.C	
2	Jose L Medina M	Conductor	
3	Rodolfo Hernandez	Ay	
4	Jesus Ra	Ay.	
5	Mauro Novoa	Ayudante	
6	Everlin Carlos	Ofiad	
7	David Enrique	Soldado	
8	Willinton Viloria	Ay.	Willinton Viloria
9	Efrain Jea	Ay	
10	Gustavo Muñoz Hurtado	Ayudante	
11	Julio David Rodas	Ayudante	
12	Kenneth G. Lopez M.	Ayudante	
13	Jesus Alberto Martinez Campo	Ayudante	
14	Orlando Orlos	Ayudante	
15	Pablo Escobedo	Oficial	
16	Mateo	Co	
17	Miguel A Osorio	Ayudante	Miguel
18	Wilfredo Maceda	Of.	
19			
20			

CONCLUSIONES

EVALUACIÓN DE LA EFICACIA DE LA EVALUACIÓN:

FIRMA DEL INSTRUCTOR

FIRMA INTERVENTORIA

Consorcio Río Grande	CÓDIGO DEL REGISTRO	TÍTULO DEL REGISTRO	Revisión: 2
	PA-R-01	CONTROL DE ASISTENCIA	Fecha: 01/30/2018
			Página: 1 de 1

TIPO DE REUNIÓN

CAPACITACIÓN	
SENSIBILIZACIÓN	
ENTRENAMIENTO	
MOTIVACIÓN	
CHARLA HSE	X
INDUCCION	
DIVULGACION	
APROBACIÓN	

FECHA

DÍA	23
MES	Enero
AÑO	2025

HORA

DESDE:	7:00	a.m	p.m
HASTA:	7:10	a.m	p.m

DIRIGIDO A: Personal Operativo de la obra.

TÍTULO O NOMBRE DE LA REUNIÓN: Calistenia Pre-Jornada

OBJETIVO: Preparar al cuerpo para las actividades físicas y laborales que se desarrollan durante el día. Reduce el riesgo de lesiones, mejora la movilidad y aumenta la circulación sanguínea lo que favorece el rendimiento físico y la productividad durante la jornada laboral.

ASISTENTES

ITEM	NOMBRE	CARGO	FIRMA
1	Miguel Ocorno	Ayudante	Miguel
2	Juan David Rodas	Ayudante	Juan R.
3	Jesús [illegible]	X Soldador	[illegible]
4	José Silva	Soldador	[illegible]
5	Cristian Mendez Alvarado	Ayudante	[illegible]
6	[illegible]	Ayudante	[illegible]
7	[illegible]	Ayudante	[illegible]
8	José L Medina M	Conductor	[illegible]
9	Willington Viloria	Ayt	Willington Viloria
10	Arístides Guerrero Terrero	Maestro obra	[illegible]
11	Marcos Novoa	Ayudante	[illegible]
12	Jesus [illegible]	A.Y.	[illegible]
13	[illegible]	A.Y.	[illegible]
14	Eugenio Lincapie	Oficial	[illegible]
15	Elkin Leal	A.Y	[illegible]
16	Jesus Alberto Martinez Campo	AY	[illegible]
17	Kenneth G. Lopez R.	Ayudante	[illegible]
18	Anderson Solano	Ayudante	[illegible]
19	Israel	OP	[illegible]
20	David [illegible]	Soldador	[illegible]

CONCLUSIONES

EVALUACIÓN DE LA EFICACIA DE LA EVALUACIÓN:

Angie Altamiranda
FIRMA DEL INSTRUCTOR

FIRMA INTERVENTORIA

Consorcio Río Grande	CÓDIGO DEL REGISTRO	TITULO DEL REGISTRO	Revisión: 2
	PA-R-01	CONTROL DE ASISTENCIA	Fecha: 01/30/2013
			Página: 1 de 1

TIPO DE REUNIÓN

CAPACITACIÓN	
SENSIBILIZACIÓN	
ENTRENAMIENTO	
MOTIVACIÓN	
CHARLA HSE	X
INDUCCION	
DIVULGACION	
APROBACIÓN	

FECHA

DÍA	24
MES	Enero
AÑO	2025

HORA

DESDE:	7:00	a.m	p.m
HASTA:	7:00	a.m	p.m

DIRIGIDO A: Personal Operativo de la obra.

TÍTULO O NOMBRE DE LA REUNIÓN: Cultura Organizacional

OBJETIVO: Generar un ambiente de trabajo saludable y productivo, favoreciendo el crecimiento y estabilidad de la organización.

ASISTENTES

ITEM	NOMBRE	CARGO	[illegible]
1	Kenneth G. Lopez R.	Ayudante	[illegible]
2	Willinton Vilorio	Ayt.	Willington Vilorio
3	Cristian Mendez Alvarado	Ayudante	[illegible]
4	Marvin Novoa	Ayudante	[illegible]
5	Miguel A Osorno	Ayudante	Miguel
6	Juan David Rodas	Ayudante	Juan R.
7	Jesus [illegible]	Soldador E-11	[illegible]
8	Rodolfo [illegible]	Ayu	[illegible]
9	Wilfredo Morales	Of.	[illegible]
10	Pablo [illegible]	Ayudante	[illegible]
11	[illegible]	Oficial	[illegible]
12	Josis Alberto Martinez C	Ay	[illegible]
13	Jesus [illegible]	AT	[illegible]
14	[illegible]	Oficial	[illegible]
15	Jorge Medina M	Conductor	[illegible]
16			
17			
18			
19			
20			

CONCLUSIONES

EVALUACIÓN DE LA EFICACIA DE LA EVALUACIÓN:

Angel Altamirande
FIRMA DEL INSTRUCTOR

FIRMA INTERVENTORIA

Consorcio Río Grande	CODIGO DEL REGISTRO	TITULO DEL REGISTRO	Revisión: 2
	PA-R-01	CONTROL DE ASISTENCIA	Fecha: 01/08/2019
			Página: 1 de 1

TIPO DE REUNIÓN

CAPACITACIÓN	
SENSIBILIZACIÓN	
ENTRENAMIENTO	
MOTIVACIÓN	
CHARLA HSE	X
INDUCCION	
DIVULGACION	
APROBACIÓN	

FECHA

DÍA	25
MES	Enero
AÑO	2025

HORA

DESDE:	7:00	a.m	p.m
HASTA:	7:10	a.m	p.m

DIRIGIDO A: Personal Operativo de la obra

TÍTULO O NOMBRE DE LA REUNIÓN: Inconformidades generales

OBJETIVO: Exponer las inconformidades que se puedan generar en el ambiente laboral, analizando las situaciones y mejorar para no tener que presentarse nuevamente.

ASISTENTES

PERS.	NOMBRE	CARGO	[illegible]
1	KENNETH G. LOPEZ R.	AYUDANTE	[illegible]
2	Anderson Salazar	Ayudante	[illegible]
3	Jordan Mendez Alvarado	Ayudante	[illegible]
4	MIGUEL A OSORNO	AYUDANTE	Miguel
5	[illegible]	AYC	[illegible]
6	Jesus Alberto Flores	AY	[illegible]
7	Jesus Alberto Martinez C	AY	[illegible]
8	MARVIN NOVOA	AYUDANTE T.	[illegible]
9	JESUS [illegible]	Soldador E-11	[illegible]
10	Willinton Viloria	AY	Willinton Viloria
11	Jesus [illegible]	AY	[illegible]
12	[illegible]	OFICIO	[illegible]
13	ISRAEL	OP	[illegible]
14	Wilfredo Morales	OP	[illegible]
15	Josel Medina M.	Conductor	[illegible]
16			
17			
18			
19			
20			

CONCLUSIONES

EVALUACIÓN DE LA EFICACIA DE LA EVALUACIÓN:

[signature] FIRMA DEL INSTRUCTOR

[signature] FIRMA INTERVENTORIA

	CÓDIGO DEL REGISTRO	TÍTULO DEL REGISTRO	Revisión: 2
Río Grande	PA-R-01	CONTROL DE ASISTENCIA	Fecha: 01/03/2016
			Página: 1 de 1

TIPO DE REUNIÓN

CAPACITACIÓN	
SENSIBILIZACIÓN	
ENTRENAMIENTO	
MOTIVACIÓN	
CHARLA HSE	X
INDUCCION	
DIVULGACION	
APROBACIÓN	

FECHA

DÍA: 27
MES: Enero
AÑO: 2025

HORA

DESDE: 7:00 a.m. p.m.
HASTA: 7:10 a.m. p.m.

DIRIGIDO A: Personal Operativo de la obra.

TÍTULO O NOMBRE DE LA REUNION: Compromisos del Empleado

OBJETIVO: Mantener un ambiente laboral donde los trabajadores se sientan valorados, motivados y respaldados, impactando directamente la productividad, rendimiento y retención de actividades.

ASISTENTES

ITEM	NOMBRE	CARGO	FIRMA
1	David Condoor	Soldador	
2	Jesus Mamanda	Soldador	
3	Anderson Salazar	Ayudante	
4	Kevin Ali	Ayudante	
5	Miguel A. Osorno	Ayudante	
6	Elias Suriel	Soldador	
7	Marlon Pooda	Ayudante	
8	Andrés Herrera Fonseca	A.y	
9	Rodolfo Hernandez	A.y	
10	Elvin Leal	A.y	
11	Jesus Ra	A.y	
12	Pablo Batista N	Ayudante	
13	Williams Vasquez	A.y.	Williams Vasquez
14	Juan David Rodas	Ayudante	
15	Cristian Mendez Alvarado	Ayudante	
16	Kenneth E. Lopez R.	Ayudante	
17	Eus Hernandez	Oficial	
18	Jesus Alfonso Malinis C	A.y	
19	Arsides Burgos	Maestro obra	
20	Wilfredo Montes	O.F.	
	Jose L. Medina	Capataz obra	
		O.F.	

CONCLUSIONES:

EVALUACIÓN DE LA EFICACIA DE LA EVALUACIÓN:

FIRMA DEL INSTRUCTOR

FIRMA INTERVENTORIA

Consorcio Río Grande	CÓDIGO DEL REGISTRO	TITULO DEL REGISTRO	Revisión: 2
	PA-R-01	CONTROL DE ASISTENCIA	Fecha: 01/30/2016
			Página: 1 de 1

TIPO DE REUNIÓN	
CAPACITACIÓN	
SENSIBILIZACIÓN	
ENTRENAMIENTO	
MOTIVACIÓN	
CHARLA HSE	X
INDUCCIÓN	
DIVULGACIÓN	
APROBACIÓN	

FECHA
DÍA: 30
MES: Enero
AÑO: 2025

HORA
DESDE: 7:00 a.m p.m
HASTA: 7:10 a.m p.m

DIRIGIDO A: Personal operativo de la obra

TITULO O NOMBRE DE LA REUNIÓN: Dotación laboral

OBJETIVO: Optimizar el ambiente laboral para maximizar la productividad, el desempeño y la calidad del trabajo mantenemos un ambiente laboral equilibrado y adecuado a las necesidades de las actividades.

ASISTENTES

ITEM	NOMBRE	CARGO	FIRMA
1	José Silva	Soldador	
2	Jesús Montalvo	Soldador	
3	Elkin Leal	Soldador	
4	KENNETH G. LOPEZ E.	A.Y	
5	Gustavo Mendez Alvarado	AYUDANTE	
6	Joan David Rodas	Ayudante	
7	William Vilovia	Ayudante	Joan Rodas
8	Juan Carlos Arco H	AYT.	William Vilovia
9	Daniel Santos R	AY T-C	
10	Clemente Acosta	AYUDANTE	
11	ESRAEL PÉ	OFICIAL	
12	Wilfredo Morales Castellares	OF	
13	Rodrigo Lezama	OF.	
14	Jose L. Medina M	AYU.	
15	MARVIN JOJOA	Conductor	
16	DAVID CORDOVA	AYUDANTE	
17	MIGUEL ROSARIO	Soldado	
18	Jose Ga	Ayudante	Miguel
19	Edwin Huincaqui J	AY.	
20	Jesus Alberto Martinez Pardo	Oficial	
		Ayudante	
CONCLUSIONES	Andrades Salazar	Ayudante	Andrades Salazar

EVALUACIÓN DE LA EFICACIA DE LA EVALUACIÓN

FIRMA DEL INSTRUCTOR

FIRMA INTERVENTORIA

Consorcio Río Grande	CÓDIGO DEL REGISTRO	TITULO DEL REGISTRO	Revisión: 2
	PA-R-01	CONTROL DE ASISTENCIA	Fecha: 01/30/2016
			Página: 1 de 1

TIPO DE REUNIÓN

CAPACITACIÓN	
SENSIBILIZACIÓN	
ENTRENAMIENTO	
MOTIVACIÓN	
CHARLA HSE	X
INDUCCIÓN	
DIVULGACIÓN	
APROBACIÓN	

FECHA

DÍA	31
MES	Enero
AÑO	2025

HORA

DESDE:	7:00	a.m	p.m
HASTA:	7:10	a.m	p.m

DIRIGIDO A: Personal Operativo de la Obra.

TITULO O NOMBRE DE LA REUNIÓN: Convivencia laboral

OBJETIVO: Crear y mantener un ambiente de trabajo armonioso, respetuoso y colaborativo donde los trabajadores se sientan cómodos, valorados y motivados para desempeñar sus tareas de manera eficiencia.

ASISTENTES

ITEM	NOMBRE	CARGO	FIRMA
1	Arnfrides Guzmán Tenorio	Maestro obra	[illegible]
2	Edy Lincapie V.	Oficial	[illegible]
3	Jesús [illegible]	Soldador	[illegible]
4	Juan Carlos Trevo	Ay. T.C	[illegible]
5	ISRAEL PEP	Of	[illegible]
6	Anderson Salazar	Ayudante	Anderson Salazar
7	Wilfrido Morales C.	Of	[illegible]
8	[illegible]	Ayudante T.	[illegible]
9	[illegible]	Ayudante	[illegible]
10	Gaston Mendez Alvarado	Ayudante	[illegible]
11	Elvin Leal	Ay	[illegible]
12	Miguel A Osorno	Ayudante	Miguel
13	José L Medina M	Conductor	[illegible]
14	[illegible]	Oficial	[illegible]
15	Jesús Rez	Ayt.	Jesús [illegible]
16	Kenneth C. Lopez R.	Ayudante	[illegible]
17	Jesús Alberto Martinez Carpio	Ayudante	[illegible]
18	Juan David Rodas	Ayudante	Juan Rodas
19	Willinton Viloria	Ayt	Willinton Viloria
20	[illegible]	Soldador	[illegible]
	[illegible]	Soldador	[illegible]
	Andres Herrera Fonseca	Ayudante	[illegible]

CONCLUSIONES

EVALUACIÓN DE LA EFICACIA DE LA EVALUACIÓN:

Harvey Rincon Avila — Of. Retro — [illegible]

[illegible] — FIRMA DEL INSTRUCTOR

[illegible] — FIRMA INTERVENTORIA

CONSORCIO Río Grande	CÓDIGO DEL REGISTRO	TITULO DEL REGISTRO	Revisión: 2
	PA-R-01	CONTROL DE ASISTENCIA	Fecha: 01/30/2015
			Pagina: 1 de 1

TIPO DE REUNIÓN		FECHA		HORA			
CAPACITACIÓN		DÍA	3	DESDE:	7:00	a.m	p.m
SENSIBILIZACIÓN		MES	Feb.	HASTA:	7:10	a.m	p.m
ENTRENAMIENTO		AÑO	2025				
MOTIVACIÓN							
CHARLA HSE	X						
INDUCCIÓN							
DIVULGACIÓN							
APROBACIÓN							

DIRIGIDO A: Personal operativo de la obra.

TITULO O NOMBRE DE LA REUNIÓN: Reporte de Tiempo.

OBJETIVO: Aclarar dudas e inquietudes respecto al tiempo reportado.

ASISTENTES

ITEM	NOMBRE	CARGO	FIRMA
1	David Condesoe	Soldador	
2	Jesus	Dit	
3	Eur Longoria V.	Oficial	
4	Cristian Mendez Alvarado	Ayudante	
5	Miguel A Osorio	Ayudante	Miguel
6	Juan carlos Tres n	Dit	
7	Pablo Ramos R.	Ayudante	
8	Angel Herrera Fonseca	A.y	
9	Alfredo Morales	Of	
10	Alonso Novoa	Ayudante	
11	Guillermo Castillo	Oficial	
12	Israel	Op	
13	Elias Jeal	Ay	
14	Anderson Salazar	Ay	
15	Marco Rincon A	Op Carp	
16	Arturo Eugenio Tenorio	Maestro Obra	
17	Jesus David Rodas	Ayudante	
18	Jesus Medina M	Conductor	
19			
20			

CONCLUSIONES:

EVALUACIÓN DE LA EFICACIA DE LA EVALUACIÓN:

FIRMA DEL INSTRUCTOR

FIRMA INTERVENTORIA

Consorcio Vial Bolívar	CÓDIGO DEL REGISTRO	TITULO DEL REGISTRO	Revisión: 2
	PA-R-01	CONTROL DE ASISTENCIA	Fecha: 01/30/2026
			Página: 1 de 1

TIPO DE REUNIÓN

CAPACITACIÓN	
SENSIBILIZACIÓN	
ENTRENAMIENTO	
MOTIVACIÓN	
CHARLA HSE	X
INDUCCIÓN	
DIVULGACIÓN	
APROBACIÓN	

FECHA

DÍA	4
MES	Febrero
AÑO	2025

HORA

DESDE:	7:00	a.m	p.m
HASTA:	7:10	a.m	p.m

CIRCUNSTANCIA: Personal Operativo de la obra

TITULO O NOMBRE DE LA REUNIÓN: Manipulación de ACPM.

Objetivo: Recomcer los procedimientos y medidas que se deben tomar para asegurar un manejo seguro, eficiente y adecuado de este tipo de combustible tanto en su almacenamiento como en su distribución.

ASISTENTES

TEM	NOMBRE	CARGO	FIRMA
1	Yordes Guzman Turono	Maestro obra	
2	Fredison Solorzo	Ayudante	
3	Jesus Alberto Martinez Carpio	Ayudante	
4	KENNETH C. LOPEZ C.	AYUDANTE	
5	Elkin Leal	AY	
6	William Moreno J	AYX	William Moreno
7	Alex Deb. B Rodas	AYUDANTE	Alex Rodas
8	Juan Carlos Tieco	AY T.C	Juan Tieco
9	Pablo Pulido O	AYUDANTE	
10	Eduardo Ortiz	OX	
11	Ivan Ortiz	OX	
12	Wilfredo Maeta	OX	
13	Jesus Ortiz	OX	
14	Jose Medina M	Conductor	
15	Jesus Esparragoza	Soldador	
16	Cristian Mendez Alvarado	Ayudante	
17	Luis Mercado	Oficial	
18	Edwar Cabrera	Soldador	
19	Miguel A Osorno	Ayudante	Miguel
20	Harvey Rincon A	Ay. Electro	

CONCLUSIONES

EVALUACIÓN DE LA EFICACIA DE LA EVALUACIÓN:

FIRMA DEL INSTRUCTOR

FIRMA INTERVENTORIA

Consorcio Río Grande	CÓDIGO DEL REGISTRO	TITULO DEL REGISTRO	Revisión: 2
	PA-R-01	CONTROL DE ASISTENCIA	Fecha: 01/30/2016
			Página: 1 de 1

TIPO DE REUNIÓN

CAPACITACIÓN	
SENSIBILIZACIÓN	
ENTRENAMIENTO	
MOTIVACION	
CHARLA HSE	X
INDUCCION	
DIVULGACION	
APROBACIÓN	

FECHA

DÍA	05
MES	Febrero
AÑO	2025

HORA

DESDE:	7:00	a.m	p.m
HASTA:	7:10	a.m	p.m

DIRIGIDO A: Personal Operativo de la Obra

TITULO O NOMBRE DE LA REUNIÓN: Dinamica "yo cuido a mi compañero"

CONTENIDO: Comprometerlos al cuidado personal y del compañero de trabajo. Refuerza los valores de apoyo mutuo, cooperación y cuidado dentro de un equipo de trabajo. Creando un entorno laboral saludable y seguro.

ASISTENTES

ITEM	NOMBRE	CARGO	FIRMA
1	Josel Me		
2	Marvin Novoa	Ayudante	[illegible]
3	Aristides Guzman	Maestro Obra	[illegible]
4	Miguel A Osorno	Ayudante	Miguel
5	Jesús [illegible]	Soldador	[illegible]
6	Anderson Salazar	Ayudante	Anderson Salazar
7	Kenneth G. Lopez R.	Ayudantes	[illegible]
8	Jesus Alberto Martinez Carpio	Ayudante	[illegible]
9	Cristian Mendez Alvarado	Ayudante	[illegible]
10	Willinton Moreno	A.T.	Willinton Moreno
11	Jesus Ruiz	A.T.	[illegible]
12	Israel	OP	[illegible]
13	Pablo Padilla R	Ayudante	[illegible]
14	Juan Carlos Trejo M.	A.T.C	[illegible]
15	Juan David Rodas	Ayudante	Juan Rodas
16	Wilfredo Morales	[illegible]	[illegible]
17	Andrea Herrera Fonseca	A.M	[illegible]
18	Elkin Real	A.M	[illegible]
19	Harvey Rincon A	OP Retro	[illegible]
20	Eurihincapie V	[illegible]	[illegible]

CONCLUSIONES

EVALUACIÓN DE LA EFICACIA DE LA EVALUACIÓN:

[signature] FIRMA DEL INSTRUCTOR

[signature] FIRMA INTERVENTORIA

CONSORCIO Rio Grande	CÓDIGO DEL REGISTRO	TITULO DEL REGISTRO	Revisión: 2
	RA-R-01	CONTROL DE ASISTENCIA	Fecha: 01/30/2026
			Página: 1 de 1

TIPO DE REUNIÓN:

CAPACITACIÓN	
SENSIBILIZACIÓN	
ENTRENAMIENTO	
MOTIVACIÓN	
CHARLA HSE	X
INDUCCIÓN	
DIVULGACIÓN	
APROBACIÓN	

FECHA
DÍA: 06
MES: Febrero
AÑO: 2025

HORA
DESDE: 7:00 a.m p.m
HASTA: 7:10 a.m p.m

DIRIGIDO A: Personal Operativo de la obra

TÍTULO O NOMBRE DE LA REUNIÓN: Uso de los Elementos de Protección Personal (EPP)

OBJETIVO: Proteger la salud y la seguridad de los trabajadores, prevenir lesiones y enfermedades ocupacionales y mejorar la productividad y la eficiencia en el lugar de trabajo.

ASISTENTES:

	NOMBRE	CARGO	FIRMA
1	Juan Carlos Tres	A.I.T.C	
2	Alexis Rodda	Ayudante	
3	Felipe	Op	
4	Jesús Valenzuela	Soldador	
5	Carlos Mario Marín	Ayudante	
6	Pablo Andrés	Ayudante	
7	Jesús A	A.T	
8	Wilfredo Marín	Op	
9	Miguel A Osorio	Ayudante	
10	William Vargas	Op	
11	José David Rodas	Ayudante	
12	Jesús Alberto Martínez Cayro	Ayudante	
13	Harley Arnoldo A	Ayudante	
14	David Cordero C	Soldado	
15	Joel Molina M	Ayudante	
16	Angel Ceballos	Oficial	
17	Amado Solórzano	Maestro obra	
18	Elkin Leal	Ay	
19			
20			

CONCLUSIONES:

EVALUACIÓN DE LA EFICACIA DE LA EVALUACIÓN:

FIRMA DEL INSTRUCTOR

FIRMA INTERVENTORIA

CONSORCIO Ríos Essenes	CÓDIGO DEL REGISTRO	TITULO DEL REGISTRO	Revisión: 2
	PA-R-01	"CONTROL DE ASISTENCIA	Fecha: 01/30/2018
			Página: 1 de 1

TIPO DE REUNIÓN

CAPACITACIÓN	
SENSIBILIZACION	
ENTRENAMIENTO	
MOTIVACIÓN	
CHARLA HSE	X
INDUCCIÓN	
DIVULGACIÓN	
APRECIACIÓN	

FECHA

DÍA	07
MES	Febrero
AÑO	2025

HORA

DESDE:	7:00	a.m	p.m
HASTA:	7:10	a.m	p.m

DIRIGIDO A: Personal Operativo de la obra

TITULO O NOMBRE DE LA REUNIÓN: Disposición en las actividades del trabajo

OBJETIVO: Tener una actitud positiva, organización del tiempo en la jornada laboral para lograr la mayor eficiencia, productividad en el ambiente laboral.

ASISTENTES

ITEM	NOMBRE	CARGO	FIRMA
1	Alfredo Germán Tenorio	Maestro obra	
2	Elkin Leal	A. 9	
3	KENNETH G. LOPEZ R	AYUDANTE	
4	Juan DAVID Rodas	Ayudante	Juan Rodas
5	William Moria	Ayt.	William Moria
6	Jesús		
7	Pablo Andrés R	Ayudante	
8	MIGUEL A. OSORNO	Ayudante	
9	JESUS	Soldador E-11	
10	Andres Herrera Fonseca	A.y	
11	Juan Carlos Ireco M	A. y. C.	
12	YASMIN NOVOA	Ayudante	
13	Andrés Salazar		
14	Edgar Zapata	Ayudante	
15	Diego Cardona	Soldador	
16	Juan Rincon	Ayudante	
17	JOSE FLOREZ	Op. Retro	
18	Cristian Mendez Alvarado	OP	
19		Ayudante	
20			

CONCLUSIONES

EVALUACIÓN DE LA EFICACIA DE LA EVALUACIÓN:

FIRMA DEL INSTRUCTOR

FIRMA INTERVENTORIA

Consorcio Río Grande	CÓDIGO DEL REGISTRO	TITULO DEL REGISTRO	Revisión: 2
	PA-R-01	CONTROL DE ASISTENCIA	Fecha: 01/30/2016
			Página: 1 de 2

TIPO DE REUNIÓN

CAPACITACIÓN	
SENSIBILIZACIÓN	
ENTRENAMIENTO	
MOTIVACIÓN	
CHARLA HSE	X
INDUCCIÓN	
DIVULGACIÓN	
APROBACIÓN	

FECHA

DÍA	10
MES	Febrero
AÑO	2024

HORA

DESDE:	7:00	a.m	p.m
HASTA:	7:10	a.m	p.m

DIRIGIDO A: Personal operativo de la obra.

TITULO O NOMBRE DE LA REUNIÓN: Ambiente Laboral.

OBJETIVO: Crear un espacio donde los empleados se sientan cómodos, motivados y apoyados. Contribuir a su bienestar personal y la productividad de la obra.

ASISTENTES

ITEM	NOMBRE	CARGO	
1	Jesús [illegible]	Soldador	E-1 [illegible]
2	[illegible]	AYUDANTE	[illegible]
3	Juan Carlos Greco	AYUDANTE	[illegible]
4	Willimon Viloria	Ayt	Willimon Viloria
5	Jesús Ruiz	Ayt	[illegible]
6	Miguel A. Osorno	Ayudante	[illegible]
7	Wilfredo Morales	Ayt	[illegible]
8	José L. Medina M	Conductor	[illegible]
9	Cristian Mendez Alvarado	Ayudante	[illegible]
10	[illegible]	Ayt	[illegible]
11	Andres Herrera Fonseca	Ayt	[illegible]
12	[illegible]	Ayt	[illegible]
13	Juan David Rodas	AYUDANTE	JUAN Rodas
14	Jesus Alberto Martinez Carpio	Ayudante	[illegible]
15	Anderson Salazar	Ayudante	[illegible]
16	KENNETH G. LOPEZ R.	AYUDANTE	[illegible]
17	[illegible]	[illegible]	[illegible]
18	Mauro Cardoso C	Soldador	[illegible]
19			
20			

CONCLUSIONES

EVALUACIÓN DE LA EFICACIA DE LA EVALUACIÓN:

FIRMA DEL INSTRUCTOR

FIRMA INTERVENTORIA

ANEXO 5.
ENTREGA DE DOTACIÓN Y REPOSICIÓN DE EPP

Consorcio Río Grande	ENTREGA Y/O REPOSICIÓN DE ELEMENTOS DE PROTECCIÓN PERSONAL Y BIOSEGURIDAD	CÓDIGO: HSE-FOR-04 VERSIÓN: 0.0 FECHA: 23/01/2023

:ONTRATO No.: 0401-23

OBJETO: CONSTRUCCIÓN DEL MIRADOR DEL RIO Y ACCIONES COMPLEMENTARIAS EN EL DISTRITO DE BARRANCABERMEJA

NOMBRE TRABAJADOR	CARGO	FECHA DE ENTREGA (dd/mm/aa)	ELEMENTO ENTREGADO																	OTRO ELEMENTO	OBSERVACIONES	FIRMA DEL ENTREGADO
			TYVEK	OVEROL	BOTAS DE SEGURIDAD EN CUERO	BOTAS DE SEGURIDAD EN CAUCHO	G. CUERO / VAQUETA	G. CARNAZA	G. DIELÉCTRICO	GAFAS LENTE OSCURO	GAFAS LENTE CLARO	TAPABOCAS	MASCARILLA PARA VAPORES ORGÁNICOS	PROTECTOR AUDITIVO	TAPABOCAS DESECHABLE	GEL ANTIBACTERIAL	ALCOHOL	TOALLAS DESECHABLES DE PAPEL	JABÓN LIQUIDO PARA MANOS			
Andrés Herrera	Ay.	10/01/25								X												
Apolinar Bolaños	Maestro obra	11/01/25							X													
Marvin Novoa	Ay.	11/01/25							X													
David Cardero	Soldador	11/01/25						X														
Rodolfo Hernandez	Ay.	11/01/25						X														
Cristian Mendez	Ay	13/01/25						X														
Jesus Manuel Ruiz	Ay.	13/01/25						X														
Juan Carlos Trico	Ay.	13/01/25						X														
Juan David Rodas	Ay.	13/01/25						X														
Marvin Novoa	Ay.	13/01/25								X												
Miguel Otero	Ay	13/01/25						X														
Jose Medina	Contratista	13/01/25						X														
Andres Herrera	Ay.	13/01/25						X														
Pablo Quiroz	Ay	14/01/25												X								
José Salazar	Soldador	15/01/25						X														
Marvin Novoa	Ay.	15/01/25							X													
Jesus Martinez	Ay	15/01/25						X	X													
Argemiro Cuello	Vigilante	15/01/25						X														

omo trabajador manifiesto que recibí inducción sobre el correcto destino y uso que debo dar a los elementos de protección personal que me han sido entregados. A su vez manifiesto que los elementos que se me han suministrado se encuentran n perfecto estado.

lanifiesto que soy responsable por utilizar y mantener adecuadamente los elementos de protección personal que se me han suministrado (según el Artículo 3, capítulo III, de la Resolución 2400/79)

Consorcio Río Grande

ENTREGA Y/O REPOSICIÓN DE ELEMENTOS DE PROTECCIÓN PERSONAL Y BIOSEGURIDAD

CÓDIGO: HSE-FOR-04
VERSIÓN: 0.0
FECHA: 23/01/2023

CONTRATO No.: 0401-23

OBJETO: CONSTRUCCIÓN DEL MIRADOR DEL RIO Y ACCIONES COMPLEMENTARIAS EN EL DISTRITO DE BARRANCABERMEJA

NOMBRE TRABAJADOR	CARGO	FECHA DE ENTREGA (dd/mm/aa)	ELEMENTO ENTREGADO																	OTRO ELEMENTO	OBSERVACIONES	FIRMA DEL EMPLEADO
			TYVECK	OVEROL	BOTAS DE SEGURIDAD EN CUERO	BOTAS DE SEGURIDAD EN CAUCHO	G. CUERO / VAQUETA	G. CARNAZA	G. HERRERA	GAFAS LENTE OSCURO	GAFAS LENTE CLARO	TAPABOCAS	MASCARILLA PARA VAPORES ORGANICOS	PROTECTOR AUDITIVO	TAPABOCAS DESECHABLE	GEL ANTIBACTERIAL	ALCOHOL	TOALLAS DESECHABLES DE PAPEL	JABON LIQUIDO PARA MANOS			
Pablo Ballesta	Ayudante	15/01/25					X															[signature]
Rodolfo Hernandez	Ay.	15/01/25								X												[signature]
Juan Carlos Treco	Ay.	16/01/25							X													[signature]
Wilfredo Morales	Oficial	16/01/25							X													[signature]
Elkin Leal	A.y	16/01/25					X															[signature]
Elkin Leal	A.y	16/01/25											X									[signature]
Ever Hincapie	Oficial	16/01/25											X									[signature]
Pablo Pablo	Ayudante	17/01/25							X													[signature]
Marin Novoa	Ay.	18/01/25							X													[signature]
Marin Novoa	Ay.	20/01/25					X					X										[signature]
Andres Herrera	Ay.	20/01/25					X														Peto.	[signature]
Ever Hincapie	Oficial	20/01/25					X															[signature]
Wilfredo Morales	Oficial	20/01/25					X															[signature]
Juan Carlos Treco	Ay.	20/01/25					X					X									Peto.	[signature]
Argemiro Cuello	Oficial	20/01/25					X					X										[signature]
Jesus Martinez	Ay.	20/01/25										X										[signature]
Kenneth Lopez	Ay.	20/01/25										X										[signature]
Eduardo Caballero	Topografo	20/01/25								X												[signature]

omo trabajador manifiesto que recibí inducción sobre el correcto destino y uso que debo dar a los elementos de protección personal que me han sido entregados. A su vez manifiesto que los elementos que se me han suministrado se encuentran perfecto estado.

anifiesto que soy responsable por utilizar y mantener adecuadamente los elementos de protección personal que se me han suministrado (según el Artículo 3, capítulo III, de la Resolución 2400/79)

Consorcio Río Grande	ENTREGA Y REPOSICIÓN DE ELEMENTOS DE PROTECCIÓN PERSONAL Y BIOSEGURIDAD	CODIGO: HSE-FOR-01	Pag: 1 DE 1
		VERSIÓN: 0.0	FECHA: 23/01/2023

No. CONTRATO: 0101-23

OBJETO DEL CONTRATO: CONSTRUCCION DEL MIRADOR DEL RIO Y ACCIONES COMPLEMENTARIAS EN EL DISTRITO DE BARRANCABERMEJA SANTANDER

AREA: OPERATIVA

No.	NOMBRE TRABAJADOR	CARGO	ELEMENTO ENTREGADO: TAPABOCAS LAVABLE	TAPABOCAS DESECHABLE	GEL ANTIBACTERIAL	ALCOHOL ETILICO	TOALLAS DESECHABLES DE PAPEL	JABON LIQUIDO PARA MANOS	CASCO DE SEGURIDAD	TRAJE TYVEK	GOTAS DE SEGURIDAD CON PONTERA	BOTAS DE SEGURIDAD EN CAUCHO	GUANTES DE VAQUETA	GUANTES DE CARNAZA	GUANTES DIELECTRICOS	TRANSAPARENTES DE SEGURIDAD	GAFAS LENTE OSCURO CON PUNTO UV	MASCARILLA PARA POLVOS	MASCARILLA PARA VAPORES ORGANICOS	FILTROS PARA VAPORES ORGANICOS	PROTECTOR AUDITIVO DE INSERCIÓN	PROTECTOR AUDITIVO TIPO COPA	OTROS (Indique en sentido observaciones)	FECHA DE ENTREGA	FIRMA	OBSERVACIONES
1	Israel Pereira	Oficial											X											20/01/25		
2	Williston Vidal	Ayd											X											21/01.25		
3	Wilfrido Morales	Oficial											X											21/01/25		
4	Kenneth Lopez	Ay.											X											21/01/25		
5	Marvin Novoa	Ay.											X											21/01/25		
6	Rodolfo H.	Ay											X					X						23/01/25	RODOLFO	
7	Ever Hincapie	Oficial													X									23/01/25		
8	Kenneth Lopez	Ay.											X				X	X						24/01/25		
9	Juan David R.	Ay													X		X							24/01/25		
10	Aregenaro Cuello	Oficial											X											24/01/25		
11	Cristian Mendez	Ay.											X											24/01/25		
12	Wilfrido Cuello	Oficial											X											24/01/25		
13	Marvin Novoa	Ay.																X						24/01/25		
14	Rodolfo Hernandez	Ay.																X						24/01/25	RODOLFO	
15	Andres Herrera	Ay.											X											24/01/25		
16	Jose Medina	Conductor																X						24/01/25		
17	Ever Hincapie	Oficial													X									25/01/25		
18	Cristian Mendez	Ay.															X							25/01/25		
19	Juan David Rodas	Ay													X									27/01/25		
20	Ever Hincapie	Oficial													X									27/01/25		
21	Elkin Leal	Ay											X											27/01/25		
22	Juan C. Tirado	Ay.											X											29/01/25		
23	Pablo Ortiz	Ay											X											30/01/25		
24	Jesus Martinez	Ay															X							30/01/25		
25	Miguel Osorno	Ay																						30/01/25		

Consorcio Río Grande

ENTREGA DE REPOSICION DE DOTACION Y ELEMENTOS DE PROTECCION PERSONAL

CODIGO: HSE-FOR-09
VERSIÓN: 0
FECHA: 23/01/2023

EMPRESA:	CONSORCIO RIO GRANDE	CONTRATO:	0401-23	FECHA DE ENTREGA:	1/31/2025

NOMBRE DEL TRABAJADOR	IDENTIFICACION	CARGO	DOTACIÓN O EPP ENTREGADO						FIRMA
			CAMISA	PANTALON	BOTAS DE SEGURIDAD	CASCO DE SEGURIDAD	BOTAS DE CAUCHO	IMPERMEBLE	
Elkin Leal Herazo	91.429.377	Ayudante	2	2	–	–	–	–	
Andres Herrera Fonseca	1005.182.950	Ayudante	2	2	1	1	–	–	
Anibal Guzmán	7.368.547	Maestro obra	2	2	–	–	1	–	
Marvin Novoa Lambis	13.577.355	Ayudante	2	2	–	1	–	–	
Wilfrido Montes C.	1.085.045.933	Oficial	2	2	–	–	1	–	
Jesus Manuel Ruz	1102580681	Ayudante	2	2	1	–	–	–	
Angie Altamiranda	1102884306	HSE	2	2	–	–	–	–	
Kenneth López Ramos	1096275262	Ayudante	2	2	1	1	–	–	
Miguel Osorno Parra	1005773116	Ayudante	2	2	1	–	1	–	
Jesus Martinez Carpio	1096243416	Ayudante	2	2	1	1	–	–	
Argemiro Cuello Contreras	92.033.942	oficial	2	2	1	–	–	–	

ENTREGA:	Angie Altamiranda Martinez	CARGO:	HSE	FIRMA	

Consorcio Río Grande

ENTREGA DE REPOSICION DE DOTACION Y ELEMENTOS DE PROTECCION PERSONAL

CODIGO: HSE-FOR-09
VERSIÓN: 0
FECHA: 23/01/2023

EMPRESA: CONSORCIO RIO GRANDE | CONTRATO: 0401-23 | FECHA DE ENTREGA: 1/31/2025

NOMBRE DEL TRABAJADOR	IDENTIFICACION	CARGO	DOTACIÓN O EPP ENTREGADO						FIRMA
			CAMISA	PANTALON	BOTAS DE SEGURIDAD	CASCO DE SEGURIDAD	BOTAS DE CAUCHO	IMPERMEBLE	
Juan Carlos Treco M.	91.442.822	Ayudante	2	2	–	–	–	–	
Pablo Dallos Ramirez	1096 187 294	Ayudante	2	2	1	–	–	–	
Rodolfo Hernandez	91432683	Ayudante		2	–	–	–	–	Rodolfo
Evan Hincapie Vides	1082 273 191	Oficial	2	2	1	1	–	–	Evan h
Eduardo Ríos Rodriguez	8.854.026	Ayudante	–	–	1	–	–	–	Eduardo Rios
Maycol Largo Guarin	1096193530	Ayudante	2	2	1	–	–	–	Maycol Largo
Erbinson Avendaño C.	1096 204 542	Oficial	2	2	1	–	–	–	Erbinson Avendaño
Israel Pereira Villa	8.867.840	Oficial	–	–	–	–	1	1	
Cristian Mendez A.	1096 193 249	Ayudante	–	–	–	–	1	1	
Williton Vitoria Jimenez	13.851.292	Ayudante	–	–	–	–	1	1	Williton Vitoria
Juan David Rodas L.	1039691755	Ayudante	–	–	1	–	1	1	Juan Rodas

ENTREGA: Angie Altamiranda Martinez | CARGO: HSE | FIRMA: Angie Altamiranda

Consorcio Río Grande

ENTREGA DE REPOSICION DE DOTACION Y ELEMENTOS DE PROTECCION PERSONAL

CODIGO: HSE-FOR-09
VERSIÓN: 0
FECHA: 23/01/2023

EMPRESA:	CONSORCIO RIO GRANDE	CONTRATO:	0401-23	FECHA DE ENTREGA:	1/31/2025

NOMBRE DEL TRABAJADOR	IDENTIFICACION	CARGO	DOTACIÓN O EPP ENTREGADO						FIRMA
			CAMISA	PANTALON	BOTAS DE SEGURIDA	CASCO DE SEGURIDA	BOTAS DE CAUCHO	IMPERMEBLE	
Jose Silva Madariaga	1096221263	Soldador	2	2	1	-	-	-	
Jesus Maviando Jaramillo	13886837	Soldador	2	2	1	-	-	-	
David Cordero Campo	13889325	Soldador	2	2	1	-	-	-	
Eduardo Rios Rodriguez	8.854.026	Ayudante	-	-	1	-	-	-	
Maycol Largo Guarin	1096143530	Ayudante	2	2	1	-	-	-	
Erbinson Avendaño C.	1096204542	Oficial	2	2	1	-	-	-	
Jose Luis Medina M.	3842012	Conductor	2	-	-	-	-	-	
Ismael Percin Villa	8.867.840	Oficial	2	-	-	-	-	-	

ENTREGA:	Angie Altamiranda M.	CARGO:	HSE	FIRMA	