

## Representación Gráfica

## Datos del Documento

Código Único de Factura - CUFE :  
672eeff66e9b1dadbfca966e4bd2fff188e77babd1d26ee0a52f6297a106102bc546b52eb589fd953048fde35709c391  
Número de Factura: FE-125  
Fecha de Emisión: 22/01/2025  
Fecha de Vencimiento: 22/01/2025  
Tipo de Operación: 10 - Estándar  
Forma de pago: Contado  
Medio de Pago: Consignación bancaria  
Orden de pedido:  
Fecha de orden de pedido:

## Datos del Emisor / Vendedor

Razón Social: CONTRERAS MEJIA LUIS DARIO  
Nombre Comercial: CONTRERAS MEJIA LUIS DARIO  
Nit del Emisor: 88276486  
Tipo de Contribuyente: Persona Natural  
Régimen Fiscal: R-99-PN  
Responsabilidad tributaria: 01 - IVA  
Actividad Económica: 4290  
País: Colombia  
Departamento: Norte de Santander  
Municipio / Ciudad: Ocaña  
Dirección: CR 20 3 29 BRR MARABELITO  
Teléfono / Móvil: 6015690517  
Correo: ludacome6@gmail.com

## Datos del Adquiriente / Comprador

Nombre o Razón Social: CENTRO TECNOLOGICO DE CUCUTA  
Tipo de Documento: NIT  
Número Documento: 807009100  
Tipo de Contribuyente: Persona Jurídica  
Régimen fiscal: R-99-PN  
Responsabilidad tributaria: 01 - IVA  
País: Colombia  
Departamento: Norte de Santander  
Municipio / Ciudad: Cúcuta  
Dirección: AV 6 3 20 BRR COMUNEROS  
Teléfono / Móvil: 6 0 7 5 7 9 2 8 1 5  
Correo: gestionfinanciera@ctc.edu.co

## Detalles de Productos

Nro.	Código	Descripción	U/M	Cantidad	Precio unitario	Descuento detalle	Recargo detalle	IMPUESTOS				Precio unitario de venta
								IVA	%	INC	%	
1	INVITACION MINIMA CUANTIA MC 016 CTC 2024	CONSTRUCCION DE OFICINAS DE ATENCION EN EL CNERTO TECGNOLOGICO DE CUCUTA CTC	NIU	1,00	\$ 34.576.262,14	\$ 0,00	\$ 0,00					\$ 34.576.262,14

## Notas Finales

INVITACIÓN MÍNIMA CUANTÍA MC-016-CTC-2024- CONSTRUCCIÓN DE OFICINAS DE ATENCIÓN EN EL CENTRO TECNOLÓGICO DE CÚCUTA CTC  
Línea de negocio:

Datos Totales



Documento generado el:  
 22/01/2025 15:08:02  
 Documento validado por la  
**DIAN:**  
 22/01/2025 15:08:02  
 XML Generado por: Solución  
 Gratuita DIAN  
 800197268  
 PDF Generado por:  
 Solución Gratuita DIAN  
 Nit:800197268

MONEDA	COP
TASA DE CAMBIO	0

<b>Subtotal</b>	34576262.14
Descuento detalle	0,00
Recargo detalle	0,00
<b>Total Bruto Factura</b>	34576262.14
IVA	0,00
INC	0,00
Bolsas	0,00
Otros impuestos	0
<b>Total impuesto (=)</b>	0
<b>Total neto factura (=)</b>	34576262.14
Descuento Global (-)	0,00
Recargo Global (+)	0,00
<b>Total factura (=)</b>	<b>COP \$ \$ 34576262.14</b>

Valores informativos

<b>ANTICIPOS</b>	
Anticipos	0

<b>RETENCIONES</b>	
Rete fuente	0,00
Rete IVA	0,00
Rete ICA	0,00

MONEDA	COP
TASA DE CAMBIO	0

<b>Subtotal</b>	34.576.262,14
Descuento detalle	0,00
Recargo detalle	0,00
<b>Total Bruto Factura</b>	34.576.262,14
IVA	0,00
INC	0,00
Bolsas	0,00
Otros impuestos	0,00
<b>Total impuesto (=)</b>	0,00
<b>Total neto factura (=)</b>	34.576.262,14
Descuento Global (-)	0,00
Recargo Global (+)	0,00
<b>Total factura (=)</b>	<b>COP \$ \$ 34.576.262,14</b>

Valores informativos

<b>ANTICIPOS</b>	
Anticipos	0,00

<b>RETENCIONES</b>	
Rete fuente	0,00
Rete IVA	0,00
Rete ICA	0,00



**LUIS DARÍO**  
**CONTRERAS MEJÍA**

Ingeniero Civil - Esp. en vías y transporte

Ingeniería  
Consultoría  
Construcciones



San José de Cúcuta, enero 18 de 2025

Señores:

**CENTRO TECNOLÓGICO DE CÚCUTA**

Avenida 6 # 3-20 Barrio Comuneros

Ciudadela Juan Atalaya, Cúcuta-Norte de Santander

Teléfonos: PBX. (7) – 5792815—5799481

**REFERENCIA:** Contrato de Obra N° MC-016-CTC-2024

**OBJETO:** CONSTRUCCIÓN DE OFICINAS ADMINISTRATIVAS PARA EL CENTRO TECNOLÓGICO DE CÚCUTA.

**ASUNTO:** CUENTA DE COBRO No. 1.

Cordial Saludo,

**LUIS DARÍO CONTRERAS**, identificado como aparece al pie de mi firma, obrando en calidad de CONTRATISTA presento todos los documentos necesarios para la cuenta de cobro del contrato en referencia.

Atentamente,

LUIS DARÍO CONTRERAS MEJÍA

Ingeniero Civil

C.C. 88.276.486 de Ocaña, Norte de Santander.

T.P. 54202-76986 NTS.

Cúcuta 18 de enero de 2025

**MANIFIESTO:**

**LUIS DARIO CONTRERAS MEJIA**

**C.C 88276486**

1. Que, el aporte a la Seguridad Social, Pensión y Riesgos laborales que presento según planillas N° 31398397 Y 31832291 del 01 al 30 de noviembre de 2024 y 31852980 Y 31953282 del 01 al 31 de diciembre de 2024 al contrato de obra N° MC-016-CTC-2024, que suscribí con el CENTRO TECNOLÓGICO DE CÚCUTA.
2. Que el pago a la Seguridad Social descrito en el numeral 1, **NO SERÁ UTILIZADO** para acreditar esta obligación en ningún otro contrato.
3. Que, de acuerdo a lo dispuesto en el Artículo 4 del Decreto 2271 del 18 de junio de 2009, esta manifestación se entiende efectuada bajo gravedad de juramento.

Se expide en San José de Cúcuta, a los 18 días del mes enero de 2025

Atentamente:

A handwritten signature in black ink, consisting of a large, stylized 'L' and 'D' followed by 'C.M.', written over a horizontal line.

**LUIS DARIO CONTRERAS MEJIA**  
**C.C 88276486 DE OCAÑA**

Cúcuta, 18 de enero de 2025

**CUENTA DE COBRO No 01 de 01**

**CENTRO TECNOLÓGICO DE CÚCUTA**

**NIT 807009100-7**

Av. 6 3-20 Comuneros

Te. 5792815

DEBE A:

**LUIS DARIO CONTRERAS MEJIA**

**C.C. N. ° (88'276.486 de Ocaña)**

LA SUMA DE:

**TREINTA Y CUATRO MILLONES QUINIENTOS SETENTA Y SEIS MIL DOSCIENTOS  
SESENTA Y DOS PESOS CON TRECE CENTAVOS (\$ 34'576.262.13) MONEDA  
CORRIENTE**

**POR CONCEPTO DE:**

**Contrato No: (MC-016-CTC-2024)**

**Período: (12 DE NOVIEMBRE DE 2024) AL (31 DE DICIEMBRE DE 2024)**

**Objeto del contrato: (CONSTRUCCIÓN DE OFICINAS ADMINISTRATIVAS PARA EL  
CENTRO TECNOLÓGICO DE CÚCUTA.)**

**Consignar a la cuenta bancaria:**

**0550488450439424**

**CUENTA AHORROS DAVIVIENDA**

**Firma:**

A handwritten signature in black ink, appearing to be 'LD', is written over a horizontal line. The signature is enclosed within a large, loopy circular scribble.

**C.C.**

**88'276.486 de Ocaña**



Recibo Oficial de Impuestos Varios  
MUNICIPIO SAN JOSE DE CUCUTA - ALCALDIA  
CÚCUTA PARA TODOS  
890501434-2

Fecha Emisión:	24/01/2025	Fecha Vencimiento:	31/01/2025	Fecha Impres:	24/01/2025	Recibo No.	WM00927011
----------------	------------	--------------------	------------	---------------	------------	------------	------------

<b>INFORMACION DEL CONTRIBUYENTE -</b>		Tipo Documento:	CEDULA DE CIUDADANIA
Nombre:	LUIS DARIO CONTRERAS MEJIA	Identificacion No.:	88276486
Dirección:	0		
Codigo:	31	Entidad:	890501434-2 / MUNICIPIO DE SAN JOSE DE CUCUTA
Cantidad:	1	Concepto:	ESTAMPILLA PARA EL BIENESTAR DEL ADULTO MAYOR
Valor Base:	34576263.0		
Notas:			

CONCEPTOS DETALLADOS	CANTIDAD	FACTOR	BASE	VALOR
ESTAMPILLA PROANCIANOS	1	0.02000000	34,576,263.00	691,500.00
PAGUE UNICAMENTE EN: BANCO BOGOTA.			<b>TOTAL A PAGAR:</b>	691,500.00

Impreso por: WEB

CUPON DEL USUARIO

MUNICIPIO SAN JOSE DE CUCUTA - ALCALDIA

<b>INFORMACION DEL PAGO</b>	Fecha Emisión:	24/01/2025
Nombre:	LUIS DARIO CONTRERAS MEJIA	Ident. No.: 88276486
Dirección:	0	
Concepto:	ESTAMPILLA PARA EL BIENESTAR DEL ADULTO MAYOR	
BANCO BOGOTA.		

<b>RECIBO No.</b>	
WM00927011	
<b>TOTAL A PAGAR</b>	
691,500.00	
<b>FECHA LIMITE</b>	31/01/2025

INFORMACION DEL CONTRIBUYENTE

CUPÓN ENTIDAD

CONCEPTOS DETALLADOS	CANTIDAD	FACTOR	BASE	VALOR
ESTAMPILLA PROANCIANOS	1	0.02000000	34,576,263.00	691,500.00

<b>INFORMACION DEL PAGO</b>	Fecha Emisión:	24/01/2025
Nombre:	LUIS DARIO CONTRERAS MEJIA	Ident. No.: 88276486
Dirección:	0	
Concepto:	ESTAMPILLA PARA EL BIENESTAR DEL ADULTO MAYOR	
BANCO BOGOTA.		

<b>RECIBO No.</b>	<b>FECHA LIMITE</b>
WM00927011	31/01/2025
<b>TOTAL A PAGAR</b>	
691,500.00	
CUPÓN DEL BANCO	

MUNICIPIO SAN JOSE DE CUCUTA - ALCALDIA

IMPRESO POR: WEB



(415)7709997287328(8020)026800927011(3900)0000691500(96)20250131



# GESTIÓN JURÍDICA



## ACTA DE PAGO Y SUPERVISIÓN PROCESOS DE SELECCIÓN

Código: JR-FR-34  
Versión: 4.0 - 30/09/2024

Período de pago y/o Fecha del Acta: enero 18 de 2025

Valor a pagar: \$ 34.576.262,13

### 1. INFORMACIÓN DEL CONTRATO

Contrato No. y fecha: MC-016-CTC-2024	Tipo de contrato: Servicios Suministros Obra X		
Contratista: LUIS DARIO CONTRERAS MEJIA	NIT: 88.276.486-0		
Correo: ludacome6@gmail.com	Teléfono: 321 7548292		
Objeto: CONSTRUCCIÓN DE OFICINAS ADMINISTRATIVAS PARA EL CENTRO TECNOLÓGICO DE CÚCUTA.			
Duración: 50 días calendario	Fecha Inicio: 12-Nov-2024	Fecha Final: 31-Dic-2024	
Disp. Ptal. No. y fecha: 10 028 del 21 de octubre de 2024	Registro Ptal. No. y fecha: 11 024 del 12 de noviembre de 2024		
Rubro Presupuestal: 2.11.2.1.2.02.02.005 SERVICIOS DE LA CONSTRUCCION	Valor del contrato: \$ 34.576.262,13		
Forma de Pago: Transferencia			
Número y tipo de cuenta: 0560066860003426 – Cuenta Corriente		Entidad bancaria: Davivienda	

### 2. DATOS DEL SUPERVISOR

Nombre del Supervisor: Rafael Andrés Suarez Güecha	
Dependencia: Área de Tecnología de la Información y la comunicación "TIC"	Cargo: Profesional Universitario
Correo electrónico: tic@ctc.edu.co	Teléfono: 3244114096

### 3. PAGOS DE SEGURIDAD SOCIAL

CONCEPTO	ENTIDAD	PLANILLA N°.	PERIODO	VALOR
SALUD	NUEVA E.P.S.	31832291	NOVIEMBRE	\$ 88.500
PENSIÓN	PORVENIR	31832291	NOVIEMBRE	\$ 353.700
A.R.L	AXXA COLPATRIA	31832291	NOVIEMBRE	\$ 153.900

CONCEPTO	ENTIDAD	PLANILLA N°.	PERIODO	VALOR
SALUD	NUEVA E.P.S.	31953282	DICIEMBRE	\$ 72.900
PENSIÓN	PORVENIR	31953282	DICIEMBRE	\$ 291.300
A.R. L	AXXA COLPATRIA	31953282	DICIEMBRE	\$ 126.900



## GESTIÓN JURÍDICA



### ACTA DE PAGO Y SUPERVISIÓN PROCESOS DE SELECCIÓN

Código: JR-FR-34  
Versión: 4.0 - 30/09/2024

#### 4. RELACIÓN DE PAGOS DE ESTAMPILLAS

Entidad	Nº Estampilla	Valor pagado

#### 5. BALANCE GENERAL DEL CONTRATO

CONCEPTO	VALOR
Valor inicial del contrato	\$ 34.576.262,13
Valor Adicionales	\$0,00
<b>Valor Total del Contrato (A)</b>	<b>\$ 34.576.262,13</b>
Valor Pagado	\$0,00
Valor Cobrado en el presente informe	\$ 34.576.262,13
<b>Valor total ejecutado (B)</b>	<b>\$ 34.576.262,13</b>
Valor saldo por ejecutar (A-B)	\$0,00

#### 6. CERTIFICACIÓN CONTRATISTA

Yo **LUIS DARIO CONTRERAS MEJIA** con cedula de ciudadanía No. 88.276.486 de OCAÑA en mi calidad de contratista:

1. Certifico que cumplí a cabalidad las actividades del objeto contractual las cuales se encuentran descritas en el informe de cumplimiento.
2. Los documentos de soporte suministrados contienen el pago de Seguridad Social en Salud y Pensión de acuerdo a la normatividad legal vigente, las estampillas correspondientes al valor cobrado.
3. Autorizo el pago en la cuenta bancaria registrada en la presente acta, de acuerdo a los documentos previamente enviados.
4. No he realizado cambios en mi Registro Único Tributario de acuerdo al documento registrado para el trámite de pagos ante El Centro Tecnológico de Cúcuta.
5. Soy declarante de Impuesto de Renta: SI  NO .
6. Que para efectos de la aplicación del artículo 383 del E.T., bajo gravedad de juramento certifico:
  - a. He contratado o vinculado dos (2) o más trabajadores asociados a la actividad pactada (Par. 2 art. 383 ET), SI  NO
  - b. De aplicarme y considerarlo necesario, me comprometo a informar y allegar a la entidad para la depuración de la retención en la fuente los respectivos soportes, de acuerdo a los artículos 126 y 387 del E.T.

  
\_\_\_\_\_  
**LUIS DARIO CONTRERAS MEJIA**  
CONTRATISTA



## GESTIÓN JURÍDICA



ALCALDÍA  
DE SAN JOSÉ DE  
CÚCUTA

### ACTA DE PAGO Y SUPERVISIÓN PROCESOS DE SELECCIÓN

Código: JR-FR-34  
Versión: 4.0 - 30/09/2024

#### 7. CERTIFICACIÓN DE CUMPLIMIENTO DE ACTIVIDADES CONTRACTUALES

Yo **RAFAEL ANDRES SUAREZ GUECHA** con cédula de ciudadanía 1090378574; expedida en Cúcuta, en mi calidad de Supervisor del contrato de Obra aquí relacionado, CERTIFICO:

- 1.- Que El Contratista cumplió a cabalidad las obligaciones contractuales pactadas;
- 2.- Que El Contratista desarrolló las actividades descritas en el informe de cumplimiento, dentro del período de cobro; los cuales reposan en el expediente del contrato que se encuentra en (oficina ordenadora) de El Centro Tecnológico de Cúcuta;
- 3.- Que he verificado el pago de los aportes obligatorios al Sistema General de Seguridad Social de conformidad con lo señalado en la ley 100 de 1993 ley 797 de 2003 y art. 41 de la ley 80 de 1993, para lo cual allegó los respectivos recibos de pago del periodo correspondiente, tal como lo exige el parágrafo 1° del artículo 23 de la Ley 1150 de 2007.

Teniendo en cuenta lo anterior autorizo el presente pago, a los 18 del mes de enero de 2025.

*Rafael A. Suarez Guecha*

**RAFAEL ANDRES SUAREZ GUECHA**  
Supervisor

Teniendo en cuenta las certificaciones suscritas por el contratista y por el supervisor del contrato designado por esta Dirección, autorizo el presente pago,

*Edwin Hernney Duarte Gomez*

**EDWIN HERNNEY DUARTE GOMEZ**  
Ordenador del Gasto / director



# GESTIÓN JURÍDICA



## INFORME DE CUMPLIMIENTO PROCESOS DE SELECCIÓN

Código: JR-FR-35  
Versión: 4.0 - 30/09/2024

Contrato N° MC-  
016-CTC-2024

Periodo del reporte: 12 DE NOVIEMBRE DE 2024 AL 31 DE  
DICIEMBRE DE 2024

Fecha: 18/01/2025

Nombre del contratista: LUIS DARIO CONTRERAS MEJIA

CC: 88.276.486

Objeto del contrato: CONSTRUCCIÓN DE OFICINAS ADMINISTRATIVAS PARA EL CENTRO TECNOLÓGICO DE CÚCUTA.

**Obligaciones del contrato** (En esta columna se detallan las obligaciones del contrato)

**Actividades realizadas por el contratista** (En esta columna el contratista debe indicar detalladamente todas las actividades realizadas en el periodo en cada una de las obligaciones)

1. Ejecutar la obra objeto del contrato en perfectas condiciones y dentro de los plazos pactados los cuales deben ser recibidos a satisfacción por el supervisor que designe el CENTRO TECNOLÓGICO DE CÚCUTA.

Se Ejecutó la obra objeto del contrato en perfectas condiciones y dentro de los plazos pactados.

2. Disponer del personal y equipo de herramienta, y todos los elementos necesarios para la ejecución de las obras.

Se Dispuso del personal y equipo de herramienta, y todos los elementos necesarios para la ejecución de las obras.

3. Realizar el transporte de materiales y equipos que se requieran para la ejecución del objeto contractual a celebrarse.

Se realizó el transporte de materiales y equipos que se requieran para la ejecución del objeto contractual a celebrarse.

4. Presentar al supervisor el informe de avance de obra en el momento que la Entidad contratante lo solicite.

Se presentó al supervisor el informe de avance.

5. Realizar y presentar al Supervisor del contrato registro fotográfico del avance de la ejecución, procurando.

Se presentó al Supervisor del contrato registro fotográfico del avance de la ejecución



## GESTIÓN JURÍDICA



### INFORME DE CUMPLIMIENTO PROCESOS DE SELECCIÓN

Código: JR-FR-35  
Versión: 4.0 - 30/09/2024

mostrar desde un mismo punto el progreso o avance.	
6. Suscribir y presentar conjuntamente con el Supervisor, Acta de inicio, actas parciales, final de obra y liquidación, las cuales serán elaboradas por el asesor jurídico de la entidad o el supervisor designado.	Se Suscribió conjuntamente con el Supervisor, Acta de inicio, actas parciales, final de obra y liquidación.
7. Retirar los materiales sobrantes y entregar las áreas intervenidas en perfecto estado de limpieza y libre de escombros.	Se realizó el retiro y disposición de material sobrante en el lugar adecuado.
8. Cancelar en su totalidad los impuestos, tasas y contribuciones a que hubiera lugar en razón o con ocasión de la celebración, ejecución, liquidación y/o pago del contrato a celebrarse.	Se canceló totalidad los impuestos, tasas y contribuciones a que hubiera lugar en razón o con ocasión de la celebración, ejecución, liquidación.
9. Responder por cualquier daño que se cause a personas vinculadas con la obra, a bienes, o a terceros en la ejecución del contrato a celebrarse.	Durante la ejecución del contrato no se presentó requerimiento alguno relacionado a este numeral.
10. Toda actividad ejecutada que resulte defectuosa o que no cumpla las normas de calidad por causa de materiales o mano de obra, deberán ser demolidos y remplazados por el CONTRATISTA bajo su costo, en el término indicado por el Supervisor o la Entidad Contratante.	Durante la ejecución del contrato no se presentó requerimiento alguno relacionado a este numeral.



## GESTIÓN JURÍDICA



### INFORME DE CUMPLIMIENTO PROCESOS DE SELECCIÓN

Código: JR-FR-35  
Versión: 4.0 - 30/09/2024

11. Soportar la ejecución de las obras a través facturas de acuerdo a las obras objeto del contrato a celebrarse.	Se realizó la ejecución total del objeto contractual.
12. Responder sin perjuicio de la respectiva garantía, por la calidad de las obras que se requieren.	Durante la ejecución del contrato no se presentó requerimiento alguno relacionado a este numeral.
13. Cumplir con las condiciones técnicas, jurídicas, económicas, financieras y comerciales presentadas en la propuesta.	Se cumplió con las condiciones técnicas, jurídicas, económicas, financieras y comerciales presentadas en la propuesta.
14. Salvaguardar la información confidencial que obtengan en desarrollo de sus actividades.	Se Salvaguardó la información confidencial.
15. Dar estricto cumplimiento a los términos pactados en el contrato y por ningún motivo abandonar la obra contratada.	Se dio estricto cumplimiento a los términos pactados en el contrato.
16. Pagar los salarios, prestaciones sociales e indemnizaciones del personal que EL CONTRATISTA haya de emplear para la ejecución del contrato.	Se realizó el pago de salario y prestaciones sociales.
17. Presentar factura detallando las obras ejecutadas, conforme el objeto contractual y a las especificaciones técnicas en pesos colombianos, incluyendo los impuestos a que haya lugar.	Se presentó factura electrónica, anexa a la cuenta de cobro.
18. Atender los requerimientos presentados por el supervisor del contrato encargado de su control y	No se presentaron requerimientos por el supervisor del contrato encargado de su control y vigilancia y las



## GESTIÓN JURÍDICA



### INFORME DE CUMPLIMIENTO PROCESOS DE SELECCIÓN

Código: JR-FR-35  
Versión: 4.0 - 30/09/2024

vigilancia y las demás que sean inherentes al objeto de la presente convocatoria.	demás que sean inherentes al objeto de la presente convocatoria.
19. Radicar la factura ante la entidad contratante, en forma oportuna, previo cumplimiento del objeto del contrato y recibo a satisfacción por parte del supervisor del contrato.	Se envió factura electrónica para cuenta de cobro.
20. El CONTRATANTE no adquiere ninguna relación civil o laboral con los trabajadores con los que cuente el CONTRATISTA.	El CONTRATANTE no adquirió ninguna relación civil o laboral con los trabajadores con los que cuente el CONTRATISTA
21. Será por cuenta del CONTRATISTA, el pago de salarios, prestaciones sociales e indemnizaciones laborales, dando estricto cumplimiento a las leyes laborales vigentes en esta materia.	Se realizó el pago por parte de contratista a todos los trabajadores.
22. Mantener actualizado su domicilio durante la vigencia del contrato y presentarse al CONTRATANTE en el momento en que sea requerido por el mismo, para la suscripción de la correspondiente acta de liquidación.	No se realizó cambio de domicilio durante la ejecución del contrato.
23. Asumir los costos de transporte y movilización que se causen con motivo del objeto del contrato.	Se asumió el costo de transporte de los materiales de obra.
24. Rendir los informes solicitados por el CONTRATANTE y por el Supervisor designado para el contrato.	Se presentó informe de contratista con registro fotográfico.

	<b>GESTIÓN JURÍDICA</b>	
	<b>INFORME DE CUMPLIMIENTO PROCESOS DE SELECCIÓN</b>	Código: JR-FR-35 Versión: 4.0 - 30/09/2024

25. El contratista se obliga a sostener los precios de los servicios ofertados dentro de la ejecución del contrato	Se sostuvieron los precios de los servicios ofertados dentro de la ejecución del contrato
26. Responder en los plazos que el CONTRATANTE establezca los requerimientos de aclaración o de información que sea necesaria en desarrollo del objeto del contrato.	No se presentaron requerimientos por parte de la entidad contratante durante el plazo de ejecución.
27. Al finalizar la obra entregar informe final con registro fotográfico detallado.	Se anexa informe de contratista con registro fotográfico.
28. Implementar las acciones de seguridad y salud en el trabajo correspondientes de acuerdo a la normatividad vigente y presentar un informe sobre esto.	Se realizaron capacitaciones, inspecciones de obra, afiliaciones a seguridad social del personal presente en obra.
<b>Anexos:</b> Registro fotográfico, documentos y demás que evidencien el cumplimiento del contrato.	
<b>Observaciones de Mejora:</b> Apreciaciones del Supervisor.	
<b>Nota:</b> Corresponde al Supervisor revisar que las obligaciones y productos que constituyen el objeto del contrato sean ejecutadas, reportadas en el informe y con los soportes correspondientes, así como el seguimiento técnico, administrativo y financiero, según lo establecido en la Ley 1474 de 2011.	

  
**LUIS DARIO CONTRERAS MEJIA**  
CC. 88.276.486 DE OCAÑA  
Contratista.

  
**RAFAEL ANDRES SUAREZ GUECHA**  
CC. 1.090'378.574 de Cúcuta  
Supervisor.



## GESTIÓN JURÍDICA



### INFORME DE CUMPLIMIENTO PROCESOS DE SELECCIÓN

Código: JR-FR-35  
Versión: 4.0 - 30/09/2024

## REGISTRO FOTOGRÁFICO

### 1.00 PRELIMINARES

#### 1.01 LOCALIZACIÓN Y REPLANTEO



#### 1.02 CERRAMIENTO TELA VERDE





## GESTIÓN JURÍDICA



### INFORME DE CUMPLIMIENTO PROCESOS DE SELECCIÓN

Código: JR-FR-35  
Versión: 4.0 - 30/09/2024

## 2.00 DEMOLICIONES Y EXCAVACIONES

### 2.01 DEMOLICION PISO GRES



### 2.03 EXCAVACION MANUAL SIN CLASIFICAR



## 2.04 RELLENO MATERIAL SELECCIONADO DE LA EXCAVACION



## 3.00 ESTRUCTURA EN CONCRETO

### 3.01 CONCRETO CICLOPEO PARA CIMENTACIÓN



3.02 VIGA SOBRECIMIENTO 25x30 (21 Mpa) INCLUYE REF.  $4\varnothing 1/2"$  +  $E\varnothing 3/8"$  @0.20



3.03 COLUMNA DE CONFINAMIENTO 20x12 INCLUYE REF.  $4\varnothing 3/8"$  +  $E\varnothing 1/4"$  @0.15

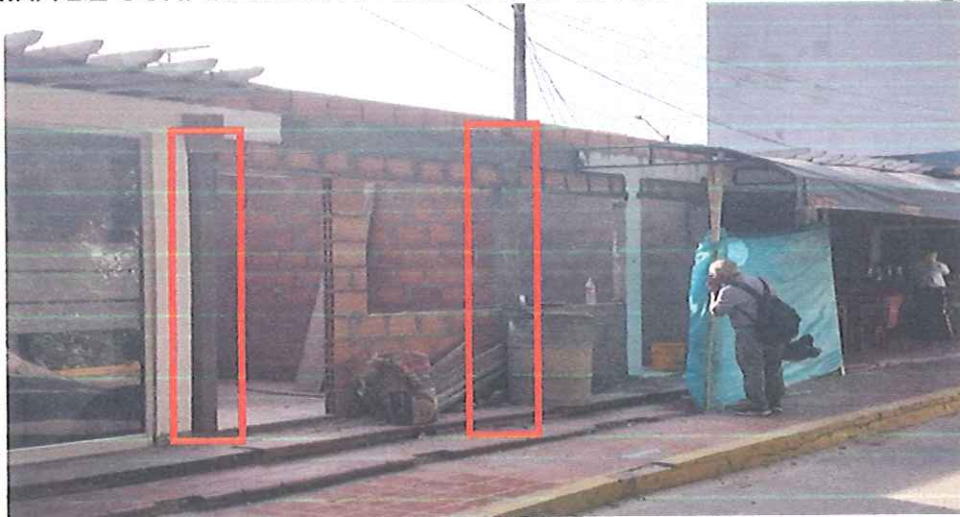



## GESTIÓN JURÍDICA



### INFORME DE CUMPLIMIENTO PROCESOS DE SELECCIÓN

Código: JR-FR-35  
Versión: 4.0 - 30/09/2024

#### 3.04 VIGA AEREA 20X15 (21 Mpa) INCLUYE REF. $4\varnothing 3/8" + E\varnothing 1/4" @0.15$



#### 4.00 MAMPOSTERIA

##### 4.01 MURO EN BLOQUE EN ARCILLA No. 5





## GESTIÓN JURÍDICA



### INFORME DE CUMPLIMIENTO PROCESOS DE SELECCIÓN

Código: JR-FR-35  
Versión: 4.0 - 30/09/2024

#### 4.02 PAÑETE IMPERMEABILIZADO $e=0.02m$



#### 5.00 PISOS

##### 5.01 ANTEPISO EN CONCRETO 21 Mpa $e=0.07\text{ cm}$



 <p>CENTRO TECNOLÓGICO DE CÚCUTA</p>	<h2>GESTIÓN JURÍDICA</h2>	 <p>ALCALDÍA DE SAN JOSÉ DE CÚCUTA</p>
<p><b>INFORME DE CUMPLIMIENTO PROCESOS DE SELECCIÓN</b></p>		<p>Código: JR-FR-35 Versión: 4.0 - 30/09/2024</p>

**5.02 SUMINISTRO E INSTALACIÓN DE PISO EN CERAMICA 60\*60 O SIMILAR INCLUYE GUARDAESCOBA**



**6.00 CUBIERTA**

**6.01 SUMINISTRO E INSTALACIÓN DE CUBIERTA EN TEJA TERMOACUSTICA**

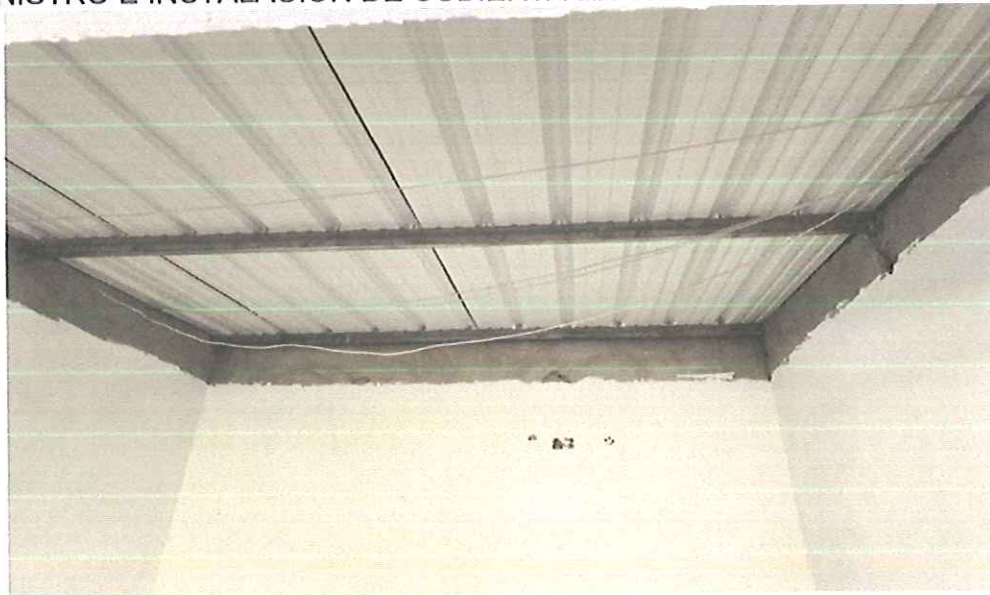

 <p>CENTRO TECNOLÓGICO DE CÚCUTA</p>	<h2>GESTIÓN JURÍDICA</h2>	 <p>ALCALDÍA DE SAN JOSÉ DE CÚCUTA</p>
	<p><b>INFORME DE CUMPLIMIENTO PROCESOS DE SELECCIÓN</b></p>	<p>Código: JR-FR-35 Versión: 4.0 - 30/09/2024</p>

### 6.02 SUMINISTRO E INSTALACIÓN DE CIELORASO EN DRYWALL



### 7.00 CARPINTERIA

#### 7.01 SUMINISTRO E INSTALACIÓN PUERTA EN ALUMINIO VIDRIO TEMPLADO 2.00x1.0 INC



	<h1>GESTIÓN JURÍDICA</h1>	
	<h2>INFORME DE CUMPLIMIENTO PROCESOS DE SELECCIÓN</h2>	<p>Código: JR-FR-35 Versión: 4.0 - 30/09/2024</p>

### 7.02 INSTALACIÓN DE VENTANA METÁLICA DE 1,95\*1,2



## 8.00 ACABADOS

### 8.01 SUMINISTRO E INSTALACIÓN PINTURA TIPO KORAZA INCLUYE PASTA

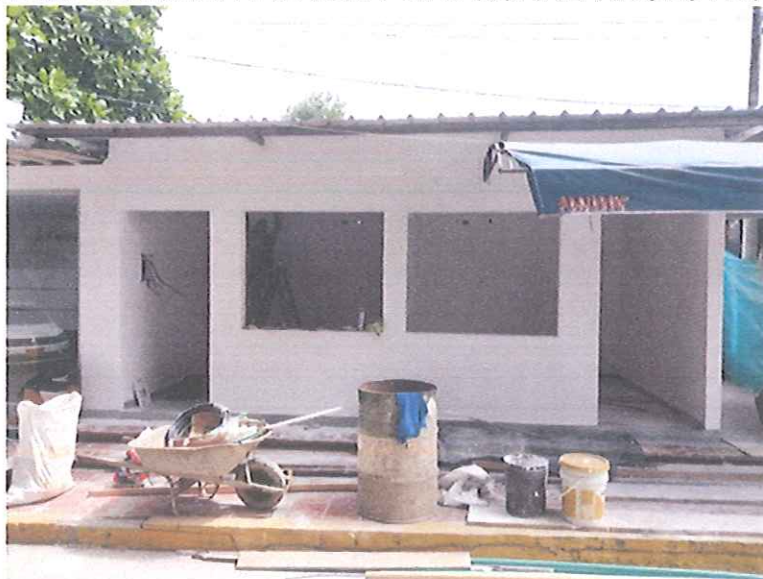



## GESTIÓN JURÍDICA



**ALCALDÍA  
DE SAN JOSÉ DE  
CÚCUTA**

### INFORME DE CUMPLIMIENTO PROCESOS DE SELECCIÓN

Código: JR-FR-35  
Versión: 4.0 - 30/09/2024

#### 9.00 INSTALACIONES ELECTRICAS

##### 9.01 SUMINISTRO E INSTALACIÓN DE PANEL LED 18W REDONDO SOBREPONER 6500K



##### 9.02 SUMINISTRO E INSTALACIÓN DE SALIDA TOMACORRIENTE REGULADA 110V



 <p>CENTRO TECNOLÓGICO DE CÚCUTA</p>	<h2>GESTIÓN JURÍDICA</h2>	 <p>ALCALDÍA DE SAN JOSÉ DE CÚCUTA</p>
<p><b>INFORME DE CUMPLIMIENTO PROCESOS DE SELECCIÓN</b></p>		<p>Código: JR-FR-35 Versión: 4.0 - 30/09/2024</p>

**9.03 SUMINISTRO E INSTALACIÓN DE SALIDA TOMACORRIENTE REGULADA 220V AIRE ACONDICIONADO**

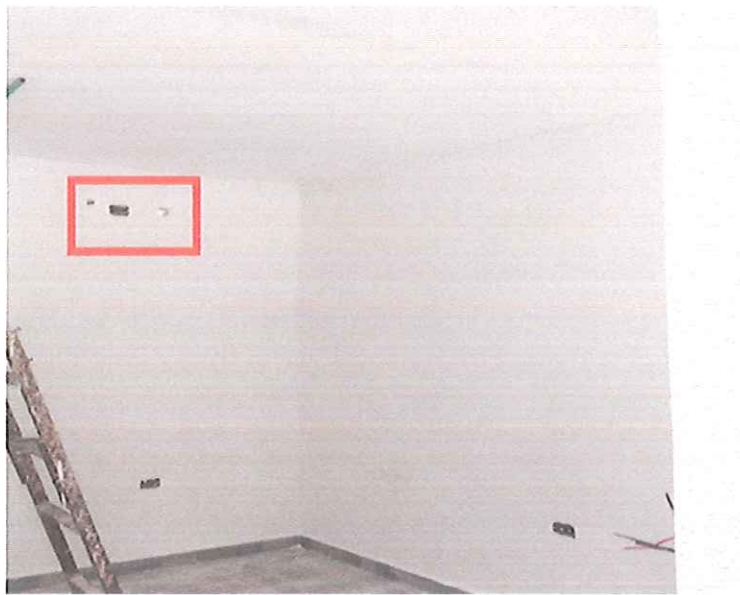

**10.00 OTROS**

**10.01 RETIRO DE ESCOMBROS**





## GESTIÓN JURÍDICA



### INFORME DE CUMPLIMIENTO PROCESOS DE SELECCIÓN

Código: JR-FR-35  
Versión: 4.0 - 30/09/2024

#### 10.02 SUMINISTRO E INSTALACIÓN DE TABLETA EN GRES



#### 10.03 REUBICACIÓN Y MANTENIMIENTO DE PARQUEO DE BICICLETAS



## CERTIFICADO DE RECIBO A SATISFACCIÓN Y/O ACTA DE RECIBO A SATISFACCIÓN

<b>GENERALIDADES DEL CONTRATO</b>	
<b>No. CONTRATO</b>	No. MC-016-CTC-2024
<b>OBJETO</b>	CONSTRUCCIÓN DE OFICINAS ADMINISTRATIVAS PARA EL CENTRO TECNOLÓGICO DE CÚCUTA.
<b>CONTRATISTA</b>	LUIS DARIO CONTRERAS MEJIA
<b>IDENTIFICACIÓN</b>	NIT 88276486-0
<b>VALOR</b>	TREINTA Y CUATRO MILLONES QUINIENTOS SETENTA Y SEIS MIL DOSCIENTOS SESENTA Y DOS PESOS CON TRECE CENTAVOS M/CTE (\$34.576.262,13)
<b>PLAZO</b>	CINCUENTA (50) DÍAS calendario, el plazo empezará a regir a partir de la suscripción del acta de inicio, previo cumplimiento de los requisitos de ejecución del contrato.
<b>FORMA DE PAGO</b>	<p>EL CENTRO TECNOLÓGICO DE CÚCUTA pagará al Contratista el valor del contrato así:</p> <p>Un único pago contra entrega de la obra dentro de los treinta (30) días calendario siguientes a la presentación de los siguientes documentos:</p> <p>(a) Factura correspondiente;</p> <p>(b) Certificación de recibo a satisfacción expedida por el Supervisor designado y/o Interventor Contratado,</p> <p>(c) Copia de las Planillas de Pago donde se pueda verificar el cumplimiento de las obligaciones del Contratista con el Sistema General de Seguridad Social y Parafiscales y</p> <p>(d) la acreditación del Pago de las estampillas correspondientes.</p> <p><b>PARÁGRAFO PRIMERO:</b> Para proceder con el pago el CONTRATISTA, deberá allegar la factura, conforme con los requisitos mínimos establecidos en los artículos 621 y 774 del Código de Comercio y el artículo 617 del Estatuto Tributario.</p> <p><b>PARÁGRAFO SEGUNDO:</b> Los pagos que efectúe el Centro Tecnológico de Cúcuta en virtud de la aceptación de oferta (contrato) estarán sujetos a la programación de los recursos del Programa Anual de Caja - PAC y a los recursos disponibles en Tesorería.</p> <p><b>PARAGRAFO TERCERO:</b> La no presentación oportuna de los documentos requeridos para el pago será responsabilidad del contratista y por ello no tendrá derecho a pagos adicionales o compensación alguna.</p> <p><b>PARAGRAFO CUARTO:</b> En el evento de prórroga en la entrega de los bienes por causa imputable del contratista, el pago se postergará el mismo tiempo de la prórroga.</p> <p>Por lo anterior, se entenderá aceptada la forma de pago al momento de la presentación de la oferta.</p> <p><b>DESCUENTOS Y ESTAMPILLAS</b></p> <p><b>DESCUENTOS.</b></p> <p><b>PERSONA NATURAL.</b></p> <ul style="list-style-type: none"> <li>• TASA PRO DEPORTE Y RECREACIÓN IMRD 2%</li> <li>• RTE ICA POR COMPRA 5*1000</li> <li>• PRO HOSPITAL ERESMO MEOZ 2%</li> </ul> <p><b>PERSONA JURÍDICA.</b></p> <ul style="list-style-type: none"> <li>• TASA PRO DEPORTE Y RECREACIÓN IMRD 2%</li> <li>• RTE ICA POR COMPRA 5*1000</li> <li>• PRO HOSPITAL ERESMO MEOZ 2%</li> <li>• RETENCIÓN EN LA FUENTE 4%</li> <li>• RETENCIÓN IVA 15%</li> </ul> <p><b>ESTAMPILLAS.</b></p> <p><b>PERSONA NATURAL Y JURIDICA.</b></p> <ul style="list-style-type: none"> <li>• PRODESARROLLO CIENTIFICO U. PUBLICA PARA OPS 1%</li> <li>• PRO CULTURA 1%</li> </ul>

GENERALIDADES DEL CONTRATO	
	• PARA EL BIENESTAR DEL ADULTO MAYOR 2%
<b>SUPERVISIÓN</b>	La supervisión del contrato estará a cargo del PROFESIONAL UNIVERSITARIO DE LAS TECNOLOGÍAS DE LA INFORMACIÓN Y LA COMUNICACIÓN del CENTRO TECNOLÓGICO DE CÚCUTA O QUIEN HAGA SUS VECES.
<b>DISPONIBILIDAD PRESUPUESTAL</b>	10028 octubre 21 de 2024
<b>REGISTRO PRESUPUESTAL</b>	11024 noviembre 12 de 2024
<b>RUBRO PRESUPUESTAL</b>	RUBRO PRESUPUESTAL: 2.11.2.1.2.02.02.005 SERVICIOS DE LA CONSTRUCCIÓN
<b>FECHA DE INICIO</b>	12 NOVIEMBRE 2024
<b>FECHA DE TERMINACIÓN</b>	31 DICIEMBRE 2024

En las Instalaciones del Centro Tecnológico de Cúcuta, se reunieron las siguientes personas **RAFAEL ANDRES SUAREZ GUECHA**, en su condición de **Supervisor** y **LUIS DARIO CONTRERAS MEJÍA** con NIT 88276486-0, como **Contratista** con el fin de recibir lo entregado por el contratista en cumplimiento al contrato No. No. MC-016-CTC-2024, al siguiente detalle:

CANTIDADES CONTRACTUALES					
ITEM	DESCRIPCIÓN	UND	CANTIDAD	V/R UNITARIO	SUB TOTALES
<b>1,00</b>	<b>PRELIMINARES</b>				<b>\$ 324.737,23</b>
1,01	LOCALIZACIÓN Y REPLANTEO	M2	20,48	\$ 2.699,81	\$ 55.292,11
1,02	CERRAMIENTO TELA VERDE	ML	9,60	\$ 28.067,20	\$ 269.445,12
<b>2,00</b>	<b>DEMOLICIONES Y EXCAVACIONES</b>				<b>\$ 1.508.336,81</b>
2,01	DEMOLICION PISO GRES	M2	21,48	\$ 29.929,30	\$ 642.881,36
2,02	DEMOLICIÓN ESTRUCTURA EXISTENTE	M3	1,15	\$ 34.572,13	\$ 39.757,95
2,03	EXCAVACION MANUAL SIN CLASIFICAR	M3	12,29	\$ 50.145,48	\$ 616.287,95
2,04	RELLENO MATERIAL SELECCIONADO DE LA EXCAVACION	M3	7,39	\$ 28.336,88	\$ 209.409,54
<b>3,00</b>	<b>ESTRUCTURA EN CONCRETO</b>				<b>\$ 7.628.036,41</b>
3,01	CONCRETO CICLOPEO PARA CIMENTACIÓN	M3	4,03	\$ 408.585,81	\$ 1.646.600,81
3,02	VIGA SOBRECIMIENTO 25x30 (21 Mpa) INCLUYE REF. 4Ø1/2" + EØ3/8" @0.20	ML	20,06	\$ 125.733,88	\$ 2.522.221,63
3,03	COLUMNA DE CONFINAMIENTO 20x12 INCLUYE REF. 4Ø3/8" + EØ1/4" @0.15	ML	16,80	\$ 84.261,61	\$ 1.415.595,05
3,04	VIGA AEREA 20X15 (21 Mpa) INCLUYE REF. 4Ø3/8" + EØ1/4" @0.15	ML	20,06	\$ 101.875,32	\$ 2.043.618,92
<b>4,00</b>	<b>MAMPOSTERIA</b>				<b>\$ 4.707.312,16</b>
4,01	MURO EN BLOQUE EN ARCILLA No. 5	M2	54,82	\$ 46.287,54	\$ 2.537.482,94
4,02	PAÑETE IMPERMEABILIZADO e=0.02m	M2	91,72	\$ 23.657,10	\$ 2.169.829,22
<b>5,00</b>	<b>PISOS</b>				<b>\$ 2.201.722,68</b>
5,01	ANTEPISO EN CONCRETO 21 Mpa e=0.07 cm	M2	16,47	\$ 51.996,46	\$ 856.381,70
5,02	SUMINISTRO E INSTALACIÓN DE PISO EN CERAMICA 60*60 O SIMILAR INCLUYE GUARDAESCOBA	M2	18,15	\$ 74.123,47	\$ 1.345.340,98
<b>6,00</b>	<b>CUBIERTA</b>				<b>\$ 3.262.240,09</b>
6,01	SUMINISTRO E INSTALACIÓN DE CUBIERTA EN TEJA TERMOACUSTICA	M2	22,40	\$ 88.864,79	\$ 1.990.571,30

CANTIDADES CONTRACTUALES					
6,02	SUMINISTRO E INSTALACIÓN DE CIELORASO EN DRYWALL	M2	16,47	\$ 77.211,22	\$ 1.271.668,79
<b>7,00</b>	<b>CARPINTERIA</b>				<b>\$ 2.492.712,14</b>
7,01	SUMINISTRO E INSTALACIÓN PUERTA EN ALUMINIO VIDRIO TEMPLADO 2.00x1.0 INCLUYE MARCO	UND	2,00	\$ 1.137.078,87	\$ 2.274.157,74
7,02	INSTALACIÓN DE VENTANA METÁLICA DE 1,95*1,2	UND	2,00	\$ 109.277,20	\$ 218.554,40
<b>8,00</b>	<b>ACABADOS</b>				<b>\$ 2.932.390,21</b>
8,01	SUMINISTRO E INSTALACIÓN PINTURA TIPO KORAZA INCLUYE PASTA	M2	91,72	\$ 31.971,11	\$ 2.932.390,21
<b>9,00</b>	<b>INSTALACIONES ELECTRICAS</b>				<b>\$ 1.343.196,96</b>
9,01	SUMINISTRO E INSTALACIÓN DE PANEL LED 18W REDONDO SOBREPONER 6500K	UND	8,00	\$ 97.416,98	\$ 779.335,84
9,02	SUMINISTRO E INSTALACIÓN DE SALIDA TOMACORRIENTE REGULADA 110V	UND	6,00	\$ 65.203,89	\$ 391.223,34
9,03	SUMINISTRO E INSTALACIÓN DE SALIDA TOMACORRIENTE REGULADA 220V AIRE ACONDICIONADO	UND	2,00	\$ 86.318,89	\$ 172.637,78
<b>10,00</b>	<b>OTROS</b>				<b>\$ 196.440,08</b>
10,01	RETIRO DE ESCOMBROS	M3	3,29	\$ 17.143,44	\$ 56.401,92
10,02	SUMINISTRO E INSTALACIÓN DE TABLETA EN GRES	M2	1,00	\$ 65.034,72	\$ 65.034,72
10,03	REUBICACIÓN Y MANTENIMIENTO DE PARQUEO DE BICICLETAS	UND	1,00	\$ 75.003,44	\$ 75.003,44
				<b>SUBTOTAL</b>	<b>\$ 26.597.124,76</b>
				<i>ADMINISTRACIÓN</i>	25,00% <b>\$ 6.649.281,15</b>
				<i>IMPREVISTOS</i>	0,00% <b>\$ -</b>
				<i>UTILIDAD</i>	5,00% <b>\$ 1.329.856,23</b>
				<b>TOTAL</b>	<b>\$ 34.576.262,14</b>

En constancia de lo anterior, se firma por los que ellos intervienen, a los veintinueve días (29) del mes de enero de 2025.

Rafael A. Suarez Guecha

**RAFAEL ANDRES SUAREZ GUECHA**  
P.U./ÁREA TECNOLOGÍA DE LA INFORMACIÓN Y COMUNICACIÓN  
SUPERVISOR

  
**LUIS DARIO CONTRERAS MEJÍA**  
CONTRATISTA

**EL SUSCRITO**

**PROFESIONAL UNIVERSITARIO DEL AREA TECNOLOGIA DE LA  
INFORMACIÓN Y DE LA COMUNICACIÓN DEL CENTRO  
TECNOLÓGICO DE CÚCUTA**

**CERTIFICA:**

Que, la empresa **LUIS DARIO CONTRERAS MEJIA**, identificada con  
NIT: **88276486-0** Contrato N° **MC-016-CTC-2024**;  
CONSTRUCCIÓN DE OFICINAS ADMINISTRATIVAS PARA EL  
CENTRO TECNOLÓGICO DE CÚCUTA, Cumplió con las  
Especificaciones Técnicas de la Construcción.

En constancia de lo anterior se expide la presente, a los Veintinueve días  
(29) del mes de enero de 2025.

*Rafael A. Suarez Guecha*

**RAFAEL ANDRES SUAREZ GUECHA**

P.U. / Área Tecnología  
de la Información y Comunicación



**LUIS DARIO**  
CONTRERAS MEJÍA

Ingeniero Civil - Esp. en vías y transporte

Ingeniería  
Consultoría  
Construcciones



## **INFORME CONTRATISTA DE OBRA**

**CONTRATO DE OBRA No. MC-016-CTC-2024.**

**OBJETO: CONSTRUCCIÓN DE OFICINAS  
ADMINISTRATIVAS PARA EL  
CENTRO TECNOLÓGICO DE CÚCUTA.**

**CONTRATISTA: LUIS DARIO CONTRERAS MEJIA.**

**CONTRATANTE: CENTRO TECNOLOGICO DE CUCUTA.**

**PERIODO: 12 DE NOVIEMBRE – 31 DE DICIEMBRE 2024**

**[ludacome6@gmail.com](mailto:ludacome6@gmail.com)**

**Celular: 3217548292**



**LUIS DARIO**  
CONTRERAS MEJÍA

Ingeniero Civil - Esp. en vías y transporte

Ingeniería  
Consultoría  
Construcciones

### LISTA DE DISTRIBUCIÓN

Copias de este documento fueron entregadas a las siguientes personas:

PERSONAS	EMPRESA	COPIAS
RAFAEL ANDRES SUAREZ GUECHA	CENTRO TECNOLOGICO DE CUCUTA	1



**LUIS DARIO**  
**CONTRERAS MEJÍA**

Ingeniero Civil - Esp. en vías y transporte

Ingeniería  
Consultoría  
Construcciones



## INTRODUCCIÓN

La ejecución del contrato de obra No. MC-016-CTC-2024 del 06 de noviembre de 2024 cuyo objeto es CONSTRUCCIÓN DE OFICINAS ADMINISTRATIVAS PARA EL CENTRO TECNOLÓGICO DE CÚCUTA. se encuentra a cargo de LUIS DARIO CONTRERAS MEJIA, identificado con C.C. 88.276.486 de Ocaña, la Supervisión designada por El Centro Tecnológico de Cúcuta es realizada por el Ing. RAFAEL SUAREZ GUECHA.

El presente documento corresponde al informe de Obra No. 01, donde se describen las actividades desarrolladas por el Contratista del proyecto.

Además, se muestra el registro fotográfico de cada una de las actividades ejecutadas y que hacen parte integral del mismo.



**LUIS DARIO**  
CONTRERAS MEJÍA

Ingeniero Civil - Esp. en vías y transporte

Ingeniería  
Consultoría  
Construcciones

## AVANCE FÍSICO

### CONDICIONES INICIALES DEL CONTRATO

ITEM	DESCRIPCIÓN	UND	CANTIDAD
<b>1.00</b>	<b>PRELIMINARES</b>		
1.01	LOCALIZACIÓN Y REPLANTEO	M2	20.48
1.02	CERRAMIENTO TELA VERDE	ML	9.60
<b>2.00</b>	<b>DEMOLICIONES Y EXCAVACIONES</b>		
2.01	DEMOLICION PISO GRES	M2	21.48
2.02	DEMOLICIÓN ESTRUCTURA EXISTENTE	M3	1.15
2.03	EXCAVACION MANUAL SIN CLASIFICAR	M3	12.29
2.04	RELLENO MATERIAL SELECCIONADO DE LA EXCAVACION	M3	7.39
<b>3.00</b>	<b>ESTRUCTURA EN CONCRETO</b>		
3.01	CONCRETO CICLOPEO PARA CIMENTACIÓN	M3	4.03
3.02	VIGA SOBRECIMIENTO 25x30 (21 Mpa) INCLUYE REF. 4Ø1/2" + EØ3/8" @0.20	ML	20.06
3.03	COLUMNA DE CONFINAMIENTO 20x12 INCLUYE REF. 4Ø3/8" + EØ1/4" @0.15	ML	16.80
3.04	VIGA AEREA 20X15 (21 Mpa) INCLUYE REF. 4Ø3/8" + EØ1/4" @0.15	ML	20.06
<b>4.00</b>	<b>MAMPOSTERIA</b>		
4.01	MURO EN BLOQUE EN ARCILLA No. 5	M2	54.82
4.02	PAÑETE IMPERMEABILIZADO e=0.02m	M2	91.72
<b>5.00</b>	<b>PISOS</b>		
5.01	ANTEPISO EN CONCRETO 21 Mpa e=0.07 cm	M2	16.47
5.02	SUMINISTRO E INSTALACIÓN DE PISO EN CERAMICA 60*60 O SIMILAR INCLUYE GUARDAESCOBA	M2	18.15
<b>6.00</b>	<b>CUBIERTA</b>		
6.01	SUMINISTRO E INSTALACIÓN DE CUBIERTA EN TEJA TERMOACUSTICA	M2	22.40



**LUIS DARÍO**  
CONTRERAS MEJÍA

Ingeniero Civil - Esp. en vías y transporte

Ingeniería  
Consultoría  
Construcciones

6.02	SUMINISTRO E INSTALACIÓN DE CIELORASO EN DRYWALL	M2	16.47
<b>7.00</b>	<b>CARPINTERIA</b>		
7.01	SUMINISTRO E INSTALACIÓN PUERTA EN ALUMINIO VIDRIO TEMPLADO 2.00x1.0 INCLUYE MARCO	UND	2.00
7.02	INSTALACIÓN DE VENTANA METÁLICA DE 1,95*1,2	UND	2.00
<b>8.00</b>	<b>ACABADOS</b>		
8.01	SUMINISTRO E INSTALACIÓN PINTURA TIPO KORAZA INCLUYE PASTA	M2	91.72
<b>9.00</b>	<b>INSTALACIONES ELECTRICAS</b>		
9.01	SUMINISTRO E INSTALACIÓN DE PANEL LED 18W REDONDO SOBREPONER 6500K	UND	8.00
9.02	SUMINISTRO E INSTALACIÓN DE SALIDA TOMACORRIENTE REGULADA 110V	UND	6.00
9.03	SUMINISTRO E INSTALACIÓN DE SALIDA TOMACORRIENTE REGULADA 220V AIRE ACONDICIONADO	UND	2.00
<b>10.00</b>	<b>OTROS</b>		
10.01	RETIRO DE ESCOMBROS	M3	3.29
10.02	SUMINISTRO E INSTALACIÓN DE TABLETA EN GRES	M2	1.00
10.03	REUBICACIÓN Y MANTENIMIENTO DE PARQUEO DE BICICLETAS	UND	1.00

#### AVANCE EN TIEMPO

<b>Tiempo total</b>	<b>50 días</b>
<b>Tiempo total transcurrido</b>	<b>35 días</b>
<b>Avance Porcentual en Tiempo</b>	<b>70.00%</b>

#### AVANCE FINANCIERO

<b>Inversión Contratada:</b>	<b>\$ 34.576.262,13</b>
<b>Inversión Final Contratada</b>	<b>\$ 34.576.262,13</b>
<b>Inversión ejecutada</b>	<b>\$ 34.576.262,13</b>
<b>Porcentaje ejecutado en el informe 1:</b>	<b>100 %</b>



**LUIS DARIO**  
**CONTRERAS MEJÍA**

Ingeniero Civil - Esp. en vías y transporte

Ingeniería  
Consultoría  
Construcciones

<b>Inversión ejecutada acumulada:</b>	<b>\$ 34.576.262,13</b>
<b>Porcentaje total ejecutado:</b>	<b>100 %</b>

## INFORME CONTRATO DE OBRA

### DESCRIPCION Y LOCALIZACION DEL PROYECTO

Cúcuta, oficialmente San José de Cúcuta, es un municipio colombiano, capital del departamento de Norte de Santander y núcleo del Área Metropolitana de Cúcuta. La ciudad está situada en el valle homónimo, al pie de la Cordillera Oriental de los Andes Colombianos, próxima a la frontera con Venezuela. Comprende una superficie aproximada de 1117 km<sup>2</sup>, con un área urbana de 64 km<sup>2</sup> (dividida en 10 comunas) y un área rural de 1053 km<sup>2</sup> (dividida en 10 corregimientos).<sup>12</sup> Tiene una población de 812 176 habitantes, lo que lo ubica como el municipio más poblado del departamento y el sexto municipio más poblado del país.<sup>13</sup> De la misma forma, el Área Metropolitana de Cúcuta, conformada por los municipios de Villa del Rosario, Los Patios, El Zulia, San Cayetano y Puerto Santander, cuenta con una población que supera el millón de habitantes.

El CENTRO TECNOLÓGICO DE CÚCUTA, contribuye de manera estratégica al desarrollo regional a través de la oferta de programas de formación para el trabajo y el desarrollo humano, con acceso equitativo de los distintos sectores sociales y poblacionales, mediante la promoción y fortalecimiento de las competencias laborales, en alineación a la política pública de bilingüismo, el emprendimiento y la innovación aumentando así el nivel de productividad y competitividad de la región, así como el crecimiento y mejoramiento de su infraestructura física y tecnológica con un sentido social significativo.

### COMPONENTES BÁSICOS DEL PROYECTO

El contrato de obra está dividido en 11 secciones y 31 ITEM de la siguiente manera:

ITEM	DESCRIPCIÓN
<b>1.00</b>	<b>PRELIMINARES</b>
1.01	LOCALIZACIÓN Y REPLANTEO
1.02	CERRAMIENTO TELA VERDE
<b>2.00</b>	<b>DEMOLICIONES Y EXCAVACIONES</b>
2.01	DEMOLICION PISO GRES
2.02	DEMOLICIÓN ESTRUCTURA EXISTENTE
2.03	EXCAVACION MANUAL SIN CLASIFICAR
2.04	RELLENO MATERIAL SELECCIONADO DE LA EXCAVACION
<b>3.00</b>	<b>ESTRUCTURA EN CONCRETO</b>



# LUIS DARIO CONTRERAS MEJÍA

Ingeniero Civil - Esp. en vías y transporte

Ingeniería  
Consultoría  
Construcciones

3.01	CONCRETO CICLOPEO PARA CIMENTACIÓN
3.02	VIGA SOBRECIMIENTO 25x30 (21 Mpa) INCLUYE REF. 4Ø1/2" + EØ3/8" @0.20
3.03	COLUMNA DE CONFINAMIENTO 20x12 INCLUYE REF. 4Ø3/8" + EØ1/4" @0.15
3.04	VIGA AEREA 20X15 (21 Mpa) INCLUYE REF. 4Ø3/8" + EØ1/4" @0.15
<b>4.00</b>	<b>MAMPOSTERIA</b>
4.01	MURO EN BLOQUE EN ARCILLA No. 5
4.02	PAÑETE IMPERMEABILIZADO e=0.02m
<b>5.00</b>	<b>PISOS</b>
5.01	ANTEPISO EN CONCRETO 21 Mpa e=0.07 cm
5.02	SUMINISTRO E INSTALACIÓN DE PISO EN CERAMICA 60*60 O SIMILAR INCLUYE GUARDAESCOBA
<b>6.00</b>	<b>CUBIERTA</b>
6.01	SUMINISTRO E INSTALACIÓN DE CUBIERTA EN TEJA TERMOACUSTICA
6.02	SUMINISTRO E INSTALACIÓN DE CIELORASO EN DRYWALL
<b>7.00</b>	<b>CARPINTERIA</b>
7.01	SUMINISTRO E INSTALACIÓN PUERTA EN ALUMINIO VIDRIO TEMPLADO 2.00x1.0 INCLUYE MARCO
7.02	INSTALACIÓN DE VENTANA METÁLICA DE 1,95*1,2
<b>8.00</b>	<b>ACABADOS</b>
8.01	SUMINISTRO E INSTALACIÓN PINTURA TIPO KORAZA INCLUYE PASTA
<b>9.00</b>	<b>INSTALACIONES ELECTRICAS</b>
9.01	SUMINISTRO E INSTALACIÓN DE PANEL LED 18W REDONDO SOBREPONER 6500K
9.02	SUMINISTRO E INSTALACIÓN DE SALIDA TOMACORRIENTE REGULADA 110V
9.03	SUMINISTRO E INSTALACIÓN DE SALIDA TOMACORRIENTE REGULADA 220V AIRE ACONDICIONADO
<b>10.00</b>	<b>OTROS</b>
10.01	RETIRO DE ESCOMBROS
10.02	SUMINISTRO E INSTALACIÓN DE TABLETA EN GRES
10.03	REUBICACIÓN Y MANTENIMIENTO DE PARQUEO DE BICICLETAS
<b>NP</b>	<b>ITEMS NO PREVISTOS</b>
NP-01	VIGA DINTEL 12X6 (21 Mpa)
NP-02	SUMINISTRO E INSTALACIÓN DE PUNTO DE DRENAJE DE AIRE ACONDICIONADO
NP-03	SUMINISTRO E INSTALACIÓN DE TABLERO TRIFILAR
NP-04	SUMINISTRO E INSTALACIÓN DE ACOMETIDA Y CABLEADO INTERNO EN CABLE No. 10
NP-05	SUMINISTRO E INSTALACIÓN DE PUNTO DE INTERNET



**LUIS DARÍO**  
CONTRERAS MEJÍA

Ingeniero Civil - Esp. en vías y transporte

Ingeniería  
Consultoría  
Construcciones

## ASPECTOS TÉCNICOS

### Revisión de materiales y equipos a suministrar

Durante el periodo del presente Informe se utilizaron los siguientes equipos, correspondientes a las actividades de PRELIMINARES, DEMOLICIONES Y EXCAVACIONES, ESTRUCTURA EN CONCRETO, MAMPOSTERIA, PISOS, CUBIERTA, CARPINTERIA, ACABADOS, INSTALACIONES ELECTRICAS, OTROS, ITEMS NO PREVISTOS del contrato en referencia, así como la apertura de actas de vecindad y la socialización del proyecto.

- Herramienta menor
- Martillo demoledor.
- Mezcladora de concreto

### Revisión de Cantidades

Se revisaron las cantidades a ejecutar durante el periodo por parte del residente de obra y director de obra.

### Aspectos de diseño

Para la construcción de la cubierta se cuenta con diseños correspondientes.

## ASPECTOS ADMINISTRATIVOS Y LEGALES

### Trámites y permisos

Se suscribieron los permisos de intervención necesarios para la ejecución de actividades a ejecutar durante el periodo del presente informe.

### Documentos técnicos para la ejecución de las obras

- Copia del contrato.
- Copia de los análisis de precios unitarios
- Copia de las pólizas
- Copia del cronograma de actividades
- Planos

### Acta de Inicio

El Acta de Inicio del Contrato de Obra, se firmó el día 12 de noviembre de 2024 con un plazo de ejecución de cincuenta (50) días calendario.



**LUIS DARIO  
CONTRERAS MEJÍA**

Ingeniero Civil - Esp. en vías y transporte

Ingeniería  
Consultoría  
Construcciones

### **Avance Financiero y control presupuestal**

En el presente periodo está comprendido entre el 12 de noviembre de 2024 al 31 de diciembre de 2024 se ejecutaron actividades por un valor \$ 34'576.262.14 equivalentes al 100% del valor total de la obra.

## **ASPECTOS LOGÍSTICOS**

Durante este periodo se realizó el traslado de equipo, personal y materiales necesarios para el inicio de la ejecución de la obra.

### **Personal Técnico y Administrativo:**

El personal utilizado está compuesto básicamente por:

- Ingeniero director de Obra.
- Ingeniero Residente de Obra.
- Oficiales de Obra (2).

Se buscó mano de obra calificada para que puedan realizar las actividades previstas, por lo que algunos miembros de la comunidad beneficiada se han visto con disposición de realizar estas actividades.

### **Estado del Tiempo**

El estado del tiempo ha sido predominantemente soleado, sin afectaciones que dificultan la ejecución de las actividades de obra.

LUIS DARIO CONTRERAS MEJIA

Ingeniero Civil

C.C. 88.276.486 de Ocaña, Norte de Santander.

T.P. 54202-76986 NTS.



**LUIS DARIO**  
CONTRERAS MEJÍA

Ingeniero Civil - Esp. en vías y transporte

Ingeniería  
Consultoría  
Construcciones

## REGISTRO FOTOGRÁFICO

### 1.00 PRELIMINARES

#### 1.01 LOCALIZACIÓN Y REPLANTEO



#### 1.02 CERRAMIENTO TELA VERDE





**LUIS DARIO**  
CONTRERAS MEJÍA

Ingeniero Civil - Esp. en vías y transporte

Ingeniería  
Consultoría  
Construcciones

## 2.00 DEMOLICIONES Y EXCAVACIONES

### 2.01 DEMOLICION PISO GRES



### 2.03 EXCAVACION MANUAL SIN CLASIFICAR





**LUIS DARIO**  
CONTRERAS MEJÍA

Ingeniero Civil - Esp. en vías y transporte

Ingeniería  
Consultoría  
Construcciones



## 2.04 RELLENO MATERIAL SELECCIONADO DE LA EXCAVACION



## 3.00 ESTRUCTURA EN CONCRETO

### 3.01 CONCRETO CICLOPEO PARA CIMENTACIÓN

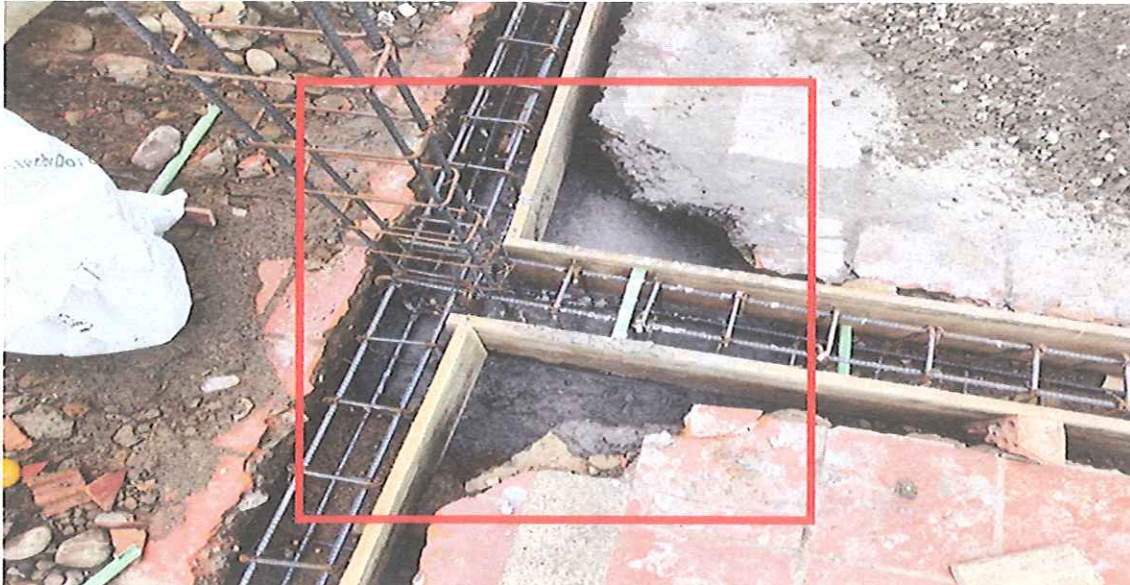



**LUIS DARIO**  
CONTRERAS MEJÍA

Ingeniero Civil - Esp. en vías y transporte

Ingeniería  
Consultoría  
Construcciones

3.02 VIGA SOBRECIMIENTO 25x30 (21 Mpa) INCLUYE REF.  $4\varnothing 1/2''$  +  $E\varnothing 3/8''$  @0.20



3.03 COLUMNA DE CONFINAMIENTO 20x12 INCLUYE REF.  $4\varnothing 3/8''$  +  $E\varnothing 1/4''$  @0.15





**LUIS DARIO**  
CONTRERAS MEJÍA

Ingeniero Civil - Esp. en vías y transporte

Ingeniería  
Consultoría  
Construcciones

3.04 VIGA AEREA 20X15 (21 Mpa) INCLUYE REF.  $4\phi 3/8"$  +  $E\phi 1/4"$  @0.15



4.00 MAMPOSTERIA

4.01 MURO EN BLOQUE EN ARCILLA No. 5





**LUIS DARIO**  
CONTRERAS MEJÍA

Ingeniero Civil - Esp. en vías y transporte

Ingeniería  
Consultoría  
Construcciones



4.02 PAÑETE IMPERMEABILIZADO  $e=0.02m$



5.00 PISOS

5.01 ANTEPISO EN CONCRETO 21 Mpa  $e=0.07\text{ cm}$





**LUIS DARIO**  
CONTRERAS MEJÍA

Ingeniero Civil - Esp. en vías y transporte

Ingeniería  
Consultoría  
Construcciones

5.02 SUMINISTRO E INSTALACIÓN DE PISO EN CERAMICA 60\*60 O SIMILAR INCLUYE GUARDAESCOBA



6.00 CUBIERTA

6.01 SUMINISTRO E INSTALACIÓN DE CUBIERTA EN TEJA TERMOACUSTICA





**LUIS DARIO**  
CONTRERAS MEJÍA

Ingeniero Civil - Esp. en vías y transporte

Ingeniería  
Consultoría  
Construcciones

## 6.02 SUMINISTRO E INSTALACIÓN DE CIELORASO EN DRYWALL



## 7.00 CARPINTERIA

### 7.01 SUMINISTRO E INSTALACIÓN PUERTA EN ALUMINIO VIDRIO TEMPLADO 2.00x1.0 INCLUYE MARCO





**LUIS DARIO**  
CONTRERAS MEJÍA

Ingeniero Civil - Esp. en vías y transporte

Ingeniería  
Consultoría  
Construcciones



7.02 INSTALACIÓN DE VENTANA METÁLICA DE 1,95\*1,2



8.00 ACABADOS

8.01 SUMINISTRO E INSTALACIÓN PINTURA TIPO KORAZA INCLUYE PASTA





**LUIS DARIO**  
CONTRERAS MEJÍA

Ingeniero Civil - Esp. en vías y transporte

Ingeniería  
Consultoría  
Construcciones

**9.00 INSTALACIONES ELECTRICAS**

9.01 SUMINISTRO E INSTALACIÓN DE PANEL LED 18W REDONDO SOBREPONER 6500K



9.02 SUMINISTRO E INSTALACIÓN DE SALIDA TOMACORRIENTE REGULADA 110V





**LUIS DARIO**  
CONTRERAS MEJÍA

Ingeniero Civil - Esp. en vías y transporte

Ingeniería  
Consultoría  
Construcciones

9.03 SUMINISTRO E INSTALACIÓN DE SALIDA TOMACORRIENTE REGULADA 220V AIRE ACONDICIONADO



10.00 OTROS

10.01 RETIRO DE ESCOMBROS





**LUIS DARIO**  
CONTRERAS MEJÍA

Ingeniero Civil - Esp. en vías y transporte

Ingeniería  
Consultoría  
Construcciones

### 10.02 SUMINISTRO E INSTALACIÓN DE TABLETA EN GRES



### 10.03 REUBICACIÓN Y MANTENIMIENTO DE PARQUEO DE BICICLETAS





**LUIS DARIO**  
CONTRERAS MEJÍA

Ingeniero Civil - Esp. en vías y transporte

Ingeniería  
Consultoría  
Construcciones

**NP ITEMS NO PREVISTOS**

NP-01 VIGA DINTEL 12X6 (21 Mpa)



NP-02 SUMINISTRO E INSTALACIÓN DE PUNTO DE DRENAJE DE AIRE ACONDICIONADO

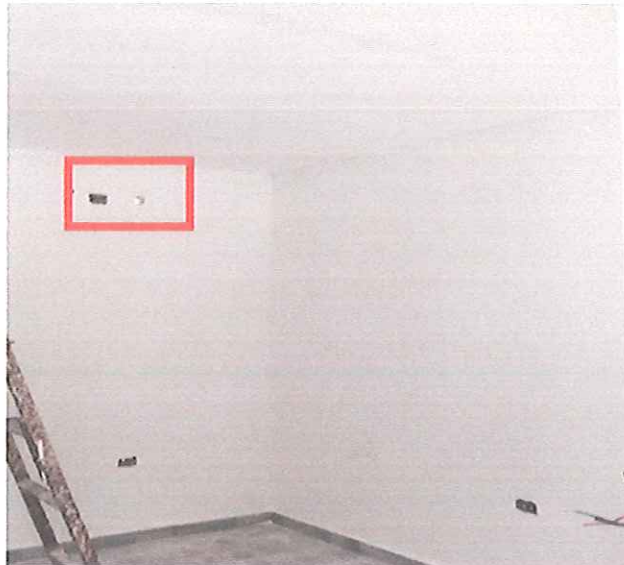



**LUIS DARIO**  
CONTRERAS MEJÍA

Ingeniero Civil - Esp. en vías y transporte

Ingeniería  
Consultoría  
Construcciones



#### NP-03 SUMINISTRO E INSTALACIÓN DE TABLERO TRIFILAR



#### NP-04 SUMINISTRO E INSTALACIÓN DE ACOMETIDA Y CABLEADO INTERNO EN CABLE No. 10

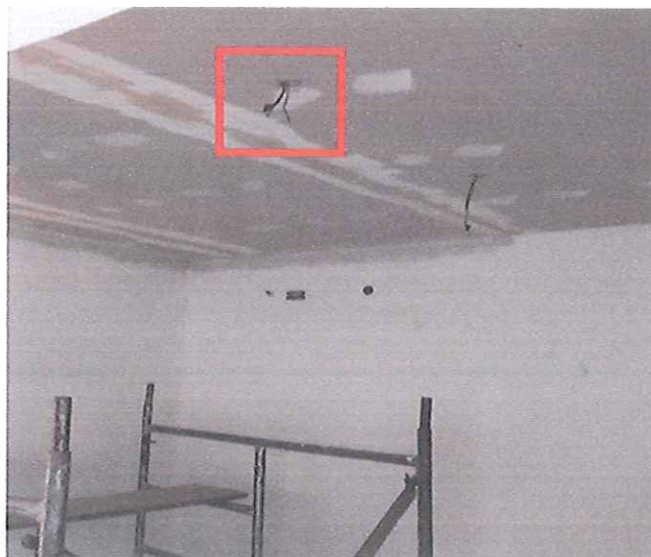



**LUIS DARIO**  
**CONTRERAS MEJÍA**

Ingeniero Civil - Esp. en vías y transporte

Ingeniería  
Consultoría  
Construcciones

NP-05 SUMINISTRO E INSTALACIÓN DE PUNTO DE INTERNET

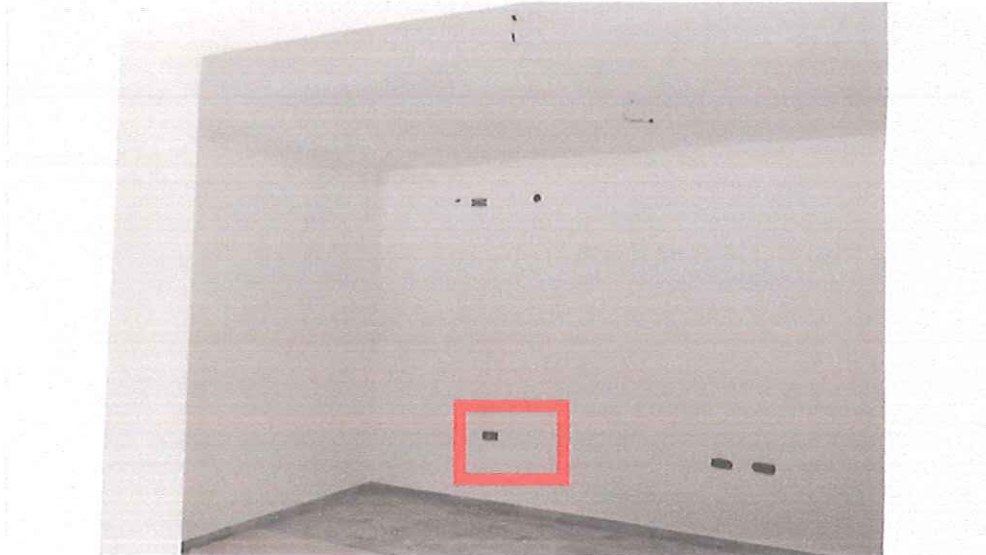



**LUIS DARIO**  
CONTRERAS MEJÍA

Ingeniero Civil - Esp. en vías y transporte

Ingeniería  
Consultoría  
Construcciones



## **INFORME SST CONTRATISTA DE OBRA**

**CONTRATO DE OBRA No. MC-016-CTC-2024.**

**OBJETO: CONSTRUCCIÓN DE OFICINAS ADMINISTRATIVAS  
PARA EL  
CENTRO TECNOLÓGICO DE CÚCUTA.**

**CONTRATISTA: LUIS DARIO CONTRERAS MEJIA.**

**CONTRATANTE: CENTRO TECNOLOGICO DE CUCUTA.**

**PERIODO: 12 DE NOVIEMBRE DE 2024 - 31 DE DICIEMBRE DE 2024**



## Introducción

El presente informe de gestión se preparó de acuerdo a la función y seguimiento del contrato de obra CONTRATO DE OBRA No. MC-016-CTC-2024. OBJETO: CONSTRUCCIÓN DE OFICINAS ADMINISTRATIVAS PARA EL CENTRO TECNOLÓGICO DE CÚCUTA.

Con el objeto de cumplir los lineamientos establecidos en el Sistema de Gestión Integral del Departamento, Supervisión realiza seguimiento a los controles operativos registrados por el Contratista.

El documento permite conocer de manera preventiva el buen desarrollo de actividades en términos ambientales, seguridad y de salud en el trabajo durante las diferentes etapas de ejecución del proyecto. De igual forma es importante resaltar que el seguimiento realizado por Interventoría permite determinar si las alternativas propuestas cumplen con los objetivos planteados (metas, calificaciones, entre otros), y en caso de no cumplirlos, establecer de forma oportuna las acciones correctivas que sean necesarias para mejorar o subsanar los inconvenientes o falencias presentadas, buscando el buen desempeño de la obra.

Así mismo, con respecto al Plan Operativo de Calidad, se señalan en el presente informe los aspectos que hasta el momento se han desarrollado.



## OBJETIVOS

### OBJETIVO GENERAL

Presentar los registros de supervisión, seguimiento y control del cumplimiento a los compromisos establecidos en el Plan de Seguridad y Salud en el Trabajo, por el contratista de obra **LUIS DARIO CONTRERAS MEJIA** en el **CONTRATO DE OBRA No. MC-016-CTC-2024**. **OBJETO: CONSTRUCCIÓN DE OFICINAS ADMINISTRATIVAS PARA EL CENTRO TECNOLÓGICO DE CÚCUTA**

### OBJETIVOS ESPECÍFICOS

- Describir las actividades en materia de SST que se desarrollaron durante el periodo evaluado.
- Generar registros que evidencien el cumplimiento de las actividades SST por parte del contratista de obra.
- Verificar y validar el seguimiento de la totalidad de las actividades SST dando cumplimiento a lo establecido en el contrato, leyes, decretos, resoluciones, normas, manuales y guías de seguridad y salud en el trabajo vigente para el contrato.
- Verificar el cumplimiento en los soportes de pagos de seguridad social del contratista de obra.



## Relación personal de obra

### Personal de obra correspondiente al período reportado

A continuación, se relaciona el personal adscrito en el periodo de ejecución del presente informe:  
(Ver anexo 01)

Tabla 1 Personal de obra

No.	Nombres y Apellidos	C.C.	Cargo	Observaciones (Indicar novedades de vacaciones, incapacidad, retiros, licencias, entre otros)
1	JOHAN ANDRES MONTAÑEZ RAMIREZ	1.090.505.735	INGENIERO RESIDENTE DE OBRA	ACTIVO EN OBRA
2	MARTINEZ RODRIGUEZ CARLOS ALBERTO	88.231.924	OFICIAL DE OBRA	ACTIVO EN OBRA
3	FLOREZ OSORIO MIGUEL ANGEL	13.452.173	OFICIAL DE OBRA	ACTIVO EN OBRA

### Inducción del personal

Se realizó la inducción al personal de mano de obra no calificada que ingresan al formar parte del equipo de trabajo. (Ver Anexo).

### Exámenes médicos ocupacionales

Se anexan los exámenes médicos realizados al personal que ingresó durante el periodo reportado. (Ver anexo)

### Comité paritario en seguridad y salud en el trabajo "COPASST"

Partiendo de la cantidad de trabajadores la cual es menor a 10 trabajadores, se escogió un vigía en seguridad y salud en el trabajo. (Ver Anexo)

Tabla 2 Vigía En Seguridad Y Salud En El Trabajo

NO.	NOMBRE	CARGO	CEDULA
1	JOHAN ANDRES MONTAÑEZ R.	INGENIERO RESIDENTE	1.090.505.735



## Comité de Convivencia Laboral

El día 14 de noviembre de 2024 se llevó a cabo la conformación del comité de convivencia laboral para el contrato MC-016-CTC-2024 que cuenta con una duración del tiempo de ejecución del contrato en referencia. (Ver Anexo)

Tabla 3 Integrantes Comité de Convivencia Laboral

NO.	NOMBRE	CARGO	REPRESENTACION
1	LUIS DARIO CONTRERAS MEJIA	DIRECTOR DE OBRA	PRINCIPAL EMPLEADOR
2	JOHAN ANDRES MONTAÑEZ R.	RESIDENTE DE OBRA	SUPLENTE EMPLEADOR
3	CARLOS ALBERTO MARTINEZ	MAESTRO DE OBRA	PRINCIPAL TRABAJADORES
4	MIGUEL ANGEL FLOREZ	MAESTRO DE OBRA	SUPLENTE TRABAJADORES

No se han presentados caso de convivencia laboral en el periodo reportado.

## Charlas y/o capacitaciones De Seguridad

Se tuvo previsto la inducción a los trabajadores que ingresaran, socializándose con ellos lo referente a riesgos y peligros, incidentes y accidentes, medidas de bioseguridad y cuidado del medio ambiente; se realizaron capacitaciones con respecto a manejo de cargas, orden y limpieza, uso y cuidado de EPP; actos y condiciones inseguras. (Ver Anexo).

## Entrega de EPP y Dotación

Se anexa registro certificación de la entrega de dotación, así mismo se adjuntan los respectivos soportes de los mismos. (Ver Anexo).

## Egresos – Ingresos

En el periodo reportado se registró el ingre y egreso de tres (03) personas, especificado en el siguiente cuadro

No.	Nombres y Apellidos	C.C.	Cargo	Observaciones (Indicar novedades de vacaciones, incapacidad, retiros, licencias, entre otros)
1	JOHAN ANDRES MONTAÑEZ RAMIREZ	1.090.505.735	INGENIERO RESIDENTE DE OBRA	RETIRADO. DIC 17 2024
2	MARTINEZ RODRIGUEZ CARLOS ALBERTO	88.231.924	OFICIAL DE OBRA	RETIRADO. DIC 17 2024



3	FLOREZ OSORIO MIGUEL ANGEL	13.452.173	OFICIAL DE OBRA	RETIRADO. DIC 17 2024
---	-------------------------------	------------	-----------------	-----------------------

### Aportes A Seguridad Social

El personal de obra se encuentra con la afiliación al Sistema General de Seguridad Social. (Ver anexo)

### Accidentes e Incidentes De Trabajo

Para este periodo no se presentaron accidentes laborales, ni registros de ausentismo por alguna afectación. (Ver anexo 08)

SEVERIDAD DEL ACCIDENTE: Número de días de trabajo perdidos por accidente de trabajo en el período "Z" + número de días cargados en el período "Z" / Horas hombre trabajadas en el período "Z" \* 240.000 = 0

FRECUENCIA: (Número de accidentes de trabajo que se presentaron en el período "Z" / Total de horas hombre trabajadas en el período "Z") \* 240.000 = 0

MORTALIDAD: (Número de accidentes de trabajo mortales que se presentaron en el período "Z" / Total de accidentes de trabajo que se presentaron en el período "Z") \* 100 = 0

Tabla 4 Accidentes de trabajo

MES	NO. DE ACCIDENTES
NOVIEMBRE 2024	0
DICIEMBRE	0

Tabla 5 indicadores sst

MES	SEVERIDAD DE ACCIDENTALIDAD	FRECUENCIA DE ACCIDENTALIDAD	AUSENTISMO POR CAUSA MÉDICA	PROPORCIÓN DE ACCIDENTES DE TRABAJO MORTALES	PREVALENCIA DE LA ENFERMEDAD LABORAL	INCIDENCIA DE LA ENFERMEDAD LABORAL
NOVIEMBRE 2024	0	0	0	0	0	0
DICIEMBRE 2024	0	0	0	0	0	0

### Inspecciones

Durante este periodo se realizó cuatro inspecciones generales al frente de obra. (Ver Anexo)



### **Reporte De Actos O Condiciones Inseguras**

En el mes reportando no se evidenciaron actos y condiciones inseguras por parte del personal SST y/o de los trabajadores, de igual manera no se tienen casos vigentes

### **Emergencias**

#### **Conformación de brigadas de emergencias**

Se realizó la conformación de las brigadas de emergencia (ver anexo 9), conformada de la siguiente manera:

Tabla 6 Brigadas de emergencia

<b>Primeros Auxilios</b>	JOHAN ANDRES MONTAÑEZ	Residente de obra
<b>Contra incendios</b>	CARLOS ALBERTO MARTINEZ	Oficial de obra
<b>Evacuación</b>	MIGUEL ANGEL FLOREZ	Oficial de Obra

### **Gestión COVID – 19**

Teniendo en cuenta que el Gobierno Nacional, el 30 de junio del 2022, puso fin a la emergencia sanitaria por el COVID-19, por consiguiente, el contratista durante el contrato CD-FC-056-2023, seguiremos protegiendo la salud de nuestros trabajadores, contratistas y visitantes, para que permanezcan seguros y sanos durante el tiempo de ejecución del proyecto con medidas preventivas como el punto de lavado de manos, limpieza orden y aseo de las áreas de trabajo, manejo de los residuos y uso de tapabocas en caso de infecciones respiratorias.

### **Pausas activas**

Durante este periodo se realizaron pausas activas que permita la motivación personal y el autocuidado en la jornada laboral, además ayuda en el rendimiento de las actividades y la salud de los trabajadores.

### **Orden y aseo**

El frente de obra se ha mantenido en condiciones adecuadas. Esto no solo facilita la movilización y el desarrollo de las actividades, sino que también es fundamental para garantizar la seguridad de todos los trabajadores. Un ambiente ordenado y limpio reduce significativamente el riesgo de accidentes y mejora la eficiencia en la construcción.

LUIS DARIO CONTRERAS MEJIA

Ingeniero Civil

C.C. 88.276.486 de Ocaña, Norte de Santander.





**LUIS DARIO  
CONTRERAS MEJÍA**

Ingeniero Civil - Esp. en vías y transporte

Ingeniería  
Consultoría  
Construcciones

**SE FIRMA POR LOS ASISTENTES**

FECHA: 25 Noviembre 2024

TEMA: Monejo de Cargas

CAPACITADOR: Johan Andres Montañez

SECTOR: Centro Tecnológico de Acuña

NOMBRE	CÉDULA	CARGO	FIRMA
Carlos A. Martinez	88.231.924	Oficial de Obra	<i>Carlos A. Martinez</i>
Miguel A. Florez	13.452.173	Oficial de Obra	<i>Miguel A. Florez</i>





## ACTA DE NOMBRAMIENTO DEL VIGÍA EN SEGURIDAD Y SALUD EN EL TRABAJO

El rol de Vigía en Seguridad y Salud en el Trabajo es un rol que existe en la empresa hasta cuando tenga a su servicio menos de 10 trabajadores y su finalidad es la de participar de las actividades de promoción, divulgación e información, sobre seguridad y salud en el trabajo entre empleadores y trabajadores, para obtener su participación en el desarrollo de los programas y actividades de SST.

En cumplimiento a lo establecido en el Decreto 1072 del 2015, la resolución 2013 de 1986 "por la cual se reglamenta la organización y funcionamiento de los comités de Medicina, Higiene y Seguridad Industrial en los lugares de trabajo" se designa como vigía en seguridad y salud en el trabajo en calidad de principal a:

NO.	NOMBRE	CARGO	CEDULA
1	JOHAN ANDRES MONTAÑEZ	INGENIERO RESIDENTE	1.090.505.735

En virtud a lo anterior, los referido actuaran como vigía principal por el tiempo establecido de ejecución del Contrato No. MC-016-CTC-2024 Objeto: CONSTRUCCIÓN DE OFICINAS ADMINISTRATIVAS PARA EL CENTRO TECNOLÓGICO DE CÚCUTA.

La presente se firma a los 12 días del mes de noviembre de 2024

JOHAN ANDRES MONTAÑEZ RAMIREZ  
Ingeniero Civil  
C.C. 1.090.505.735 de Cúcuta.



## CONSTITUCION DEL COMITÉ DE CONVIVENCIA LABORAL

El contratista LUIS DARIO CONTRERAS MEJIA para dar continuidad y cumplimiento a lo establecido en la resolución 652 y 1356 de 2012, emanados del Ministerio de Trabajo y Seguridad Social hoy ministerio de trabajo, ha determinado conformar el comité de convivencia laboral.

Para la organización de este comité la empresa ha designado a sus representantes y ha solicitado a los trabajadores que entre ellos elijan a un representante principal un suplente por parte de los trabajadores para que hagan parte de este comité.

### POR PARTE DE LA EMPRESA

- **PRINCIPAL**  
LUIS DARIO CONTRERAS MEJIA
- **SUPLENTE**  
JOHAN ANDRES MONTAÑEZ RAMIREZ

### POR PARTE DE LOS TRABAJADORES

- **PRINCIPAL**  
MARTINEZ RODRIGUEZ CARLOS ALBERTO
- **SUPLENTE**  
FLOREZ OSORIO MIGUEL ANGEL

El presidente del comité será el señor LUIS DARIO CONTRERAS MEJIA.  
Vigencia del comité DURANTE LA EJECUCION DE EL CONTRATO

La presente se firma a los 14 días del mes de noviembre de 2024 por los involucrados.

  
LUIS DARIO CONTRERAS MEJIA  
C.C. 88.276.486

  
JOHAN ANDRES MONTAÑEZ R.  
C.C. 1.090.505.735

  
CARLO ALBERTO MARTINEZ  
C.C. 88.231.924

  
MIGUEL ANGEL FLOREZ  
C.C. 13.452.173



## ACTA CONFORMACIÓN BRIGADA

Hoy 15 de noviembre del 2024 en el CENTRO TECNOLOGICO DE CUCUTA, se hizo la invitación a los voluntarios inscritos para la elección y conformación de la Brigada de Emergencia.

### ORDEN DEL DÍA

1. Funciones, responsabilidades y niveles de autoridad de los integrantes.
2. Elección de los cargos (por votación entre los participantes, postulación voluntaria o propuesta entre los participantes).
3. Aceptación de los cargos.
4. Cierre de la reunión

### DESARROLLO DE LA REUNIÓN

#### 1. Funciones y responsabilidades:

- **Funciones de la brigada:**

Antes de una emergencia:

- ✓ Cumplir los reglamentos de la empresa y las normas sobre Emergencias y Prevención de accidentes.
- ✓ Controlar que los funcionarios hagan buen uso de los equipos de prevención y control de emergencias e informar cualquier anomalía.
- ✓ Asistir y tomar parte activa en las instrucciones y entrenamientos.
- ✓ Informar oportunamente, toda condición o acto inseguro que se observe en las instalaciones.
- ✓ Dentro de los entrenamientos, maniobras y atención de emergencias ceñirse a lo estipulado en los planes previamente elaborados y a las instrucciones.
- ✓ Efectuar las revisiones y mantenimientos permitidos a los equipos de atención de emergencias, en la forma y periodicidad recomendada, de tal forma que se garantice la permanente disponibilidad y buen estado de los mismos.

Durante una emergencia:

- ✓ Tomar las medidas necesarias para su cuidado y protección.
- ✓ Evacuar las personas.
- ✓ Atender la situación de Emergencia.
- ✓ Atender a los heridos.
- ✓ Coordinar actividades de apoyo.



Después de la emergencia:

- ✓ Apoyar labores de recuperación del área.
- ✓ Analizar el evento.
- ✓ Tomar medidas de prevención.

• **Funciones del jefe de brigada:**

- ✓ Coordinar la actuación de la Brigada en la atención de las emergencias de acuerdo con el plan previamente trazado.
- ✓ Planear la organización de la brigada.
- ✓ Colaborar en el diseño, redacción, difusión, prueba y actualización de los planes previos de prevención y atención de emergencias.
- ✓ Mantener actualizado el inventario del equipo de su grupo.
- ✓ Garantizar la disponibilidad y buen estado del equipo de la brigada.
- ✓ Controlar que las revisiones y mantenimientos al equipo, sean hechos en la forma y periodicidad recomendados.

• **Funciones Brigadistas:**

- ✓ Realizar junto con los demás miembros de la brigada, simulacros de emergencias, buscando alcanzar una verdadera interacción y complementación a la hora de actuar.
- ✓ Seleccionar el sitio donde va a estar ubicado el puesto de control.
- ✓ Definir los equipos necesarios para realizar su labor.
- ✓ Efectuar mantenimiento preventivo a los elementos entregados y verificar el inventario de estos.
- ✓ Inspeccionar las áreas laborales para detectar condiciones de riesgo que puedan ocasionar lesiones o hacer peligrar la vida o salud de un trabajador.
- ✓ Informar a los demás miembros de la empresa sobre los resultados de las inspecciones y con base en los hallazgos, capacitar al personal sobre las medidas de prevención y control existentes para prevenir una emergencia.
- ✓ Asegurar la existencia de un sistema ágil y oportuno de transporte.
- ✓ Actuar prontamente cuando se informe sobre una emergencia y usar el equipo que se tenga a su disposición según el evento.
- ✓ Reportar el material utilizado.
- ✓ Ayudar a restaurar lo más pronto posible el normal funcionamiento de las actividades de la empresa, después de una emergencia.

• **Funciones Grupo de control de incendios:**

Debe actuar prontamente cuando se presente una emergencia de incendio, tratando de extinguirlo con extintores portátiles, siempre y cuando no se ponga en peligro su



**LUIS DARIO  
CONTRERAS MEJÍA**

Ingeniero Civil - Esp. en vías y transporte

Ingeniería  
Consultoría  
Construcciones



integridad. Además, debe acordar con el cuerpo de bomberos, la Defensa Civil y la Cruz Roja, su intervención siguiendo las instrucciones del coordinador de la brigada.

• **Funciones Grupo de primeros auxilios:**

Es su responsabilidad prestar los primeros auxilios a los lesionados por la emergencia, solicitar ayuda a los servicios médicos y ponerse a las órdenes del coordinador de la brigada.

• **Funciones Grupo de evacuación:**

Debe asegurar la salida del personal de las diferentes instalaciones hasta un lugar seguro, verificar que todas las personas hayan abandonado el área afectada y reportar cualquier novedad o situación anómala.

2. Previa socialización de las funciones, responsabilidades, niveles de autoridad, elección y aceptación de los cargos dentro del total de los trabajadores inscritos, se convocó a la reunión para la conformación de la Brigada de Emergencias, de la siguiente manera:

**BRIGADA DE PRIMEROS AUXILIOS**

JOHAN ANDRES MONTAÑEZ RAMIREZ

**BRIGADA DE PREVENCIÓN Y CONTROL DE INCENDIOS**

CARLO ALBERTO MARTINEZ

**BRIGADA DE EVACUACIÓN**

13.452.173

3. Siendo las 10:00 am, se da por terminada la reunión de conformación de la Brigada de emergencias.

4. Firman en aprobación:

  
LUIS DARIO CONTRERAS MEJIA  
C.C. 88.276.486

  
JOHAN ANDRES MONTAÑEZ R.  
C.C. 1.090.505.735

  
CARLO ALBERTO MARTINEZ  
C.C. 88.231.924

  
MIGUEL ANGEL FLOREZ  
C.C. 13.452.173

		<b>INGENIERÍA CONSULTORÍA CONSTRUCCIONES</b>		<b>INSPECCIÓN GENERAL DE ÁREAS DE TRABAJO</b>		<b>CÓDIGO</b> SST-F-IAT-01
						<b>VERSIÓN</b> 1
<b>REALIZADO POR/ CARGO:</b>		<b>JOHAN ANDRES MONTAÑEZ RAMIREZ</b>				
<b>ÁREA: FRENTE DE OBRA</b>				<b>FECHA</b> 26 Nov 2024		
<b>Convenciones:</b> Insatisfactorio <i>IF</i> , Satisfactorio <i>S</i> , Aceptable <i>A</i> , No Aplica <i>NA</i>						
ASPECTOS A EVALUAR	CALIFICACIÓN				OBSERVACIONES	
	S	IF	A	N.A		
<b>INSTALACIONES LOCATIVAS</b>						
Instalaciones Limpias y Ordenadas.	X					
Drenajes en buen estado (Sin obstrucciones, con tapas y rejillas cuando se requieran).	X					
<b>AMBIENTE</b>						
Condiciones de Temperatura Aceptables para el confort en el área de trabajo y/o servicio.	X					
Servicio de Suministro de Agua.	X					
<b>SANEAMIENTO BÁSICO Y SERVICIOS SANITARIOS</b>						
Recipientes de residuos se encuentran cerca de la fuente de generación, limpios y señalizados.			X			
Unidades Sanitarias y de desinfección limpios y sin averías.			X			
<b>SEÑALIZACIÓN Y DEMARCACIÓN</b>						
La señalización permanece limpia y en buenas condiciones.			X			
<b>MÁQUINAS Y EQUIPOS</b>						
Máquinas y Equipos en buen estado.				X		
Solo las personas entrenadas utilizan las máquinas y equipos.				X		
<b>HERRAMIENTAS</b>						
Las Herramientas son suficientes para realizar las labores asignadas, están limpias y en buen estado.	X					
<b>ALMACENAMIENTO DE MATERIALES, REPUESTOS E INSUMOS</b>						
Los elementos almacenados están limpios.	X					
Espacio suficiente para áreas de almacenamiento y ampliamiento, contando con cubierta.	X					
Se dispone de un lugar independiente para los elementos de protección personal y lo utilizan.	X					
<b>ELEMENTOS DE PROTECCIÓN PERSONAL</b>						
Se utilizan los elementos de protección personal de acuerdo al riesgo y están en buen estado.	X					
El personal ajeno al área de trabajo utiliza calzado adecuado para la circulación en zonas de trabajo.	X					
Ubicación adecuada de los objetos de uso personal (calzado, ropa, dotación).	X					
Unidades Sanitarias limpias y sin averías.			X			
<b>EQUIPOS DE EMERGENCIA</b>						
El estado de los elementos de emergencia (extintor, botiquín, camilla) es óptimo y cuentan con los elementos necesarios.				X		
<b>PLAN DE ACCIÓN</b>						
ACTIVIDAD	Responsable	Fecha de Compromiso	Fecha de Verificación	Cumple / No Cumple		

 <b>LUIS DARIO CONTRERAS MEJIA</b> Ingeniero Civil - Esp. en vías y transporte Ingeniería Consultoría Construcciones	<b>INSPECCIÓN GENERAL DE ÁREAS DE TRABAJO</b>				<b>CÓDIGO</b>	SST-F-IAT-01
					<b>VERSIÓN</b>	1
<b>REALIZADO POR/ CARGO:</b>		<b>JOHAN ANDRES MONTAÑEZ RAMIREZ</b>				
<b>ÁREA: FRENTE DE OBRA</b>				<b>FECHA</b> 04 Dic 2024		
<b>Convenciones:</b> Insatisfactorio <b>IF</b> , Satisfactorio <b>S</b> , Aceptable <b>A</b> , No Aplica <b>NA</b>						
ASPECTOS A EVALUAR	CALIFICACIÓN					OBSERVACIONES
	S	IF	A	N.A		
<b>INSTALACIONES LOCATIVAS</b>						
Instalaciones Limpias y Ordenadas.	X					
Drenajes en buen estado (Sin obstrucciones, con tapas y rejillas cuando se requieran).	X					
<b>AMBIENTE</b>						
Condiciones de Temperatura Aceptables para el confort en el área de trabajo y/o servicio.	X					
Servicio de Suministro de Agua.	X					
<b>SANEAMIENTO BÁSICO Y SERVICIOS SANITARIOS</b>						
Recipientes de residuos se encuentran cerca de la fuente de generación, limpios y señalizados.			X			
Unidades Sanitarias y de desinfección limpias y sin averías.			X			
<b>SEÑALIZACIÓN Y DEMARCACIÓN</b>						
La señalización permanece limpia y en buenas condiciones.			X			
<b>MÁQUINAS Y EQUIPOS</b>						
Máquinas y Equipos en buen estado.				X		
Solo las personas entrenadas utilizan las máquinas y equipos.				X		
<b>HERRAMIENTAS</b>						
Las Herramientas son suficientes para realizar las labores asignadas, están limpias y en buen estado.	X					
<b>ALMACENAMIENTO DE MATERIALES, REPUESTOS E INSUMOS</b>						
Los elementos almacenados están limpios.	X					
Espacio suficiente para áreas de almacenamiento y ampliamento, contando con cubierta.	X					
Se dispone de un lugar independiente para los elementos de protección personal y lo utilizan.	X					
<b>ELEMENTOS DE PROTECCIÓN PERSONAL</b>						
Se utilizan los elementos de protección personal de acuerdo al riesgo y están en buen estado.	X					
El personal ajeno al área de trabajo utiliza calzado adecuado para la circulación en zonas de trabajo.	X					
Ubicación adecuada de los objetos de uso personal (calzado, ropa, dotación).	X					
Unidades Sanitarias limpias y sin averías.			X			
<b>EQUIPOS DE EMERGENCIA</b>						
El estado de los elementos de emergencia (extintor, botiquín, camilla) es óptimo y cuentan con los elementos necesarios.				X		
<b>PLAN DE ACCIÓN</b>						
ACTIVIDAD	Responsable	Fecha de Compromiso	Fecha de Verificación	Cumple / No Cumple		

 <b>LUIS DARIO CONTRERAS MEJIA</b> <small>Ingeniero Civil - Esp. en vías y transporte</small>		<b>Ingeniería Consultoría Construcciones</b>			<b>INSPECCIÓN GENERAL DE ÁREAS DE TRABAJO</b>		<b>CÓDIGO</b> SST-F-IAT-01
							<b>VERSIÓN</b> 1
<b>REALIZADO POR/ CARGO:</b>				<b>JOHAN ANDRES MONTAÑEZ RAMIREZ</b>			
<b>ÁREA: FRENTE DE OBRA</b>					<b>FECHA</b> 12 Dic 2024		
<b>Convenciones:</b> Insatisfactorio <i>IF</i> , Satisfactorio <i>S</i> , Aceptable <i>A</i> , No Aplica <i>NA</i>							
<b>ASPECTOS A EVALUAR</b>		<b>CALIFICACIÓN</b>				<b>OBSERVACIONES</b>	
		<i>S</i>	<i>IF</i>	<i>A</i>	<i>NA</i>		
<b>INSTALACIONES LOCATIVAS</b>							
Instalaciones Limpias y Ordenadas.		×					
Drenajes en buen estado (Sin obstrucciones, con tapas y rejillas cuando se requieran).		×					
<b>AMBIENTE</b>							
Condiciones de Temperatura Aceptables para el confort en el área de trabajo y/o servicio.		×					
Servicio de Suministro de Agua.		×					
<b>SANEAMIENTO BÁSICO Y SERVICIOS SANITARIOS</b>							
Recipientes de residuos se encuentran cerca de la fuente de generación, limpios y señalizados.				×			
Unidades Sanitarias y de desinfección limpios y sin averías.				×			
<b>SEÑALIZACIÓN Y DEMARCACIÓN</b>							
La señalización permanece limpia y en buenas condiciones.				×			
<b>MÁQUINAS Y EQUIPOS</b>							
Máquinas y Equipos en buen estado.					×		
Solo las personas entrenadas utilizan las máquinas y equipos.					×		
<b>HERRAMIENTAS</b>							
Las Herramientas son suficientes para realizar las labores asignadas, están limpias y en buen estado.		×					
<b>ALMACENAMIENTO DE MATERIALES, REPUESTOS E INSUMOS</b>							
Los elementos almacenados están limpios.		×					
Espacio suficiente para áreas de almacenamiento y ampliamiento, contando con cubierta.		×					
Se dispone de un lugar independiente para los elementos de protección personal y lo utilizan.		×					
<b>ELEMENTOS DE PROTECCIÓN PERSONAL</b>							
Se utilizan los elementos de protección personal de acuerdo al riesgo y están en buen estado.		×					
El personal ajeno al área de trabajo utiliza calzado adecuado para la circulación en zonas de trabajo.		×					
Ubicación adecuada de los objetos de uso personal (calzado, ropa, dotación).		×					
Unidades Sanitarias limpias y sin averías.				×			
<b>EQUIPOS DE EMERGENCIA</b>							
El estado de los elementos de emergencia (extintor, botiquín, camilla) es óptimo y cuentan con los elementos necesarios.					×		
<b>PLAN DE ACCIÓN</b>							
<b>ACTIVIDAD</b>	<b>Responsable</b>	<b>Fecha de Compromiso</b>	<b>Fecha de Verificación</b>	<b>Cumple / No Cumple</b>			



**LUIS DARIO  
CONTRERAS MEJIA**

Ingeniero Civil - Esp. en vías y transporte

Ingeniería  
Consultoría  
Construcciones



ENTREGA DE ELEMENTOS DE PROTECCION PERSONAL (EPP)

RESPONSABLE LUIS DARIO CONTRERAS MEJIA

**OBJETO: CONSTRUCCIÓN DE OFICINAS ADMINISTRATIVAS PARA EL  
CENTRO TECNOLÓGICO DE CÚCUTA.**

DESCRIPCION

CABEZA	FACIAL		MANOS	CORPORAL		DATOS DEL TRABAJADOR
CASCO	TAPABOCA	GAFAS	GUANTES	CAMISA	GORRA TIPO CHAVO	
X		X	X	X		NOMBRE: Carlos Alberto Martinez R. CEDULA: 88.231.924 FIRMA: Carlos A. Martinez R.
X		X	X	X		NOMBRE: Miguel Angel Florez CEDULA: 13.452.173 FIRMA: Miguel A. Florez

FECHA: 12 - Nov. 2024

FIRMA



AXA COLPATRIA

## CERTIFICACIÓN DE ACCIDENTES

Nos permitimos certificar que la empresa LUIS DARIO CONTRERAS MEJIA identificada con NIT 88276486 y número de afiliación 9005067 no reportó ningún accidente de trabajo en la ciudad de CUCUTA a la ADMINISTRADORA DE RIESGOS LABORALES AXA COLPATRIA.

Documento generado a través de la página de internet [www.axacolpatria.co](http://www.axacolpatria.co) a los 20 días del mes de diciembre del 2024 a las 17:05:37.

Cordialmente,

A handwritten signature in black ink, appearing to be 'Luis Dario Contreras Mejia', written over a horizontal line.

DIRECCIÓN DE PRESTACIONES ECONOMICAS  
AXA COLPATRIA SEGUROS DE VIDA S.A.

PLANILLA DE AUTOLIQUIDACIÓN DE APORTES  
 PLANILLA NRO. 31852980  
 REFERENCIA DE PAGO (PIN):  
 Fecha Pago Planilla: 2024-12-18

PAGADA

DATOS DEL APORTANTE					
RAZÓN SOCIAL	LUIS DARIO CONTRERAS MEJIA	TIPO DE PERSONA	Natural	TIPO DE DOCUMENTO	Cédula de Ciudadanía
Nro. DE IDENTIFICACIÓN	88276486	D.V.	0	TIPO DE APORTANTE	Independiente
DIRECCIÓN DE CORRESPONDENCIA	CALLE 10 N 35 178	DEPARTAMENTO	NORTE DE SANTAD	MUNICIPIO	CUCUTA
ACTIVIDAD ECONÓMICA	8299	CORREO ELECTRÓNICO	GROUPQUALITYSEGUROS@GMAIL.COM	TELÉFONO	5837611
FAX	0	SUCURSAL	0	NOMBRE SUCURSAL	0
TIPO DE ENTIDAD	Privada	ARL	SINARP	Tipo de aportante	Independiente

REPRESENTANTE LEGAL			
Nro. DE IDENTIFICACIÓN		PRIMER APELLIDO	SEGUNDO APELLIDO
PRIMER NOMBRE		SEGUNDO NOMBRE	

PERÍODO COTIZACIÓN PENSIÓN		PERÍODO COTIZACIÓN SALUD		FORMA DE PRESENTACIÓN
Año: 2024	Mes: 12	Año: 2024	Mes: 12	Único
Nro. DE TRABAJADORES		Vlr. TOTAL NÓMINA		Nro. DE RADICACIÓN
1		\$0		31852980

IDENTIFICACIÓN DEL AFILIADO										Salario	
Identificación	Tipo Vinculación	Sub tipo Cot	Ext no obl	Colombiano ext	Dpto	Mun	Actividad Eco	Tipo de Salario	Nombres		Salario Básico
CC-88276486	03	No	No	No	54	1	0	Salario	CONTRERAS MEJIA LUIS DARIO		\$1.300.000

NOVEDADES																													
Identificación	ING	Fecha Ing	RET	Fecha Ret	T D A D A S E E	T D A S P P	V	Fecha Nov Vsp	V S E T	S L N	Fecha Sln Inicio	Fecha Sln Fin	I G E E	Fecha Ige Inicio	Fecha Ige Fin	L M A	Fecha Lma Inicio	Fecha Lma Fin	V A C	Fecha Vac Inicio	Fecha Vac Fin	A V P T	Fecha Vct Inicio	Fecha Vct Fin	IRL	Fecha Irp Inicio	Fecha Irp Fin		
CC - 88276486																											0		

SISTEMA GENERAL DE PENSIONES											
Identificación	APP	Días Cotizados	IBC pensión	Tarifa	Cot Obl	Cot Vol Afil	Cot Vol Aport	Total Cot	Fondo Sol	Fondo Subsistencia	Vlr no ret
CC - 88276486	PORVENIR	30	\$1.300.000	0.1600000	\$208.000	\$0	\$0	\$208.000	\$0	\$0	\$0

SISTEMA GENERAL DE SALUD										SISTEMA GENERAL DE RIESGOS PROFESIONALES					
Identificación	EPS	Días Cot	IBC salud	Tarifa	Cot Obl	UPC Adic	Núm Aut EG	Valor EG	Núm Aut Lic	Valor Lic	Días Cot	IBC Riesgos	Có d CT	Tarifa	Cot Obl
CC - 88276486	SANITAS	30	\$1.300.000	0.1250000	\$162.500	\$0	0	\$0	0	\$0	0	\$0	0	0.0000000	\$0

APORTES PARAFISCALES													
Identificación	CCF	Días Cot a CCF	IBC Cajas	Tarifa CCF	Aporte CCF	Tarifa SENA	Aporte SENA	Tarifa ICBF	Aporte ICBF	Tarifa ESAP	Aporte ESAP	Tarifa Min Edu	Aporte Min Edu
CC-88276486	SIN CCF	0	\$0	0.0000000	\$0	0.0000000	\$0	0.0000000	\$0	0.0000000	\$0	0.0000000	\$0

TOTALES PARA EL PERÍODO 2024 - 12											
TOTAL APORTES DEL PERÍODO A PENSIÓN POR ADMINISTRADORA											
ADMINISTRADO RA	NÚM AFIL	VLR TOTAL COT OBL	VLR COTIZACIÓN VOL AFIL	VLR COTIZACIÓN VOL APOR	VLR APORTE FONDO PENSIÓN SOL	VLR APORTE FONDO PENSIÓN SUBS	DÍAS MORA	VLR INTERESES	VLR INTERESES FONDO DE SOLIDARIDAD	VLR INTERESES FONDO DE SUBSISTENCIA	TOTAL PAGAR
PORVENIR	1	\$208.000	\$0	\$0	\$0	\$0	0	\$0	\$0	\$0	\$208.000

**TOTAL APORTES DEL PERÍODO A SALUD POR ADMINISTRADORA**

ADMINISTRADORA	NÚM AFIL	VLR TOTAL COT OBL	VLR UPC	AUT. IGE	VLR IGE	AUT. DESC LMA	VLR LMA	VLR NETO APORTES DE COT	DÍAS MORA	VLR INTERESES COT OBL	VLR INTERESES UPC	SUBTOT AL APORTES COT	SUBTOT AL APORTES	RADICACIÓN AUTOLIQ INICIAL	SALDO FAVOR PERÍODO ANTERIOR COT OBL	SALDO FAVOR PERÍODO ANTERIOR UPC	TOTAL PAGAR COT OBL	TOTAL PAGAR UPC	FONDO DE SOL SALUD	TOTAL PAGAR
SANITAS	1	\$162.500	\$0	0	\$0	0	\$0	\$162.500	0	\$0	\$0	\$162.500	\$0	0	\$0	\$0	\$162.500	\$0	\$0	\$162.500

**TOTAL APORTES DEL PERÍODO A RIESGOS PROFESIONALES POR ADMINISTRADORA**

ADMINISTRADORA	NÚM AFIL	VLR TOTAL COT OBL	NÚM AUT PAGO INCAPACIDADES	VLR INCAPACIDADES	VLR APORTES PAGADOS A OTROS RIESGOS	VLR NETO APORTES COTIZACIÓN	DÍAS MORA	INT MORA COT OBL	SUBTOTAL APORTES COT	NÚM RAD AUTOLIQ INICIAL	SALDO A FAVOR PERÍODO ANTERIOR	FONDO SOL RIESGOS PROFESIONALES	TOTAL PAGAR
SINARP	0	\$0	0	\$0	\$0	\$0	0	\$0	\$0	0	\$0	\$0	\$0

**TOTAL APORTES PARAFISCALES**

NOMBRE ENTIDAD	NÚM DE AFIL	VLR TOTAL APORTES	DÍAS MORA	INTERESES MORA	TOTAL A PAGAR
SIN CCF	1	\$0	0	\$0	\$0
SENA	0	\$0	0	\$0	\$0
ICBF	0	\$0	0	\$0	\$0
ESAP	0	\$0	0	\$0	\$0
MinEdu	0	\$0	0	\$0	\$0

**TOTAL A PAGAR**

CONCEPTO	TOTAL ENTIDADES	VALOR
SALUD	1	\$162.500
PENSIONES	1	\$208.000
RIESGOS PROFESIONALES	0	\$0
CAJAS DE COMPENSACIÓN	0	\$0
SENA	1	\$0
ICBF	1	\$0
ESAP	1	\$0
MINISTERIO DE EDUCACIÓN	1	\$0
<b>GRAN TOTAL</b>	<b>1</b>	<b>\$370.500</b>





PLANILLA DE AUTOLIQUIDACIÓN DE APORTES  
PLANILLA NRO. 31398397  
REFERENCIA DE PAGO (PIN):  
Fecha Pago Planilla: 2024-12-06

PAGADA

DATOS DEL APORTANTE					
RAZÓN SOCIAL	LUIS DARIO CONTRERAS MEJIA	TIPO DE PERSONA	Natural	TIPO DE DOCUMENTO	Cédula de Ciudadanía
Nro. DE IDENTIFICACIÓN	88276486	D.V.	0	TIPO DE APORTANTE	Independiente
DIRECCIÓN DE CORRESPONDENCIA	CALLE 10 N 35 178	DEPARTAMENTO	NORTE DE SANTAD	MUNICIPIO	CUCUTA
ACTIVIDAD ECONÓMICA	8299	CORREO ELECTRÓNICO	GROUPQUALITYSEGUROS@GMAIL.COM	TELÉFONO	5837611
FAX	0	SUCURSAL	0	NOMBRE SUCURSAL	0
TIPO DE ENTIDAD	Privada	ARL	SINARP	Tipo de aportante	Independiente

REPRESENTANTE LEGAL			
Nro. DE IDENTIFICACIÓN		PRIMER APELLIDO	SEGUNDO APELLIDO
PRIMER NOMBRE		SEGUNDO NOMBRE	

PERÍODO COTIZACIÓN PENSIÓN		PERÍODO COTIZACIÓN SALUD		FORMA DE PRESENTACIÓN
Año: 2024	Mes: 11	Año: 2024	Mes: 11	Único
Nro. DE TRABAJADORES		Vlr. TOTAL NÓMINA		Nro. DE RADICACIÓN
1		\$0		31398397

IDENTIFICACIÓN DEL AFILIADO										Salario	
Identificación	Tipo Vinculación	Sub tipo Cot	Ext no obl	Colombiano ext	Dpto	Mun	Actividad Eco	Tipo de Salario	Nombres		Salario Básico
CC-88276486	03	No	No	No	54	1	0	Salario	CONTRERAS MEJIA LUIS DARIO		\$1.300.000

NOVEDADES																													
Identificación	ING	Fecha Ing	RET	Fecha Ret	T D E	T A E	T D A	T V S	Fecha Nov Vsp	V T E	V S L	Fecha Sln Inicio	Fecha Sln Fin	I G E	Fecha Ige Inicio	Fecha Ige Fin	L M A	Fecha Lma Inicio	Fecha Lma Fin	V A C	Fecha Vac Inicio	Fecha Vac Fin	A V C	Fecha Vct Inicio	Fecha Vct Fin	IRL	Fecha Irp Inicio	Fecha Irp Fin	
CC - 88276486																											0		

SISTEMA GENERAL DE PENSIONES											
Identificación	AFP	Días Cotizados	IBC pensión	Tarifa	Cot Obl	Cot Vol Afil	Cot Vol Aport	Total Cot	Fondo Sol	Fondo Subsistencia	Vlr no ret
CC - 88276486	PORVENIR	30	\$1.300.000	0.1600000	\$208.000	\$0	\$0	\$208.000	\$0	\$0	\$0

SISTEMA GENERAL DE SALUD										SISTEMA GENERAL DE RIESGOS PROFESIONALES					
Identificación	EPS	Días Cot	IBC salud	Tarifa	Cot Obl	UPC Adic	Núm Aut EG	Valor EG	Núm Aut Lic	Valor Lic	Días Cot	IBC Riesgos	Có d CT	Tarifa	Cot Obl
CC - 88276486	SANITAS	30	\$1.300.000	0.1250000	\$162.500	\$0	0	\$0	0	\$0	0	\$0	0	0.0000000	\$0

APORTES PARAFISCALES													
Identificación	CCF	Días Cot a CCF	IBC Cajas	Tarifa CCF	Aporte CCF	Tarifa SENA	Aporte SENA	Tarifa ICBF	Aporte ICBF	Tarifa ESAP	Aporte ESAP	Tarifa Min Edu	Aporte Min Edu
CC-88276486	SIN CCF	0	\$0	0.0000000	\$0	0.0000000	\$0	0.0000000	\$0	0.0000000	\$0	0.0000000	\$0

TOTALES PARA EL PERÍODO 2024 - 11											
TOTAL APORTES DEL PERÍODO A PENSIÓN POR ADMINISTRADORA											
ADMINISTRADORA	NÚM AFIL	VLR TOTAL COT OBL	VLR COTIZACIÓN VOL AFIL	VLR COTIZACIÓN VOL APOR	VLR APORTE FONDO PENSIÓN SOL	VLR APORTE FONDO PENSIÓN SUBS	DÍAS MORA	VLR INTERESES	VLR INTERESES FONDO DE SOLIDARIDAD	VLR INTERESES FONDO DE SUBSISTENCIA	TOTAL PAGAR
PORVENIR	1	\$208.000	\$0	\$0	\$0	\$0	0	\$0	\$0	\$0	\$208.000

TOTAL APORTES DEL PERÍODO A SALUD POR ADMINISTRADORA																				
ADMINISTRADORA	NÚM AFIL	VLR TOTAL COT OBL	VLR UPC	AUT. IGE	VLR IGE	AUT. DESC LMA	VLR LMA	VLR NETO APORTES DE COT	DÍAS MORA	VLR INTERESES COT OBL	VLR INTERESES UPC	SUBTOT AL APORTES COT	SUBTOT AL APORTES	RADICACIÓN AUTOLIQ INICIAL	SALDO FAVOR PERÍODO ANTERIOR COT OBL	SALDO FAVOR PERÍODO ANTERIOR UPC	TOTAL PAGAR COT OBL	TOTAL PAGAR UPC	FONDO DE SOL SALUD	TOTAL PAGAR
SANTITAS	1	\$162.500	\$0	0	\$0	0	\$0	\$162.500	0	\$0	\$0	\$162.500	\$0	0	\$0	\$0	\$162.500	\$0	\$0	\$162.500

TOTAL APORTES DEL PERÍODO A RIESGOS PROFESIONALES POR ADMINISTRADORA													
ADMINISTRADORA	NÚM AFIL	VLR TOTAL COT OBL	NÚM AUT PAGO INCAPACIDADES	VLR INCAPACIDADES	VLR APORTES PAGADOS A OTROS RIESGOS	VLR NETO APORTES COTIZACIÓN	DÍAS MORA	INT MORA COT OBL	SUBTOTAL APORTES COT	NÚM RAD AUTOLIQ INICIAL	SALDO A FAVOR PERÍODO ANTERIOR	FONDO SOL RIESGOS PROFESIONALES	TOTAL PAGAR
SINARP	0	\$0	0	\$0	\$0	\$0	0	\$0	\$0	0	\$0	\$0	\$0

TOTAL APORTES PARAFISCALES					
NOMBRE ENTIDAD	NÚM DE AFIL	VLR TOTAL APORTES	DÍAS MORA	INTERESES MORA	TOTAL A PAGAR
SIN CCF	1	\$0	0	\$0	\$0
SENA	0	\$0	0	\$0	\$0
ICBF	0	\$0	0	\$0	\$0
ESAP	0	\$0	0	\$0	\$0
MinEdu	0	\$0	0	\$0	\$0

TOTAL A PAGAR		
CONCEPTO	TOTAL ENTIDADES	VALOR
SALUD	1	\$162.500
PENSIONES	1	\$208.000
RIESGOS PROFESIONALES	0	\$0
CAJAS DE COMPENSACIÓN	0	\$0
SENA	1	\$0
ICBF	1	\$0
ESAP	1	\$0
MINISTERIO DE EDUCACIÓN	1	\$0
GRAN TOTAL	1	\$370.500



PLANILLA DE AUTOLIQUIDACIÓN DE APORTES  
PLANILLA NRO. 31953282  
REFERENCIA DE PAGO (PIN):  
Fecha Pago Planilla: 2024-12-18

PAGADA

DATOS DEL APORTANTE					
RAZÓN SOCIAL	LUIS DARIO CONTRERAS	TIPO DE PERSONA	Natural	TIPO DE DOCUMENTO	Cédula de Ciudadanía
Nro. DE IDENTIFICACIÓN	88276486	D.V.	0	TIPO DE APORTANTE	B menor a 200 empleados
DIRECCIÓN DE CORRESPONDENCIA	AV 10 53 23 MONTICELLO LOS PATIOS	DEPARTAMENTO	NORTE DE SANTAD	MUNICIPIO	CUCUTA
ACTIVIDAD ECONÓMICA	4290	CORREO ELECTRÓNICO	GROUPQUALITYSEGUROS@GMAIL.COM	TELÉFONO	3217842292
FAX	0	SUCURSAL	88276486	NOMBRE SUCURSAL	0005
TIPO DE ENTIDAD	Privada	ARL	SEGUROS COLPATRIA	Tipo de aportante	Empleador

REPRESENTANTE LEGAL					
Nro. DE IDENTIFICACIÓN		PRIMER APELLIDO		SEGUNDO APELLIDO	
PRIMER NOMBRE		SEGUNDO NOMBRE			

PERÍODO COTIZACIÓN PENSIÓN		PERÍODO COTIZACIÓN SALUD		FORMA DE PRESENTACIÓN
Año: 2024	Mes: 12	Año: 2025	Mes: 01	Sucursal
Nro. DE TRABAJADORES		Vlr. TOTAL NÓMINA		Nro. DE RADICACIÓN
3		\$1.820.001		31953282

IDENTIFICACIÓN DEL AFILIADO										Salario
Identificación	Tipo Vinculación	Sub tipo Cot	Ext no obl	Colombiano ext	Dpto	Mun	Actividad Eco	Tipo de Salario	Nombres	Salario Básico
CC-13452173	01	No	No	No	54	1	5429001	Fijo	FLOREZ OSORIO MIGUEL ANGEL	\$1.300.000
CC-88231924	01	No	No	No	54	1	5429001	Fijo	MARTINEZ RODRIGUEZ CARLOS ALBERTO	\$1.300.000
CC-1090505735	01	No	No	No	54	1	5429001	Fijo	MONTAÑEZ RAMIREZ JOHAN ANDRES	\$1.300.000

NOVEDADES																																
Identificación	ING	Fecha Ing	RET	Fecha Ret	T D E	T A D E	T A D E	T V P P	Fecha Nov Vsp	V T E	V S L N	Fecha Sln Inicio	Fecha Sln Fin	I G E	Fecha Ige Inicio	Fecha Ige Fin	L M A	Fecha Lma Inicio	Fecha Lma Fin	V A C	Fecha Vac Inicio	Fecha Vac Fin	A V P T	Fecha Vct Inicio	Fecha Vct Fin	IRL	Fecha Irp Inicio	Fecha Irp Fin				
CC - 13452173			X	2024-12-14																										0		
CC - 88231924			X	2024-12-14																										0		
CC - 1090505735			X	2024-12-14																										0		

SISTEMA GENERAL DE PENSIONES											
Identificación	AFP	Días Cotizados	IBC pensión	Tarifa	Cot Obl	Cot Vol Afil	Cot Vol Aport	Total Cot	Fondo Sol	Fondo Subsistencia	Vlr no ret
CC - 13452173	COLPENSIONES	14	\$606.667	0.1600000	\$97.100	\$0	\$0	\$97.100	\$0	\$0	\$0
CC - 88231924	PORVENIR	14	\$606.667	0.1600000	\$97.100	\$0	\$0	\$97.100	\$0	\$0	\$0
CC - 1090505735	PROTECCION	14	\$606.667	0.1600000	\$97.100	\$0	\$0	\$97.100	\$0	\$0	\$0

SISTEMA GENERAL DE SALUD											SISTEMA GENERAL DE RIESGOS PROFESIONALES				
Identificación	EPS	Días Cot	IBC salud	Tarifa	Cot Obl	UPC Adic	Núm Aut EG	Valor EG	Núm Aut Lic	Valor Lic	Días Cot	IBC Riesgos	Có d CT	Tarifa	Cot Obl
CC - 13452173	COMFAORIENTE	14	\$606.667	0.0400000	\$24.300	\$0	0	\$0	0	\$0	14	\$606.667	1	0.0696000	\$42.300
CC - 88231924	NUEVA E.P.S. S.A.	14	\$606.667	0.0400000	\$24.300	\$0	0	\$0	0	\$0	14	\$606.667	1	0.0696000	\$42.300
CC - 1090505735	NUEVA E.P.S. S.A. MOV	14	\$606.667	0.0400000	\$24.300	\$0	0	\$0	0	\$0	14	\$606.667	1	0.0696000	\$42.300

APORTES PARAFISCALES													
Identificación	CCF	Días Cot a CCF	IBC Cajas	Tarifa CCF	Aporte CCF	Tarifa SENA	Aporte SENA	Tarifa ICBF	Aporte ICBF	Tarifa ESAP	Aporte ESAP	Tarifa Min Edu	Aporte Min Edu
CC-13452173	COMFAORIENTE	14	\$606.667	0.0400000	\$24.300	0.0000000	\$0	0.0000000	\$0	0.0000000	\$0	0.0000000	\$0

**APORTES PARAFISCALES**

Identificación	CCF	Días Cot a CCF	IBC Cajas	Tarifa CCF	Aporte CCF	Tarifa SENA	Aporte SENA	Tarifa ICBF	Aporte ICBF	Tarifa ESAP	Aporte ESAP	Tarifa Min Edu	Aporte Min Edu
CC-88231924	COMFAORIENTE	14	\$606.667	0.0400000	\$24.300	0.0000000	\$0	0.0000000	\$0	0.0000000	\$0	0.0000000	\$0
CC-1090505735	COMFAORIENTE	14	\$606.667	0.0400000	\$24.300	0.0000000	\$0	0.0000000	\$0	0.0000000	\$0	0.0000000	\$0

**TOTALES PARA EL PERÍODO 2024 - 12**

**TOTAL APORTES DEL PERÍODO A PENSIÓN POR ADMINISTRADORA**

ADMINISTRADO RA	NÚM AFIL	VLR TOTAL COT OBL	VLR COTIZACIÓN VOL AFIL	VLR COTIZACIÓN VOL APOR	VLR APORTE FONDO PENSIÓN SOL	VLR APORTE FONDO PENSIÓN SUBS	DÍAS MORA	VLR INTERESES	VLR INTERESES FONDO DE SOLIDARIDAD	VLR INTERESES FONDO DE SUBSISTENCIA	TOTAL PAGAR
COLPENSIONES	1	\$97.100	\$0	\$0	\$0	\$0	0	\$0	\$0	\$0	\$97.100
PROTECCION	1	\$97.100	\$0	\$0	\$0	\$0	0	\$0	\$0	\$0	\$97.100
PORVENIR	1	\$97.100	\$0	\$0	\$0	\$0	0	\$0	\$0	\$0	\$97.100

**TOTAL APORTES DEL PERÍODO A SALUD POR ADMINISTRADORA**

ADMINISTRADORA	NÚM AFIL	VLR TOTAL COT OBL	VLR UPC	AUT. IGE	VLR IGE	AUT. DESC LMA	VLR LMA	VLR NETO APORTES DE COT	DÍAS MORA	VLR INTERESES COT OBL	VLR INTERESES UPC	SUBTOT AL APORTES COT	SUBTOT AL APORTES	RADICACIÓN AUTOLIQ O INICIAL	SALDO FAVOR PERÍODO ANTERIOR COT OBL	SALDO FAVOR PERÍODO ANTERIOR UPC	TOTAL PAGAR COT OBL	TOTAL PAGAR UPC	FONDO DE SOL SALUD	TOTAL PAGAR
NUEVA E.P.S. S.A.	1	\$24.300	\$0	0	\$0	0	\$0	\$24.300	0	\$0	\$0	\$24.300	\$0	0	\$0	\$0	\$24.300	\$0	\$0	\$24.300
NUEVA E.P.S. S.A. MOV	1	\$24.300	\$0	0	\$0	0	\$0	\$24.300	0	\$0	\$0	\$24.300	\$0	0	\$0	\$0	\$24.300	\$0	\$0	\$24.300
COMFAORIEN TE	1	\$24.300	\$0	0	\$0	0	\$0	\$24.300	0	\$0	\$0	\$24.300	\$0	0	\$0	\$0	\$24.300	\$0	\$0	\$24.300

**TOTAL APORTES DEL PERÍODO A RIESGOS PROFESIONALES POR ADMINISTRADORA**

ADMINISTRADORA	NÚM AFIL	VLR TOTAL COT OBL	NÚM AUT PAGO INCAPACIDADES	VLR INCAPACIDADES	VLR APORTES PAGADOS A OTROS RIESGOS	VLR NETO APORTES COTIZACIÓN	DÍAS MORA	INT MORA COT OBL	SUBTOTAL APORTES COT	NÚM RAD AUTOLIQ O INICIAL	SALDO A FAVOR PERÍODO ANTERIOR	FONDO SOL RIESGOS PROFESIONALES	TOTAL PAGAR
SEGUROS COLPATRIA	3	\$126.900	0	\$0	\$0	\$126.900	0	\$0	\$126.900	0	\$0	\$0	\$126.900

TOTAL APORTES PARAFISCALES					
NOMBRE ENTIDAD	NÚM DE AFIL	VLR TOTAL APORTES	DÍAS MORA	INTERESES MORA	TOTAL A PAGAR
COMFAORIENTE	3	\$72.900	0	\$0	\$72.900
SENA	0	\$0	0	\$0	\$0
ICBF	0	\$0	0	\$0	\$0
ESAP	0	\$0	0	\$0	\$0
MinEdu	0	\$0	0	\$0	\$0

TOTAL A PAGAR		
CONCEPTO	TOTAL ENTIDADES	VALOR
SALUD	3	\$72.900
PENSIONES	3	\$291.300
RIESGOS PROFESIONALES	1	\$126.900
CAJAS DE COMPENSACIÓN	1	\$72.900
SENA	1	\$0
ICBF	1	\$0
ESAP	1	\$0
MINISTERIO DE EDUCACIÓN	1	\$0
GRAN TOTAL	1	\$564.000

PLANILLA DE AUTOLIQUIDACIÓN DE APORTES  
PLANILLA NRO. 31832291  
REFERENCIA DE PAGO (PIN):  
Fecha Pago Planilla: 2024-12-06

PAGADA

DATOS DEL APORTANTE					
RAZÓN SOCIAL	LUIS DARIO CONTRERAS	TIPO DE PERSONA	Natural	TIPO DE DOCUMENTO	Cédula de Ciudadanía
Nro. DE IDENTIFICACIÓN	88276486	D.V.	0	TIPO DE APORTANTE	B menor a 200 empleados
DIRECCIÓN DE CORRESPONDENCIA	AV 10 53 23 MONTICELLO LOS PATIOS	DEPARTAMENTO	NORTE DE SANTAD	MUNICIPIO	CUCUTA
ACTIVIDAD ECONÓMICA	4290	CORREO ELECTRÓNICO	GROUPQUALITYSEGUROS@GMAIL.COM	TELÉFONO	3217842292
FAX	0	SUCURSAL	88276486	NOMBRE SUCURSAL	0005
TIPO DE ENTIDAD	Privada	ARL	SEGUROS COLPATRIA	Tipo de aportante	Empleador

REPRESENTANTE LEGAL					
Nro. DE IDENTIFICACIÓN		PRIMER APELLIDO		SEGUNDO APELLIDO	
PRIMER NOMBRE		SEGUNDO NOMBRE			

PERÍODO COTIZACIÓN PENSIÓN		PERÍODO COTIZACIÓN SALUD		FORMA DE PRESENTACIÓN
Año: 2024	Mes: 11	Año: 2024	Mes: 12	Sucursal
Nro. DE TRABAJADORES		Vlr. TOTAL NÓMINA		Nro. DE RADICACIÓN
3		\$2.210.001		31832291

IDENTIFICACIÓN DEL AFILIADO										Salario
Identificación	Tipo Vinculación	Sub tipo Cot	Ext no obl	Colombiano ext	Dpto	Mun	Actividad Eco	Tipo de Salario	Nombres	Salario Básico
CC-13452173	01	No	No	No	54	1	5429001	Fiijo	FLOREZ OSORIO MIGUEL ANGEL	\$1.300.000
CC-88231924	01	No	No	No	54	1	5429001	Fiijo	MARTINEZ RODRIGUEZ CARLOS ALBERTO	\$1.300.000
CC-1090505735	01	No	No	No	54	1	5429001	Fiijo	MONTAÑEZ RAMIREZ JOHAN ANDRES	\$1.300.000

NOVEDADES																									
Identificación	ING	Fecha Ing	RET	Fecha Ret	T D A D A S	T E E P	T V P P	Fecha Nov Vsp	V T S L	V E T N	S Sln Inicio	Fecha Sln Fin	I G E Inicio	Fecha Ige Fin	L M A Inicio	Fecha Lma Fin	V A C Inicio	Fecha Vac Fin	A V C P T Inicio	Fecha Vct Fin	Fecha Vct Fin	IRL	Fecha Irp Inicio	Fecha Irp Fin	
CC - 13452173	X	2024-11-14																					0		
CC - 88231924	X	2024-11-14																					0		
CC - 1090505735	X	2024-11-14																					0		

SISTEMA GENERAL DE PENSIONES											
Identificación	AFP	Días Cotizados	IBC pensión	Tarifa	Cot Obl	Cot Vol Afil	Cot Vol Aport	Total Cot	Fondo Sol	Fondo Subsistencia	Vlr no ret
CC - 13452173	COLPENSIONES	17	\$736.667	0.1600000	\$117.900	\$0	\$0	\$117.900	\$0	\$0	\$0
CC - 88231924	PORVENIR	17	\$736.667	0.1600000	\$117.900	\$0	\$0	\$117.900	\$0	\$0	\$0
CC - 1090505735	PROTECCION	17	\$736.667	0.1600000	\$117.900	\$0	\$0	\$117.900	\$0	\$0	\$0

SISTEMA GENERAL DE SALUD											SISTEMA GENERAL DE RIESGOS PROFESIONALES				
Identificación	EPS	Días Cot	IBC salud	Tarifa	Cot Obl	UPC Adic	Núm Aut EG	Valor EG	Núm Aut Lic	Valor Lic	Días Cot	IBC Riesgos	Có d CT	Tarifa	Cot Obl
CC - 13452173	COMFAORIENTE	17	\$736.667	0.0400000	\$29.500	\$0	0	\$0	0	\$0	17	\$736.667	1	0.0696000	\$51.300
CC - 88231924	NUEVA E.P.S. S.A.	17	\$736.667	0.0400000	\$29.500	\$0	0	\$0	0	\$0	17	\$736.667	1	0.0696000	\$51.300
CC - 1090505735	NUEVA E.P.S. S.A. MOV	17	\$736.667	0.0400000	\$29.500	\$0	0	\$0	0	\$0	17	\$736.667	1	0.0696000	\$51.300

APORTES PARAFISCALES													
Identificación	CCF	Días Cot a CCF	IBC Cajas	Tarifa CCF	Aporte CCF	Tarifa SENA	Aporte SENA	Tarifa ICBF	Aporte ICBF	Tarifa ESAP	Aporte ESAP	Tarifa Min Edu	Aporte Min Edu
CC-13452173	COMFAORIENTE	17	\$736.667	0.0400000	\$29.500	0.0000000	\$0	0.0000000	\$0	0.0000000	\$0	0.0000000	\$0

**APORTES PARAFISCALES**

Identificación	CCF	Días Cot a CCF	IBC Cajas	Tarifa CCF	Aporte CCF	Tarifa SENA	Aporte SENA	Tarifa ICBF	Aporte ICBF	Tarifa ESAP	Aporte ESAP	Tarifa Min Edu	Aporte Min Edu
CC-88231924	COMFAORIENTE	17	\$736.667	0.0400000	\$29.500	0.0000000	\$0	0.0000000	\$0	0.0000000	\$0	0.0000000	\$0
CC-1090505735	COMFAORIENTE	17	\$736.667	0.0400000	\$29.500	0.0000000	\$0	0.0000000	\$0	0.0000000	\$0	0.0000000	\$0

**TOTALES PARA EL PERÍODO 2024 - 11**

**TOTAL APORTES DEL PERÍODO A PENSIÓN POR ADMINISTRADORA**

ADMINISTRADO RA	NÚM AFIL	VLR TOTAL COT OBL	VLR COTIZACIÓN VOL AFIL	VLR COTIZACIÓN VOL APOR	VLR APORTE FONDO PENSIÓN SOL	VLR APORTE FONDO PENSIÓN SUBS	DÍAS MORA	VLR INTERESES	VLR INTERESES FONDO DE SOLIDARIDAD	VLR INTERESES FONDO DE SUBSISTENCIA	TOTAL PAGAR
PORVENIR	1	\$117.900	\$0	\$0	\$0	\$0	0	\$0	\$0	\$0	\$117.900
COLPENSIONES	1	\$117.900	\$0	\$0	\$0	\$0	0	\$0	\$0	\$0	\$117.900
PROTECCION	1	\$117.900	\$0	\$0	\$0	\$0	0	\$0	\$0	\$0	\$117.900

**TOTAL APORTES DEL PERÍODO A SALUD POR ADMINISTRADORA**

ADMINISTRADORA	NÚM AFIL	VLR TOTAL COT OBL	VLR UPC	AUT. IGE	VLR IGE	AUT. DESC LMA	VLR LMA	VLR NETO APORTES DE COT	DÍAS MORA	VLR INTERESES COT OBL	VLR INTERESES UPC	SUBTOT AL APORTES COT	SUBTOT AL APORTES	RADICACIÓN AUTOLIQ ID INICIAL	SALDO FAVOR PERÍODO ANTERIOR COT OBL	SALDO FAVOR PERÍODO ANTERIOR UPC	TOTAL PAGAR COT OBL	TOTAL PAGAR UPC	FONDO DE SOL SALUD	TOTAL PAGAR
NUEVA E.P.S. S.A.	1	\$29.500	\$0	0	\$0	0	\$0	\$29.500	0	\$0	\$0	\$29.500	\$0	0	\$0	\$0	\$29.500	\$0	\$0	\$29.500
NUEVA E.P.S. S.A. MOV	1	\$29.500	\$0	0	\$0	0	\$0	\$29.500	0	\$0	\$0	\$29.500	\$0	0	\$0	\$0	\$29.500	\$0	\$0	\$29.500
COMFAORIEN TE	1	\$29.500	\$0	0	\$0	0	\$0	\$29.500	0	\$0	\$0	\$29.500	\$0	0	\$0	\$0	\$29.500	\$0	\$0	\$29.500

**TOTAL APORTES DEL PERÍODO A RIESGOS PROFESIONALES POR ADMINISTRADORA**

ADMINISTRADORA	NÚM AFIL	VLR TOTAL COT OBL	NÚM AUT PAGO INCAPACIDADES	VLR INCAPACIDADES	VLR APORTES PAGADOS A OTROS RIESGOS	VLR NETO APORTES COTIZACIÓN	DÍAS MORA	INT MORA COT OBL	SUBTOTAL APORTES COT	NÚM RAD AUTOLIQ ID INICIAL	SALDO A FAVOR PERÍODO ANTERIOR	FONDO SOL RIESGOS PROFESIONALES	TOTAL PAGAR
SEGUROS COLPATRIA	3	\$153.900	0	\$0	\$0	\$153.900	0	\$0	\$153.900	0	\$0	\$0	\$153.900

TOTAL APORTES PARAFISCALES					
NOMBRE ENTIDAD	NÚM DE AFIL	VLR TOTAL APORTES	DÍAS MORA	INTERESES MORA	TOTAL A PAGAR
COMFAORIENTE	3	\$88.500	0	\$0	\$88.500
SENA	0	\$0	0	\$0	\$0
ICBF	0	\$0	0	\$0	\$0
ESAP	0	\$0	0	\$0	\$0
MinEdu	0	\$0	0	\$0	\$0

TOTAL A PAGAR		
CONCEPTO	TOTAL ENTIDADES	VALOR
SALUD	3	\$88.500
PENSIONES	3	\$353.700
RIESGOS PROFESIONALES	1	\$153.900
CAJAS DE COMPENSACIÓN	1	\$88.500
SENA	1	\$0
ICBF	1	\$0
ESAP	1	\$0
MINISTERIO DE EDUCACIÓN	1	\$0
GRAN TOTAL	1	\$684.600



# CENTRO TECNOLÓGICO DE CÚCUTA

## FORMATO MEMORIAS DE CALCULO

FECHA	DD	18	MM	12	AA	24	CAPITULO	LOCALIZACION Y REPLANTEO	CAPITULO No.	1.00
-------	----	----	----	----	----	----	----------	--------------------------	--------------	------

DESCRIPCIÓN DE LA MEMORIA DE CÁLCULO	LOCALIZACIÓN Y REPLANTEO
NOMBRE DEL PROYECTO	CONSTRUCCIÓN DE OFICINAS DE ATENCIÓN EN EL CENTRO TECNOLÓGICO DE CUCUTA CTC
ENTIDAD CONTRATANTE	CENTRO TECNOLÓGICO DE CÚCUTA CTC

DESCRIPCIÓN DEL ITEM	LOCALIZACIÓN Y REPLANTEO	ITEM	1,01	UNID.	M2	No Elem.	Medida Total	
	Descripción				Dimensiones			
					Longitud	Ancho	Alto	
	Area a intervenir				6,40	3,20		
							1,00	20,48
<b>TOTAL</b>							<b>20,48</b>	



OBSERVACIONES:

Proyecto 	Revisó y Aprobó
LUIS DARIO CONTRERAS MEJIA - Contratista de Obra	



# CENTRO TECNOLÓGICO DE CÚCUTA

## FORMATO MEMORIAS DE CALCULO

FECHA	DD	18	MM	12	AA	24	CAPITULO	LOCALIZACION Y REPLANTEO	CAPITULO No.	1,00	
DESCRIPCIÓN DE LA MEMORIA DE CÁLCULO							CERRAMIENTO TELA VERDE				
NOMBRE DEL PROYECTO		CONSTRUCCIÓN DE OFICINAS DE ATENCIÓN EN EL CENTRO TECNOLÓGICO DE CÚCUTA CTC									
ENTIDAD CONTRATANTE		CENTRO TECNOLÓGICO DE CUCUTA CTC									
DESCRIPCIÓN DEL	CERRAMIENTO TELA VERDE			ITEM	1.02	UNID.	ML		No Elem.	Medida Total	
	Descripción				Dimensiones						
	Longitud	Ancho	Alto								
	Eje A-Eje C	6,30			1,00	6,30					
	Eje 1-Eje 2	3,30			1,00	3,30					
<b>TOTAL</b>										<b>9,60</b>	
OBSERVACIONES:											
Proyectó							Revisó y Aprobó				
											
LUIS DARIO CONTRERAS MEJIA - Contratista de Obra											



# CENTRO TECNOLÓGICO DE CÚCUTA

## FORMATO MEMORIAS DE CALCULO

FECHA	DD	18	MM	12	AA	24	CAPITULO	DEMOLICIONES Y EXCAVACIONES	CAPITULO No.	2,00
-------	----	----	----	----	----	----	----------	-----------------------------	--------------	------

DESCRIPCIÓN DE LA MEMORIA DE CÁLCULO: DEMOLICION PISO GRES

NOMBRE DEL PROYECTO: CONSTRUCCIÓN DE OFICINAS DE ATENCIÓN EN EL CENTRO TECNOLÓGICO DE CÚCUTA CTC  
 ENTIDAD CONTRATANTE: CENTRO TECNOLÓGICO DE CUCUTA CTC

DESCRIPCIÓN DEL ITEM	DEMOLICION PISO GRES	ITEM	2,01	UNID.	M2	No Elem.	Medida Total
	Descripción			Dimensiones			
				Longitud	Ancho	Alto	
	Area a Intervenir			6,40	3,20		1,00
	Area a Reponer			0,50	0,50		1,00
<b>TOTAL</b>							<b>21,48</b>

OBSERVACIONES:



Proyectó	Revisó y Aprobó
	
LUIS DARIO CONTRERAS MEJIA - Contratista de Obra	



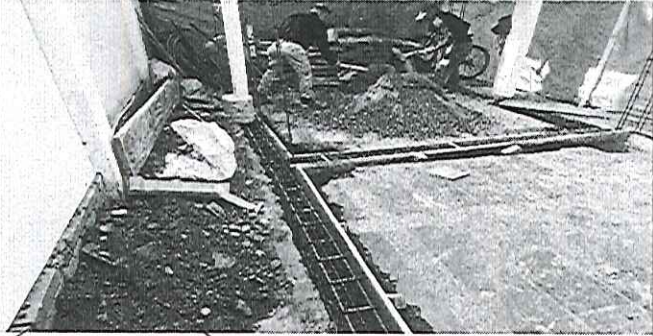

# CENTRO TECNOLÓGICO DE CÚCUTA

## FORMATO MEMORIAS DE CALCULO

FECHA	DD	18	MM	12	AA	24	CAPITULO	DEMOLICIONES Y EXCAVACIONES	CAPITULO No.	2,00	
DESCRIPCIÓN DE LA MEMORIA DE CÁLCULO							EXCAVACION MANUAL SIN CLASIFICAR				
NOMBRE DEL PROYECTO		CONSTRUCCIÓN DE OFICINAS DE ATENCIÓN EN EL CENTRO TECNOLÓGICO DE CÚCUTA CTC									
ENTIDAD CONTRATANTE		CENTRO TECNOLÓGICO DE CÚCUTA CTC									
DESCRIPCIÓN DEL ITEM	EXCAVACION MANUAL SIN CLASIFICAR			ITEM	2,03	UNID.	M3				
	Descripcion				Dimensiones			No Elem.	Medida Total		
					Longitud	Ancho	Alto				
	Area a Intervenir				6,40	3,20	0,60	1,00	12,29		
					<b>TOTAL</b>					<b>12,29</b>	
OBSERVACIONES:											
Proyectó					Revisó y Aprobó						
											
LUIS DARIO CONTRERAS MEJIA - Contratista de Obra											





# CENTRO TECNOLÓGICO DE CÚCUTA

## FORMATO MEMORIAS DE CALCULO

FECHA	DD	18	MM	12	AA	24	CAPITULO	ESTRUCTURA EN CONCRETO	CAPITULO No.	3,00
-------	----	----	----	----	----	----	----------	------------------------	--------------	------

DESCRIPCIÓN DE LA MEMORIA DE CÁLCULO	CONCRETO CICLOPEO PARA CIMENTACIÓN
--------------------------------------	------------------------------------

NOMBRE DEL PROYECTO	CONSTRUCCIÓN DE OFICINAS DE ATENCIÓN EN EL CENTRO TECNOLÓGICO DE CÚCUTA CTC
ENTIDAD CONTRATANTE	CENTRO TECNOLÓGICO DE CÚCUTA CTC

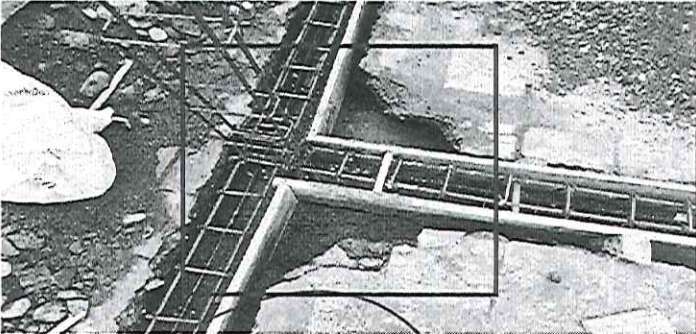
DESCRIPCIÓN DEL ITEM	CONCRETO CICLOPEO PARA CIMENTACIÓN	ITEM	3,01	UNID.	M3	No Elem.	Medida Total	
	Descripción			Dimensiones				
	Cimiento			Longitud	Ancho	Alto		
				22,40	0,60	0,30	1,00	4,03
	<b>TOTAL</b>							<b>4,03</b>

OBSERVACIONES:

Proyectó	Revisó y Aprobó
	
LUIS DARIO CONTRERAS MEJIA - Contratista de Obra	



# CENTRO TECNOLÓGICO DE CÚCUTA

## FORMATO MEMORIAS DE CALCULO

FECHA	DD	18	MM	12	AA	24	CAPITULO	ESTRUCTURA EN CONCRETO	CAPITULO No.	3,00
-------	----	----	----	----	----	----	----------	------------------------	--------------	------

DESCRIPCIÓN DE LA MEMORIA DE CÁLCULO: VIGA SOBRECIMIENTO 25x30 (21 Mpa) INCLUYE REF. 4Ø1/2" + EØ3/8" @0.20

NOMBRE DEL PROYECTO: CONSTRUCCIÓN DE OFICINAS DE ATENCIÓN EN EL CENTRO TECNOLÓGICO DE CÚCUTA CTC  
 ENTIDAD CONTRATANTE: CENTRO TECNOLÓGICO DE CÚCUTA CTC

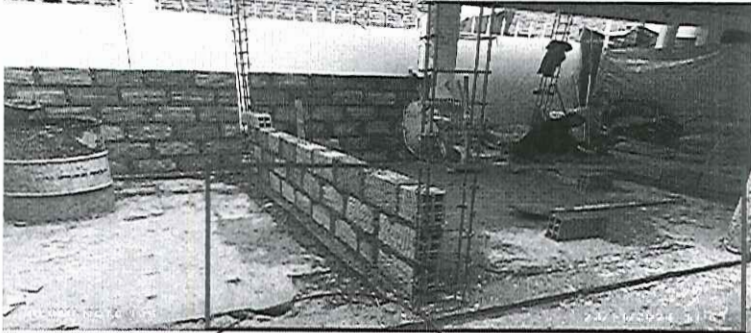
DESCRIPCIÓN DEL ITEM	VIGA SOBRECIMIENTO 25x30 (21 Mpa) INCLUYE REF. 4Ø1/2" + EØ3/8" @0.20	ITEM	3,02	UNID.	ML	No Elem.	Medida Total	
	Descripción				Dimensiones			
	Viga sobrecimiento			Longitud	Ancho	Alto		
				20,06			1,00	20,06
	<b>TOTAL</b>							<b>20,06</b>

OBSERVACIONES:

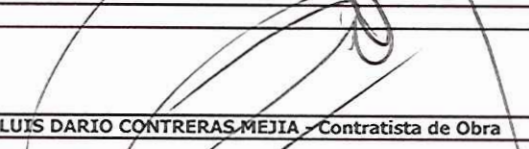
Proyectó	Revisó y Aprobó
LUIS DARIO CONTRERAS MEJIA - Contratista de Obra	





# CENTRO TECNOLÓGICO DE CÚCUTA

## FORMATO MEMORIAS DE CALCULO

FECHA DD 18 MM 12 AA 24

CAPITULO

ESTRUCTURA EN CONCRETO

CAPITULO No. 3,00

DESCRIPCIÓN DE LA MEMORIA DE CÁLCULO VIGA AEREA 20X15 (21 Mpa) INCLUYE REF. 4Ø3/8" + EØ1/4" @0.15

NOMBRE DEL PROYECTO CONSTRUCCIÓN DE OFICINAS DE ATENCIÓN EN EL CENTRO TECNOLÓGICO DE CÚCUTA CTC  
 ENTIDAD CONTRATANTE CENTRO TECNOLÓGICO DE CÚCUTA CTC

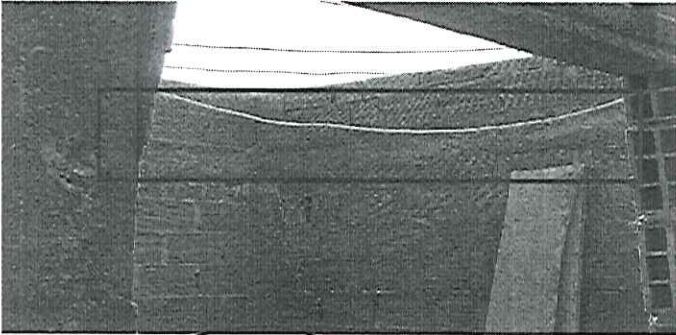
DESCRIPCIÓN DEL ITEM	VIGA AEREA 20X15 (21 Mpa) INCLUYE REF. 4Ø3/8" + EØ1/4" @0.15	ITEM	3,04	UNID.	ML			
				Dimensiones			No Elem.	Medida Total
		Descripcion	Longitud	Ancho	Alto			
		Viga sobrecimiento	20,06			1,00	20,06	
<b>TOTAL</b>							<b>20,06</b>	

OBSERVACIONES:

Proyectó	Revisó y Aprobó
	
LUIS DARIO CONTRERAS MEJIA - Contratista de Obra	



# CENTRO TECNOLÓGICO DE CÚCUTA

## FORMATO MEMORIAS DE CALCULO

FECHA	DD	18	MM	12	AA	24	CAPITULO	MAMPOSTERIA	CAPITULO No.	4,01
-------	----	----	----	----	----	----	----------	-------------	--------------	------

DESCRIPCIÓN DE LA MEMORIA DE CÁLCULO	MURO EN BLOQUE EN ARCILLA No. 5
--------------------------------------	---------------------------------

NOMBRE DEL PROYECTO	CONSTRUCCIÓN DE OFICINAS DE ATENCIÓN EN EL CENTRO TECNOLÓGICO DE CÚCUTA CTC
ENTIDAD CONTRATANTE	CENTRO TECNOLÓGICO DE CÚCUTA CTC

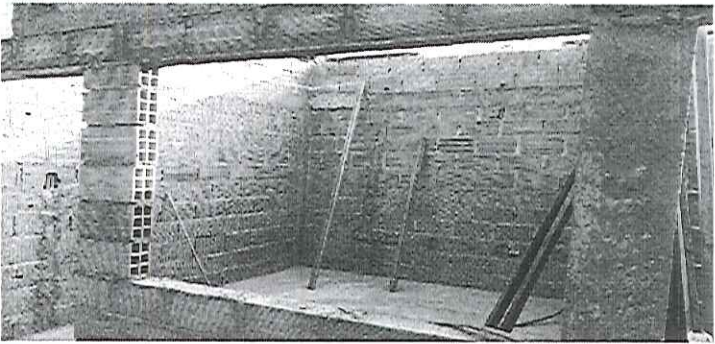
DESCRIPCIÓN DEL ITEM	MURO EN BLOQUE EN ARCILLA No. 5	ITEM	4,01	UNID.	M2	No Elem.	Medida Total
	Descripcion	Dimensiones			No Elem.	Medida Total	
	Longitud	Ancho	Alto				
	Muro B-C	6,30	2,80	2,00	35,28		
	Muro 1-2	3,30	2,80	3,00	27,72		
	Puerta Oficina 1	-2,29	1,00	1,00	-2,29		
	Puerta Oficina 2	-2,29	1,00	1,00	-2,29		
	Ventana Oficina 1	-1,50	1,20	1,00	-1,80		
	Ventana Oficina 2	-1,50	1,20	1,00	-1,80		
	<b>TOTAL</b>						<b>54,82</b>

OBSERVACIONES:

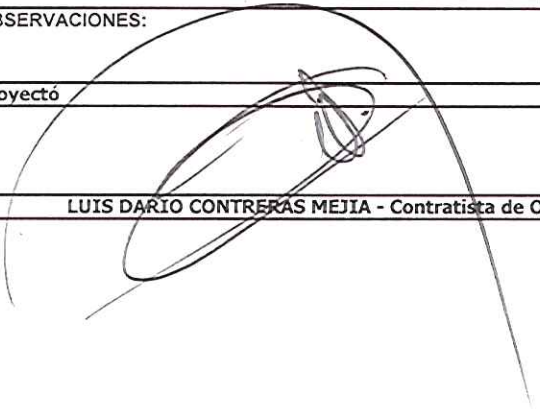
Proyectó	Revisó y Aprobó
	
LUIS DARIO CONTRERAS MEJIA - Contratista de Obra	



# CENTRO TECNOLÓGICO DE CÚCUTA

## FORMATO MEMORIAS DE CALCULO

FECHA	DD	18	MM	12	AA	24	CAPITULO	MAMPOSTERIA	CAPITULO No.	4,01
-------	----	----	----	----	----	----	----------	-------------	--------------	------

DESCRIPCIÓN DE LA MEMORIA DE CÁLCULO	PAÑETE IMPERMEABILIZADO e=0.02m
NOMBRE DEL PROYECTO	CONSTRUCCIÓN DE OFICINAS DE ATENCIÓN EN EL CENTRO TECNOLÓGICO DE CÚCUTA CTC
ENTIDAD CONTRATANTE	CENTRO TECNOLÓGICO DE CÚCUTA CTC

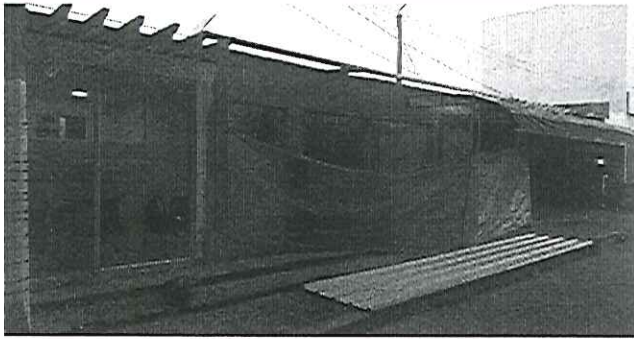
DESCRIPCIÓN DEL ITEM	PAÑETE IMPERMEABILIZADO e=0.02m	ITEM	4,02	UNID.	M2	No Elem.	Medida Total
	Descripcion	Dimensiones					
	Longitud	Ancho	Alto				
	Muro B-C	6,30	2,80		3,00	52,92	
	Muro 1-2	3,30	2,80		6,00	55,44	
	Puerta Oficina 1	-2,33	1,00		2,00	-4,69	
	Puerta Oficina 2	-2,33	1,00		2,00	-4,70	
	Ventana Oficina 1	-1,50	1,20		2,00	-3,63	
Ventana Oficina 2	-1,50	1,20		2,00	-3,63		
<b>TOTAL</b>							<b>91,72</b>

OBSERVACIONES:

Proyectó	Revisó y Aprobó
	
LUIS DARIO CONTRERAS MEJIA - Contratista de Obra	



# CENTRO TECNOLÓGICO DE CÚCUTA

## FORMATO MEMORIAS DE CALCULO

FECHA	DD	18	MM	12	AA	24	CAPITULO	PISOS	CAPITULO No.	5,00
-------	----	----	----	----	----	----	----------	-------	--------------	------

DESCRIPCIÓN DE LA MEMORIA DE CÁLCULO: ANTEPISO EN CONCRETO 21 Mpa e=0.07 cm

NOMBRE DEL PROYECTO: CONSTRUCCIÓN DE OFICINAS DE ATENCIÓN EN EL CENTRO TECNOLÓGICO DE CÚCUTA CTC  
 ENTIDAD CONTRATANTE: CENTRO TECNOLÓGICO DE CUCUTA CTC

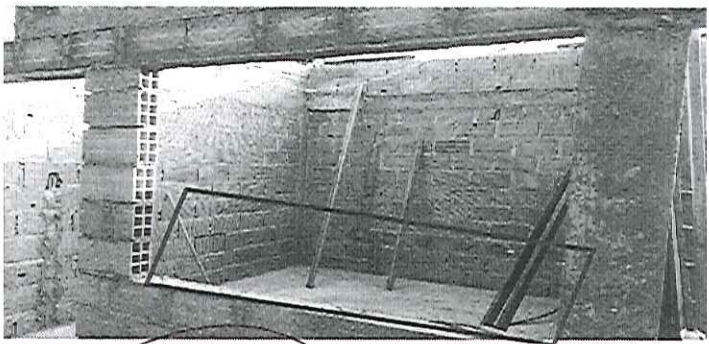
DESCRIPCIÓN DEL ITEM	ANTEPISO EN CONCRETO 21 Mpa e=0.07 cm	ITEM	5,01	UNID.	M2	No Elem.	Medida Total
	Descripcion	Dimensiones					
		Longitud	Ancho	Alto			
	Oficina 1	2,75	3,00		1,00	8,24	
Oficina 2	2,75	3,00		1,00	8,24		
<b>TOTAL</b>							<b>16,47</b>

OBSERVACIONES:

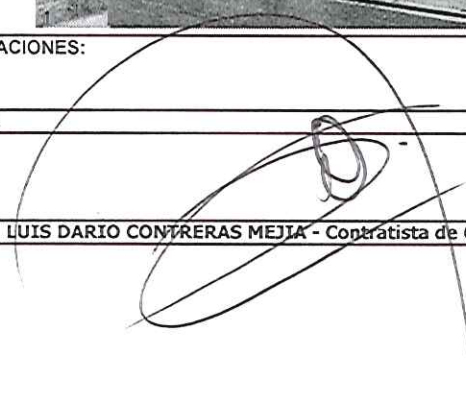
Proyectó	Revisó y Aprobó
	
LUIS DARIO CONTRERAS MEJIA - Contratista de Obra	



# CENTRO TECNOLÓGICO DE CÚCUTA

## FORMATO MEMORIAS DE CALCULO

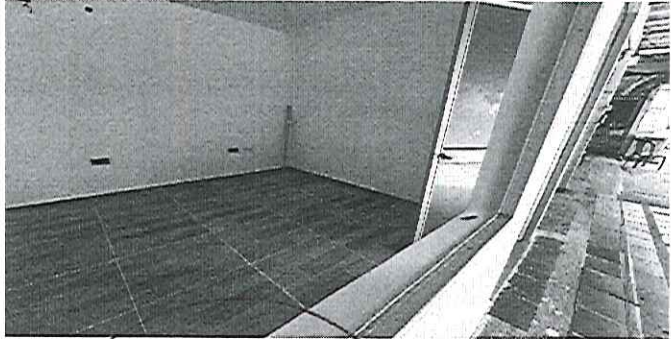
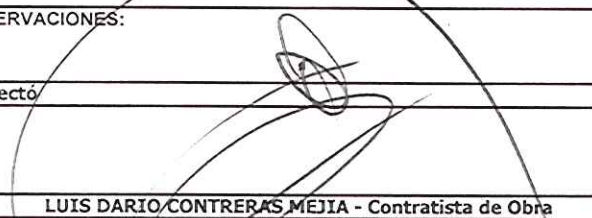
FECHA	DD	18	MM	12	AA	24	CAPITULO	PISOS	CAPITULO No.	5,00	
DESCRIPCIÓN DE LA MEMORIA DE CÁLCULO							SUMINISTRO E INSTALACIÓN DE PISO EN CERAMICA 60*60 O SIMILAR INCLUYE GUARDAESCOBA				
NOMBRE DEL PROYECTO		CONSTRUCCIÓN DE OFICINAS DE ATENCIÓN EN EL CENTRO TECNOLÓGICO DE CÚCUTA CTC									
ENTIDAD CONTRATANTE		CENTRO TECNOLÓGICO DE CÚCUTA CTC									
DESCRIPCIÓN DEL ITEM	SUMINISTRO E INSTALACIÓN DE PISO EN CERAMICA 60*60 O SIMILAR INCLUYE GUARDAESCOBA		ITEM	5,02	UNID.	M2			No Elem.	Medida Total	
	Descripcion			Dimensiones							
		Longitud	Ancho	Alto							
	Oficina 1	2,80	3,00		1,00	8,40					
	Oficina 2	2,80	3,00		1,00	8,40					
	Area guardaescobas Oficina 1	8,44	0,08		1,00	0,68					
Area guardaescobas Oficina 2	8,44	0,08		1,00	0,68						
<b>TOTAL</b>										<b>18,15</b>	
OBSERVACIONES:											
Proyectó			Revisó y Aprobó								
											
LUIS DARIO CONTRERAS MEJIA - Contratista de Obra											



# CENTRO TECNOLÓGICO DE CÚCUTA

## FORMATO MEMORIAS DE CALCULO

FECHA	DD	18	MM	12	AA	24	CAPITULO	CUBIERTA	CAPITULO No.	6,00
-------	----	----	----	----	----	----	----------	----------	--------------	------

DESCRIPCIÓN DE LA MEMORIA DE CÁLCULO	SUMINISTRO E INSTALACIÓN DE CUBIERTA EN TEJA TERMOACUSTICA
NOMBRE DEL PROYECTO	CONSTRUCCIÓN DE OFICINAS DE ATENCIÓN EN EL CENTRO TECNOLÓGICO DE CÚCUTA CTC
ENTIDAD CONTRATANTE	CENTRO TECNOLÓGICO DE CÚCUTA CTC

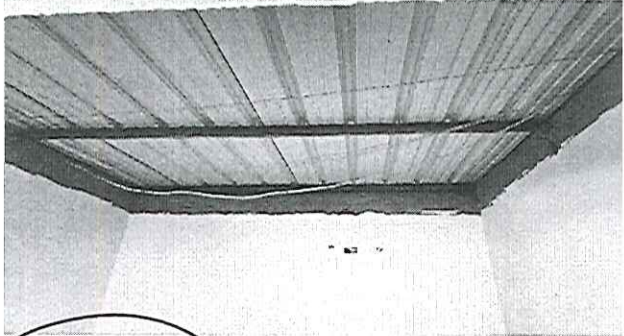
DESCRIPCIÓN DEL ITEM	SUMINISTRO E INSTALACIÓN DE CUBIERTA EN TEJA TERMOACUSTICA	ITEM	6,01	UNID.	M2	No Elem.	Medida Total
	Descripcion				Dimensiones		
					Longitud	Ancho	Alto
	Area intervenida				6,22	3,60	
<b>TOTAL</b>							<b>22,40</b>

OBSERVACIONES:

Proyecto	Revisó y Aprobó
	
LUIS DARIO CONTRERAS MEJIA - Contratista de Obra	







# CENTRO TECNOLÓGICO DE CÚCUTA

## FORMATO MEMORIAS DE CALCULO

FECHA	DD	18	MM	12	AA	24	CAPITULO	CARPINTERIA	CAPITULO No.	7,00
-------	----	----	----	----	----	----	----------	-------------	--------------	------

DESCRIPCIÓN DE LA MEMORIA DE CÁLCULO	SUMINISTRO E INSTALACIÓN PUERTA EN ALUMINIO VIDRIO TEMPLADO 2.00x1.0 INCLUYE MARCO
NOMBRE DEL PROYECTO	CONSTRUCCIÓN DE OFICINAS DE ATENCIÓN EN EL CENTRO TECNOLÓGICO DE CÚCUTA CTC
ENTIDAD CONTRATANTE	CENTRO TECNOLÓGICO DE CÚCUTA CTC

DESCRIPCIÓN DEL ITEM	SUMINISTRO E INSTALACIÓN PUERTA EN ALUMINIO VIDRIO TEMPLADO 2.00x1.0 INCLUYE MARCO	ITEM	7,01			UNID.	UND	No Elem.	Med
			Descripcion			Dimensiones			
			Longitud	Ancho	Alto				
			Oficina 1				1,00		
			Oficina 2				1,00		
<b>TOTAL</b>									

OBSERVACIONES:	
Proyectó	Revisó y Aprobó
	
<b>LUIS DARIO CONTRERAS MEJIA - Contratista de Obra</b>	





# CENTRO TECNOLÓGICO DE CÚCUTA

## FORMATO MEMORIAS DE CALCULO

FECHA	DD	18	MM	12	AA	24	CAPITULO	ACABADOS	CAPITULO No.	8,00
-------	----	----	----	----	----	----	----------	----------	--------------	------

DESCRIPCIÓN DE LA MEMORIA DE CÁLCULO	SUMINISTRO E INSTALACIÓN PINTURA TIPO KORAZA INCLUYE PASTA
NOMBRE DEL PROYECTO	CONSTRUCCIÓN DE OFICINAS DE ATENCIÓN EN EL CENTRO TECNOLÓGICO DE CÚCUTA CTC
ENTIDAD CONTRATANTE	CENTRO TECNOLÓGICO DE CÚCUTA CTC

DESCRIPCIÓN DEL ITEM	SUMINISTRO E INSTALACIÓN PINTURA TIPO KORAZA INCLUYE PASTA	ITEM	8,01		UNID.	M2			No Elem.	Medida Total
			Descripción			Dimensiones				
			Longitud	Ancho		Alto				
										
	Muro B-C	6,30	2,80			3,00	52,92			
	Muro 1-2	3,30	2,80			6,00	55,44			
	Puerta Oficina 1	-2,33	1,00			2,00	-4,69			
	Puerta Oficina 2	-2,33	1,00			2,00	-4,70			
	Ventana Oficina 1	-1,50	1,20			2,00	-3,63			
	Ventana Oficina 2	-1,50	1,20			2,00	-3,63			
<b>TOTAL</b>									<b>91,72</b>	

OBSERVACIONES:

Proyectó	Revisó y Aprobó	
		
LUIS DARIO CONTRERAS MEJIA - Contratista de Obra		



# CENTRO TECNOLÓGICO DE CÚCUTA

## FORMATO MEMORIAS DE CALCULO

FECHA DD 18 MM 12 AA 24

CAPITULO

INSTALACIONES ELECTRICAS

CAPITULO No.

9,00

DESCRIPCIÓN DE LA MEMORIA DE CÁLCULO

SUMINISTRO E INSTALACIÓN DE PANEL LED 18W REDONDO SOBREPONER 6500K

NOMBRE DEL PROYECTO

CONSTRUCCIÓN DE OFICINAS DE ATENCIÓN EN EL CENTRO TECNOLÓGICO DE CÚCUTA CTC

ENTIDAD CONTRATANTE

CENTRO TECNOLÓGICO DE CÚCUTA CTC

DESCRIPCIÓN DEL ITEM

SUMINISTRO E INSTALACIÓN DE PANEL LED 18W REDONDO SOBREPONER 6500K

ITEM

9,01

UNID.

UND

Descripcion

Dimensiones

Longitud

Ancho

Alto

No Elem.

Medida Total

Panel led Oficina 1

4,00

4,00

Panel led Oficina 2

4,00

4,00

OBSERVACIONES:

TOTAL

8,00

Proyectó

Revisó y Aprobó

LUIS DARIO CONTRERAS MEJIA - Contratista de Obra



# CENTRO TECNOLÓGICO DE CÚCUTA

## FORMATO MEMORIAS DE CALCULO

FECHA	DD	18	MM	12	AA	24	CAPITULO	INSTALACIONES ELECTRICAS	CAPITULO No.	9,00
-------	----	----	----	----	----	----	----------	--------------------------	--------------	------

**DESCRIPCIÓN DE LA MEMORIA DE CÁLCULO** SUMINISTRO E INSTALACIÓN DE SALIDA TOMACORRIENTE REGULADA 110V

**NOMBRE DEL PROYECTO** CONSTRUCCIÓN DE OFICINAS DE ATENCIÓN EN EL CENTRO TECNOLÓGICO DE CÚCUTA CTC  
**ENTIDAD CONTRATANTE** CENTRO TECNOLÓGICO DE CÚCUTA CTC

DESCRIPCIÓN DEL ITEM	SUMINISTRO E INSTALACIÓN DE SALIDA TOMACORRIENTE REGULADA 110V	ITEM	9,02			UNID.	UND			No Elem.	Med
			Descripción			Dimensiones					
			Longitud	Ancho	Alto						
		Oficina 1								3,00	
		Oficina 2								3,00	
<b>TOTAL</b>											

**OBSERVACIONES:**

**Proyectó**

**LUIS DARIO CONTRERAS MEJIA - Contratista de Obra**

**Revisó y Aprobó**



# CENTRO TECNOLÓGICO DE CÚCUTA

## FORMATO MEMORIAS DE CALCULO

FECHA	DD	18	MM	12	AA	24	CAPITULO	INSTALACIONES ELECTRICAS	CAPITULO No.	9,00
-------	----	----	----	----	----	----	----------	--------------------------	--------------	------

DESCRIPCIÓN DE LA MEMORIA DE CÁLCULO: SUMINISTRO E INSTALACIÓN DE SALIDA TOMACORRIENTE REGULADA 220V AIRE ACONDICIONADO

NOMBRE DEL PROYECTO: CONSTRUCCIÓN DE OFICINAS DE ATENCIÓN EN EL CENTRO TECNOLÓGICO DE CÚCUTA CTC  
 ENTIDAD CONTRATANTE: CENTRO TECNOLÓGICO DE CÚCUTA CTC

DESCRIPCIÓN DEL ITEM	SUMINISTRO E INSTALACIÓN DE SALIDA TOMACORRIENTE REGULADA 220V AIRE ACONDICIONADO	ITEM	9,03			UNID.	UND	No Elem.	Med
			Descripcion			Dimensiones			
			Longitud	Ancho	Alto				
			Oficina 1				1,00		
			Oficina 2				1,00		
<b>TOTAL</b>									

OBSERVACIONES:

Proyectó	Revisó y Aprobó
LUIS DARIO CONTRERAS MEJIA - Contratista de Obra	



# CENTRO TECNOLÓGICO DE CÚCUTA

## FORMATO MEMORIAS DE CALCULO

FECHA	DD	18	MM	12	AA	24	CAPITULO	OTROS	CAPITULO No.	10,00
-------	----	----	----	----	----	----	----------	-------	--------------	-------

DESCRIPCIÓN DE LA MEMORIA DE CÁLCULO: RETIRO DE ESCOMBROS

NOMBRE DEL PROYECTO: CONSTRUCCIÓN DE OFICINAS DE ATENCIÓN EN EL CENTRO TECNOLÓGICO DE CÚCUTA CTC  
 ENTIDAD CONTRATANTE: CENTRO TECNOLÓGICO DE CÚCUTA CTC

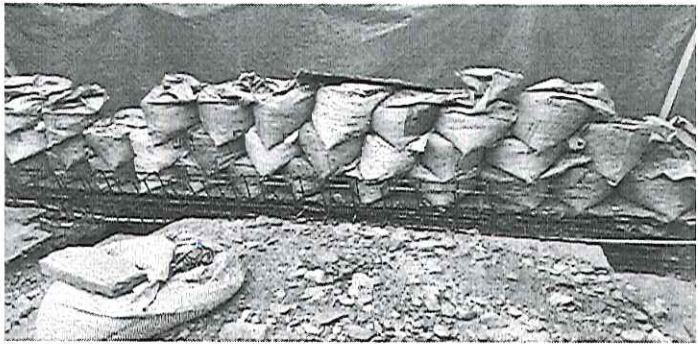
DESCRIPCIÓN DEL ITEM	RETIRO DE ESCOMBROS	ITEM	10,01	UNID.	M3	No Elem.	Medida Total	
	Descripción			Dimensiones				
				Longitud	Ancho	Alto		
	Area a intervenir			6,40	3,20	0,10	1,00	
	Area a Reponer			0,50	0,50	0,10	4,00	
	Columnetas			0,24	0,12	2,80	4,00	
	Cubierta			3,22	3,20	0,08	1,00	
							Factor de Expansión	1,30
<b>TOTAL</b>							<b>3,29</b>	

OBSERVACIONES:

Proyectó

*(Handwritten Signature)*

LUIS DARIO CONTRERAS MEJIA - Contratista de Obra

Revisó y Aprobó



# CENTRO TECNOLÓGICO DE CÚCUTA

## FORMATO MEMORIAS DE CALCULO

FECHA	DD	18	MM	12	AA	24	CAPITULO	OTROS	CAPITULO No.	10,00
-------	----	----	----	----	----	----	----------	-------	--------------	-------

DESCRIPCIÓN DE LA MEMORIA DE CÁLCULO: SUMINISTRO E INSTALACIÓN DE TABLETA EN GRES

NOMBRE DEL PROYECTO: CONSTRUCCIÓN DE OFICINAS DE ATENCIÓN EN EL CENTRO TECNOLÓGICO DE CÚCUTA CTC  
 ENTIDAD CONTRATANTE: CENTRO TECNOLÓGICO DE CÚCUTA CTC

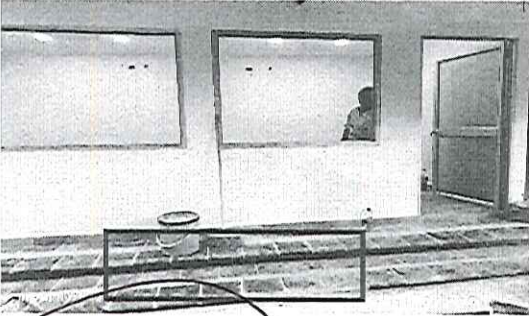
DESCRIPCIÓN DEL ITEM	SUMINISTRO E INSTALACIÓN DE TABLETA EN GRES	ITEM	10,02	UNID.	M2	No Elem.	Medida Total	
			Descripción Area a reponer	Dimensiones				
				Longitud	Ancho	Alto		
				0,50	0,50	4,00	1,00	
<b>TOTAL</b>							<b>1,00</b>	

OBSERVACIONES:

Proyectó	Revisó y Aprobó
LUIS DARIO CONTRERAS MEJIA - Contratista de Obra	



# CENTRO TECNOLÓGICO DE CÚCUTA

## FORMATO MEMORIAS DE CALCULO

FECHA DD 18 MM 12 AA 24

CAPITULO

OTROS

CAPITULO No.

10,00

DESCRIPCIÓN DE LA MEMORIA DE CÁLCULO REUBICACIÓN Y MANTENIMIENTO DE PARQUEO DE BICICLETAS

NOMBRE DEL PROYECTO CONSTRUCCIÓN DE OFICINAS DE ATENCIÓN EN EL CENTRO TECNOLÓGICO DE CÚCUTA CTC

ENTIDAD CONTRATANTE CENTRO TECNOLÓGICO DE CÚCUTA CTC

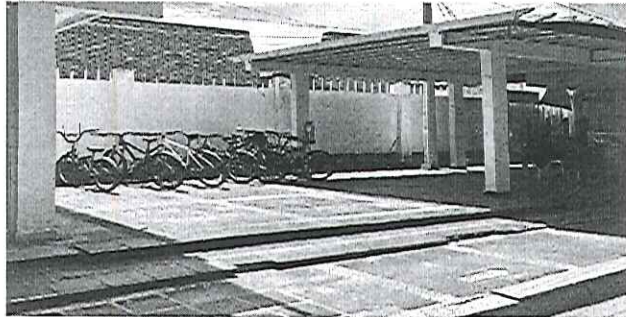
DESCRIPCIÓN DEL ITEM	REUBICACIÓN Y MANTENIMIENTO DE PARQUEO DE BICICLETAS	ITEM	10,03	UNID.	UND			
			<b>Descripcion</b> Punto de parqueo bicicletas existente	<b>Dimensiones</b>			No Elem.	Medida Total
				Longitud	Ancho	Alto		
						1,00	1,00	
<b>TOTAL</b>							<b>1,00</b>	

OBSERVACIONES:

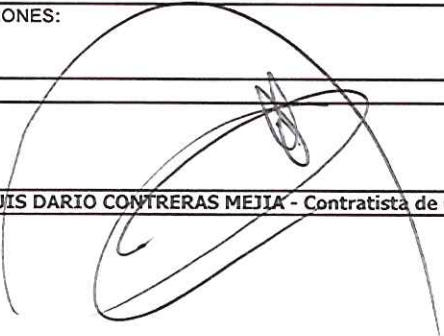
Projectó 	Revisó y Aprobó
LUIS DARIO CONTRERAS MEJIA - Contratista de Obra	



CENTRO TECNOLÓGICO DE CÚCUTA

ENTIDAD CONTRATANTE		CENTRO TECNOLÓGICO DE CÚCUTA CTC						INVITACIÓN MÍNIMA CUANTÍA MC-016-CTC-2024		FECHA DEL ACTA		18/12/2024	
CONSTRUCCIÓN DE OFICINAS DE ATENCIÓN EN EL CENTRO TECNOLÓGICO DE CÚCUTA CTC													
CANTIDADES ACTUALIZAAS DEL CONTRATO		ACTA DE RECIBO PREVIAS				RECIBO PRESENTE ACTA No. 1		EJECUTADO ACUMULADO		CANTIDAD POR EJECUTAR			
ITEM	DESCRIPCIÓN	UND	CANTIDAD	V/R UNITARIO	SUB TOTALES	CANTIDAD	SUB TOTAL	CANTIDAD	SUB TOTAL	CANTIDAD	SUB TOTAL	CANTIDAD	SUB TOTAL
1.00	PRELIMINARES				\$ 324.737,23		\$ -		\$ 324.737,23		\$ 324.737,23		\$ -
1.01	LOCALIZACIÓN Y REPLANTEO	M2	20,48	\$ 2.699,81	\$ 55.292,11	0,00	\$ -	20,48	\$ 55.292,11	20,48	\$ 55.292,11	0,00	\$ -
1.02	CERRAMIENTO TELA VERDE	ML	9,60	\$ 28.067,20	\$ 269.445,12	0,00	\$ -	9,60	\$ 269.445,12	9,60	\$ 269.445,12	0,00	\$ -
2.00	DEMOLICIONES Y EXCAVACIONES				\$ 1.508.336,81		\$ -		\$ 1.508.336,81		\$ 1.508.336,81		\$ -
2.01	DEMOLICION PISO GRES	M2	21,48	\$ 29.929,30	\$ 642.881,36	0,00	\$ -	21,48	\$ 642.881,36	21,48	\$ 642.881,36	0,00	\$ -
2.02	DEMOLICION ESTRUCTURA EXISTENTE	M3	1,15	\$ 34.572,13	\$ 39.757,95	0,00	\$ -	1,15	\$ 39.757,95	1,15	\$ 39.757,95	0,00	\$ -
2.03	EXCAVACION MANUAL SIN CLASIFICAR	M3	12,29	\$ 50.145,48	\$ 616.287,95	0,00	\$ -	12,29	\$ 616.287,95	12,29	\$ 616.287,95	0,00	\$ -
2.04	RELLENO MATERIAL SELECCIONADO DE LA EXCAVACION	M3	7,39	\$ 28.336,88	\$ 209.409,54	0,00	\$ -	7,39	\$ 209.409,54	7,39	\$ 209.409,54	0,00	\$ -
3.00	ESTRUCTURA EN CONCRETO				\$ 7.628.036,41		\$ -		\$ 7.628.036,41		\$ 7.628.036,41		\$ -
3.01	CONCRETO CICLOPEO PARA CIMENTACIÓN	M3	4,03	\$ 408.585,81	\$ 1.646.600,81	0,00	\$ -	4,03	\$ 1.646.600,81	4,03	\$ 1.646.600,81	0,00	\$ -
3.02	VIGA SOBRECIMIENTO 25x30 (21 Mpa) INCLUYE REF. 4Ø1/2" + EØ3/8" @0.20	ML	20,06	\$ 125.733,88	\$ 2.522.221,63	0,00	\$ -	20,06	\$ 2.522.221,63	20,06	\$ 2.522.221,63	0,00	\$ -
3.03	COLUMNA DE CONFINAMIENTO 20x12 INCLUYE REF. 4Ø3/8" + EØ1/4" @0.15	ML	16,80	\$ 84.261,61	\$ 1.415.595,05	0,00	\$ -	16,80	\$ 1.415.595,05	16,80	\$ 1.415.595,05	0,00	\$ -
3.04	VIGA AEREA 20X15 (21 Mpa) INCLUYE REF. 4Ø3/8" + EØ1/4" @0.15	ML	20,06	\$ 101.875,32	\$ 2.043.618,92	0,00	\$ -	20,06	\$ 2.043.618,92	20,06	\$ 2.043.618,92	0,00	\$ -
4.00	MAMPOSTERIA				\$ 4.707.312,16		\$ -		\$ 4.707.312,16		\$ 4.707.312,16		\$ -
4.01	MURO EN BLOQUE EN ARCILLA No. 5	M2	54,82	\$ 46.287,54	\$ 2.537.482,94	0,00	\$ -	54,82	\$ 2.537.482,94	54,82	\$ 2.537.482,94	0,00	\$ -
4.02	PAÑETE IMPERMEABILIZADO e=0.02m	M2	91,72	\$ 23.657,10	\$ 2.169.829,22	0,00	\$ -	91,72	\$ 2.169.829,22	91,72	\$ 2.169.829,22	0,00	\$ -
5.00	PISOS				\$ 2.201.722,68		\$ -		\$ 2.201.722,68		\$ 2.201.722,68		\$ -
5.01	ANTEPISO EN CONCRETO 21 Mpa e=0.07 cm	M2	16,47	\$ 51.996,46	\$ 856.381,70	0,00	\$ -	16,47	\$ 856.381,70	16,47	\$ 856.381,70	0,00	\$ -
5.02	SUMINISTRO E INSTALACION DE PISO EN CERAMICA 60*60 O SIMILAR INCLUYE GUARDAESCOBA	M2	18,15	\$ 74.123,47	\$ 1.345.340,98	0,00	\$ -	18,15	\$ 1.345.340,98	18,15	\$ 1.345.340,98	0,00	\$ -
6.00	CUBIERTA				\$ 3.262.240,09		\$ -		\$ 3.262.240,09		\$ 3.262.240,09		\$ -
6.01	SUMINISTRO E INSTALACION DE CUBIERTA EN TEJA TERMOACUSTICA	M2	22,40	\$ 88.864,79	\$ 1.990.571,30	0,00	\$ -	22,40	\$ 1.990.571,30	22,40	\$ 1.990.571,30	0,00	\$ -
6.02	SUMINISTRO E INSTALACION DE CIELORASO EN DRYWALL	M2	16,47	\$ 77.211,22	\$ 1.271.668,79	0,00	\$ -	16,47	\$ 1.271.668,79	16,47	\$ 1.271.668,79	0,00	\$ -



CENTRO TECNOLÓGICO DE CÚCUTA



CONSTRUCCIÓN DE OFICINAS DE ATENCIÓN EN EL CENTRO TECNOLÓGICO DE CÚCUTA CTC

ENTIDAD CONTRATANTE		CENTRO TECNOLÓGICO DE CÚCUTA CTC						ANEXO 1 AL ACTA DE RECIBO PARCIAL No. 1 Y FINAL					
		CANTIDADES ACTUALIZAAS DEL CONTRATO				ACTA DE RECIBO PREVIAS		RECIBO PRESENTE ACTA No. 1		EJECUTADO ACUMULADO		CANTIDAD POR EJECUTAR	
ITEM	DESCRIPCIÓN	UND	CANTIDAD	V/R UNITARIO	SUB TOTALES	CANTIDAD	SUB TOTAL	CANTIDAD	SUB TOTAL	CANTIDAD	SUB TOTAL	CANTIDAD	SUB TOTAL
7,00	CARPINTERIA				\$ 2.492.712,14		\$ -		\$ 2.492.712,14		\$ 2.492.712,14		\$ -
7,01	SUMINISTRO E INSTALACIÓN PUERTA EN ALUMINIO VIDRIO TEMPLADO 2.00x1.0 INCLUYE MARCO	UND	2,00	\$ 1.137.078,87	\$ 2.274.157,74	0,00	\$ -	2,00	\$ 2.274.157,74	2,00	\$ 2.274.157,74	0,00	\$ -
7,02	INSTALACIÓN DE VENTANA METÁLICA DE 1,95*1,2	UND	2,00	\$ 109.277,20	\$ 218.554,40	0,00	\$ -	2,00	\$ 218.554,40	2,00	\$ 218.554,40	0,00	\$ -
8,00	ACABADOS				\$ 2.932.390,21		\$ -		\$ 2.932.390,21		\$ 2.932.390,21		\$ -
8,01	SUMINISTRO E INSTALACIÓN PINTURA TIPO KORAZA INCLUYE PASTA	M2	91,72	\$ 31.971,11	\$ 2.932.390,21	0,00	\$ -	91,72	\$ 2.932.390,21	91,72	\$ 2.932.390,21	0,00	\$ -
9,00	INSTALACIONES ELECTRICAS				\$ 1.343.196,96		\$ -		\$ 1.343.196,96		\$ 1.343.196,96		\$ -
9,01	SUMINISTRO E INSTALACIÓN DE PANEL LED 18W REDONDO SOBREPONER 6500K	UND	8,00	\$ 97.416,98	\$ 779.335,84	0,00	\$ -	8,00	\$ 779.335,84	8,00	\$ 779.335,84	0,00	\$ -
9,02	SUMINISTRO E INSTALACIÓN DE SALIDA TOMACORRIENTE REGULADA 110V	UND	6,00	\$ 65.203,89	\$ 391.223,34	0,00	\$ -	6,00	\$ 391.223,34	6,00	\$ 391.223,34	0,00	\$ -
9,03	SUMINISTRO E INSTALACIÓN DE SALIDA TOMACORRIENTE REGULADA 220V AIRE ACONDICIONADO	UND	2,00	\$ 86.318,89	\$ 172.637,78	0,00	\$ -	2,00	\$ 172.637,78	2,00	\$ 172.637,78	0,00	\$ -
10,00	OTROS				\$ 196.440,08		\$ -		\$ 196.440,08		\$ 196.440,08		\$ -
10,01	RETIRO DE ESCOMBROS	M3	3,29	\$ 17.143,44	\$ 56.401,92	0,00	\$ -	3,29	\$ 56.401,92	3,29	\$ 56.401,92	0,00	\$ -
10,02	SUMINISTRO E INSTALACIÓN DE TABLETA EN GRES	M2	1,00	\$ 65.034,72	\$ 65.034,72	0,00	\$ -	1,00	\$ 65.034,72	1,00	\$ 65.034,72	0,00	\$ -
10,03	REUBICACIÓN Y MANTENIMIENTO DE PARQUEO DE BICICLETAS	UND	1,00	\$ 75.003,44	\$ 75.003,44	0,00	\$ -	1,00	\$ 75.003,44	1,00	\$ 75.003,44	0,00	\$ -
					SUBTOTAL		\$ -		\$ 26.597.124,76		\$ 26.597.124,76		\$ -
					ADMINISTRACIÓN		\$ -		\$ 6.649.281,16		\$ 6.649.281,19		\$ -
					IMPREVISTOS		\$ -		\$ -		\$ -		\$ -
					UTILIDAD		\$ -		\$ 1.329.856,24		\$ 1.329.856,24		\$ -
					TOTAL		\$ -		\$ 34.576.262,14		\$ 34.576.262,18		\$ -

VALOR A PAGAR EN LA PRESENTE ACTA: TREINTA Y CUATRO MILLONES QUINIENTOS SETENTA Y SEIS MIL DOSCIENTOS SESENTA Y DOS PESOS CON CATORCE CENTAVOS M/CTE.

Se firma por los que en ella intervienen,

  
 LUIS DARIO CONTRERAS MEJIA  
 CONTRATISTA DE OBRA

  
 RAFAEL ANDRES SUAREZ GUECHA  
 SUPERVISOR  
 CENTRO TECNOLÓGICO DE CÚCUTA

  
 EDWIN HERNNEY DUARTE GOMEZ  
 DIRECTOR GENERAL  
 CENTRO TECNOLÓGICO DE CÚCUTA



**LUIS DARIO**  
CONTRERAS MEJÍA

Ingeniero Civil - Esp. en vías y transporte

Ingeniería  
Consultoría  
Construcciones



## CERTIFICACIÓN DE APORTES PARAFISCALES

Yo, YENNY MILENA MONTAÑEZ VERA identificada con la cedula de ciudadanía N° 60.261.490 de Pamplona, con Tarjeta Profesional N° 108868-T, de la Junta Central De Contadores, en mi condición de contador público del contrato MC-016-CTC-2024, el cual tiene por objeto CONSTRUCCIÓN DE OFICINAS ADMINISTRATIVAS PARA EL CENTRO TECNOLÓGICO DE CÚCUTA, certifico que, se han realizado los pagos cuando a ellos ha habido lugar, de los aportes a los sistemas de salud, riesgos laborales, pensiones y aportes a las Cajas de Compensación Familiar, Instituto Colombiano de Bienestar Familiar, y Servicio Nacional de Aprendizaje, incluida la contribución al Fondo nacional de Formación Profesional de la Industria de la Construcción (FIC) conforme a lo señalado en el decreto 2375 de 1974 y la resolución 2370 de 2008. Correspondientes al mes de noviembre y diciembre de 2024.

LUIS DARIO CONTRERAS MEJIA

Ingeniero Civil  
C.C. 88.276.486 de Ocaña, Norte de Santander.  
T.P. 54202-76986 NTS.

YENNY MILENA MONTAÑEZ  
VERA

Contador Público.  
C.C. 60.261.490 de Pamplona.  
T.P. 108868-T.



**LUIS DARIO**  
CONTRERAS MEJÍA

Ingeniero Civil - Esp. en vías y transporte

Ingeniería  
Consultoría  
Construcciones



## CÉDULA DE CIUDADANIA CONTADOR



MEQUE DERECHO

FECHA DE NACIMIENTO 21-SEP-1975

**PAMPLONA**  
(NORTE DE SANTANDER)  
LUGAR DE NACIMIENTO

**1.53**  
ESTATURA

**O+**  
G. S. RH

**F**  
SEXO

04-ABR-1995 PAMPLONA  
FECHA Y LUGAR DE EXPEDICION

*Carlos Ariel Sánchez Torres*  
REGISTRADOR NACIONAL  
CARLOS ARIEL SANCHEZ TORRES

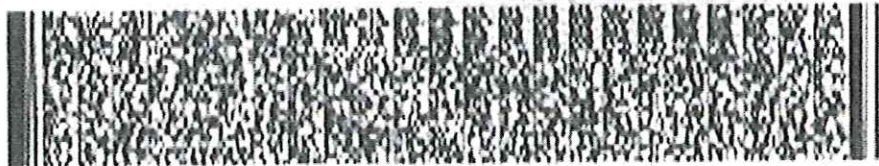

A-2500100-00133462-F-00F0261450 200811204

000750017/A 1

6070018497

[ludacome6@gmail.com](mailto:ludacome6@gmail.com)

Celular: 3217548292



**LUIS DARIO  
CONTRERAS MEJÍA**

Ingeniero Civil - Esp. en vías y transporte

Ingeniería  
Consultoría  
Construcciones



## TARJETA PROFESIONAL CONTADOR

República de Colombia  
Ministerio de Educación Nacional

**JUNTA CENTRAL DE CONTADORES  
TARJETA PROFESIONAL  
DE CONTADOR PUBLICO**

**108868-T**

**YENNY MELENA  
MONTAÑEZ VERA**  
C.C. 60261490  
RESOLUCION INSCRIPCION 031    FECHA 2005/03/03  
UNIVERSIDAD LIBRE

**PRESIDENTE** *Luz Myriam Díaz Ruíz*  
**LUZ MYRIAM DIAZ RUÍZ**    117064



FIRMA DEL TITULAR    29278

Esta tarjeta es el único documento que lo acredita como  
CONTADOR PUBLICO de acuerdo con lo establecido en  
la Ley 43 de 1990.  
Agradecemos a quien encuentre esta tarjeta devolverla  
al Ministerio de Educación Nacional - Junta Central de  
Contadores.





**SEGUROS  
DEL  
ESTADO S.A.**

**POLIZA DE SEGURO DE CUMPLIMIENTO ENTIDAD ESTATAL**

NIT. 860.009.578-6

**DECRETO 1082 DE 2015**

CIUDAD DE EXPEDICIÓN <b>CUCUTA</b>			SUCURSAL <b>AGENCIA CUCUTA</b>			COD.SUC <b>49</b>	NO.PÓLIZA <b>49-44-101034801</b>	ANEXO <b>0</b>
FECHA EXPEDICIÓN DÍA MES AÑO <b>07 11 2024</b>	VIGENCIA DESDE DÍA MES AÑO <b>06 11 2024</b>		A LAS HORAS <b>00:00</b>	VIGENCIA HASTA DÍA MES AÑO <b>20 12 2027</b>		A LAS HORAS <b>23:59</b>	TIPO MOVIMIENTO <b>EMISION ORIGINAL</b>	

**DATOS DEL TOMADOR / GARANTIZADO**

NOMBRE O RAZON SOCIAL <b>CONTRERAS MEJIA, LUIS DARIO</b>	IDENTIFICACIÓN <b>CC: 88.276.486</b>
DIRECCIÓN: <b>CL 10 NRO. 35 - 176 301</b>	CIUDAD: <b>LOS PATIOS, NORTE DE SANTANDER</b> TELÉFONO: <b>5690517</b>

**DATOS DEL ASEGURADO / BENEFICIARIO**

ASEGURADO / BENEFICIARIO: <b>CENTRO TECNOLOGICO DE CUCUTA</b>	IDENTIFICACIÓN <b>NIT: 807.009.100-7</b>
DIRECCIÓN: <b>AV 6 NRO. 3 - 20 BARRIO COMUNEROS</b>	CIUDAD: <b>CUCUTA, NORTE DE SANTANDER</b> TELÉFONO <b>3116810118</b>
ADICIONAL:	

**OBJETO DEL SEGURO**

CON SUJECCIÓN A LAS CONDICIONES GENERALES DE LA PÓLIZA QUE SE ANEXAN ECU010B, QUE FORMAN PARTE INTEGRANTE DE LA MISMA Y QUE EL ASEGURADO Y EL TOMADOR DECLARAN HABER RECIBIDO Y HASTA EL LÍMITE DE VALOR ASEGURADO SEÑALADO EN CADA AMPARO, SEGUROS DEL ESTADO S.A., GARANTIZA:

GARANTIZAR EL PAGO DE LOS PERJUICIOS DERIVADOS DEL INCUMPLIMIENTO DE LAS OBLIGACIONES EN LA EJECUCION DE LA ACEPTACION DE OFERTA PROCESO DE SELECCION DE MINIMA CUANTIA NO.MC-016-CTC-2024 LA CALIDAD Y CORRECTO FUNCIONAMIENTO EL PAGO DE SALARIOS PRESTACIONES SOCIALES E INDEMNIZACIONES LABORALES Y LA ESTABILIDAD DE LA OBRA CUYO OBJETO ES CONSTRUCCION DE OFICINAS ADMINISTRATIVAS PARA EL CENTRO TECNOLOGICO DE CUCUTA

**AMPAROS**

RIESGO: CONSTRUCCION DE OBRAS CIVILES

AMPAROS	VIGENCIA DESDE	VIGENCIA HASTA	SUMA ASEG/ACTUAL
CUMPLIMIENTO DEL CONTRATO	06/11/2024	20/06/2025	\$3,457,626.21
CALIDAD Y CORRECTO FUNCIONAMIENTO DE LOS BIENES	SI AMPARA 0 AÑOS, 5 MESES Y 13 DÍAS *		\$3,457,626.21
PAGO DE SALARIOS, PRESTACIONES SOCIALES LEGALES E INDEMNIZACIONES LABORALES	06/11/2024	20/12/2027	\$1,728,813.11
ESTABILIDAD Y CALIDAD DE LA OBRA	SI AMPARA 1 AÑOS, 0 MESES Y 0 DÍAS *		\$3,457,626.21

**ACLARACIONES**

\* ESTE AMPARO INICIA VIGENCIA UNA VEZ SE HA FINALIZADO LA EJECUCION DEL CONTRATO Y/O CON LA FIRMA DEL ACTA DE ENTREGA A SATISFACCION DEL MISMO

VALOR PRIMA NETA \$ *****66,184.00	GASTOS EXPEDICIÓN \$ *****8,000.00	IVA \$ *****14,095.00	TOTAL A PAGAR \$ *****88,279.00	VALOR ASEGURADO TOTAL \$ *****12,101,691.74	PLAN DE PAGO CONTADO
INTERMEDIARIO			DISTRIBUCION COA SEGURO		
NOBRE	CLAVE	% DE PART.	NOMBRE COMPAÑIA	% PART.	VALOR ASEGURADO
GRUPO EMPRESARIAL PROMOTORA LTDA	143606	100.00			

QUEDA EXPRESAMENTE CONVENIDO QUE LAS OBLIGACIONES DE SEGUROS DEL ESTADO S.A. SE REFIERE UNICAMENTE AL OBJETO Y OBSERVACIONES DE LA(S) GARANTIA(S) QUE SE ESPECIFICAN EN ESTE CUADRO.

NOTA: SEGUROS DE ESTADO S.A SE RESERVA EL DERECHO DE REVISAR Y HACER ACOMPAÑAMIENTO AL RIESGO ASUMIDO DURANTE LA VIGENCIA DE LA PRESENTE PÓLIZA, POR LO TANTO EL ASEGURADOR COMO EL TOMADOR, PRESTARAN SU COLABORACIÓN PARA EFECTOS DE NOTIFICACIONES LA DIRECCIÓN DE SEGUROS DEL ESTADO S.A. ES AV. 1E NO. 17 - 88 - TELEFONO: 5835460 - CUCUTA



49-44-101034801

FIRMA AUTORIZADA: Jose Luis Ojeda - Vicepresidente de Fianzas

FIRMA TOMADOR

VIGILADO SUPERINTENDENCIA FINANCIERA DE COLOMBIA



NIT. 860.009.578-6

**POLIZA DE SEGURO DE RESPONSABILIDAD CIVIL EXTRA CONTRACTUAL DERIVADA DE CUMPLIMIENTO**

**RCE CONTRATOS**

CIUDAD DE EXPEDICIÓN CUCUTA			SUCURSAL AGENCIA CUCUTA			COD.SUC 49	NO.PÓLIZA 49-40-101011121	ANEXO 0
FECHA EXPEDICIÓN DÍA MES AÑO		VIGENCIA DESDE DÍA MES AÑO		A LAS HORAS	VIGENCIA HASTA DÍA MES AÑO		A LAS HORAS	TIPO MOVIMIENTO
07 11 2024		06 11 2024		00:00	20 12 2024		23:59	EMISION ORIGINAL

**DATOS DEL TOMADOR / GARANTIZADO**

NOMBRE O RAZON SOCIAL CONTRERAS MEJIA, LUIS DARIO	IDENTIFICACIÓN CC: 88.276.486
DIRECCIÓN: CL 10 NRO. 35 - 176 301	CIUDAD: LOS PATIOS, NORTE DE SANTANDER TELÉFONO: 5690517

**DATOS DEL ASEGURADO / BENEFICIARIO**

ASEGURADO: CENTRO TECNOLOGICO DE CUCUTA	IDENTIFICACIÓN NIT: 807.009.100-7
DIRECCIÓN: AV 6 NRO. 3 - 20 BARRIO COMUNEROS	CIUDAD: CUCUTA, NORTE DE SANTANDER TELÉFONO 3116810118
BENEFICIARIO: 807009100 - CENTRO TECNOLOGICO DE CUCUTA	

**OBJETO DEL SEGURO**

CON SUJECCIÓN A LAS CONDICIONES GENERALES DE LA PÓLIZA QUE SE ANEXAN 15-05-2020 - 1329-P-06-00000-E-RCE-002A-D001 / 31-03-22 -1329-P-06-00000-E-RCE-001P-D001, QUE FORMAN PARTE INTEGRANTE DE LA MISMA Y QUE EL ASEGURADO Y EL TOMADOR DECLARAN HABER RECIBIDO Y HASTA EL LÍMITE DE VALOR ASEGURADO SEÑALADO EN CADA AMPARO, SEGUROS DEL ESTADO S.A., GARANTIZA:  
AMPARAR LA RESPONSABILIDAD CIVIL EXTRA CONTRACTUAL DERIVADA DE LA EJECUCION DE LA ACEPTACION DE OFERTA SELECCION DE MINIMA CUANTIA NO.MC-016-CTC-2024 CUYO OBJETO ES CONSTRUCCION DE OFICINAS ADMINISTRATIVAS PARA EL CENTRO TECNOLOGICO DE CUCUTA  
BENEFICIARIOS TERCEROS AFECTADOS  
SE EXCLUYE LA RESPONSABILIDAD CIVIL CONTRACTUAL

**AMPAROS**

RIESGO: CONSTRUCCION DE OBRAS CIVILES

AMPAROS	DEDUCIBLE	VIGENCIA DESDE	VIGENCIA HASTA	SUMA ASEG ACTUAL
PREDIOS LABORES Y OPERACIONES	10.00 % DEL VALOR DE LA PERDIDA - Mínimo: 1.00 SMMLV	06/11/2024	20/12/2024	\$260,000,000.00
CONTRATISTAS Y SUBCONTRATISTAS	10.00 % DEL VALOR DE LA PERDIDA - Mínimo: 1.00 SMMLV	06/11/2024	20/12/2024	\$260,000,000.00
VEHICULOS PROPIOS Y NO PROPIOS	10.00 % DEL VALOR DE LA PERDIDA - Mínimo: 1.00 SMMLV	06/11/2024	20/12/2024	\$260,000,000.00

**ACLARACIONES**

VALOR PRIMA NETA \$ *****78,356.00	GASTOS EXPEDICIÓN \$ *****3,000.00	IVA \$ *****15,457.00	TOTAL A PAGAR \$ *****96,813.00	VALOR ASEGURADO TOTAL \$ *****260,000,000.00	PLAN DE PAGO CONTADO
INTERMEDIARIO			DISTRIBUCION COASEGURO		
NOMBRE	CLAVE	% DE PART.	NOMBRE COMPAÑIA	% PART.	VALOR ASEGURADO
GRUPO EMPRESARIAL PROMOTORA LTDA	143606	100.00			

LA MORA EN EL PAGO DE LA PRIMA O DE LOS CERTIFICADOS O ANEXOS QUE SE EXPIDAN CON FUNDAMENTO EN ELLA, PRODUCIRA LA TERMINACION AUTOMATICA DEL CONTRATO Y DARA DERECHO A SEGUROS DEL ESTADO S.A. PARA EXIGIR EL PAGO DE LA PRIMA DEVENGADA Y DE LOS GASTOS CAUSADOS CON OCASION DE LA EXPEDICION DEL CONTRATO.  
QUEDA EXPRESAMENTE CONVENIDO QUE LAS OBLIGACIONES DE SEGUROS DEL ESTADO S.A. SE REFIERE UNICAMENTE AL OBJETO Y OBSERVACIONES DE LA(S) GARANTIA(S) QUE SE ESPECIFICAN EN ESTE CUADRO.  
NOTA: SEGUROS DE ESTADO S.A SE RESERVA EL DERECHO DE REVISAR Y HACER ACOMPAÑAMIENTO AL RIESGO ASUMIDO DURANTE LA VIGENCIA DE LA PRESENTE PÓLIZA, POR LO TANTO EL ASEGURADOR COMO EL TOMADOR, PRESTARAN SU COLABORACIÓN  
PARA EFECTOS DE NOTIFICACIONES LA DIRECCIÓN DE SEGUROS DEL ESTADO S.A. ES AV. 1E NO. 17 - 88 - TELEFONO: 5835460 - CUCUTA

VIGILADO SUPERINTENDENCIA FINANCIERA DE COLOMBIA



49-40-101011121

FIRMA AUTORIZADA: Jose Luis Ojeda - Vicepresidente de Fianzas

FIRMA TOMADOR



NIT, 860.009.578-6

POLIZA DE SEGURO DE RESPONSABILIDAD CIVIL EXTRACONTRACTUAL DERIVADA DE CUMPLIMIENTO RCE CONTRATOS

CIUDAD DE EXPEDICIÓN CUCUTA			SUCURSAL AGENCIA CUCUTA				COD.SUC 49	NO.PÓLIZA 49-40-101011121	ANEXO 0		
FECHA EXPEDICIÓN	VIGENCIA DESDE		A LAS HORAS		VIGENCIA HASTA		A LAS HORAS		TIPO MOVIMIENTO		
DÍA 07	MES 11	AÑO 2024	DÍA 06	MES 11	AÑO 2024	HORAS 00:00	DÍA 20	MES 12	AÑO 2024	HORAS 23:59	EMISION ORIGINAL

DATOS DEL TOMADOR / GARANTIZADO

NOMBRE O RAZON SOCIAL CONTRERAS MEJIA, LUIS DARIO	IDENTIFICACIÓN CC: 88.276.486
DIRECCIÓN: CL 10 NRO. 35 - 176 301	CIUDAD: LOS PATIOS, NORTE DE SANTANDER
	TELÉFONO: 5690517

DATOS DEL ASEGURADO / BENEFICIARIO

ASEGURADO: CENTRO TECNOLOGICO DE CUCUTA	IDENTIFICACIÓN NIT: 807.009.100-7
DIRECCIÓN: AV 6 NRO. 3 - 20 BARRIO COMUNEROS	CIUDAD: CUCUTA, NORTE DE SANTANDER
	TELÉFONO: 3116810118
BENEFICIARIO: 807009100 - CENTRO TECNOLOGICO DE CUCUTA	

AMPAROS	DEDUCIBLE	VIGENCIA DESDE	VIGENCIA HASTA	SUMA ASEG ACTUAL
RESPONSABILIDAD CIVIL PATRONAL	10.00 % DEL VALOR DE LA PERDIDA - Mínimo: 1.00 SMMLV	06/11/2024	20/12/2024	\$260,000,000.00
DAÑO EMERGENTE Y LUCRO CESANTE	10.00 % DEL VALOR DE LA PERDIDA - Mínimo: 1.00 SMMLV	06/11/2024	20/12/2024	\$260,000,000.00
PERJUICIOS EXTRAPATRIMONIALES	10.00 % DEL VALOR DE LA PERDIDA - Mínimo: 1.00 SMMLV	06/11/2024	20/12/2024	\$260,000,000.00

LA MORA EN EL PAGO DE LA PRIMA O DE LOS CERTIFICADOS O ANEXOS QUE SE EXPIDAN CON FUNDAMENTO EN ELLA, PRODUCIRA LA TERMINACION AUTOMATICA DEL CONTRATO Y DARA DERECHO A SEGUROS DEL ESTADO S.A. PARA EXIGIR EL PAGO DE LA PRIMA DEVENGADA Y DE LOS GASTOS CAUSADOS CON OCASION DE LA EXPEDICION DEL CONTRATO. QUEDA EXPRESAMENTE CONVENIDO QUE LAS OBLIGACIONES DE SEGUROS DEL ESTADO S.A. SE REFIERE UNICAMENTE AL OBJETO Y OBSERVACIONES DE LA(S) GARANTIA(S) QUE SE ESPECIFICAN EN ESTE CUADRO.

NOTA: SEGUROS DE ESTADO S.A SE RESERVA EL DERECHO DE REVISAR Y HACER ACOMPAÑAMIENTO AL RIESGO ASUMIDO DURANTE LA VIGENCIA DE LA PRESENTE PÓLIZA, POR LO TANTO EL ASEGURADOR COMO EL TOMADOR, PRESTARAN SU COLABORACIÓN

PARA EFECTOS DE NOTIFICACIONES LA DIRECCIÓN DE SEGUROS DEL ESTADO S.A. ES AV. 1E NO. 17 - 88 - TELEFONO: 5835460 - CUCUTA

49-40-101011121

FIRMA AUTORIZADA: Jose Luis Ojeda - Vicepresidente de Fianzas

FIRMA TOMADOR

VIGILADO SUPERINTENDENCIA FINANCIERA DE COLOMBIA



**SEGUROS  
DEL  
ESTADO S.A.**

NIT. 060.009.578-6

**POLIZA DE SEGURO DE CUMPLIMIENTO ENTIDAD ESTATAL**

**DECRETO 1082 DE 2015**

CIUDAD DE EXPEDICIÓN <b>CUCUTA</b>			SUCURSAL <b>AGENCIA CUCUTA</b>			COD.SUC <b>49</b>	NO.PÓLIZA <b>49-44-101034801</b>	ANEXO <b>3</b>
FECHA EXPEDICIÓN DÍA MES AÑO	VIGENCIA DESDE DÍA MES AÑO			A LAS HORAS	VIGENCIA HASTA DÍA MES AÑO	A LAS HORAS	TIPO MOVIMIENTO	
12 11 2024	12 11 2024			00:00	31 12 2027	23:59	ANEXO DE PRORROGA	

**DATOS DEL TOMADOR / GARANTIZADO**

NOMBRE O RAZON SOCIAL <b>CONTRERAS MEJIA, LUIS DARIO</b>	IDENTIFICACIÓN <b>CC: 88.276.486</b>
DIRECCIÓN: <b>CL 10 NRO. 35 - 176 301</b>	CIUDAD: <b>LOS PATIOS, NORTE DE SANTANDER</b> TELÉFONO: <b>5690517</b>

**DATOS DEL ASEGURADO / BENEFICIARIO**

ASEGURADO / BENEFICIARIO: <b>CENTRO TECNOLOGICO DE CUCUTA</b>	IDENTIFICACIÓN <b>NIT: 807.009.100-7</b>
DIRECCIÓN: <b>AV 6 NRO. 3 - 20 BARRIO COMUNEROS</b>	CIUDAD: <b>CUCUTA, NORTE DE SANTANDER</b> TELÉFONO <b>3116810118</b>
ADICIONAL:	

**OBJETO DEL SEGURO**

CON SUJECCIÓN A LAS CONDICIONES GENERALES DE LA PÓLIZA QUE SE ANEXAN ECU010B, QUE FORMAN PARTE INTEGRANTE DE LA MISMA Y QUE EL ASEGURADO Y EL TOMADOR DECLARAN HABER RECIBIDO Y HASTA EL LÍMITE DE VALOR ASEGURADO SEÑALADO EN CADA AMPARO, SEGUROS DEL ESTADO S.A., GARANTIZA:

GARANTIZAR EL PAGO DE LOS PERJUICIOS DERIVADOS DEL INCUMPLIMIENTO DE LAS OBLIGACIONES EN LA EJECUCION DE LA ACEPTACION DE OFERTA PROCESO DE SELECCION DE MINIMA CUANTIA NO.MC-016-CTC-2024 LA CALIDAD Y CORRECTO FUNCIONAMIENTO EL PAGO DE SALARIOS PRESTACIONES SOCIALES E INDEMNIZACIONES LABORALES Y LA ESTABILIDAD DE LA OBRA CUYO OBJETO ES CONSTRUCCION DE OFICINAS ADMINISTRATIVAS PARA EL CENTRO TECNOLOGICO DE CUCUTA

**AMPAROS**

RIESGO: CONSTRUCCION DE OBRAS CIVILES

AMPAROS	VIGENCIA DESDE	VIGENCIA HASTA	SUMA ASEG/ACTUAL	SUMA ASEG/ANTERIOR
CUMPLIMIENTO DEL CONTRATO	12/11/2024	30/06/2025	\$3,457,626.21	\$3,457,626.21
CALIDAD Y CORRECTO FUNCIONAMIENTO DE LOS BIENES	SI AMPARA 0 AÑOS, 5 MESES Y 17 DÍAS *		\$3,457,626.21	\$3,457,626.21
PAGO DE SALARIOS, PRESTACIONES SOCIALES LEGALES E INDEMNIZACIONES LABORALES	12/11/2024	31/12/2027	\$1,728,813.11	\$1,728,813.11
ESTABILIDAD Y CALIDAD DE LA OBRA	SI AMPARA 1 AÑOS, 0 MESES Y 0 DÍAS *		\$3,457,626.21	\$3,457,626.21

**ACLARACIONES**

\* ESTE AMPARO INICIA VIGENCIA UNA VEZ SE HA FINALIZADO LA EJECUCION DEL CONTRATO Y/O CON LA FIRMA DEL ACTA DE ENTREGA A SATISFACCION DEL MISMO MEDIANTE EL PRESENTE ANEXO SE ACLARA LA VIGENCIA DE LA POLIZA

VALOR PRIMA NETA \$ *****0.00	GASTOS EXPEDICIÓN \$ *****0.00	IVA \$ *****0.00	TOTAL A PAGAR \$ *****0.00	VALOR ASEGURADO TOTAL \$ *****12,101,691.74	PLAN DE PAGO CONTADO
INTERMEDIARIO			DISTRIBUCION COASEGURO		
NOMBRE	CLAVE	% DE PART.	NOMBRE COMPAÑIA	% PART.	VALOR ASEGURADO
GRUPO EMPRESARIAL PROMOTORA LTDA	143606	100.00			

QUEDA EXPRESAMENTE CONVENIDO QUE LAS OBLIGACIONES DE SEGUROS DEL ESTADO S.A. SE REFIERE UNICAMENTE AL OBJETO Y OBSERVACIONES DE LA(S) GARANTIA(S) QUE SE ESPECIFICAN EN ESTE CUADRO.

NOTA: SEGUROS DE ESTADO S.A SE RESERVA EL DERECHO DE REVISAR Y HACER ACOMPAÑAMIENTO AL RIESGO ASUMIDO DURANTE LA VIGENCIA DE LA PRESENTE PÓLIZA, POR LO TANTO EL ASEGURADOR COMO EL TOMADOR, PRESTARAN SU COLABORACIÓN PARA EFECTOS DE NOTIFICACIONES LA DIRECCIÓN DE SEGUROS DEL ESTADO S.A. ES AV. 1E NO. 17 - 88 - TELEFONO: 5835460 - CUCUTA

*[Firma Autorizada]*



*[Firma Tomador]*

49-44-101034801

FIRMA AUTORIZADA: Jose Luis Ojeda - Vicepresidente de Fianzas

FIRMA TOMADOR

VIGILADO SUPERINTENDENCIA FINANCIERA DE COLOMBIA



**SEGUROS  
DEL  
ESTADO S.A.**

NIT, 860.009.578-5

**POLIZA DE SEGURO DE CUMPLIMIENTO ENTIDAD ESTATAL**

**DECRETO 1082 DE 2015**

CIUDAD DE EXPEDICIÓN CUCUTA			SUCURSAL AGENCIA CUCUTA			COD.SUC 49		NO.PÓLIZA 49-44-101034801		ANEXO 3		
FECHA EXPEDICIÓN			VIGENCIA DESDE			A LAS HORAS		VIGENCIA HASTA			A LAS HORAS	
DÍA	MES	AÑO	DÍA	MES	AÑO			DÍA	MES	AÑO		
12	11	2024	12	11	2024	00:00		31	12	2027	23:59	
TIPO MOVIMIENTO ANEXO DE PRORROGA												

**DATOS DEL TOMADOR / GARANTIZADO**

NOMBRE O RAZÓN SOCIAL CONTRERAS MEJIA, LUIS DARIO								IDENTIFICACIÓN CC: 88.276.486			
DIRECCIÓN: CL 10 NRO. 35 - 176 301						CIUDAD: LOS PATIOS, NORTE DE SANTANDER			TELÉFONO: 5690517		

**DATOS DEL ASEGURADO / BENEFICIARIO**

ASEGURADO / BENEFICIARIO: CENTRO TECNOLOGICO DE CUCUTA								IDENTIFICACIÓN NIT: 807.009.100-7			
DIRECCIÓN: AV 6 NRO. 3 - 20 BARRIO COMUNEROS						CIUDAD: CUCUTA, NORTE DE SANTANDER			TELÉFONO: 3116810118		

ADICIONAL:

TEXTO ACLARATORIO

QUEDA EXPRESAMENTE CONVENIDO QUE LAS OBLIGACIONES DE SEGUROS DEL ESTADO S.A. SE REFIERE ÚNICAMENTE AL OBJETO Y OBSERVACIONES DE LA(S) GARANTIA(S) QUE SE ESPECIFICAN EN ESTE CUADRO.

NOTA: SEGUROS DE ESTADO S.A. SE RESERVA EL DERECHO DE REVISAR Y HACER ACOMPAÑAMIENTO AL RIESGO ASUMIDO DURANTE LA VIGENCIA DE LA PRESENTE PÓLIZA, POR LO TANTO EL ASEGURADOR COMO EL TOMADOR, PRESTARÁN SU COLABORACIÓN

PARA EFECTOS DE NOTIFICACIONES LA DIRECCIÓN DE SEGUROS DEL ESTADO S.A. ES AV. 1E NO. 17 - 88 - TELEFONO: 5835460 - CUCUTA

49-44-101034801

FIRMA AUTORIZADA: Jose Luis Ojeda - Vicepresidente de Fianzas

FIRMA TOMADOR

DLF143606C

VIGILADO SUPERINTENDENCIA FINANCIERA DE COLOMBIA



**SEGUROS  
DEL  
ESTADO S.A.**

NIT. 860.009.578-6

**POLIZA DE SEGURO DE RESPONSABILIDAD CIVIL EXTRA CONTRACTUAL DERIVADA DE CUMPLIMIENTO**

**RCE CONTRATOS**

CIUDAD DE EXPEDICIÓN CUCUTA			SUCURSAL AGENCIA CUCUTA			COD.SUC 49	NO.PÓLIZA 49-40-101011121	ANEXO 3
FECHA EXPEDICIÓN DÍA MES AÑO 12 11 2024	VIGENCIA DESDE DÍA MES AÑO 12 11 2024		A LAS HORAS 00:00	VIGENCIA HASTA DÍA MES AÑO 31 12 2024		A LAS HORAS 23:59	TIPO MOVIMIENTO ANEXO DE PRORROGA	

**DATOS DEL TOMADOR / GARANTIZADO**

NOMBRE O RAZON SOCIAL CONTRERAS MEJIA, LUIS DARIO	IDENTIFICACIÓN CC: 88.276.486
DIRECCIÓN: CL 10 NRO. 35 - 176 301	CUIDAD: LOS PATIOS, NORTE DE SANTANDER TELÉFONO: 5690517

**DATOS DEL ASEGURADO / BENEFICIARIO**

ASEGURADO: CENTRO TECNOLOGICO DE CUCUTA	IDENTIFICACIÓN NIT: 807.009.100-7
DIRECCIÓN: AV 6 NRO. 3 - 20 BARRIO COMUNEROS	CUIDAD: CUCUTA, NORTE DE SANTANDER TELÉFONO 3116810118
BENEFICIARIO: 807009100 - CENTRO TECNOLOGICO DE CUCUTA	

**OBJETO DEL SEGURO**

CON SUJECCIÓN A LAS CONDICIONES GENERALES DE LA PÓLIZA QUE SE ANEXAN 15-05-2020 - 1329-P-06-00000-E-RCE-002A-D001 / 31-03-22 -1329-P-06-00000-E-RCE-001P-D001, QUE FORMAN PARTE INTEGRANTE DE LA MISMA Y QUE EL ASEGURADO Y EL TOMADOR DECLARAN HABER RECIBIDO Y HASTA EL LÍMITE DE VALOR ASEGURADO SEÑALADO EN CADA AMPARO, SEGUROS DEL ESTADO S.A., GARANTIZA:  
AMPARAR LA RESPONSABILIDAD CIVIL EXTRA CONTRACTUAL DERIVADA DE LA EJECUCION DE LA ACEPTACION DE OFERTA SELECCION DE MINIMA CUANTIA NO.MC-016-CTC-2024 CUYO OBJETO ES CONSTRUCCION DE OFICINAS ADMINISTRATIVAS PARA EL CENTRO TECNOLOGICO DE CUCUTA  
BENEFICIARIOS TERCEROS AFECTADOS  
SE EXCLUYE LA RESPONSABILIDAD CIVIL CONTRACTUAL

**AMPAROS**

RIESGO: CONSTRUCCION DE OBRAS CIVILES					
AMPAROS	DEDUCIBLE	VIGENCIA DESDE	VIGENCIA HASTA	SUMA ASEG ACTUAL	SUMA ASEG ANTERIOR
PREDIOS LABORES Y OPERACIONES	10.00 % DEL VALOR DE LA PERDIDA - Mínimo: 1.00 SMMLV	12/11/2024	31/12/2024	\$260,000,000.00	\$260,000,000.00
CONTRATISTAS Y SUBCONTRATISTAS	10.00 % DEL VALOR DE LA PERDIDA - Mínimo: 1.00 SMMLV	12/11/2024	31/12/2024	\$260,000,000.00	\$260,000,000.00
VEHICULOS PROPIOS Y NO PROPIOS	10.00 % DEL VALOR DE LA PERDIDA - Mínimo: 1.00 SMMLV	12/11/2024	31/12/2024	\$260,000,000.00	\$260,000,000.00

**ACLARACIONES**

MEDIANTE EL PRESENTE ANEXO SE ACLARA LA VIGENCIA DE LA POLIZA

VALOR PRIMA NETA \$ *****0.00	GASTOS EXPEDICIÓN \$ *****0.00	IVA \$ *****0.00	TOTAL A PAGAR \$ *****0.00	VALOR ASEGURADO TOTAL \$ *****260,000,000.00	PLAN DE PAGO CONTADO
INTERMEDIARIO			DISTRIBUCION COASEGURO		
NOMBRE	CLAVE	% DE PART.	NOMBRE COMPAÑIA	% PART.	VALOR ASEGURADO
GRUPO EMPRESARIAL PROMOTORA LTDA	143606	100.00			

LA MORA EN EL PAGO DE LA PRIMA O DE LOS CERTIFICADOS O ANEXOS QUE SE EXPIDAN CON FUNDAMENTO EN ELLA, PRODUCIRA LA TERMINACION AUTOMATICA DEL CONTRATO Y DARA DERECHO A SEGUROS DEL ESTADO S.A. PARA EXIGIR EL PAGO DE LA PRIMA DEVENGADA Y DE LOS GASTOS CAUSADOS CON OCASION DE LA EXPEDICION DEL CONTRATO.

QUEDA EXPRESAMENTE CONVENIDO QUE LAS OBLIGACIONES DE SEGUROS DEL ESTADO S.A. SE REFIERE UNICAMENTE AL OBJETO Y OBSERVACIONES DE LA(S) GARANTIA(S) QUE SE ESPECIFICAN EN ESTE CUADRO.

NOTA: SEGUROS DE ESTADO S.A SE RESERVA EL DERECHO DE REVISAR Y HACER ACOMPAÑAMIENTO AL RIESGO ASUMIDO DURANTE LA VIGENCIA DE LA PRESENTE PÓLIZA, POR LO TANTO EL ASEGURADOR COMO EL TOMADOR, PRESTARAN SU COLABORACIÓN

PARA EFECTOS DE NOTIFICACIONES LA DIRECCIÓN DE SEGUROS DEL ESTADO S.A. ES AV. 1E NO. 17 - 88 - TELEFONO: 5835460 - CUCUTA

*[Firma Autorizada]*



*[Firma Tomador]*

49-40-101011121

FIRMA AUTORIZADA: Jose Luis Ojeda - Vicepresidente de Fianzas

FIRMA TOMADOR

VIGILADO SUPERINTENDENCIA FINANCIERA DE COLOMBIA



**SEGUROS  
DEL  
ESTADO S.A.**

NIT. 860.009.578-6

**POLIZA DE SEGURO DE RESPONSABILIDAD CIVIL EXTRA CONTRACTUAL DERIVADA DE CUMPLIMIENTO**

**RCE CONTRATOS**

CIUDAD DE EXPEDICIÓN CUCUTA			SUCURSAL AGENCIA CUCUTA				COD.SUC 49		NO.PÓLIZA 49-40-101011121		ANEXO 3			
FECHA EXPEDICIÓN	VIGENCIA DESDE		A LAS HORAS			VIGENCIA HASTA			A LAS HORAS		TIPO MOVIMIENTO			
DÍA 12	MES 11	AÑO 2024	DÍA 12	MES 11	AÑO 2024	00:00			DÍA 31	MES 12	AÑO 2024	23:59		ANEXO DE PRORROGA

**DATOS DEL TOMADOR / GARANTIZADO**

NOMBRE O RAZÓN SOCIAL CONTRERAS MEJIA, LUIS DARIO		IDENTIFICACIÓN CC: 88.276.486	
DIRECCIÓN: CL 10 NRO. 35 - 176 301		CIUDAD: LOS PATIOS, NORTE DE SANTANDER	
		TELÉFONO: 5690517	

**DATOS DEL ASEGURADO / BENEFICIARIO**

ASEGURADO: CENTRO TECNOLOGICO DE CUCUTA		IDENTIFICACIÓN NIT: 807.009.100-7	
DIRECCIÓN: AV 6 NRO. 3 - 20 BARRIO COMUNEROS		CIUDAD: CUCUTA, NORTE DE SANTANDER	
		TELÉFONO: 3116810118	
BENEFICIARIO: 807009100 - CENTRO TECNOLOGICO DE CUCUTA			

AMPAROS	DEDUCIBLE	VIGENCIA DESDE	VIGENCIA HASTA	SUMA ASEG ACTUAL	SUMA ASEG ANTERIOR
RESPONSABILIDAD CIVIL PATRONAL	10.00 % DEL VALOR DE LA PERDIDA - Mínimo: 1.00 SMMLV	12/11/2024	31/12/2024	\$260,000,000.00	\$260,000,000.00
DAÑO EMERGENTE Y LUCRO CESANTE	10.00 % DEL VALOR DE LA PERDIDA - Mínimo: 1.00 SMMLV	12/11/2024	31/12/2024	\$260,000,000.00	\$260,000,000.00
PERJUICIOS EXTRAPATRIMONIALES	10.00 % DEL VALOR DE LA PERDIDA - Mínimo: 1.00 SMMLV	12/11/2024	31/12/2024	\$260,000,000.00	\$260,000,000.00

LA MORA EN EL PAGO DE LA PRIMA O DE LOS CERTIFICADOS O ANEXOS QUE SE EXPIDAN CON FUNDAMENTO EN ELLA, PRODUCIRA LA TERMINACION AUTOMATICA DEL CONTRATO Y DARA DERECHO A SEGUROS DEL ESTADO S.A. PARA EXIGIR EL PAGO DE LA PRIMA DEVENGADA Y DE LOS GASTOS CAUSADOS CON OCASION DE LA EXPEDICION DEL CONTRATO. QUEDA EXPRESAMENTE CONVENIDO QUE LAS OBLIGACIONES DE SEGUROS DEL ESTADO S.A. SE REFIERE UNICAMENTE AL OBJETO Y OBSERVACIONES DE LA(S) GARANTIA(S) QUE SE ESPECIFICAN EN ESTE CUADRO.

NOTA: SEGUROS DE ESTADO S.A SE RESERVA EL DERECHO DE REVISAR Y HACER ACOMPAÑAMIENTO AL RIESGO ASUMIDO DURANTE LA VIGENCIA DE LA PRESENTE PÓLIZA, POR LO TANTO EL ASEGURADOR COMO EL TOMADOR, PRESTARAN SU COLABORACIÓN

PARA EFECTOS DE NOTIFICACIONES LA DIRECCIÓN DE SEGUROS DEL ESTADO S.A. ES AV. 1E NO. 17 - 88 - TELEFONO: 5835460 - CUCUTA

49-40-101011121

FIRMA AUTORIZADA: Jose Luis Ojeda - Vicepresidente de Fianzas

FIRMA TOMADOR

DLF143609C



**SEGUROS  
DEL  
ESTADO S.A.**

NIT. 860.009.578-6

**POLIZA DE SEGURO DE RESPONSABILIDAD CIVIL EXTRA CONTRACTUAL DERIVADA DE  
CUMPLIMIENTO  
RCE CONTRATOS**

CIUDAD DE EXPEDICIÓN CUCUTA			SUCURSAL AGENCIA CUCUTA			COD.SUC 49		NO.PÓLIZA 49-40-101011121		ANEXO 3	
FECHA EXPEDICIÓN DÍA MES AÑO			VIGENCIA DESDE DÍA MES AÑO			A LAS HORAS		VIGENCIA HASTA DÍA MES AÑO		A LAS HORAS	
12 11 2024			12 11 2024			00:00		31 12 2024		23:59	
TIPO MOVIMIENTO ANEXO DE PRORROGA											

**DATOS DEL TOMADOR / GARANTIZADO**

NOMBRE O RAZÓN SOCIAL CONTRERAS MEJIA, LUIS DARIO								IDENTIFICACIÓN CC: 88.276.486			
DIRECCIÓN: CL 10 NRO. 35 - 176 301						CIUDAD: LOS PATIOS, NORTE DE SANTANDER		TELÉFONO: 5690517			

**DATOS DEL ASEGURADO / BENEFICIARIO**

ASEGURADO: CENTRO TECNOLOGICO DE CUCUTA								IDENTIFICACIÓN NIT: 807.009.100-7			
DIRECCIÓN: AV 6 NRO. 3 - 20 BARRIO COMUNEROS						CIUDAD: CUCUTA, NORTE DE SANTANDER		TELÉFONO: 3116810118			
BENEFICIARIO: 807009100 - CENTRO TECNOLOGICO DE CUCUTA											

TEXTO ACLARATORIO

LA MORA EN EL PAGO DE LA PRIMA O DE LOS CERTIFICADOS O ANEXOS QUE SE EXPIDAN CON FUNDAMENTO EN ELLA, PRODUCIRA LA TERMINACION AUTOMATICA DEL CONTRATO Y DARA DERECHO A SEGUROS DEL ESTADO S.A. PARA EXIGIR EL PAGO DE LA PRIMA DEVENGADA Y DE LOS GASTOS CAUSADOS CON OCASION DE LA EXPEDICION DEL CONTRATO. QUEDA EXPRESAMENTE CONVENIDO QUE LAS OBLIGACIONES DE SEGUROS DEL ESTADO S.A. SE REFIERE UNICAMENTE AL OBJETO Y OBSERVACIONES DE LA(S) GARANTIA(S) QUE SE ESPECIFICAN EN ESTE CUADRO.

NOTA: SEGUROS DE ESTADO S.A SE RESERVA EL DERECHO DE REVISAR Y HACER ACOMPAÑAMIENTO AL RIESGO ASUMIDO DURANTE LA VIGENCIA DE LA PRESENTE PÓLIZA, POR LO TANTO EL ASEGURADOR COMO EL TOMADOR, PRESTARAN SU COLABORACIÓN

PARA EFECTOS DE NOTIFICACIONES LA DIRECCIÓN DE SEGUROS DEL ESTADO S.A. ES AV. 1E NO. 17 - 88 - TELEFONO: 5835460 - CUCUTA

49-40-101011121

FIRMA AUTORIZADA: Jose Luis Ojeda - Vicepresidente de Fianzas

FIRMA TOMADOR

DLF143606C

**DESTINATARIO**

NOMBRE

MERY ARDILA CASTRO

DIRECCIÓN

AV 1 3 13 BRR LA VICTORIA

N° ORDEN DE COMPRA

PV-1414649

**DECLARACIÓN DE CONFORMIDAD DE PRODUCTO**

C-C-01-061  
Versión 4  
01.08.2023

**DATOS DE LA EMPRESA**

NOMBRE:

N.L.T.

No. INTERNO

26.472

REPORTE DE PRODUCTO

RPT2759

FECHA DE PRODUCCIÓN

2023-03-31

PLANTA

Melambo

N° ORDEN DE PRODUCCIÓN

PO2127

UNIDADES PRODUCIDAS

350.0

DIRECCIÓN DE LA PLANTA DE PRODUCCIÓN

KM 3-100 Via a Caricoli

**DATOS DEL PRODUCTO**

PRODUCTO

Tubo Estructural Grado C Rectangular 120 x 60 x 6mm (2.5mm)

N°	CALIDAD	N° DE TRAZABILIDAD DE LA MATERIA PRIMA	PROPIEDADES QUÍMICAS (%)										RECUBRIMIENTO DE ZNC	PROPIEDADES MECÁNICAS			
			C	Si	Mn	P	S	Al	Cu	Ni	Cr	Mo		Fluencia (F/Y)	Tensión (F/T)	Elongación (%)	
1	ASTM A572 G50	1231203	0.1540	0.0290	1.3900	0.0170	0.0072	0.0000	0.0000	0.0000	0.0000	0.0000	0.0000	NA	454.0	541.0	31.5

\* Las cubiertas se fabrican bajo los parámetros de la NTC 4015.

\* Las láminas se ensazan bajo los parámetros de las NTC 5 y 7.

\* Las láminas colaborantes se fabrican bajo los parámetros de la NTC 5005.

\* La periferia se fabrica bajo los parámetros de la NTC 5685.

\* Las tuberías se fabrican bajo los parámetros de las NTC 1560 (para tubería cerramiento), NTC 1986 (para tubería mecánica) y NTC 4526 (para tubería estructural).

NOTA: Certificamos que los datos descriptivos de la composición química y de las propiedades mecánicas son una fiel copia de los certificados de calidad emitidos por el fabricante de la materia prima utilizada, en caso que la propiedades mecánicas estén con valor 0 significa que el fabricante no lo certifica ya que la norma de fabricación no lo exige como aspecto obligatorio.

**ENSAYOS REALIZADOS**

**PRUEBAS DESTRUCTIVAS**

Abocardado	NA	Doblado	NA
Aplastamiento	Conforme		

**PRUEBAS DIMENSIONALES**

Dímetro	NA	Espesor	Conforme	Radio	Conforme
Dimensiones	Conforme	Longitud	Conforme	Rectitud	Conforme

## DECLARACIÓN DE CONFORMIDAD DE PRODUCTO

C-C-01-001  
Versión 4  
01.08.2023

## DATOS DE LA EMPRESA

NOMBRE:		No. INTERNO	30.467	REPORTE DE PRODUCTO	RPT2941	FECHA DE PRODUCCION	2023-04-25
N.I.T.		PLANTA	Matambo	N° ORDEN DE PRODUCCION	PO2203	UNIDADES PRODUCIDAS	336.0
DIRECCIÓN DE LA PLANTA DE PRODUCCIÓN				KM 3-100 Vía a Carsoñi			

## DATOS DEL PRODUCTO

PRODUCTO		Perfil "C" HR 160 x 60 x 6m (2.5mm)														
N°	CALIDAD	N° DE TRAZABILIDAD DE LA MATERIA PRIMA	PROPIEDADES QUÍMICAS (%)										RECOBRAMIENTO DE ZINC	PROPIEDADES MECÁNICAS		
			C	Si	Mn	P	S	Al	Cu	Ni	Cr	Mo		Fluencia (F <sub>y</sub> )	Tensión (F <sub>T</sub> )	Elongación (%)
1	ASTM A572 G50	SD14045	0.1307	0.0080	0.6820	0.0118	0.0023	0.0000	0.0130	0.0070	0.0130	0.0020	NA	407.0	530.0	21.0

\* Las cubiertas se fabrican bajo los parámetros de la NTC 4015.

\* Las láminas se enderezan bajo los parámetros de las NTC 6 y 7.

\* Las láminas colaborantes se fabrican bajo los parámetros de la NTC 5805.

\* La periferia se fabrica bajo los parámetros de la NTC 5685.

\* Las tuberías se fabrican bajo los parámetros de las NTC 1560 (para tubería cerramiento), NTC 1886 (para tubería mecánica) y NTC 4526 (para tubería estructural).

NOTA: Certificamos que los datos descriptivos de la composición química y de las propiedades mecánicas son una fiel copia de los certificados de calidad emitidos por el fabricante de la materia prima utilizada, en caso que la propiedades mecánicas estén con valor 0 significa que el fabricante no lo certifica ya que la norma de fabricación no lo exige como aspecto obligatorio.

## ENSAYOS REALIZADOS

PRUEBAS DESTRUCTIVAS			
Abocardado	NA	Doblado	NA
Aplastamiento	NA		

PRUEBAS DIMENSIONALES					
Diámetro	NA	Espesor	Conforme	Radioes	Conforme
Dimensiones	Conforme	Longitud	Conforme	Rectitud	Conforme

## LED Panel

LED PANEL RD 18W DL UNV

P23402



Luminaria tipo Panel LED con driver independiente. Montaje de incrustar en cielo raso, con clip de fijación. Proyección uniforme de la luz, reduce los costos de consumo de energía y de mantenimiento.

### CARACTERÍSTICAS

Diseño moderno con fuente LED SMD y difusor opalizado  
Ultra delgado y liviano con disipador de calor integrado  
Ganchos de sujeción con resorte para fácil instalación

### APLICACIONES

Adecuado para aplicaciones con altura limitada de instalación entre cielo raso y placa  
Iluminación general residencial y comercial  
Zonas comunes



**12 años de vida**  
(Uso 8 horas al día)



**Ultra Delgado**



**ENCENDIDO INSTANTANEO**

### DATOS ÓPTICOS

Temperatura de color	6500 K (DL)
Flujo luminoso	1530 lm
Ángulo de apertura	120°
Tipo de distribución	Directa simétrica
Reproducción de color (IRC)	>80
Vida útil	35000 h L70
Eficacia	85 lm/W

### DATOS FÍSICOS

Acabado	Blanco
Grado de protección IP	IP20
Dimensiones (DxH)	Φ225x20 mm
Tipo de montaje	Incrustar
Chasis	Aluminio + PC
Óptica	Difusor opalizado
Temperatura de operación Ta	-20°C ~ +50°C

### DATOS ELÉCTRICOS

Potencia de entrada	18 W
Tensión de operación	120-277 V 50/60 Hz
Corriente de entrada	0.167 A @ 120 V
Factor de potencia	0.9
Distorsión armónica (THD)	<20%
Tipo de driver	Independiente CC
Atenuable	NO

### DIMENSIONES

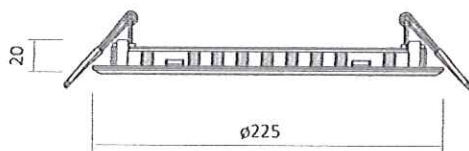

### FOTOMETRÍA

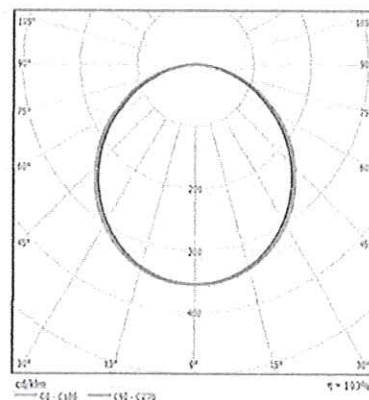



**LUIS DARIO  
CONTRERAS MEJÍA**

Ingeniero Civil - Esp. en vías y transporte

Ingeniería  
Consultoría  
Construcciones



San José de Cúcuta, 04 de Febrero de 2025.

Señores:

**RAFAEL ANDRES SUAREZ GUECHA**

Supervisor

**CENTRO TECNOLÓGICO DE CÚCUTA**

Avenida 6 # 3-20 Barrio Comuneros

Ciudadela Juan Atalaya, Cúcuta-Norte de Santander

Teléfonos: PBX. (7) – 5792815—5799481

**REFERENCIA: Contrato de Obra N° MC-016-CTC-2024**

**OBJETO: CONSTRUCCIÓN DE OFICINAS ADMINISTRATIVAS PARA EL CENTRO TECNOLÓGICO DE CÚCUTA.**

**ASUNTO: CAMBIO CUENTA PARA DEPÓSITO DE DINEROS DERIVADOS DEL CONTRATO.**

Cordial Saludo,

**LUIS DARIO CONTRERAS**, identificado como aparece al pie de mi firma, obrando en calidad de CONTRATISTA y de la manera más formal que los dineros derivados del Contrato en referencia sean consignados en la **CUENTA DE AHORROS No. 0550488450439424 DEL BANCO DAVIVIENDA** la cual fue aperturada para este contrato y **NO** en la cuenta de ahorros No. 0550066800029986 del mismo banco.

Atentamente,

LUIS DARIO CONTRERAS MEJIA

Ingeniero Civil

C.C. 88.276.486 de Ocaña, Norte de Santander.

T.P. 54202-76986 NTS.



## CERTIFICADO

**OCANA, NORTE  
DE SANTANDER,  
COLOMBIA,  
A quien interese**

**04/02/2025**

Por medio de la presente hacemos constar que **el señor LUIS DARIO CONTRERAS MEJIA** con **Cédula de Ciudadanía** número **88276486**

Posee en el banco Davivienda:

**CUENTA DE AHORROS DAMAS**

Número **0550488450439424**  
Fecha de apertura **31/01/2025**

Cordialmente,

BANCO DAVIVIENDA

2. Concepto  0  2 Actualización

4. Número de formulario 14970910701



(415)7707212489984(8020) 000001497091070 1

5. Número de Identificación Tributaria (NIT) 8 8 2 7 6 4 8 6 | 0 6. DV 0 12. Dirección seccional Impuestos de Cúcuta 7 14. Buzón electrónico

IDENTIFICACIÓN

24. Tipo de contribuyente Persona natural o sucesión ilíquida	25. Tipo de documento Cédula de Ciudadanía	26. Número de identificación 8 8 2 7 6 4 8 6	27. Fecha expedición 1 9 8 9 0 9 2 5
28. País COLOMBIA	29. Departamento Norte de Santander	30. Ciudad/Municipio Ocaña	31. Ciudad/Municipio 4 9 8
31. Primer apellido CONTRERAS	32. Segundo apellido MEJIA	33. Primer nombre LUIS	34. Otros nombres DARIO
35. Razón social			
36. Nombre comercial		37. Sigla	

UBICACIÓN

38. País COLOMBIA	39. Departamento Norte de Santander	40. Ciudad/Municipio Ocaña
41. Dirección principal CR 20 3 29 BRR MARABELITO	42. Correo electrónico ludacome6@gmail.com	
43. Código postal	44. Teléfono 1 5 6 9 0 5 1 7	45. Teléfono 2 3 2 1 7 5 4 8 2 9 2

CLASIFICACIÓN

Actividad económica				Ocupación		52. Número estab/electrónicos
Actividad principal		Actividad secundaria		Otras actividades		
46. Código 4 2 9 0	47. Fecha inicio actividad 2 0 0 2 0 5 0 9	48. Código 4 2 1 0	49. Fecha inicio actividad 2 0 0 2 0 5 0 9	50. Código 7 1 1 2   4 3 3 0	51. Código 2 1 4 2	

Responsabilidades, Galdades y Atributos

53. Código	5	1	4	2	2	4	8	5	2	6	7	8	9	10	11	12	13	14	15	16	17	18	19	20	21	22	23	24	25	26
------------	---	---	---	---	---	---	---	---	---	---	---	---	---	----	----	----	----	----	----	----	----	----	----	----	----	----	----	----	----	----

05- Implo. renta y compl. régimen ordinario  
14- Informante de exogena  
22- Obligado a cumplir deberes formales a  
48 - Impuesto sobre las ventas - IVA  
52 - Facturador electrónico

Usuarios aduaneros

Exportadores

54. Código	1	2	3	4	5	6	7	8	9	10	55. Forma	56. Tipo	Servicio	1	2	3
	11	12	13	14	15	16	17	18	19	20			57. Modo			
													58. CPC			

IMPORTANTE: Sin perjuicio de las actualizaciones a que haya lugar, la inscripción en el Registro Único Tributario -RUT-, tendrá vigencia indefinida y en consecuencia no se exigirá su renovación

Para uso exclusivo de la DIAN

59. Anexos SI  NO  60. No. de Folios: 0 61. Fecha 2024 - 01 - 09 / 10 : 48: 43

La información suministrada a través del formulario oficial de inscripción, actualización, suspensión y cancelación del Registro Único Tributario (RUT), deberá ser exacta y veraz; en caso de constatar inexactitud en alguno de los datos suministrados se adelantarán los procedimientos administrativos sancionatorios o de suspensión, según el caso, Parágrafo del artículo 1.6.1.2.6 del Decreto 1625 del 2016. De igual manera al formalizar el trámite el usuario fue informado y acepta la política de tratamiento de datos ley 1581 de 2012.  
Firma del solicitante:

Sin perjuicio de las verificaciones que la DIAN realice.  
Firma autorizada:

984. Nombre CONTRERAS MEJIA LUIS DARIO  
985. Cargo CONTRIBUYENTE

