

LA ADMINISTRADORA COLOMBIANA DE PENSIONES - COLPENSIONES

CERTIFICA QUE

Verificada la base de datos de afiliados, el/la señor/a **EDDIER ENRIQUE PADILLA NIÑO** identificado/a con documento de identidad **Cédula de Ciudadanía** número **92536332**, se encuentra afiliado/a desde **12/10/2006** al Régimen de Prima Media con Prestación Definida (RPM) administrado por la Administradora Colombiana de Pensiones **COLPENSIONES**.

La presente certificación se expide en Bogotá, el día 27 de febrero de 2025.



Rosa Mercedes Nino Amaya
Dirección de Afiliaciones

Nota: Certificado generado desde la página Web. Este documento no es válido para el reconocimiento de prestaciones económicas, está sujeto a verificación y no tiene costo alguno.

2. Concepto Actualización

4. Número de formulario

14808293852

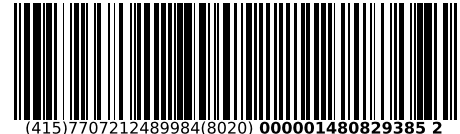

(415)7707212489984(8020) 000001480829385 2

5. Número de Identificación Tributaria (NIT)

9 2 5 3 6 3 3 2

6. DV

6

12. Dirección seccional

Impuestos y Aduanas de Sincelejo

14. Buzón electrónico

2 3

IDENTIFICACIÓN

24. Tipo de contribuyente

Persona natural o sucesión ilíquida

25. Tipo de documento

Cédula de Ciudadanía

26. Número de Identificación

9 2 5 3 6 3 3 2

Lugar de expedición

COLOMBIA

28. País

1 6 9

29. Departamento

Sucre

7 0

30. Ciudad/Municipio

Sincelejo

0 0 1

31. Primer apellido

PADILLA

32. Segundo apellido

NIÑO

33. Primer nombre

EDDIER

34. Otros nombres

ENRIQUE

35. Razón social

36. Nombre comercial

37. Sigla

UBICACIÓN

38. País

COLOMBIA

1 6 9

39. Departamento

Sucre

7 0

40. Ciudad/Municipio

Sincelejo

0 0 1

41. Dirección principal

CR 9 B 24 48 URB MEDITERRANEO

42. Correo electrónico

ing.eddierpadilla@hotmail.com

43. Código postal

44. Teléfono 1

2 8 1 0 2 9 9

45. Teléfono 2

3 0 1 3 7 0 2 8 4 0

CLASIFICACIÓN

Actividad económica

Ocupación

Actividad principal

46. Código

8 5 5 1

47. Fecha inicio actividad

2 0 1 9 0 7 1 8

Actividad secundaria

48. Código

49. Fecha inicio actividad

Otras actividades

50. Código

1 2

51. Código

2 1 4 5

52. Número establecimientos

Responsabilidades, Calidades y Atributos

1	2	3	4	5	6	7	8	9	10	11	12	13	14	15	16	17	18	19	20	21	22	23	24	25	26	
53. Código	5	2	2	4	9																					

05- Impto. renta y compl. régimen ordinario

22- Obligado a cumplir deberes formales a

49 - No responsable de IVA

DOCUMENTO SIN EFECTOS

DOCUMENTO SIN EFECTOS

DOCUMENTO SIN EFECTOS

DOCUMENTO SIN EFECTOS

DOCUMENTO SIN EFECTOS

DOCUMENTO SIN EFECTOS

DOCUMENTO SIN EFECTOS

DOCUMENTO SIN EFECTOS

DOCUMENTO SIN EFECTOS

DOCUMENTO SIN EFECTOS

DOCUMENTO SIN EFECTOS

DOCUMENTO SIN EFECTOS

DOCUMENTO SIN EFECTOS

DOCUMENTO SIN EFECTOS

DOCUMENTO SIN EFECTOS

DOCUMENTO SIN EFECTOS

DOCUMENTO SIN EFECTOS

DOCUMENTO SIN EFECTOS

DOCUMENTO SIN EFECTOS

DOCUMENTO SIN EFECTOS

DOCUMENTO SIN EFECTOS

DOCUMENTO SIN EFECTOS

DOCUMENTO SIN EFECTOS

DOCUMENTO SIN EFECTOS

DOCUMENTO SIN EFECTOS

DOCUMENTO SIN EFECTOS

DOCUMENTO SIN EFECTOS

DOCUMENTO SIN EFECTOS

DOCUMENTO SIN EFECTOS

DOCUMENTO SIN EFECTOS

DOCUMENTO SIN EFECTOS

DOCUMENTO SIN EFECTOS

DOCUMENTO SIN EFECTOS

DOCUMENTO SIN EFECTOS

DOCUMENTO SIN EFECTOS

DOCUMENTO SIN EFECTOS

DOCUMENTO SIN EFECTOS

DOCUMENTO SIN EFECTOS

DOCUMENTO SIN EFECTOS

DOCUMENTO SIN EFECTOS

DOCUMENTO SIN EFECTOS

DOCUMENTO SIN EFECTOS

DOCUMENTO SIN EFECTOS

DOCUMENTO SIN EFECTOS

DOCUMENTO SIN EFECTOS

DOCUMENTO SIN EFECTOS

DOCUMENTO SIN EFECTOS

DOCUMENTO SIN EFECTOS

DOCUMENTO SIN EFECTOS

DOCUMENTO SIN EFECTOS

DOCUMENTO SIN EFECTOS

DOCUMENTO SIN EFECTOS

DOCUMENTO SIN EFECTOS

DOCUMENTO SIN EFECTOS

DOCUMENTO SIN EFECTOS

DOCUMENTO SIN EFECTOS

DOCUMENTO SIN EFECTOS

DOCUMENTO SIN EFECTOS

DOCUMENTO SIN EFECTOS

DOCUMENTO SIN EFECTOS

DOCUMENTO SIN EFECTOS

DOCUMENTO SIN EFECTOS

DOCUMENTO SIN EFECTOS

DOCUMENTO SIN EFECTOS

DOCUMENTO SIN EFECTOS

DOCUMENTO SIN EFECTOS

DOCUMENTO SIN EFECTOS

DOCUMENTO SIN EFECTOS

DOCUMENTO SIN EFECTOS

DOCUMENTO SIN EFECTOS

DOCUMENTO SIN EFECTOS

DOCUMENTO SIN EFECTOS

DOCUMENTO SIN EFECTOS

DOCUMENTO SIN EFECTOS

DOCUMENTO SIN EFECTOS

DOCUMENTO SIN EFECTOS

DOCUMENTO SIN EFECTOS

DOCUMENTO SIN EFECTOS

DOCUMENTO SIN EFECTOS

DOCUMENTO SIN EFECTOS

DOCUMENTO SIN EFECTOS

DOCUMENTO SIN EFECTOS

DOCUMENTO SIN EFECTOS

DOCUMENTO SIN EFECTOS

DOCUMENTO SIN EFECTOS

DOCUMENTO SIN EFECTOS

DOCUMENTO SIN EFECTOS

DOCUMENTO SIN EFECTOS

DOCUMENTO SIN EFECTOS

DOCUMENTO SIN EFECTOS

DOCUMENTO SIN EFECTOS

DOCUMENTO SIN EFECTOS

DOCUMENTO SIN EFECTOS

DOCUMENTO SIN EFECTOS

DOCUMENTO SIN EFECTOS

DOCUMENTO SIN EFECTOS

DOCUMENTO SIN EFECTOS

DOCUMENTO SIN EFECTOS

DOCUMENTO SIN EFECTOS

DOCUMENTO SIN EFECTOS

DOCUMENTO SIN EFECTOS

DOCUMENTO SIN EFECTOS

DOCUMENTO SIN EFECTOS

DOCUMENTO SIN EFECTOS

DOCUMENTO SIN EFECTOS

DOCUMENTO SIN EFECTOS

DOCUMENTO SIN EFECTOS

DOCUMENTO SIN EFECTOS

DOCUMENTO SIN EFECTOS

DOCUMENTO SIN EFECTOS

DOCUMENTO SIN EFECTOS

DOCUMENTO SIN EFECTOS

DOCUMENTO SIN EFECTOS

DOCUMENTO SIN EFECTOS

DOCUMENTO SIN EFECTOS

DOCUMENTO SIN EFECTOS

DOCUMENTO SIN EFECTOS

DOCUMENTO SIN EFECTOS

DOCUMENTO SIN EFECTOS

DOCUMENTO SIN EFECTOS

DOCUMENTO SIN EFECTOS

DOCUMENTO SIN EFECTOS

DOCUMENTO SIN EFECTOS

DOCUMENTO SIN EFECTOS

DOCUMENTO SIN EFECTOS

DOCUMENTO SIN EFECTOS

DOCUMENTO SIN EFECTOS

DOCUMENTO SIN EFECTOS

DOCUMENTO SIN EFECTOS

DOCUMENTO SIN EFECTOS

DOCUMENTO SIN EFECTOS

DOCUMENTO SIN EFECTOS

DOCUMENTO SIN EFECTOS

DOCUMENTO SIN EFECTOS

DOCUMENTO SIN EFECTOS

DOCUMENTO SIN EFECTOS

DOCUMENTO SIN EFECTOS

DOCUMENTO SIN EFECTOS

DOCUMENTO SIN EFECTOS

DOCUMENTO SIN EFECTOS

DOCUMENTO SIN EFECTOS

DOCUMENTO SIN EFECTOS

DOCUMENTO SIN EFECTOS

DOCUMENTO SIN EFECTOS

DOCUMENTO SIN EFECTOS

DOCUMENTO SIN EFECTOS

DOCUMENTO SIN EFECTOS

DOCUMENTO SIN EFECTOS

DOCUMENTO SIN EFECTOS

DOCUMENTO SIN EFECTOS

DOCUMENTO SIN EFECTOS

DOCUMENTO SIN EFECTOS

DOCUMENTO SIN EFECTOS

DOCUMENTO SIN EFECTOS

DOCUMENTO SIN EFECTOS

DOCUMENTO SIN EFECTOS

DOCUMENTO SIN EFECTOS

DOCUMENTO SIN EFECTOS

DOCUMENTO SIN EFECTOS

DOCUMENTO SIN EFECTOS

DOCUMENTO SIN EFECTOS

DOCUMENTO SIN EFECTOS

DOCUMENTO SIN EFECTOS

DOCUMENTO SIN EFECTOS

DOCUMENTO SIN EFECTOS

DOCUMENTO SIN EFECTOS

DOCUMENTO SIN EFECTOS

DOCUMENTO SIN EFECTOS

DOCUMENTO SIN EFECTOS

DOCUMENTO SIN EFECTOS

DOCUMENTO SIN EFECTOS

DOCUMENTO SIN EFECTOS

DOCUMENTO SIN EFECTOS

DOCUMENTO SIN EFECTOS

DOCUMENTO SIN EFECTOS

DOCUMENTO SIN EFECTOS

DOCUMENTO SIN EFECTOS

DOCUMENTO SIN EFECTOS

DOCUMENTO SIN EFECTOS

DOCUMENTO SIN EFECTOS

DOCUMENTO SIN EFECTOS

DOCUMENTO SIN EFECTOS

DOCUMENTO SIN EFECTOS

DOCUMENTO SIN EFECTOS

DOCUMENTO SIN EFECTOS

DOCUMENTO SIN EFECTOS

DOCUMENTO SIN EFECTOS

DOCUMENTO SIN EFECTOS

DOCUMENTO SIN EFECTOS

DOCUMENTO SIN EFECTOS

DOCUMENTO SIN EFECTOS

DOCUMENTO SIN EFECTOS

DOCUMENTO SIN EFECTOS

DOCUMENTO SIN EFECTOS

DOCUMENTO SIN EFECTOS

DOCUMENTO SIN EFECTOS

DOCUMENTO SIN EFECTOS

DOCUMENTO SIN EFECTOS

DOCUMENTO SIN EFECTOS

DOCUMENTO SIN EFECTOS

DOCUMENTO SIN EFECTOS

DOCUMENTO SIN EFECTOS

DOCUMENTO SIN EFECTOS

DOCUMENTO SIN EFECTOS

DOCUMENTO SIN EFECTOS

DOCUMENTO SIN EFECTOS

DOCUMENTO SIN EFECTOS

DOCUMENTO SIN EFECTOS

DOCUMENTO SIN EFECTOS

DOCUMENTO SIN EFECTOS

DOCUMENTO SIN EFECTOS

DOCUMENTO SIN EFECTOS

DOCUMENTO SIN EFECTOS

DOCUMENTO SIN EFECTOS

DOCUMENTO SIN EFECTOS

DOCUMENTO SIN EFECTOS

DOCUMENTO SIN EFECTOS

DOCUMENTO SIN EFECTOS

DOCUMENTO SIN EFECTOS

DOCUMENTO SIN EFECTOS

DOCUMENTO SIN EFECTOS

DOCUMENTO SIN EFECTOS

DOCUMENTO SIN EFECTOS

DOCUMENTO SIN EFECTOS

DOCUMENTO SIN EFECTOS

DOCUMENTO SIN EFECTOS

DOCUMENTO SIN EFECTOS

DOCUMENTO SIN EFECTOS

DOCUMENTO SIN EFECTOS

DOCUMENTO SIN EFECTOS

DOCUMENTO SIN EFECTOS

DOCUMENTO SIN EFECTOS

DOCUMENTO SIN EFECTOS

DOCUMENTO SIN EFECTOS

DOCUMENTO SIN EFECTOS

DOCUMENTO SIN EFECTOS

DOCUMENTO SIN EFECTOS

DOCUMENTO SIN EFECTOS

DOCUMENTO SIN EFECTOS

DOCUMENTO SIN EFECTOS

DOCUMENTO SIN EFECTOS

DOCUMENTO SIN EFECTOS

DOCUMENTO SIN EFECTOS

DOCUMENTO SIN EFECTOS



Fecha: 10/Feb/2025, **Hora:** 02:42:21 p.m. **HC:** # 48872 **Edad:** 45 años
Apellido: PADILLA NIÑO **Nombre:** EDDIER ENRIQUE
Tipo Doc: CC **Nro Identidad:** 92536332 **Sexo:** Masculino **Rh:** O+
Direccion: URBANIZACION MEDITERRANEA **ARL:** POSITIVA **Nacim:** 09/Ene/1980
Estado Civil: Casado **EPS:** SALUDTOTAL **AFP:** COLPENSIONES
Empresa: PARTICULAR **Ciudad:** SUCRE - SINCELEJO
Cargo: CONTRATISTA
Peso: 91 Kg **Estatura:** 173 Cm **IMC:** 30.4 **Escolaridad:** UNIVERSITARIO **Jornada Laboral:** DIURNO
EPS: SALUDTOTAL **ARL:** POSITIVA **AFP:** COLPENSIONES

Exámenes Realizados

Optometria	Normal	Valoracion Psicologica	Examen Medico Ocupacional	Examen Osteomuscular	Normal
Perfil Lipidico		Glicemia	Hemograma	Enfasis Cardiovascular	
enfasis respiratorio					

Concepto

APTO SIN RESTRICCIONES PARA EL CARGO.

Recomendaciones Empresa

Recomendaciones

S.V.E.

* cardiovascular/Estilos de vida saludable.

Estilo de Vida Saludable

- * Alimentación saludable
- * Practica de ejercicio y deportes

Medicas

- * Seguimiento Por Optometria
- * Dieta y Ejercicio
- * Bajar de peso

Laborales

- * Uso de Elementos de Proteccion Personal
- * Higiene Postural
- * Induccion Al Sitio De Trabajo
- * Pausas Activas

Observaciones

El trabajador recibió orientación médica sobre las recomendaciones necesarias para prevenir probables efectos en la salud relacionados o asociados con los riesgos ocupacionales propios en su cargo.

Para dar cumplimiento a la resolución 2346 emanada del ministerio de protección social, el trabajador; cuyos datos firma y constan en este documento, presta su consentimiento para someterse a las pruebas médicas y complementarias necesarias para valorar su aptitud laboral, conforme a los riesgos en su puesto de trabajo, y a que el contenido y resultado de las mismas esté a disposición del personal sanitario encargado de la vigilancia de salud de su empresa

Dra. Claudia Sierra G.
Esp. Salud Ocupacional
Res. 238/2014

Claudia Isabel Sierra Gomez
Medico Esp. S.O
Lic. de S.O #: 298
Registro #: 70-369



EDDIER ENRIQUE PADILLA NIÑO
C.C. 92536332



Huella Digital

Cro 17 N° 27 - 35 Calle Nariño Sincelejo - Sucre
Tel. 2821921 - 3182655714 301 4333691
seysasas@gmail.com - gerenciaseya@gmail.com
www.seysasas.com

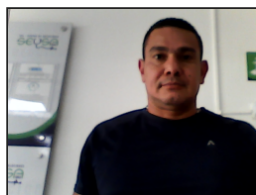

Fecha: 10/Feb/2025, **Hora:** 02:42:21 p.m. **HC:** # 48872 **Edad:** 45 años
Apellido: PADILLA NIÑO **Nombre:** EDDIER ENRIQUE
Tipo Doc: CC **Nro Identidad:** 92536332 **Sexo:** Masculino **Rh:** O+
Direccion: URBANIZACION MEDITERRANEA **Nacim:** 09/Ene/1980
Estado Civil: Casado **EPS:** SALUDTOTAL **ARL:** POSITIVA **AFP:** COLPENSIONES
Empresa: PARTICULAR **Ciudad:** SUCRE - SINCELEJO
Cargo: CONTRATISTA **Peso:** 91 Kg **Estatura:** 173 Cm **IMC:** 30.4 **Escolaridad:**
 UNIVERSITARIO **Jornada Laboral:** DIURNO
EPS: SALUDTOTAL **ARL:** POSITIVA **AFP:** COLPENSIONES

Antigüedad en la Empresa

PARTICULAR

Antigüedad en el Cargo

PARTICULAR

Antecedentes

Personales

Familiares

Laborales

Hipertension Arterial	No	Hipertension Arterial	No	No
Diabetes	No	Diabetes	No	No
Hipercolesterolemia	No	Glaucoma	No	No
Glaucoma	No	Cataratas	No	No
Migraña	No	Miopía	No	No
Cataratas	No	Astigmatismo	No	No
Cirugías Oculares	No	Hipermetropía	No	No
Traumas Oculares	No	Cancer	No	No
Cuerpos Extraños	No			
Hipermetropía	No			
Astigmatismo	No			
Miopía	No			
Presbicia	No			

Otro? cual:

Correccion

Usa Lentes	No
Cerca	No
De Contacto	No
Lejos	No
Bifocales / Progresivos	No

Evaluación			
Agudeza Visual	Visión próxima Sin corrección	Visión lejana Sin corrección	RX en Uso A.V Con Correccion

O.D.	1.25 M	20/20 PH:
O.I.	1.25 M	20/20 PH:
A.O.	1.25 M	20/20

Oftalmoscopia

Queratometría

OD: 7.76/7.50X180

OI: 7.41/7.36X180

Balance Muscular

O.D. NORMAL

O.I. NORMAL

Refraccion

AV

Rx Final

AV

O.D. N-0.75X180

20/20

O.D. N-0.75X180

20/20

O.I. N-0.75X180

20//20

O.I. N-0.75X180

20/20

ADD +1.50

20/20

ADD +1.50

20/20

Vision Cromatica

Normal , NORMAL

Estereopsis

, " />

Examen Externo

Percepcion del Color

Convergencia

Percepcion Anormal

No

Lejos

No

Cerca

No

OD

OI

NORMAL

NORMAL

Examen Motor

Hirschberg: CENTRADO

Interpretacion	Lejos		Cerca	
	Derecho	Izquierdo	Derecho	Izquierdo

Agudeza Visual Normal

Patologia de Refraccion

Adecuadamente Corregida

Inadecuadamente Corregida



Interpretacion	Normal	Anormal
----------------	--------	---------

Vision de Profundidad		
Percepcion de Colores	X	
Forias	X	
Vision Periferica	X	

Concepto

Cumple actualmente requerimiento ocupacional: Si No

Recomendaciones

Debe usar correccion para laborar	Si No X	Valoracion por Optometria	Si No X	Valoracion por Oftalmologia	Si No X	Se recomienda control de Optometria	en 12 Meses
-----------------------------------	------------	---------------------------	------------	-----------------------------	------------	-------------------------------------	-------------

Conducta y Recomendaciones

LENTE PROGRESIVOS +POLICARBONATO + BLUE FILTER + TRANSITIONS. DP: 64/62

Diagnostico

AO: ASTIGMATISMO.
AO: PRESBICIE

Levis Maria Polo Ramos
Levis M. Polo Ramos
OPTOMETRA
UNIMETRO
RFC 2588

LEVIS MARIA POLO RAMOS
OPTOMETRA
Registro #: 2588



Eddier Enrique Padilla Niño

EDDIER ENRIQUE PADILLA NIÑO
CC 92536332



Huella Digital



Impreso	11 feb. 2025 01:49:55 pm	RESULTADOS	Software Baxlab v20201130
Sede	PRINCIPAL		Página 1 de 3
Paciente	PADILLA NIÑO EDIDIER ENRIQUE	Sexo M	Edad 44A 6M 25D
Identif.	CC 92536332	Teléfono	
Entidad	CENTRO DE SOLUCIONES SEYSA S.A.S	SubEntidad	SIN SUBENTIDAD
Sala	CONSULTA EXTERNA	Cama	Médico . NO ASIGNADO
			Nro. De Recepción 111965
			Fecha De Recepción 11 feb. 2025 08:25:46 am

Resultados	Unidades	Valores Referencia
------------	----------	--------------------

HEMATOLOGIA

1. HEMOGRAMA AUTOMATIZADO

ERITROGRAMA

Hemoglobina	15,80	gr/dl	14 a 16,50
Hematocrito	48,3	%	43 a 50
Eritrocitos	5,48	x10 ⁶ /L	4 a 5,70
Volumen Medio Corpuscular (MCV)	88,14	fL	80 a 100
Hemoglobina Corpuscular Media(MCH)	28,83	pg	26,50 a 33,50
Conc Media de Hb Corpuscular (MCHC)	32,71	gr/dl	25 a 33
Indice de distribución eritrocitaria (RDW-CV)	13,4	%	11,90 a 14,40

LEUCOGRAMA

Recuento de Leucocitos	6,30	x10 ³ /L	5 a 11
P.N. Neutrofilos	58,6	%	50 a 65
Linfocitos	31,80	%	25 a 40
Células Medias	9,60	%	0 a 10

PLAQUETOGRAMA

Recuento de Plaquetas Automatizado	251	x10 ³ /L	150 a 450
Volumen plaquetario medio (MPV)	7,5	umc	6 a 10
Plaquetocrito (PCT)	0,189	%	0,15 a 0,50
Volumen ancho de distribución (PDW)	17,40	%	8 a 18

Método. Hemograma Automatizado Impedancia eléctrica

Reportado Por: MARIA CECILIA GAMERO BERROCAL

LEU

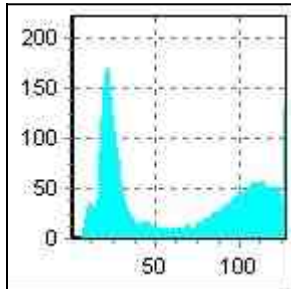

ERI

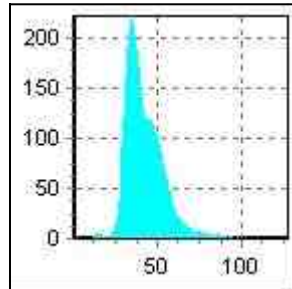

PLT

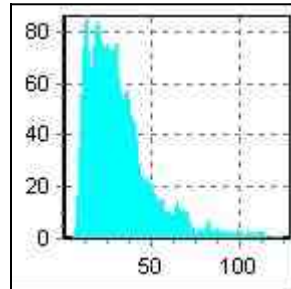



Impreso	11 feb. 2025 01:49:55 pm	RESULTADOS	Software Baxlab v20201130
Sede	PRINCIPAL		Página 3 de 3
Paciente	PADILLA NIÑO EDIDIER ENRIQUE	Sexo M	Edad 44A 6M 25D
Identif.	CC 92536332	Teléfono	Fecha De Recepción
Entidad	CENTRO DE SOLUCIONES SEYSA S.A.S	SubEntidad	SIN SUBENTIDAD
Sala	CONSULTA EXTERNA	Cama	Médico . NO ASIGNADO
		Nro. De Recepción	111965
			11 feb. 2025 08:25:46 am

Resultados Unidades Valores Referencia

QUIMICA SANGUINEA

6. Colesterol L.D.L	143,9	mg/ dl	
Metodo: Espectrofotometria. Deseable:.....<100.0 mg/dl Rango cercano a Optimo: 100 -129 mg/dl Limite normal alto: 130 - 159 mg/dl Valor elevado: 160 - 189 mg/dl Límite muy alto: Mayor o igual a 190 mg/dl			
Colesterol V.L.D.L.	17,20	mg/dl	2 a 42
Metodo: Espectrofotometria. Deseable.....<30.0 mg/dl Riesgo Moderado.....30.0-40.0 mg/dl Riesgo Alto.....>40.0 mg/dl			

Reportado Por: MARIA CECILIA GAMERO BERROCAL

María C. Gamero Berrocal.
Bacterióloga. U. de Antioquia.
TP. 0338 Dasssalud

**INFORME PRUEBA DE PERSONALIDAD
 16 PF - CATTEL - FORMA A**

Nombres: *EDDIER ENRIQUE PADILLA NIÑO*
 Edad: *45 AÑOS*
 Sexo: *MASCULINO*
 Distorsión: *15*

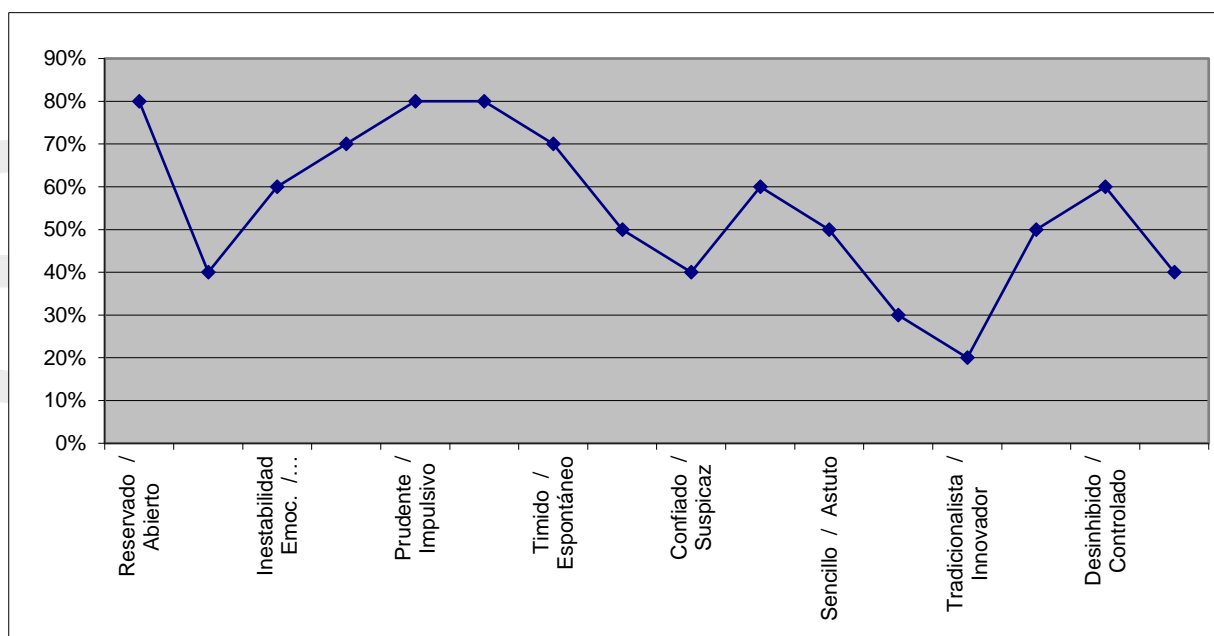

FACTOR PSICOLOGICO	(%)	INTERPRETACION DEL FACTOR
A Reservado / Abierto	80%	Persona afectuosa, participativa y colaboradora . Prefiere trabajar en grupos.
B Rto. Concreto / Abstracto	40%	Es una persona de juicio intelectual intermedio, no tiene niveles altos en manejar relaciones en termino de como se sitúan las cosas, sin embargo tampoco es bajo
C Inestabilidad Emoc. / Estabilidad emocional	60%	Es una persona que esta medianamente estable. El algunas ocasiones se puede mostrar inestable emocionalmente.

E	Sumiso / Dominante	70%	Es una persona dominante, le gusta controlar las situaciones y las personas
F	Prudente / Impulsivo	80%	Es una persona impulsiva. Demasiado franca. Responde con rapidez a los eventos que sean de su interés.
G	Despreocupado / Escrupuloso	80%	Esta dominada por el sentido del deber, perseverante, responsable y organizada. Es escrupulosa y moralista.
H	Timido / Espontáneo	70%	Es una persona sociable y espontánea. Dispuesta a intentar nuevas cosas, de numerosas respuestas emocionales.
I	Racional / Emocional	50%	La persona actúa como igual facilidad entre las respuestas de pensamiento y sentimiento
L	Confiado / Suspicious	40%	Presenta un nivel intermedio de confianza en las persona y en las situaciones
M	Practico / Soñador	60%	Persona que esta guiada por realidades objetivas o en ocasiones puede ser imaginativa y abstraerse en su pensamientos
N	Sencillo / Astuto	50%	Puede ser sencilla e ingenua socialmente o calculadora en ocasiones
O	Seguro / Inseguro	30%	Persona segura, tranquila, flexible y serana. Nio le preocupa la aprobación de los demás. No se culpa por acciones erradas, actúa libremente sin temores
Q1	Tradicionalista / Innovador	20%	Es conservadora, respetuosa de las ideas establecidas, tolerante de los defectos tradicionales. Es precavida y resistente a las nuevas ideas, postone los cambios, sigue la línea tradicional es convencionalista
Q2	Dependencia Del Grupo / Autosuficiencia	50%	Tiende a ser autosuficiente e ingeniosa, llena de recursos, prefiere sus propias decisiones. Usualmente busca resolver los problemas por sí misma.
Q3	Desinhibido / Controlado	60%	Tiene un nivel intermedio entre el autocontrol y la congruencia entre su autoconcepto percibido y deseados, de acuerdo con su cultura.
Q4	Tranquilo / Tensionado	40%	Presenta intermedio entre el estado de tensión y de tranquilidad ante sí mismo y ante la situaciones

Andrea Gamboa Oviedo
 Andrea Gamboa Oviedo
 PSICÓLOGA
 T.P 240680

Psi. Andrea E Gamboa Oviedo
 Psicóloga
 IPS Centro de soluciones SEYSA



Hace constar:

Que el Sr(a) EDDIER ENRIQUE PADILLA NIÑO Identificado(a) con cédula de ciudadanía 92536332 realizó el día 24/02/2025 la inducción en Seguridad y Salud en el Trabajo de la entidad y aprobó la respectiva evaluación.

La presente constancia tiene validez para aplicación y uso al interior de la entidad, con el fin de dar cumplimiento al Decreto 1072 de 2015, Libro 2, Parte 2, Título 4, Capítulo 6, Artículo 2.2.4.6.11., Parágrafo 2.

Compromiso SST:

Yo EDDIER ENRIQUE PADILLA NIÑO Identificado(a) con cédula de ciudadanía 92536332 me comprometo a dar cumplimiento a las obligaciones en Seguridad y Salud en el Trabajo (Decr. 1072/2015):

1. Procurar el cuidado integral de mi salud.
2. Contar con los elementos de protección personal necesarios para ejecutar la actividad contratada, para lo cual asumiré su costo.
3. Informar a los contratantes la ocurrencia de incidentes, accidentes de trabajo y enfermedades laborales.
4. Participar en las actividades de Prevención y Promoción organizadas por los contratantes, los Comités Paritarios de Seguridad y Salud en el Trabajo o Vigías Ocupacionales o la Administradora de Riesgos Laborales.

Eddier E. Padilla Niño

Firma

Dependencia de Seguridad y Salud en el Trabajo – Secretaría General -



SERVICIO NACIONAL DE APRENDIZAJE - SENA
MANUAL DE DISCAPACIDAD Y SU POLÍTICA EN EL SENA

Agencia Pública
DE EMPLEO

Hace constar:

Que el Sr(a) EDDIER ENRIQUE PADILLA NIÑO Identificado(a) con cédula de ciudadanía 92536332 el día 27/02/2025 aprobó la respectiva evaluación de apropiación de conocimientos del Manual de Discapacidad y su Política en el SENA.

La presente constancia tiene validez al interior de la entidad, en la generación de una cultura institucional incluyente, como acción afirmativa para promover acciones integrales y accesibles para las Personas con Discapacidad, de acuerdo con lo contenido en la Resolución 1726 de 2014, mediante la cual el SENA adopta su Política Institucional para la atención de personas con discapacidad.

Dirección de Empleo y Trabajo - Secretaría General - SENA



CERTIFICADO DE AFILIACIÓN

POSITIVA COMPAÑÍA DE SEGUROS S.A.

HACE CONSTAR QUE:

Verificada la base de datos de afiliación en el Ramo de Riesgos Laborales se evidenció que, **EDDIER ENRIQUE PADILLA NIÑO** identificado con **CC No. 92536332**, registra la siguiente información.

Datos del Contratante	Datos de la Relación Laboral
SERVICIO NACIONAL DE APRENDIZAJE SENA - NI. 899999034	Fecha de inicio de cobertura: 25/02/2025 Estado Afiliación: ACTIVO Fecha de inicio de Contrato: 20/02/2025 Fecha fin de Contrato: 12/12/2025 Tipo Vinculación: TRABAJADOR INDEPENDIENTE Clase de Riesgo: 1

Recuerde que una vez cumplida la fecha fin de contrato, el sistema aplica de forma automática la novedad de retiro, por lo anterior, en caso de tener un nuevo contrato o prórroga deberá realizar la correspondiente novedad a través de nuestro portal www.positivaenlinea.gov.co, para continuar con la cobertura.

Para validar la información emitida en este certificado, visite nuestra página web y seleccione la opción 'VALIDAR CERTIFICADOS'. Ingrese el siguiente código (válido por un mes): 202501012823059.

Esta certificación se expide en la ciudad de Bogotá D.C. a los 24 días del mes de febrero de 2025.

Cordialmente,

**GERENCIA DE AFILIACIONES Y NOVEDADES
POSITIVA COMPAÑÍA DE SEGUROS S.A.**

Positiva Compañía de Seguros S.A.
Nit. 860.011.153-6 | Línea Gratuita Nacional: (+57) 01-8000-111-170 - Teléfono: +57 (601) 330 7000

Defensor del Consumidor Financiero: Ana María Giraldo (Principal) - Pablo Valencia (Suplente) | defensordelcliente@positiva.gov.co | Carrera 10 #97A - 13, Oficina 502. Bogotá | +57 (601) 610 8164 | Lunes a Viernes 8:00 a. m. - 6:00 p. m. | El Defensor, resolverá las quejas o reclamos, actuará como Conciliador ante Positiva. Más información <https://www.positiva.gov.co/web/guest/defensoria-del-consumidor>. Puedes interponer una queja ante Positiva, o el Defensor, o la SFC u otro organismo de autorregulación.

LA ASEGURADORA
DE TODOS LOS
COLOMBIANOS

Certificado Bancario

Lunes, 24 de febrero de 2025

A quien pueda interesar

BANCOLOMBIA S.A. se permite informar que EDDIER ENRIQUE PADILLA NIÑO identificado(a) con CC 92536332, a la fecha de expedición de esta certificación, tiene con el banco los siguientes productos:

Producto	No. Producto	Fecha Apertura	Estado
CUENTA DE AHORROS	50626805806	2014/06/25	ACTIVA

***Importante:** Esta constancia solo hace referencia a los productos mencionados anteriormente.

*Si desea verificar la veracidad de esta información, puede comunicarse con la Sucursal Telefónica Bancolombia los siguientes números: Medellín - Local: (60-4) 510 90 00 - Bogotá - Local: (60-1) 343 00 00 - Barranquilla - Local: (60-5) 361 88 88 - Cali - Local: (60-2) 554 05 05 - Resto del país: 01800 09 12345. Sucursales Telefónicas en el exterior: España (34) 900 995 717 - Estados Unidos (1) 1 866 379 97 14.



Catalina Cortés Uribe.
Gerente Servicios Contact Center & BPO.

No. PÓLIZA	CRC-100023257	No. ANEXO	0	No. CERTIFICADO	350050015	No. RIESGO	
TIPO DE DOCUMENTO		FECHA DE EXPEDICIÓN	19/02/2025	SUC. EXPEDIDORA	CEN REGION CARIBE		
VIGENCIA DESDE	VIGENCIA HASTA	DÍAS	VIGENCIA DEL CERTIFICADO DESDE	VIGENCIA DEL CERTIFICADO HASTA			
00:00 Horas Del	19/02/2025	24:00 Horas Del	20/04/2026	N/A	N/A	N/A	N/A

CONDICIONES PARTICULARES

aplique, a través de los siguientes canales: correo electrónico, llamada, SMS y WhatsApp. No obstante, en cualquier momento podrá solicitar la exclusión de alguno estos canales por medio de:

Página web: www.segurosmondial.com.co

Correo electrónico: mondial@segurosmondial.com.co

Líneas de atención: Bogotá (+601) 3274712 - (+601) 3274713 Nacional 018000111935"



GARANTÍA ÚNICA DE CUMPLIMIENTO EN FAVOR DE ENTIDADES ESTATALES (DECRETO 1082 DE 2015)

1. RIESGOS AMPAROS

LA ASEGURADORA OTORGA A LA ENTIDAD ESTATAL CONTRATANTE ASEGURADA HASTA EL MONTO DEL VALOR ASEGURADO, LOS AMPAROS MENCIONADOS EN LA CARATULA DE LA PRESENTE PÓLIZA.

LOS AMPAROS DE LA PÓLIZA SERÁN INDEPENDIENTES UNOS DE OTROS RESPECTO DE SUS RIESGOS Y DE SUS VALORES ASEGURADOS. LA ENTIDAD ESTATAL CONTRATANTE ASEGURADA NO PODRÁ RECLAMAR O TOMAR EL VALOR DE UN AMPARO PARA CUBRIR O INDEMNIZAR EL VALOR DE OTROS. ESTOS NO SON ACUMULABLES Y SON EXCLUYENTES ENTRE SI, SEGÚN LAS DEFINICIONES Y ALCANCE QUE A CONTINUACIÓN SE ESTIPULAN:

1.1 AMPARO DE SERIEDAD DE LA OFERTA

LA GARANTÍA DE SERIEDAD DE LA OFERTA CUBRE LA SANCIÓN DERIVADA DEL INCUMPLIMIENTO DE LA OFERTA, EN LOS SIGUIENTES EVENTOS:

1.1.1 LA NO AMPLIACIÓN DE LA VIGENCIA DE LA GARANTÍA DE SERIEDAD DE LA OFERTA CUANDO EL PLAZO PARA LA ADJUDICACIÓN O PARA SUSCRIBIR EL CONTRATO ES PRORROGADO, SIEMPRE QUE TAL PRÓRROGA SEA INFERIOR A TRES (3) MESES.

1.1.2 EL RETIRO DE LA OFERTA DESPUÉS DE VENCIDO EL PLAZO FIJADO PARA LA PRESENTACIÓN DE LAS OFERTAS.

1.1.3 LA NO SUSCRIPCIÓN DEL CONTRATO SIN JUSTA CAUSA POR PARTE DEL ADJUDICATARIO.

1.1.4 LA FALTA DE OTORGAMIENTO POR PARTE DEL PROPONENTE SELECCIONADO DE LA GARANTÍA DE CUMPLIMIENTO DEL CONTRATO.

1.2 AMPARO DE BUEN MANEJO Y CORRECTA INVERSIÓN DEL ANTICIPO.

ESTE AMPARO CUBRE LOS PERJUICIOS SUFRIDOS POR LA ENTIDAD ESTATAL CON OCASIÓN DE:

- (I) LA NO INVERSIÓN DEL ANTICIPO;
- (II) EL USO INDEBIDO DEL ANTICIPO; Y
- (III) LA APROPIACIÓN INDEBIDA DE LOS RECURSOS RECIBIDOS EN CALIDAD DE ANTICIPO.

1.3 AMPARO DE DEVOLUCIÓN DE PAGO ANTICIPADO

ESTE AMPARO CUBRE LOS PERJUICIOS SUFRIDOS POR LA ENTIDAD ESTATAL POR LA NO DEVOLUCIÓN TOTAL O PARCIAL DEL DINERO ENTREGADO AL CONTRATISTA A TÍTULO DE PAGO ANTICIPADO, CUANDO A ELLO HUBIERE LUGAR.

1.4 AMPARO DE CUMPLIMIENTO DEL CONTRATO

ESTE AMPARO CUBRE A LA ENTIDAD ESTATAL DE LOS PERJUICIOS DERIVADOS DE: (A) EL INCUMPLIMIENTO TOTAL O PARCIAL DEL CONTRATO, CUANDO EL INCUMPLIMIENTO ES IMPUTABLE AL CONTRATISTA; (B) EL CUMPLIMIENTO TARDÍO O DEFECTUOSO DEL CONTRATO, CUANDO EL INCUMPLIMIENTO ES IMPUTABLE AL CONTRATISTA; (C) LOS DAÑOS IMPUTABLES AL CONTRATISTA POR ENTREGAS PARCIALES DE LA OBRA, CUANDO EL CONTRATO NO PREVÉ ENTREGAS PARCIALES; Y (D) EL PAGO DEL VALOR DE LAS MULTAS Y DE LA CLÁUSULA PENAL PECUNIARIA.

1.5 AMPARO DE SALARIOS, PRESTACIONES SOCIALES LEGALES E INDEMNIZACIONES LABORALES

ESTE AMPARO DEBE CUBRIR A LA ENTIDAD ESTATAL DE LOS PERJUICIOS OCASIONADOS POR EL INCUMPLIMIENTO DE LAS OBLIGACIONES LABORALES DEL CONTRATISTA DERIVADAS DE LA CONTRATACIÓN DEL PERSONAL UTILIZADO EN EL TERRITORIO NACIONAL PARA LA EJECUCIÓN DEL CONTRATO AMPARADO.

LA ENTIDAD ESTATAL NO DEBE EXIGIR UNA GARANTÍA PARA CUBRIR ESTE RIESGO EN LOS CONTRATOS QUE SE EJECUTEN FUERA DEL TERRITORIO NACIONAL CON PERSONAL CONTRATADO BAJO UN RÉGIMEN JURÍDICO DISTINTO AL COLOMBIANO.

1.6 AMPARO DE ESTABILIDAD Y CALIDAD DE OBRA.

ESTE AMPARO CUBRE A LA ENTIDAD ESTATAL DE LOS PERJUICIOS OCASIONADOS POR CUALQUIER TIPO DE DAÑO O DETERIORO, IMPUTABLE AL CONTRATISTA, SUFRIDO POR LA OBRA ENTREGADA A SATISFACCIÓN.

1.7 AMPARO DE CALIDAD DEL SERVICIO.

ESTE AMPARO CUBRE A LA ENTIDAD ESTATAL POR LOS PERJUICIOS DERIVADOS DE LA DEFICIENTE CALIDAD DEL SERVICIO PRESTADO

1.8 AMPARO DE CALIDAD Y CORRECTO FUNCIONAMIENTO DE LOS BIENES

ESTE AMPARO CUBRE LA CALIDAD Y EL CORRECTO FUNCIONAMIENTO DE LOS BIENES QUE RECIBE LA ENTIDAD ESTATAL EN CUMPLIMIENTO DE UN CONTRATO.

1.9 RESPONSABILIDAD FISCAL

EN VIRTUD DE LO SEÑALADO EN EL ARTICULO 44 DE LA LEY 610 DE 2000, LA GARANTÍA DE CUMPLIMIENTO CUBRIRÁ LOS PERJUICIOS CAUSADOS A LA ENTIDAD ESTATAL ASEGURADA COMO CONSECUENCIA DE LA CONDUCTA DOLOSA O CULPOSA, O DE LA RESPONSABILIDAD IMPUTABLE AL CONTRATISTA GARANTIZADO, DERIVADOS DE UN PROCESO DE RESPONSABILIDAD FISCAL, SIEMPRE Y CUANDO ESOS PERJUICIOS DERIVEN DEL INCUMPLIMIENTO DE LAS OBLIGACIONES SURGIDAS DEL CONTRATO AMPARADO POR LA GARANTÍA.

2. EXCLUSIONES

LOS AMPAROS PREVISTOS EN LA PRESENTE PÓLIZA NO OPERARAN EN LOS CASOS SIGUIENTES:

2.1 CAUSA EXTRAÑA, ESTO ES LA FUERZA MAYOR O CASO FORTUITO, EL HECHO DE UN TERCERO O LA CULPA EXCLUSIVA DE LA VICTIMA).

2.2 DAÑOS CAUSADOS POR EL CONTRATISTA A LOS BIENES DE LA ENTIDAD NO DESTINADOS AL CONTRATO.

2.3 USO INDEBIDO O INADECUADO O LA FALTA DE MANTENIMIENTO PREVENTIVO AL QUE ESTE OBLIGADA LA ENTIDAD ESTATAL.

2.4 EL DETERIORO NORMAL QUE SUFRAN LOS BIENES ENTREGADOS CON OCASIÓN DEL CONTRATO GARANTIZADO, COMO CONSECUENCIA DEL TRANSCURSO DEL TIEMPO.

3. SUMA ASEGURADA

LA SUMA ASEGURADA DETERMINADA PARA CADA AMPARO EN LA CARATULA DE ESTA PÓLIZA, DELIMITA LA RESPONSABILIDAD MÁXIMA DE LA COMPAÑÍA EN CASO DE SINIESTRO.

4. VIGENCIA

LA VIGENCIA DE LOS AMPAROS OTORGADOS POR LA PRESENTE PÓLIZA, SE HARÁ CONSTAR EN LA CARATULA O EN SUS ANEXOS. EN LOS CONTRATOS DE QUE TRATA EL ARTÍCULO 2.2.1.2.3.1.3 DEL DECRETO 1082 DE 2015, EL GARANTE TIENE LA FACULTAD LEGAL DE DECIDIR NO GARANTIZAR LA ETAPA SIGUIENTE, CASO EN EL CUAL DEBE INFORMAR SU DECISIÓN POR ESCRITO A LA ENTIDAD ESTATAL GARANTIZADA SEIS (6) MESES ANTES DEL VENCIMIENTO DEL PLAZO DE LA GARANTÍA. ESTE AVISO NO AFECTA LA GARANTÍA DE LA ETAPA CONTRACTUAL O PERÍODO CONTRACTUAL EN EJECUCIÓN. SI EL GARANTE NO DA EL AVISO CON LA ANTICIPACIÓN MENCIONADA Y EL CONTRATISTA NO OBTIENE UNA NUEVA GARANTÍA, QUEDA OBLIGADO A GARANTIZAR LA ETAPA DEL CONTRATO O EL PERÍODO CONTRACTUAL SUBSIGUIENTE.

5. EFECTIVIDAD DE LA GARANTÍA

DE ACUERDO CON LO ESTABLECIDO EN EL ARTÍCULO 1077 EN CONCORDANCIA CON EL ARTÍCULO 1080 DEL CÓDIGO DE COMERCIO LA ENTIDAD ESTATAL ASEGURADA DEBERÁ DEMOSTRAR LA OCURRENCIA DEL SINIESTRO Y ACREDITAR LA CUANTÍA DE LA PERDIDA PREVIO AGOTAMIENTO DEL DERECHO DE DEFENSA DEL CONTRATISTA Y DEL GARANTE, DE LA SIGUIENTE FORMA:

5.1 EN CASO DE CADUCIDAD, UNA VEZ AGOTADO EL DEBIDO PROCESO Y GARANTIZADOS LOS DERECHOS DE DEFENSA Y CONTRADICCIÓN DEL CONTRATISTA Y DE SU GARANTE DE CONFORMIDAD CON LO ESTABLECIDO EN EL ARTÍCULO 86 DE LA LEY 1474 DE 2011, POR MEDIO DEL ACTO ADMINISTRATIVO EN EL CUAL LA ENTIDAD ESTATAL DECLARE LA CADUCIDAD DEL CONTRATO Y ORDENE EL PAGO AL CONTRATISTA Y AL GARANTE, BIEN SEA DE LA CLÁUSULA PENALO DE LOS PERJUICIOS QUE HA CUANTIFICADO. EL ACTO ADMINISTRATIVO DE CADUCIDAD CONSTITUYE EL SINIESTRO.

5.2 EN CASO DE APLICACIÓN DE MULTAS, UNA VEZ AGOTADO EL DEBIDO PROCESO Y GARANTIZADOS LOS DERECHOS DE DEFENSA Y CONTRADICCIÓN DEL CONTRATISTA Y DE SU GARANTE DE CONFORMIDAD CON LO ESTABLECIDO EN EL ARTÍCULO 86 DE LA LEY 1474 DE 2011, POR MEDIO DEL ACTO ADMINISTRATIVO EN EL CUAL LA ENTIDAD ESTATAL IMPONE MULTAS, DEBE ORDENAR EL PAGO AL CONTRATISTA Y AL GARANTE. EL ACTO ADMINISTRATIVO CORRESPONDIENTE CONSTITUYE EL SINIESTRO.

5.3 EN LOS DEMÁS CASOS DE INCUMPLIMIENTO, UNA VEZ AGOTADO EL DEBIDO PROCESO Y GARANTIZADOS LOS DERECHOS DE DEFENSA Y CONTRADICCIÓN DEL CONTRATISTA Y DE SU GARANTE DE CONFORMIDAD CON LO ESTABLECIDO EN EL ARTÍCULO 86 DE LA LEY 1474 DE 2011, POR MEDIO DEL ACTO ADMINISTRATIVO EN EL CUAL LA ENTIDAD ESTATAL DECLARE EL INCUMPLIMIENTO, PUEDE HACER EFECTIVA LA CLÁUSULA PENAL, SI ESTÁ PACTADA EN EL CONTRATO, Y ORDENAR SU PAGO AL CONTRATISTA Y AL GARANTE. EL ACTO ADMINISTRATIVO CORRESPONDIENTE ES LA RECLAMACIÓN PARA LA COMPAÑÍA DE SEGUROS.

6. PROCEDIMIENTO PARA LA IMPOSICIÓN DE MULTAS, SANCIONES Y DECLARATORIAS DE INCUMPLIMIENTO.

LAS ENTIDADES SOMETIDAS AL ESTATUTO GENERAL DE CONTRATACIÓN DE LA ADMINISTRACIÓN PÚBLICA PODRÁN DECLARAR EL INCUMPLIMIENTO, CUANTIFICANDO LOS PERJUICIOS DEL MISMO, IMPONER LAS MULTAS Y SANCIONES PACTADAS EN EL CONTRATO, Y HACER EFECTIVA LA CLÁUSULA PENAL. PARA TAL EFECTO OBSERVARAN EL SIGUIENTE PROCEDIMIENTO:

A) EVIDENCIADO UN POSIBLE INCUMPLIMIENTO DE LAS OBLIGACIONES A CARGO DEL CONTRATISTA, LA ENTIDAD PÚBLICA LO CITARA A AUDIENCIA PARA DEBATIR LO OCURRIDO. EN LA CITACIÓN, HARÁ MENCIÓN EXPRESA Y DETALLADA DE LOS HECHOS QUE LA SOPORTAN, ACOMPAÑANDO EL INFORME DE INTERVENTORÍA O DE SUPERVISIÓN EN EL QUE SE SUSTENTE LA ACTUACIÓN Y ENUNCIARA LAS NORMAS O CLAUSULAS POSIBLEMENTE VIOLADAS Y LAS CONSECUENCIAS QUE PODRÍAN DERIVARSE PARA EL CONTRATISTA EN DESARROLLO DE LA ACTUACIÓN. EN LA MISMA SE ESTABLECERÁ EL LUGAR, FECHA Y HORA PARA LA REALIZACIÓN DE LA AUDIENCIA, LA QUE PODRÁ TENER LUGAR A LA MAYOR BREVEDAD POSIBLE, ATENDIDA LA NATURALEZA DEL CONTRATO Y LA PERIODICIDAD ESTABLECIDA PARA EL CUMPLIMIENTO DE LAS OBLIGACIONES CONTRACTUALES. EN EL EVENTO EN QUE LA GARANTÍA DE CUMPLIMIENTO CONSISTA EN PÓLIZA DE SEGUROS, EL GARANTE SERÁ CITADO DE LA MISMA MANERA;

B) EN DESARROLLO DE LA AUDIENCIA, EL JEFE DE LA ENTIDAD O SU DELEGADO, PRESENTARÁ LAS CIRCUNSTANCIAS DE HECHO QUE MOTIVAN LA ACTUACIÓN, ENUNCIARÁ LAS POSIBLES NORMAS O CLÁUSULAS POSIBLEMENTE VIOLADAS Y LAS CONSECUENCIAS QUE PODRÍAN DERIVARSE PARA EL CONTRATISTA EN DESARROLLO DE LA ACTUACIÓN. ACTO SIGUIENDO SE CONCEDERÁ EL USO DE LA PALABRA AL REPRESENTANTE LEGAL DEL CONTRATISTA O A QUIEN LO REPRESENTA, Y AL GARANTE, PARA QUE PRESENTEN SUS DESCARGOS, EN DESARROLLO DE LO CUAL PODRÁ RENDIR LAS EXPLICACIONES DEL CASO, APORTAR PRUEBAS Y CONTROVERTIR LAS PRESENTADAS POR LA ENTIDAD;

C) HECHO LO PRECEDENTE, MEDIANTE RESOLUCIÓN MOTIVADA EN LA QUE SE CONSIGNE LO OCURRIDO EN DESARROLLO DE LA AUDIENCIA Y LA CUAL SE ENTENDERÁ NOTIFICADA EN DICHO

ACTO PÚBLICO, LA ENTIDAD PROCEDERÁ A DECIDIR SOBRE LA IMPOSICIÓN O NO DE LA MULTA, SANCIÓN O DECLARATORIA DE INCUMPLIMIENTO. CONTRA LA DECISIÓN ASÍ PROFERIDA SÓLO PROCEDE EL RECURSO DE REPOSICIÓN QUE SE INTERPONDRÁ, SUSTENTARÁ Y DECIDIRÁ EN LA MISMA AUDIENCIA. LA DECISIÓN SOBRE EL RECURSO SE ENTENDERÁ NOTIFICADA EN LA MISMA AUDIENCIA;

D) EN CUALQUIER MOMENTO DEL DESARROLLO DE LA AUDIENCIA, EL JEFE DE LA ENTIDAD O SU DELEGADO, PODRÁ SUSPENDER LA AUDIENCIA CUANDO DE OFICIO O A PETICIÓN DE PARTE, ELLO RESULTE EN SU CRITERIO NECESARIO PARA ALLEGAR O PRACTICAR PRUEBAS QUE ESTIME CONDUCENTES Y PERTINENTES, O CUANDO POR CUALQUIER OTRA RAZÓN DEBIDAMENTE SUSTENTADA, ELLO RESULTE NECESARIO PARA EL CORRECTO DESARROLLO DE LA ACTUACIÓN ADMINISTRATIVA. EN TODO CASO, AL ADOPTAR LA DECISIÓN, SE SEÑALARÁ FECHA Y HORA PARA REANUDAR LA AUDIENCIA. LA ENTIDAD PODRÁ DAR POR TERMINADO EL PROCEDIMIENTO EN CUALQUIER MOMENTO, SI POR ALGÚN MEDIO TIENE CONOCIMIENTO DE LA CESACIÓN DE SITUACIÓN DE INCUMPLIMIENTO.

7. COMPENSACIÓN

SI LA ENTIDAD ESTATAL CONTRATANTE ASEGURADA AL MOMENTO DE TENER CONOCIMIENTO DEL INCUMPLIMIENTO, O CON POSTERIORIDAD A ESTE O DEL RESULTADO DE LA LIQUIDACIÓN, FUERE DEUDORA DEL CONTRATISTA GARANTIZADO POR CUALQUIER CONCEPTO, SE APLICARÁ LA COMPENSACIÓN Y LA INDEMNIZACIÓN SE DISMINUIRÁ EN EL MONTO DE LAS ACRENCIAS, SEGÚN LA LEY, DE CONFORMIDAD CON LO SEÑALADO EN LOS ARTÍCULOS 1417 Y SS. DEL CÓDIGO CIVIL. IGUALMENTE DISMINUIRÁ EL VALOR DE LA INDEMNIZACIÓN, EL CORRESPONDIENTE A LOS BIENES QUE LA ENTIDAD ESTATAL CONTRATANTE ASEGURADA HAYA OBTENIDO DEL CONTRATISTA GARANTIZADO JUDICIAL O EXTRAJUDICIALMENTE, EN EJERCICIO DE LAS ACCIONES DERIVADAS DEL CONTRATO CUYO CUMPLIMIENTO SE GARANTIZA POR LA PRESENTE PÓLIZA.

8. PAGO DEL SINIESTRO.

LA ASEGURADORA PAGARA EL VALOR DEL SINIESTRO, ASÍ:

8.1 PARA EL CASO PREVISTO EN EL NUMERAL 5.1, DENTRO DEL MES SIGUIENTE A LA COMUNICACIÓN ESCRITA QUE CON TAL FIN HAGA LA ENTIDAD CONTRATANTE PARA RECLAMAR EL PAGO, ACOMPAÑADA DE UNA COPIA AUTENTICA DEL ACTO ADMINISTRATIVO CORRESPONDIENTE EJECUTORIADO Y DEL ACTA DE LIQUIDACIÓN DEL CONTRATO O DE LA RESOLUCIÓN EJECUTORIADA QUE ACOJA LA LIQUIDACIÓN UNILATERAL.

8.2 PARA EL CASO DEL NUMERAL 5.2, DENTRO DEL MES SIGUIENTE A LA COMUNICACIÓN ESCRITA QUE HAGA LA ENTIDAD ESTATAL CONTRATANTE, ACOMPAÑADA DE LA COPIA AUTENTICA DEL ACTO ADMINISTRATIVO CORRESPONDIENTE EJECUTORIADO, JUNTO CON LA CONSTANCIA DE LA ENTIDAD ESTATAL DE LA NO EXISTENCIA DE SALDOS A FAVOR DEL CONTRATISTA RESPECTO DE LOS CUALES SE PUEDA APLICAR LA COMPENSACIÓN DE QUE TRATA LA CONDICIÓN SEXTA DE ESTE CLAUSULADO, O EN LA QUE CONSTE LA DISMINUCIÓN EN EL VALOR A INDEMNIZAR EN VIRTUD DE LA COMPENSACIÓN.

8.3 PARA EL CASO PRESENTADO EN EL NUMERAL 5.3, DENTRO DEL MES SIGUIENTE A LA COMUNICACIÓN ESCRITA QUE CON TAL FIN HAGA LA ENTIDAD ESTATAL CONTRATANTE, ACOMPAÑADA DE UNA COPIA AUTÉNTICA DEL ACTO ADMINISTRATIVO QUE CONSTITUYA LA OCURRENCIA DEL SINIESTRO, JUNTO CON LA CONSTANCIA DE LA ENTIDAD ESTATAL DE LA NO EXISTENCIA DE SALDOS AL FAVOR DEL CONTRATISTA RESPECTO DE LOS CUALES SE PUEDA APLICAR LA COMPENSACIÓN DE QUE TRATA LA CONDICIÓN SEXTA DE ESTE CLAUSULADO O EN LA QUE CONSTE LA DISMINUCIÓN EN EL VALOR A INDEMNIZAR EN VIRTUD DE LA COMPENSACIÓN.

PARÁGRAFO. – DE CONFORMIDAD CON EL ARTÍCULO 1110 DEL CÓDIGO DE COMERCIO LA ASEGURADORA PODRÁ OPTAR POR CUMPLIR SU PRESTACIÓN MEDIANTE EL PAGO DE LA INDEMNIZACIÓN, O CONTINUANDO CON LA EJECUCIÓN DE LA OBLIGACIÓN GARANTIZADA, PARA ESTE ÚLTIMO EVENTO SE REQUIERE LA ACEPTACIÓN DE LA ENTIDAD ESTATAL CONTRATANTE ASEGURADA.

LA DECLARATORIA DE CADUCIDAD NO IMPEDIRÁ QUE LA ENTIDAD ESTATAL CONTRATANTE ASEGURADA TOMÉ POSESIÓN DE LA OBRA O CONTINÚE INMEDIATAMENTE LA EJECUCIÓN DEL OBJETO CONTRATADO, BIEN SEA A TRAVÉS DEL GARANTE O DE OTRO CONTRATISTA.

EN EL EVENTO QUE POR INCUMPLIMIENTO DEL CONTRATISTA GARANTIZADO LA ASEGURADORA RESOLVIERA CONTINUAR, COMO CESIONARIO O A FAVOR DE QUIEN DETERMINE ESTA, CON LA EJECUCIÓN DEL CONTRATO Y LA ENTIDAD ESTATAL CONTRATANTE ASEGURADA ESTUVIESE DE ACUERDO CON ELLO, EL CONTRATISTA GARANTIZADO ACEPTA DESDE AHORA LA CESIÓN DEL CONTRATO A FAVOR DE LA ASEGURADORA. EN TAL EVENTO LA ASEGURADORA PRESENTARÁ GARANTÍAS.

9. CERTIFICADOS DE MODIFICACIÓN

PARA LOS CASOS EN QUE LA SUMA ASEGURADA SEA AUMENTADA O DISMINUIDA Y PARA AQUELLOS EN LOS CUALES LAS ESTIPULACIONES DEL CONTRATO ORIGINAL SEAN MODIFICADAS, LA ASEGURADORA A SOLICITUD DEL CONTRATISTA GARANTIZADO EXPEDIRÁ UN CERTIFICADO O ANEXO DE MODIFICACIÓN DEL SEGURO, EN DONDE EXPRESE SU CONOCIMIENTO AL RESPECTO DE LAS MODIFICACIONES ACORDADAS ENTRE EL CONTRATISTA GARANTIZADO Y LA ENTIDAD ESTATAL CONTRATANTE ASEGURADA.

10. SUBROGACIÓN

EN VIRTUD DEL PAGO DE LA INDEMNIZACIÓN, DE ACUERDO CON EL ARTÍCULO 1096 DEL CÓDIGO DE COMERCIO, EN CONCORDANCIA CON EL ARTÍCULO 203 DEL DECRETO 663 DE 1993 ESTATUTO ORGÁNICO DEL SISTEMA FINANCIERO, LA ASEGURADORA SE SUBROGA HASTA CONCURRENCIA DE SU IMPORTE, EN TODOS LOS DERECHOS QUE LA ENTIDAD ESTATAL CONTRATANTE TENGA CONTRA EL CONTRATISTA GARANTIZADO.

11. NO EXPIRACIÓN POR FALTA DE PAGO DE PRIMA E IRREVOCABILIDAD

LA PRESENTE PÓLIZA NO EXPIRARA POR FALTA DE PAGO DE LA PRIMA NI POR REVOCACIÓN UNILATERAL.

12. NATURALEZA DEL SEGURO

LA GARANTÍA OTORGADA POR ESTA PÓLIZA O SUS CERTIFICADOS DE MODIFICACIÓN, NO ES SOLIDARIA, NI INCONDICIONAL Y SU EXIGENCIA ESTÁ SUPEDITADA A LA OCURRENCIA DEL SINIESTRO Y SU CUANTIFICACIÓN.

13. NOTIFICACIONES Y RECURSOS

LA ENTIDAD CONTRATANTE DEBERÁ NOTIFICAR A LA ASEGURADORA LOS ACTOS ADMINISTRATIVOS ATINENTES A LA EFECTIVIDAD DE LA PÓLIZA, PREVIO AGOTAMIENTO DEL DERECHO DE DEFENSA DEL CONTRATISTA GARANTIZADO Y EL GARANTE.

14. COEXISTENCIA DE SEGUROS

EN CASO DE EXISTIR, AL MOMENTO DE SINIESTRO, OTRO SEGURO DE CUMPLIMIENTO CON RELACIÓN AL MISMO CONTRATO, EL IMPORTE DE LA INDEMNIZACIÓN A QUE HAY LUGAR, SE DISTRIBUIRÁ ENTRE LOS ASEGURADORES EN PROPORCIÓN A LAS CUANTÍAS DE SUS RESPECTIVOS SEGUROS

15. COASEGURO

EN CASO DE EXISTIR COASEGURO AL QUE SE REFIERE EL ARTÍCULO 1095 DE CÓDIGO DE COMERCIO, EL IMPORTE DE LA INDEMNIZACIÓN A QUE HAYA LUGAR SE DISTRIBUIRÁ ENTRE LOS ASEGURADORES EN PROPORCIÓN DE LAS CUANTÍAS DE SUS RESPECTIVOS SEGUROS, SIN QUE EXISTA SOLIDARIDAD ENTRE LAS ASEGURADORAS PARTICIPANTES, Y SIN EXCEDER DE LA SUMA ASEGURADA BAJO EL CONTRATO DE SEGURO.

16. PRESCRIPCIÓN

LA PRESCRIPCIÓN DE LAS ACCIONES DERIVADAS DEL PRESENTE CONTRATO SE REGIRÁ POR LAS NORMAS DEL CÓDIGO DE COMERCIO SOBRE CONTRATO DE SEGURO.

17. DOMICILIO

SIN PERJUICIO DE LAS DISPOSICIONES PROCESALES, PARA LOS EFECTOS RELACIONADOS EN EL PRESENTE CONTRATO SE FIJA COMO DOMICILIO DE LAS PARTES LA CIUDAD DE BOGOTÁ EN LA REPÚBLICA DE COLOMBIA EN FE DE LO ANTERIOR, SE FIRMA A LOS 19 DÍAS DEL MES DE febrero DE 2025



COMPAÑÍA MUNDIAL DE SEGUROS S.A.

Eddier E. Padilla Niño

EL TOMADOR/ASEGURADO

LA COMPAÑÍA MUNDIAL DE SEGUROS S.A

CERTIFICA:

Que la garantía de Cumplimiento contenida en la póliza CRC-100023257 y endoso, 0 cuyo afianzado es: PADILLA NIÑO, EDDIER ENRIQUE Asegurado o Beneficiario: SERVICIO NACIONAL DE APRENDIZAJE / SERVICIO NACIONAL DE APRENDIZAJE , expedida por la Compañía en 19/02/2025, no expirará por falta de pago de la prima de la póliza o de los certificados o anexos que se expidan con fundamento en ella o por revocación unilateral por parte del Tomador o de la Compañía.

CEN REGION CARIBE a los 19 días del mes FEBRERO del año 2025.



Firma Autorizada - Compañía Mundial de Seguros S.A.

- CLIENTE -

Referencia de Pago No.

350050015

Fecha de Facturación	19/02/2025	
POLIZA DE SEGURO DE CUMPLIMIENTO ENTIDADES ESTATALES DECRETO 1082		
Póliza No.	CRC-100023257	
Periodo Facturado	19/02/2025	20/04/2026

Fecha Límite de Pago	21/03/2025	
Prima (incluye gastos de expedición)	46.988,00	
IVA	8.927,72	
VALOR TOTAL A PAGAR \$	55.915,72	

EFFECTIVO

\$

Datos del Cliente

Nombre / Razón Social	PADILLA NIÑO, EDDIER ENRIQUE	
KM 5 VIA SAMPUES	92536332	
Intermediario	AMALFI CONTRERAS RAMOS	

Cheque

Banco	No Cuenta	No Cheque	Valor Cheque
TOTAL			

Apreciado Cliente:

- No se aceptan pagos parciales.
- Al realizar su pago de forma presencial (ante el cajero del banco) **UNICAMENTE** presente esta boleta de recaudo para garantizar la correcta referenciación del pago.
- Si esta boleta no ha sido recaudada efectivamente el **21/03/2025** se aplicará la clausula de terminación automática especificada en el condicionado de la póliza y en la carátula de esta (artículo 1068 código de comercio)
- Si realiza su pago en cheque o de forma mixta (efectivo y cheque), solamente gire cheque local a nombre de **PATRIMONIOS AUTÓNOMOS CREDICORP CAPITAL FIDUCIARIA Nit 900531292-7**, al respaldo endóselo correctamente y diligencie los datos del girador (nombre, NIT, teléfono) y el número de referencia de esta boleta. En caso de devolución del cheque se cobrará sanción del 20% de acuerdo con lo establecido en el artículo 731 del código de comercio. **NO SE ACEPTAN CHEQUES DE OTRAS PLAZAS.**
- Para realizar el pago a través del botón PSE, ingrese a nuestra página web www.segurosmondial.com.co en la imagen de PSE haga clic y continúe el proceso de pago.

ESPACIO PARA EL TIMBRE

VÁLIDO COMO RECIBO DE PAGO

- BANCO -

Referencia de Pago No.

350050015

Fecha de Facturación	19/02/2025	
POLIZA DE SEGURO DE CUMPLIMIENTO ENTIDADES ESTATALES DECRETO 1082		
Póliza No.	CRC-100023257	
Periodo Facturado	19/02/2025	20/04/2026

Fecha Límite de Pago	21/03/2025	
Prima (incluye gastos de expedición)	46.988,00	
IVA	8.927,72	
VALOR TOTAL A PAGAR \$	55.915,72	

EFFECTIVO

\$

Datos del Cliente

Nombre / Razón Social	PADILLA NIÑO, EDDIER ENRIQUE	
KM 5 VIA SAMPUES	92536332	
Intermediario	AMALFI CONTRERAS RAMOS	

Cheque

Banco	No Cuenta	No Cheque	Valor Cheque
TOTAL			

Corresponsales
OPCIÓN 1

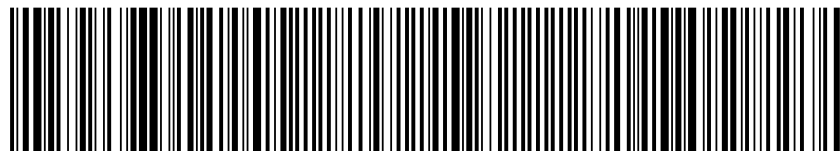

(415)7709998434219(8020)00000350050015(3900)000000055915(96)20250321

Bancos
Corresponsales
OPCIÓN 2



(415)7709998039933(8020)031594(8020)22990350050015(3900)000000055915(96)20250321

INFORMACIÓN DE PAGO

A continuación te brindamos información de los distintos medios de pago que tendrás a disposición:

OPCIÓN 1

 CORRESPONSALES				
	 <small>Corresponsal Bancario</small>			 <small>LA RED ESPECIAL DE COLOMBIA</small>

OPCIÓN 2

 BANCOS		
	 Banco de Occidente	

 CORRESPONSALES	 Te damos más
---------------------------	------------------

 SUPERINTENDENCIA FINANCIERA DE COLOMBIA
 VIGILADO