

**MEMORANDO**



Radicado No: 20254000000006843

**Para: Doctora SANDRA MILENA GALINDO DIAZ**  
Coordinadora Grupo Financiero

**Doctora INGRID VILLAMIL WUBBOLT**  
Coordinadora Grupo Jurídico

**Asunto:** Certificación de Cumplimiento Informe No 3 final del Contrato No 19008842024

**Fecha:** 2025-02-21

Cordial saludo:

En cumplimiento de Informe No 3 final del Contrato No **1900884024** que tiene como objeto **“SUSCRIBIR CONTRATO DE MANTENIMIENTO Y REPARACIONES LOCATIVAS EN EL CENTRO ATENCIÓN DE ADOLESCENTES CAE TORIBIO MAYA-POPAYÁN”**, correspondiente al día 27 de noviembre hasta el 10 de febrero de 2025, suscrito entre el ICBF y el contratista INBRACOL S.A.S.

Atentamente,

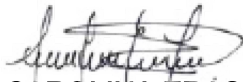

**ASTRID CAROLINA ERASO MONTENEGRO**  
Coordinadora Grupo Administrativo  
Regional Cauca

Revisó y aprobó: Astrid Carolina Eraso Montenegro – Coordinadora Grupo Administrativo. 

Proyecto: Marvin Martínez Bermudez – Apoyo a la supervisión Grupo Administrativo 

[www.icbf.gov.co](http://www.icbf.gov.co)

 @icbfcolombiaoficial

 @ICBFColombia

 @icbfcolombiaoficial

 ICBFColombia

**ACTA FINAL**

En Popayán – Cauca a los diez (10) días del mes de febrero de 2025, se reunieron: **GINNA LISETH DAZA ORDOÑEZ** con CC 1013605815 en calidad de representante legal de **INBRACOL S.A.S** con NIT No 901574647-6 y **ASTRID CAROLINA ERASO MONTENEGRO** en calidad de **SUPERVISOR** del contrato No 19004642024, con el fin de suscribir la presente Acta final y recibo a satisfacción.

**OBJETO CONTRACTUAL:** SUSCRIBIR CONTRATO DE MANTENIMIENTO Y REPARACIONES LOCATIVAS EN EL CENTRO ATENCIÓN DE ADOLESCENTES CAE TORIBIO MAYA-POPAYÁN

**CONTRATISTA:** INBRACOL S.A.S

**NIT No:** 901574647-6

**VALOR INICIAL DEL CONTRATO:** TRECIENTOS CINCUENTA Y DOS MILLONES TRESCIENTOS QUINCE MIL OCHOCIENTOS DIEZ MIL PESOS M/CTE. (\$352.315.810)

**ADICIÓN No 1:** CIENTO SETENTA Y DOS MILLONES CUATROCIENTOS MIL PESOS M/CTE. (\$172.400.000)

**PLAZO No 1:** El plazo de la ejecución de contrato será de noventa (90) días calendario

**PLAZO No 2 :** El plazo de la ejecución de contrato será de cuarenta y cinco (45) días calendario

**SUPERVISOR:** ASTRID CAROLINA ERASO MONTENEGRO

COORDINADORA DEL GRUPO ADMINISTRATIVO ICBF REGIONAL CAUCA

Para constancia de lo anterior, se firma la siguiente acta final y recibo a satisfacción por quienes en ella intervinieron, a los diez (10) días del mes de febrero de 2025.

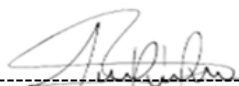

Firma contratista

**GINNA LISETH DAZA ORDOÑEZ**

Representante legal INBRACOL S.A.S

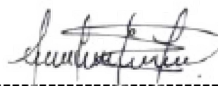

Firma Supervisor ICBF

**ASTRID CAROLINA ERASO MONTENEGRO**

Coordinadora Grupo Administrativo

Espacio para  
Logo Corporativo

**INTERVENTORIAS, OBRAS, CONSULTORIAS Y  
SUMINISTROS COLOMBIA SAS**  
NIT 901.574.647-6  
CR 11 A 23 07 URB LA COLINA  
Tel: (602) 3155183796  
Popayán - Colombia  
inbracolsas@gmail.com

Factura electrónica de venta  
**No. FE 18**

<b>Señores</b>	INSTITUTO COLOMBIANO DE BIENESTAR FAMILIAR		
<b>NIT</b>	899.999.239-2	<b>Teléfono</b>	(602) 0000000 - Ext. 000
<b>Dirección</b>	Avenida Cra. 68 No.64C-75	<b>Ciudad</b>	Bogotá - Colombia

Fecha y hora Factura	
<b>Generación</b>	06/02/2025, 15:41
<b>Expedición</b>	06/02/2025, 20:36
<b>Vencimiento</b>	06/02/2025

Ítem	Descripción	Cantidad	Vr. Unitario	Vr. Total
1	ACTA DE PAGO Y RECIBO No. 3 Y FINAL. Objeto: CONTRATO DE MANTENIMIENTO Y REPARACIONES LOCATIVAS EN EL CENTRO ATENCIÓN DE ADOLESCENTES CAE TORIBIO MAYA-POPAYÁN	1.00	155,182,816.21	155,182,816.21
2	ADMINISTRACION	1.00	38,795,704.00	38,795,704.00
3	IMPREVISTOS	1.00	1,551,828.00	1,551,828.00
4	UTILIDAD	1.00	7,759,141.00	9,233,377.79

**Total ítems:** 4**Valor en Letras:**Doscientos cuatro millones setecientos sesenta y tres mil setecientos veintiseis pesos  
m/cte**Forma de pago:**

Contado

**Medio de pago:**

Consignación bancaria - Consignación \$ 204,763,726.00

**Observaciones:**

#\$46-02-00-019;CONTRATO 19008842024;astrid.eraso@icbf.gov.co#\$

<b>Total Bruto</b>	203,289,489.21
IVA 19%	1,474,236.79
<b>Total a Pagar</b>	204,763,726.00

Fabricante Software y Proveedor tecnológico: Siigo SAS - NIT 830.048.145-8. Nombre Software: Siigo Nube. Firma electrónica: ver en el XML

A esta factura de venta aplican las normas relativas a la letra de cambio (artículo 5 Ley 1231 de 2008). Con esta el Comprador declara haber recibido real y materialmente las mercancías o prestación de servicios descritos en este título - Valor. **Número Autorización Electrónica 18764084910690 aprobado en 20241207 prefijo FE desde el número 16 al 60 Vigencia: 12 Meses**

Responsable de IVA - Actividad Económica 4112 Construcción de edificios no residenciales Tarifa  
CUFE: 6c7f17d11e1b7dcc228411c47f20d1ba2565a63e5daedd80193e78a794ecdd433d34cd9886df0ed18d6a4a3626bc779f2

## Representación Gráfica

## Datos del Documento

Código Único de Factura - CUFE :  
6c7f17d11e1b7dcc228411c47f20d1ba2565a63e5daedd80193e78a794ecdd433d34cd986df0ed18d6a4a3626bc779f2  
Número de Factura: FE-18  
Fecha de Emisión: 06/02/2025  
Fecha de Vencimiento: 06/02/2025  
Tipo de Operación: 10 - Estándar  
Forma de pago: Contado  
Medio de Pago: Consignación bancaria  
Orden de pedido:  
Fecha de orden de pedido:

## Datos del Emisor / Vendedor

Razón Social: INTERVENTORIAS, OBRAS, CONSULTORIAS Y SUMINISTROS COLOMBIA SAS  
Nombre Comercial: INTERVENTORIAS OBRAS CONSULTORIAS Y SUMINISTROS  
Nit del Emisor: 901574647  
Tipo de Contribuyente: Persona Jurídica  
Régimen Fiscal: R-99-PN  
Responsabilidad tributaria: ZZ - No aplica  
Actividad Económica: 4112  
País: Colombia  
Departamento: Cauca  
Municipio / Ciudad: Popayán  
Dirección: CR 11 A 23 07 URB LA COLINA  
Teléfono / Móvil: 602|3155183796|  
Correo: inbracosas@gmail.com

## Datos del Adquiriente / Comprador

Nombre o Razón Social: / INSTITUTO COLOMBIANO DE BIENESTAR FAMILIAR  
Tipo de Documento: NIT  
Número Documento: 899999239  
Tipo de Contribuyente: Persona Jurídica  
Régimen fiscal: R-99-PN  
Responsabilidad tributaria: ZZ - No aplica  
País: Colombia  
Departamento: Bogotá D.C  
Municipio / Ciudad: Bogotá, D.C  
Dirección: Avenida Cra. 68 No.64C-75  
Teléfono / Móvil: 602000000000  
Correo: j-uly6@hotmail.com

## Detalles de Productos

Nro.	Código	Descripción	U/M	Cantidad	Precio unitario	Descuento detalle	Recargo detalle	IMPUESTOS				Precio unitario de venta
								IVA	%	INC	%	
1	12	ACTA DE PAGO Y RECIBO No. 3 Y FINAL. Objeto : CONTRATO DE MANTENIMIENTO Y REPARACIONES LOCATIVAS EN EL CENTRO ATENCIÓN DE ADOLESCENTES CAE TO RIBIO MAYA-POPAYÁN	ZZ	1,00	\$ 155.182.816,21	\$ 0,00	\$ 0,00					\$ 155.182.816,21
2	7.1	ADMINISTRACION	ZZ	1,00	\$ 38.795.704,00	\$ 0,00	\$ 0,00					\$ 38.795.704,00
3	7.2	IMPREVISTOS	ZZ	1,00	\$ 1.551.828,00	\$ 0,00	\$ 0,00					\$ 1.551.828,00
4	7.3	UTILIDAD	ZZ	1,00	\$ 7.759.141,00	\$ 0,00	\$ 0,00	\$ 1.474.236,79	19,00			\$ 7.759.141,00

## Referencias

Tipo de Documento Referencia	Número Referencia	Fecha Referencia
Aviso de Recibo		

## Notas Finales

#\$46-02-00-019;CONTRATO 19008842024;astrid.eraso@icbf.gov.co#\$

## Datos Totales



**Documento generado el:**  
 06/02/2025 20:36:04  
**Documento validado por la DIAN:**  
 06/02/2025 20:36:05  
**XML Generado por: Proveedor Tecnológico**  
 830048145  
**PDF Generado por: Solución Gratuita DIAN**  
**Nit:800197268**

MONEDA	
TASA DE CAMBIO	
<b>Subtotal</b>	
Descuento detalle	0,00
Recargo detalle	0,00
<b>Total Bruto Factura</b>	
IVA	
INC	0,00
Bolsas	0,00
Otros impuestos	
<b>Total impuesto (=)</b>	
<b>Total neto factura (=)</b>	
Descuento Global (-)	
Recargo Global (+)	0,00
<b>Total factura (=)</b>	\$ \$

### Valores informativos

<b>ANTICIPOS</b>	
Anticipos	
<b>RETENCIONES</b>	
Rete fuente	0,00
Rete IVA	0,00
Rete ICA	0,00

MONEDA		COP
TASA DE CAMBIO		
<b>Subtotal</b>		203.289.489,21
Descuento detalle	0,00	
Recargo detalle	0,00	
<b>Total Bruto Factura</b>		203.289.489,21
IVA	1.474.236,79	
INC	0,00	
Bolsas	0,00	
Otros impuestos	0,00	
<b>Total impuesto (=)</b>		1.474.236,79
<b>Total neto factura (=)</b>		204.763.726,00
Descuento Global (-)	0,00	
Recargo Global (+)	0,00	
<b>Total factura (=)</b>	<b>COP</b>	\$204.763.726,00
\$		

### Valores informativos

<b>ANTICIPOS</b>	
Anticipos	
<b>RETENCIONES</b>	
Rete fuente	0,00
Rete IVA	0,00
Rete ICA	0,00

Numero de Autorización: 18764084910690 Rango desde: 16 Rango hasta: 60 Vigencia: 2026-12-07

2. Concepto 0 2 Actualización

4. Número de formulario

141039681932

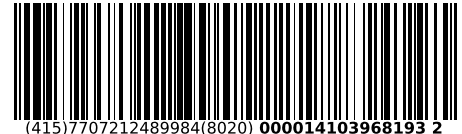

(415)7707212489984(8020) 000014103968193 2

5. Número de Identificación Tributaria (NIT)

6. DV

12. Dirección seccional

14. Buzón electrónico

9 0 1 5 7 4 6 4 7

6

Impuestos y Aduanas de Popayán

1 7

## IDENTIFICACIÓN

24. Tipo de contribuyente

25. Tipo de documento

26. Número de Identificación

27. Fecha expedición

Persona jurídica

1

Lugar de expedición

28. País

29. Departamento

30. Ciudad/Municipio

31. Primer apellido

32. Segundo apellido

33. Primer nombre

34. Otros nombres

35. Razón social

INTERVENTORIAS, OBRAS, CONSULTORIAS Y SUMINISTROS COLOMBIA SAS

36. Nombre comercial

INTERVENTORIAS, OBRAS, CONSULTORIAS Y SUMINISTROS COLOMBIA SAS

37. Sigla

INBRACOL

## UBICACIÓN

38. País

COLOMBIA

1 6 9

39. Departamento

Cauca

1 9

40. Ciudad/Municipio

Popayán

0 0 1

41. Dirección principal

CR 11 A 23 07 URB LA COLINA

42. Correo electrónico

inbracolas@gmail.com

43. Código postal

44. Teléfono 1

3 0 1 2 7 3 0 6 7 8

45. Teléfono 2

## CLASIFICACIÓN

## Actividad económica

## Ocupación

## Actividad principal

## Actividad secundaria

## Otras actividades

46. Código

47. Fecha inicio actividad

48. Código

49. Fecha inicio actividad

50. Código

1 2

51. Código

52. Número establecimientos

4 1 1 2

2 0 2 2 0 4 1 3

4 2 9 0

2 0 2 2 0 4 1 3

4 3 3 0

4 1 1 1

## Responsabilidades, Calidades y Atributos

53. Código 5 7 1 4 4 2 4 8 5 2 5 5

05- Impto. renta y compl. régimen ordinario

07- Retención en la fuente a título de renta

14- Informante de exogena

42- Obligado a llevar contabilidad

48- Impuesto sobre las ventas - IVA

52- Facturador electrónico

55- Informante de Beneficiarios Finales

## Usuarios aduaneros

## Exportadores

54. Código 1 2 3 4 5 6 7 8 9 10 11 12 13 14 15 16 17 18 19 20

55. Forma

56. Tipo

Servicio

1

2

3

57. Modo

58. CPC

IMPORTANTE: Sin perjuicio de las actualizaciones a que haya lugar, la inscripción en el Registro Único Tributario -RUT-, tendrá vigencia indefinida y en consecuencia no se exigirá su renovación

## Para uso exclusivo de la DIAN

59. Anexos

SI

NO

X

60. No. de Folios:

0

61. Fecha

2024 - 05 - 10 / 12 : 14 : 27

La información suministrada a través del formulario oficial de inscripción, actualización, suspensión y cancelación del Registro Único Tributario (RUT), deberá ser exacta y veraz; en caso de constatar inexactitud en alguno de los datos suministrados se adelantarán los procedimientos administrativos sancionatorios o de suspensión, según el caso, Parágrafo del artículo 1.6.1.2.6 del Decreto 1625 del 2016. De igual manera al formalizar el trámite el usuario fue informado y acepta la política de tratamiento de datos ley 1581 de 2012.

Firma del solicitante:

Sin perjuicio de las verificaciones que la DIAN realice.

Firma autorizada:

984. Nombre DAZA ORDOÑEZ GINNA LISETH

985. Cargo Representante legal Certificado

Espacio reservado para la DIAN

4. Número de formulario

141039681932

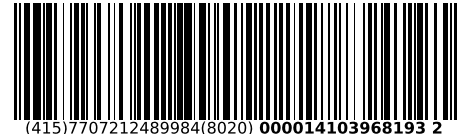

(415)7707212489984(8020) 000014103968193 2

5. Número de Identificación Tributaria (NIT)

9 0 1 5 7 4 6 4 7 6

6. DV

6

12. Dirección seccional

Impuestos y Aduanas de Popayán

14. Buzón electrónico

1 7

Características y formas de las organizaciones

62. Naturaleza

2

63. Formas asociativas

1 2

64. Entidades o institutos de derecho público de orden nacional, departamental, municipal y descentralizados

67. Sociedades y organismos extranjeros

70. Beneficio

1

65. Fondos

66. Cooperativas

68. Sin personería jurídica

69. Otras organizaciones no clasificadas

Constitución, Registro y Última Reforma

Composición del Capital

Documento	1. Constitución	2. Reforma		
71. Clase	0 4		82. Nacional	1 0 0 %
72. Número	0 0 0 1		83. Nacional público	0 . 0 %
73. Fecha	2 0 2 2, 0 2, 2 2		84. Nacional privado	1 0 0 . 0 %
74. Número de notaría			85. Extranjero	0 %
75. Entidad de registro	0 3		86. Extranjero público	0 . 0 %
76. Fecha de registro	2 0 2 2, 0 3, 0 8		87. Extranjero privado	0 . 0 %
77. No. Matrícula mercantil	0 0 0 0 2 2 0 3 4 2			
78. Departamento	1 9			
79. Ciudad/Municipio	0 0 1			
Vigencia				
80. Desde	2 0 2 2, 0 3, 0 8			
81. Hasta	9 9 9 9, 1 2, 3 1			

Entidad de vigilancia y control

88. Entidad de vigilancia y control

Estado y Beneficio

Item	89. Estado actual	90. Fecha cambio de estado	91. Número de Identificación Tributaria (NIT)	92. DV
1	8 0	2 0 2 2, 0 3, 0 8		-
2				-
3				-
4				-
5				-

Vinculación económica

93. Vinculación económica	94. Nombre del grupo económico y/o empresarial	95. Número de Identificación Tributaria (NIT) de la Matriz o Controlante	96. DV.
97. Nombre o razón social de la matriz o controlante			
170. Número de identificación tributaria otorgado en el exterior	171. País	172. Número de identificación tributaria sociedad o natural del exterior con EP	
173. Nombre o razón social de la sociedad o natural del exterior con EP			

Espacio reservado para la DIAN

4. Número de formulario

141039681932

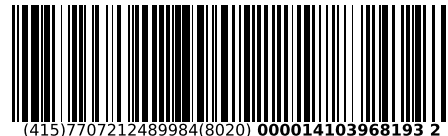

(415)7707212489984(8020) 000014103968193 2

5. Número de Identificación Tributaria (NIT)	6. DV	12. Dirección seccional	14. Buzón electrónico
9 0 1 5 7 4 6 4 7	6	Impuestos y Aduanas de Popayán	1 7

Representación

98. Representación	99. Fecha inicio ejercicio representación	
REPRS LEGAL PRIN 1 8	2 0 2 4 0 5 1 0	
100. Tipo de documento	101. Número de identificación	102. DV 103. Número de tarjeta profesional
Cédula de Ciudadaní 1 3	1 0 1 3 6 0 5 8 1 5	
104. Primer apellido	105. Segundo apellido	106. Primer nombre 107. Otros nombres
DAZA	ORDÓNEZ	GINNA LISETH
108. Número de Identificación Tributaria (NIT)	109. DV	110. Razón social representante legal
98. Representación	99. Fecha inicio ejercicio representación	
100. Tipo de documento	101. Número de identificación	102. DV 103. Número de tarjeta profesional
104. Primer apellido	105. Segundo apellido	106. Primer nombre 107. Otros nombres
108. Número de Identificación Tributaria (NIT)	109. DV	110. Razón social representante legal
98. Representación	99. Fecha inicio ejercicio representación	
100. Tipo de documento	101. Número de identificación	102. DV 103. Número de tarjeta profesional
104. Primer apellido	105. Segundo apellido	106. Primer nombre 107. Otros nombres
108. Número de Identificación Tributaria (NIT)	109. DV	110. Razón social representante legal
98. Representación	99. Fecha inicio ejercicio representación	
100. Tipo de documento	101. Número de identificación	102. DV 103. Número de tarjeta profesional
104. Primer apellido	105. Segundo apellido	106. Primer nombre 107. Otros nombres
108. Número de Identificación Tributaria (NIT)	109. DV	110. Razón social representante legal
98. Representación	99. Fecha inicio ejercicio representación	
100. Tipo de documento	101. Número de identificación	102. DV 103. Número de tarjeta profesional
104. Primer apellido	105. Segundo apellido	106. Primer nombre 107. Otros nombres
108. Número de Identificación Tributaria (NIT)	109. DV	110. Razón social representante legal



Reporte Compromiso Presupuestal de Gasto Comprobante

Usuario Solicitante: MHmgiron MILLER ANDRES GIRON BUSTOS
Unidad ó Subunidad Ejecutora Solicitante: 46-02-00-019 ICBF DIRECCIÓN REGIONAL CAUCA
Fecha y Hora Sistema: 2024-12-02-6:46 p. m.

REGISTRO PRESUPUESTAL DEL COMPROMISO

Con base en el CDP No: 63924 de fecha 2024-06-11. Se hizo el registro presupuestal con el siguiente detalle

Table with 8 columns: Número, Fecha Registro, Unidad / Subunidad Ejecutora, Vigencia Presupuestal, Estado, Tipo de Moneda, Tasa de Cambio, Valor Inicial, Valor Total Operaciones, Valor Actual, Saldo x Obligar.

TERCERO ORIGINAL

Table with 4 columns: Identificación: NIT, Razón Social, Medio de Pago, Abono en cuenta.

CUENTA BANCARIA

Table with 6 columns: Número, Banco, Tipo, Ahorro, Estado, Activa.

ORDENADOR DEL GASTO

Table with 4 columns: Identificación, Nombre, Cargo, DIRECTOR REGIONAL.

CAJA MENOR

VIÁTICOS

DOCUMENTO SOPORTE

Table with 10 columns: Identificación, Fecha de Registro, Genera Viáticos, No, Num. Solicitud de Comisión, Número, Tipo, CONTRATO DE OBRA, Fecha, 2024-09-27.

ÍTEM PARA AFECTACIÓN DE GASTO

Main table with 10 columns: DEPENDENCIA, POSICIÓN CATÁLOGO DE GASTO, FUENTE, RECURSO, SITUAC., FECHA OPERACIÓN, VALOR INICIAL, VALOR OPERACIÓN, VALOR ACTUAL, SALDO X OBLIGAR.

Objeto: 1940400 P190400 Suscribir contrato de mantenimiento y reparaciones locativas en el Centro Atención de Adolescentes CAE Toribio Maya-Popayán

PLAN DE PAGOS

Table with 6 columns: DEPENDENCIA DE AFECTACION DE PAC, POSICION DEL CATALOGO DE PAC, FECHA, VALOR A PAGAR, SALDO POR OBLIGAR, LINEA DE PAGO.

Miller Andres Giron Bustos
Presupuesto

Sandra Galindo
Coordinación Financiera



# Certificación Bancaria



POPAYAN, 19 de junio de 2024.

Señor

A quien pueda Interesar

BANCOLOMBIA S.A. se permite informar que INTERVENTORIA OBRAS CONSULTORIAS Y SUMINIST identificado(a) con NIT No. 901574647 a la fecha de expedición de esta certificación, tiene con el Banco los siguientes productos:

Nombre Producto	Número Producto	Fecha Apertura (aaaa/mm/dd)	Estado
CUENTA AHORROS PERSONA JURIDICA	86800010011	2023/10/19	ACTIVO

\* **Importante:** Esta constancia solo hace referencia al producto mencionado anteriormente.

\*Si desea verificar la veracidad de esta información, puede comunicarse con la Sucursal Telefónica Bancolombia los siguientes números: Medellín - Local: (57-4) 510 90 00 - Bogotá - Local: (57-1) 343 00 00 - Barranquilla - Local: (575) 361 88 88 - Cali - Local: (57-2) 554 05 05 – Resto del país: 01800 09 12345. Sucursales Telefónicas en el exterior: España (34) 900 995 717 - Estados Unidos (1) 1 866 379 97 14.

**PLANILLAS SEGURIDAD SOCIAL  
INBRACOL SAS  
PARA ACTA DE PAGO No3 y FINAL**



# PAGOSIMPLE |

AUTOLIQUIDACION  
CONSOLIDADA

Fecha creación reporte: 2025-01-14, 05:18:36 PM

Tipo Planilla:

E: PLANILLA EMPLEADOS EMPRESAS.

Número Planilla:

1069199149

Periodo Cotización:

diciembre de 2024

Periodo Servicio:

enero de 2025

## PAGADO 14/01/2025

### I. DATOS DEL APORTANTE

Razón Social	INBRACOL SAS	Nombre Sucursal	TORIBIO MAYA	Código Sucursal	008
Documento	NI901574647	Dirección	CR 11A #23 - 05		
Tipo de Empresa	EMPLEADOR	Teléfono	8315869		
Tipo Persona	JURÍDICA	Forma Presentación	SUCURSAL		
Ciudad	POPAYAN	Departamento	CAUCA		
Representante Legal	DAZA ORDONEZ GINNA LISETH	Identificación	CC 1003102554		
Total Afiliados	12	ARP	POSITIVA DE SEGUROS		

### II. DETALLE DEL APORTANTE

Datos del Afiliado				Novedades													Pensiones			Salud			Riesgos			Cajas			Parafiscales				Total							
Identificación	Apellidos y Nombres	Tipo Cotizante	Subtipo Cotizante	ING	RET P	RET T	TAE	TAP	TAP	USP	COR	USI	STN	IGL	UMC	AVP	AVP	AVP	IRP	Días FER	Días EPS	Días RAE	Días CCF	Administradora	IBC Pensión	Aporte Pensión	Administradora	IBC Salud	Aporte Salud	Tarifa	IBC Riesgos	Aporte Riesgos	Administradora	IBC Caja	Aporte Caja	Aporte SENA	Aporte ICBF	ESAP	Aporte Ministerio	Total
CC 1002902028	JORKEIN NARVAEZ QUINTERO	01	00		X														0	2	2	2	2	(25-14) COLPENSIONES	\$ 86.667	\$ 13.900	(ESSC18) EMSSANAR EPS	\$ 86.667	\$ 3.500	6,960	\$ 86.667	\$ 6.100	(CCF14) COMFACAUCA	\$ 86.667	\$ 3.500	\$ 0	\$ 0	\$ 0	\$ 0	\$ 27.000
CC 10029225768	LUIS MIGUEL ASTUDILLO CHICANGANA	01	00	X	X														0	3	3	3	3	(230201) PROTECCION	\$ 130.000	\$ 20.800	(ESSC18) EMSSANAR EPS	\$ 130.000	\$ 5.200	6,960	\$ 130.000	\$ 9.100	(CCF14) COMFACAUCA	\$ 130.000	\$ 5.200	\$ 0	\$ 0	\$ 0	\$ 0	\$ 40.300
CC 10294089	WEIMAR CAICEDO VILLOTA	01	00	X	X														0	3	3	3	3	(230201) PROTECCION	\$ 130.000	\$ 20.800	(EPS037) NUEVA EPS S.A.	\$ 130.000	\$ 5.200	6,960	\$ 130.000	\$ 9.100	(CCF14) COMFACAUCA	\$ 130.000	\$ 5.200	\$ 0	\$ 0	\$ 0	\$ 0	\$ 40.300
CC 1058547933	NICOLAS NARVAEZ SARRIA	01	00	X	X														0	3	3	3	3	(230301) PORVENIR	\$ 130.000	\$ 20.800	(EPS005) EPS SANITAS	\$ 130.000	\$ 5.200	6,960	\$ 130.000	\$ 9.100	(CCF14) COMFACAUCA	\$ 130.000	\$ 5.200	\$ 0	\$ 0	\$ 0	\$ 0	\$ 40.300
CC 1059606603	LAINER ANDRES CHANDILLO OTERO	01	00																0	30	30	30	30	(230301) PORVENIR	\$ 1.300.000	\$ 208.000	(ESSC18) EMSSANAR EPS	\$ 1.300.000	\$ 52.000	6,960	\$ 1.300.000	\$ 90.500	(CCF14) COMFACAUCA	\$ 1.300.000	\$ 52.000	\$ 0	\$ 0	\$ 0	\$ 0	\$ 402.500
CC 1060807242	JAMES ANGEDIS DOMINGUEZ GUTIERREZ	01	00		X														0	5	5	5	5	(230201) PROTECCION	\$ 216.667	\$ 34.700	(ESSC62) ASMET SALUD	\$ 216.667	\$ 8.700	6,960	\$ 216.667	\$ 15.100	(CCF14) COMFACAUCA	\$ 216.667	\$ 8.700	\$ 0	\$ 0	\$ 0	\$ 0	\$ 67.200
CC 1061536759	ROBERTO ZAMBRANO ZAMBRANO	01	00	X	X														0	3	3	3	3	(230301) PORVENIR	\$ 130.000	\$ 20.800	(EPSIC3) ASOCIACION INDIGENA DEL CAUCA	\$ 130.000	\$ 5.200	6,960	\$ 130.000	\$ 9.100	(CCF14) COMFACAUCA	\$ 130.000	\$ 5.200	\$ 0	\$ 0	\$ 0	\$ 0	\$ 40.300
CC 1061722627	OVEIMAR PUSQUIN ZUÑIGA	01	00		X														0	5	5	5	5	(231001) COLFONDOS	\$ 216.667	\$ 34.700	(EPS037) NUEVA EPS S.A.	\$ 216.667	\$ 8.700	6,960	\$ 216.667	\$ 15.100	(CCF14) COMFACAUCA	\$ 216.667	\$ 8.700	\$ 0	\$ 0	\$ 0	\$ 0	\$ 67.200
CC 1061731180	ANDRES FELIPE ARBOLEDA MUÑOZ	01	00	X	X														0	3	3	3	3	(230301) PORVENIR	\$ 130.000	\$ 20.800	(EPS018) S.O.S EPS	\$ 130.000	\$ 5.200	6,960	\$ 130.000	\$ 9.100	(CCF14) COMFACAUCA	\$ 130.000	\$ 5.200	\$ 0	\$ 0	\$ 0	\$ 0	\$ 40.300
CC 15814570	LUIS ORLANDO MENESES MARTINEZ	01	00	X	X														0	3	3	3	3	(230301) PORVENIR	\$ 130.000	\$ 20.800	(EPSIC5) EPS MALLAMAS	\$ 130.000	\$ 5.200	6,960	\$ 130.000	\$ 9.100	(CCF14) COMFACAUCA	\$ 130.000	\$ 5.200	\$ 0	\$ 0	\$ 0	\$ 0	\$ 40.300
CC 76294397	WILINGTON MAJIN CASTRO	01	00	X	X														0	3	3	3	3	(230301) PORVENIR	\$ 130.000	\$ 20.800	(EPS005) EPS SANITAS	\$ 130.000	\$ 5.200	6,960	\$ 130.000	\$ 9.100	(CCF14) COMFACAUCA	\$ 130.000	\$ 5.200	\$ 0	\$ 0	\$ 0	\$ 0	\$ 40.300
CC 76351305	JOSE JAMES DOMINGUEZ CAMAYO	01	00		X														0	2	2	2	2	(230201) PROTECCION	\$ 86.667	\$ 13.900	(ESSC62) ASMET SALUD	\$ 86.667	\$ 3.500	6,960	\$ 86.667	\$ 6.100	(CCF14) COMFACAUCA	\$ 86.667	\$ 3.500	\$ 0	\$ 0	\$ 0	\$ 0	\$ 27.000

**III.TOTALES**

IBC Pensión	IBC Salud	IBC Riesgos	IBC Cajas	Aportes Pensión	Aportes Salud	Aportes Riesgos	Aportes Cajas	Aportes Sena	Aportes ICBF	Aportes ESAP	Aportes Min Educación	(Incapacidades, Licencias, Saldos a Favor) EPS	Incapacidades ARP	SUBTOTAL SIN INTERESES DE MORA	TOTAL INTERESES DE MORA	TOTAL FINAL
\$ 2.816.668	\$ 2.816.668	\$ 2.816.668	\$ 2.816.668	\$ 450.800	\$ 112.800	\$ 196.600	\$ 112.800	\$ 0	\$ 0	\$ 0	\$ 0	\$ 0	\$ 0	\$ 873.000	\$ 0	\$ 873.000



# PAGOSIMPLE |

AUTOLIQUIDACION  
CONSOLIDADA

Fecha creación reporte: 2025-01-14, 05:18:40 PM

Tipo Planilla:

Y: PLANILLA INDEPENDIENTES EMPRESAS

Número Planilla:

1069199041

Periodo Cotización:

diciembre de 2024

Periodo Servicio:

diciembre de 2024

## PAGADO 14/01/2025

### I. DATOS DEL APORTANTE

Razón Social	INBRACOL SAS	Nombre Sucursal	TORIBIO MAYA	Código Sucursal	008
Documento	NI901574647	Dirección	CR 11A #23 - 05		
Tipo de Empresa	EMPLEADOR	Teléfono	8315869		
Tipo Persona	JURÍDICA	Forma Presentación	SUCURSAL		
Ciudad	POPAYAN	Departamento	CAUCA		
Representante Legal	DAZA ORDONEZ GINNA LISETH	Identificación	CC 1003102554		
Total Afiliados	2	ARP	POSITIVA DE SEGUROS		

### II. DETALLE DEL APORTANTE

Datos del Afiliado				Novedades												Pensiones			Salud			Riesgos			Cajas			Parafiscales				Total									
Identificación	Apellidos y Nombres	Tipo Cotizante	Subtipo Cotizante	ING	RET	RET P	TDE	TAE	TDP	TAP	USP	COR	USI	STN	IGI	UMI	UMC	AMP	ACP	IRP	Días FER	Días EPS	Días AFE	Días CCF	Administradora	IBC Pensión	Aporte Pensión	Administradora	IBC Salud	Aporte Salud	Tarifa	IBC Riesgos	Aporte Riesgos	Administradora	IBC Caja	Aporte Caja	Aporte SENA	Aporte ICBF	ESAP	Aporte Ministerio	Total
CC 76329774	JAIVER PALECHOR CRUZ	59	00																		0	30	30	0	(230301) PORVENIR	\$ 2.200.000	\$ 352.000	(ESSC62) ASMET SALUD	\$ 2.200.000	\$ 275.000	6,960	\$ 2.200.000	\$ 153.200	(NIN-CC) NINGUNA CCF	\$ 0	\$ 0	\$ 0	\$ 0	\$ 0	\$ 0	\$ 780.200
CC 79214426	JORGE LUIS SALAIMAN LAMADRID	59	00	R																	0	0	0	30	(NIN-AF) NINGUNA AFP	\$ 0	\$ 0	(NIN-EP) NINGUNA EPS	\$ 0	\$ 0	6,960	\$ 1.300.000	\$ 90.500	(NIN-CC) NINGUNA CCF	\$ 0	\$ 0	\$ 0	\$ 0	\$ 0	\$ 0	\$ 90.500

### III. TOTALES

IBC Pensión	IBC Salud	IBC Riesgos	IBC Cajas	Aportes Pensión	Aportes Salud	Aportes Riesgos	Aportes Cajas	Aportes Sena	Aportes ICBF	Aportes ESAP	Aportes Min Educación	(Incapacidades, Licencias, Saldos a Favor) EPS	Incapacidades ARP	SUBTOTAL SIN INTERESES DE MORA	TOTAL INTERESES DE MORA	TOTAL FINAL
\$ 2.200.000	\$ 2.200.000	\$ 3.500.000	\$ 0	\$ 352.000	\$ 275.000	\$ 243.700	\$ 0	\$ 0	\$ 0	\$ 0	\$ 0	\$ 0	\$ 0	\$ 870.700	\$ 0	\$ 870.700



### Información de la Planilla Pagada

Nit de comercio Operador de Información	900097333-9
Razón Social del Operador de Información	SIMPLE S.A.
Descripción	Pago de SuAporte
Fecha	2025-01-14, 03:39:15 PM
Periodo de Cotización Otros Riesgos	diciembre de 2024
Periodo de Cotización Para Salud	enero de 2025
Empresa	INBRACOL SAS
NIT	NI 901574647
Código Sucursal (Nombre)	008 ( TORIBIO MAYA )
Referencia de Pago/ Número Planilla	1069199149
Tipo de Planilla	E
Número Transacción Bancaria/ CUS	1193725717
Banco	(1507) - NEQUI
Valor	\$ 873.000
Estado de la Transacción	Aprobada
Dirección IP de Origen	10.0.19.58

Nit	Código	Administradora	Número Afiliados	Valor sin Mora	Total Intereses Mora
N800224808	230301	PORVENIR	6	\$ 312.000	\$ 0
N800229739	230201	PROTECCION	4	\$ 90.200	\$ 0
N900336004	25-14	COLPENSIONES	1	\$ 13.900	\$ 0
N800227940	231001	FDO DE PENSIONES OBLIGATORIAS COLFONDOS	1	\$ 34.700	\$ 0
N900156264	EPS037	NUEVA EPS	2	\$ 13.900	\$ 0
N800251440	EPS005	SANITAS EPS	2	\$ 10.400	\$ 0
N805001157	EPS018	SOS-EPS	1	\$ 5.200	\$ 0
N901021565	ESSC18	CMRC RECAUDO FOSYGA-EMSSANAR E.S.S	3	\$ 60.700	\$ 0
N900935126	ESSC62	ASMET SALUD EPS SAS	2	\$ 12.200	\$ 0
N817001773	EPSIC3	ASOCIACION INDIGENA DEL CAUDA "A.I.C"	1	\$ 5.200	\$ 0
N837000084	EPSIC5	ENTIDAD PROMOTORA DE SALUD MALLAMAS	1	\$ 5.200	\$ 0
N860011153	14-23	ARP - POSITIVA COMPAÑIA DE SEG	12	\$ 196.600	\$ 0
N891500182	CCF14	COMFACAUCA	12	\$ 112.800	\$ 0
SubTotales:				\$ 873.000	\$ 0
Total a Pagar:					\$ 873.000







# PAGOSIMPLE |

AUTOLIQUIDACION  
CONSOLIDADA

Fecha creación reporte: 2025-02-12, 05:21:48 PM

Tipo Planilla:

E: PLANILLA EMPLEADOS EMPRESAS.

Número Planilla:

1069889056

Periodo Cotización:

enero de 2025

Periodo Servicio:

febrero de 2025

## PAGADO 12/02/2025

### I. DATOS DEL APORTANTE

Razón Social	INBRACOL SAS	Nombre Sucursal	TORIBIO MAYA	Código Sucursal	008
Documento	NI901574647	Dirección	CR 11A #23 - 05		
Tipo de Empresa	EMPLEADOR	Teléfono	8315869		
Tipo Persona	JURÍDICA	Forma Presentación	SUCURSAL		
Ciudad	POPAYAN	Departamento	CAUCA		
Representante Legal	DAZA ORDONEZ GINNA LISETH	Identificación	CC 1003102554		
Total Afiliados	1	ARP	POSITIVA DE SEGUROS		

### II. DETALLE DEL APORTANTE

Datos del Afiliado				Novedades													Pensiones			Salud			Riesgos			Cajas			Parafiscales				Total																
Identificación	Apellidos y Nombres	Tipo Cotizante	Subtipo Cotizante	ING	RET	RET P	TAE	TAE	TDP	TAP	USP	COR	USI	SN	IGI	UMI	UMI	UMI	UMI	UMI	UMI	UMI	UMI	UMI	UMI	UMI	UMI	UMI	UMI	UMI	UMI	UMI	Administradora	IBC Pensión	Aporte Pensión	Administradora	IBC Salud	Aporte Salud	Tarifa	IBC Riesgos	Aporte Riesgos	Administradora	IBC Caja	Aporte Caja	Aporte SENA	Aporte ICBF	ESAP	Aporte Ministerio	Total
CC 1059606603	LAINER ANDRES CHANDILLO OTERO	01	00	X																													(230301) PORVENIR	\$ 237.250	\$ 38.000	(ESSC18) EMSSANAR EPS	\$ 237.250	\$ 9.500	6,960	\$ 237.250	\$ 16.600	(CCF14) COMFACAUCA	\$ 237.250	\$ 9.500	\$ 0	\$ 0	\$ 0	\$ 0	\$ 73.600

### III. TOTALES

IBC Pensión	IBC Salud	IBC Riesgos	IBC Cajas	Aportes Pensión	Aportes Salud	Aportes Riesgos	Aportes Cajas	Aportes Sena	Aportes ICBF	Aportes ESAP	Aportes Min Educación	(Incapacidades, Licencias, Saldos a Favor) EPS	Incapacidades ARP	SUBTOTAL SIN INTERESES DE MORA	TOTAL INTERESES DE MORA	TOTAL FINAL
\$ 237.250	\$ 237.250	\$ 237.250	\$ 237.250	\$ 38.000	\$ 9.500	\$ 16.600	\$ 9.500	\$ 0	\$ 0	\$ 0	\$ 0	\$ 0	\$ 0	\$ 73.600	\$ 0	\$ 73.600



**República de Colombia**  
**Instituto Colombiano de Bienestar Familiar**  
**Cecilia de la Fuente de Lleras**  
**Regional CAUCA**  
**Grupo Infraestructura Inmobiliaria**

**ACTA DE RECIBO No. 3 Y FINAL**

CONTRATO DE OBRA PÚBLICA No.

No. 19008842024

<b>OBJETO:</b>	<b>"MANTENIMIENTO Y REPARACIONES LOCATIVAS EN EL CENTRO ATENCIÓN DE ADOLESCENTES CAE TORIBIO MAYA - POPAYÁN"</b>			
<b>CONTRATO DE OBRA PÚBLICA No.:</b>	No. 19008842024	<b>PLAZO INICIAL</b>  <b>TRES (3) MESES</b>	<b>FECHA ACTA DE INICIO:</b>	(26) de septiembre de 2024.
<b>CONTRATANTE</b>	INSTITUTO COLOMBIANO DE BIENESTAR FAMILIAR ICBF		<b>FECHA DE TERMINACIÓN INICIAL:</b>	26 DE DICIEMBRE DE 2024
<b>CONTRATISTA:</b>	INBRACOL R.L. GINNA LISETH DAZA ORDÓÑEZ		<b>FECHA DE TERMINACIÓN FINAL:</b>	10 DE FEBRERO DE 2025
<b>REPRESENTANTE LEGAL</b>	GINNA LISETH DAZA ORDÓÑEZ			
<b>SUPERVISOR DEL CONTRATO:</b>	ASTRID CAROLINA ERASO MONTENEGRO			

<b>VALOR INICIAL DEL CONTRATO :</b>	\$ 352.315.810
<b>ADICION No 01:</b>	\$ 172.400.000
<b>VALOR TOTAL DEL CONTRATO</b>	<b>\$ 524.715.810</b>
<b>FECHA DE LA PRESENTE ACTA DE RECIBO No.3 Y FINAL :</b>	<b>06 DE FEBRERO DE 2025</b>

ITEM	DESCRIPCION	UN	CANTIDADES INICIALES			ACTA CORTE PARCIAL No. 1		ACTA CORTE PARCIAL No. 2		ACTA CORTE PARCIAL No. 3 Y FINAL		ACUMULADO ACTA No. 1,2 Y 3	
			CANT	VR. UNITARIO	VR. TOTAL	CANTID.	VALOR TOTAL	CANTID.	VALOR TOTAL	CANTID.	VALOR TOTAL	CANTID.	VALOR TOTAL
<b>CANCHA Y EDIFICIO SAGALES</b>													
<b>1.</b>	<b>PRELIMINARES</b>												
1.1	DEMOLICION DE PISO EN CONCRETO CON ROTO MARTILLO NEUMATICO	M²	385	\$ 39.368	\$ 15.156.680	562,86	\$ 22.158.672,5	2,99	\$ 117.710			565,85	\$ 22.276.383
1.2	RETIRO DE ESCOMBROS INCLUYE ACARREO INTERNO	M³	253	\$ 37.400	\$ 9.462.200	98,22	\$ 3.673.428,0	56,00	\$ 2.094.400			154,22	\$ 5.767.828
1.3	RELLENO CON ROCA MUERTA INCLUYE VIBRO COMPACTADOR E= 0,30M	M³	115	\$ 93.499	\$ 10.752.385	115,00	\$ 10.752.385,0					115,00	\$ 10.752.385
1.4	DESMONTE DE TABLEROS Y ARCOS DE BASKETBALL Y FUTBOL	UND	2	\$ 78.736	\$ 157.472	2,00	\$ 157.472,0					2,00	\$ 157.472
1.5	DESMONTE DE LAVADEROS	UND	7	\$ 63.973	\$ 447.811	4,00	\$ 255.892,0					4,00	\$ 255.892
1.6	DEMOLICION DE MORTERO DE NIVELACION	M²	75	\$ 9.842	\$ 738.150	81,64	\$ 803.500,9					81,64	\$ 803.501
1.7	DESMONTE DE APARATOS SANITARIOS	UND	10	\$ 39.368	\$ 393.680	8,00	\$ 314.944,0					8,00	\$ 314.944
1.8	DEMOLICION DE ENCHAPE DE DUCHAS Y ZONA DE SERVICIOS	M²	75	\$ 9.842	\$ 738.150	92,00	\$ 905.464,0					92,00	\$ 905.464
	<b>SUBTOTAL PRELIMINARES</b>				<b>\$ 37.846.528</b>		<b>\$ 39.021.758</b>		<b>\$ 2.212.110</b>		<b>\$ -</b>		<b>\$ 41.233.869</b>
<b>2.</b>	<b>EXCAVACIONES</b>												
2.1	EXCAVACION MANUAL EN MATERIAL COMÚN H=0,0-2,0 M (INCLUYE RETIRO DE SOBRAINTES A UNA DISTANCIA MENOR DE 5 KM)	M³	30	\$ 18.700,00	\$ 561.000,00	0,00	\$ -	56,68	\$ 1.059.916		\$ -	56,68	\$ 1.059.916
	<b>SUBTOTAL EXCAVACIONES</b>				<b>\$ 561.000</b>		<b>\$ -</b>		<b>\$ 1.059.916</b>		<b>\$ -</b>		<b>\$ 1.059.916</b>
<b>3.</b>	<b>DESAGUES</b>												
3.1	CAJA DE INSPECCION 0,80X0,80X0,45 M MEDIDAS INTERNAS ÚTILES. INCLUYE BASE EN CONCRETO f <sub>c</sub> =3000 psi Y MALLA ELECTROSOLDADA, CAÑUELA, LADRILLO TOILETE RECOCIDO COMÚN, TAPA EN CONCRETO f <sub>c</sub> =3000 psi CON MARCO Y CONTRAMARCO REFORZADO METÁLICO, PAÑETADO LISO IMPERMEABILIZADO 1:4 INTERNO COMPLETO. NO INCLUYE EXCAVACIONES NI RELLENOS.	UND	4	\$ 157.472,00	\$ 629.888	0,00	\$ -					0,00	\$ -
3.2	SUMINISTRO E INSTALACION CANAL DE AGUAS LLUVIAS EN LAMINA CALIBRE 20 GALVANIZADA INCLUYE PINTURA ANTICORROSIVA Y DOS (2) MANOS DE ESMALTE COLOR BLANCO	ML	70	\$ 142.709,00	\$ 9.989.630	26,7	\$ 3.810.330	11,20	\$ 1.598.341		\$ -	37,90	\$ 5.408.671

ITEM	DESCRIPCION	UN	CANTIDADES INICIALES			ACTA CORTE PARCIAL No. 1		ACTA CORTE PARCIAL No. 2		ACTA CORTE PARCIAL No. 3 Y FINAL		ACUMULADO ACTA No. 1,2 Y 3	
			CANT	VR. UNITARIO	VR. TOTAL	CANTID.	VALOR TOTAL	CANTID.	VALOR TOTAL	CANTID.	VALOR TOTAL	CANTID.	VALOR TOTAL
3.3	BAJANTE TUBERIA PVC AGUAS LLUVIAS Y ACCESORIOS DE D=4"	ML	23	\$ 44.289,00	\$ 1.018.647	23,0	\$ 1.018.647					23,00	\$ 1.018.647
3.4	CARCAMO SUMIDERO DE AGUAS LLUVIAS COMPUESTO POR CARCAMO DE MEDIDAS 40x40cm, EN CONCRETO REFORZADO Fc=2.500 PSI, MARCO EN ANGULO DE 2"x2"x1/4" Y TAPA EN BLOQUE PREFABRICADO DE CONCRETO ESTRUCTURAL RANURADO DE MEDIDAS 20x29x5cm, COLOR GRIS, LISO.	ML	115	\$ 147.630,00	\$ 16.977.450	0,00	\$ -					0,00	\$ -
3.5	REJILLA PARA SIFÓN REDONDA EN PVC D=3X2"	UND	10	\$ 15.747,00	\$ 157.470	0,00	\$ -					0,00	\$ -
<b>SUBTOTAL DESAGUES</b>					\$ 28.773.085,00		\$ 4.828.977,30		\$ 1.598.340,80		\$ -		\$ 6.427.318,10
<b>4. CONCRETOS</b>													
4.1	FUNDICION EN CONCRETO 3000 PSI PARA PLACA DEPORTIVA E= 0,15 M ( INCLUYE FORMALETA)	M²	66	\$ 684.019,00	\$ 45.145.254,00	54,17	\$ 37.053.309	1,69	\$ 1.155.992			55,86	\$ 38.209.301
4.2	ALISTADO PISOS T.3, E=0.04	M²	65	\$ 37.892,00	\$ 2.462.980,00	0,00	\$ -			82,15	\$ 3.112.828	82,15	\$ 3.112.828
<b>SUBTOTAL CONCRETOS</b>					\$ 47.608.234,00		\$ 37.053.309,23		\$ 1.155.992,11		\$ 3.112.827,80		\$ 41.322.129,14
<b>5. ACERO DE REFUERZO</b>													
5.1	ACERO DE REFUERZO FLEJADO 6000 PSI 420 Mpa ( VARILLA D=3/8")	KG	321,44	\$ 6.011	\$ 1.932.176	85,48	\$ 513.820					85,48	\$ 513.820
<b>SUBTOTAL ACERO DE REFUERZO</b>					\$ 1.932.176		\$ 513.820		\$ -		\$ -		\$ 513.820
<b>6. PISOS, ENCHAPES Y GUARDA ESCOBAS</b>													
6.1	ENCHAPE CERÁMICA PARED 20X20 CALIDAD PRIMERA (INCLUYE PEGANTE Y FRAGUA)	M²	145	\$ 88.578	\$ 12.843.810	0,00	\$ -					0,00	\$ -
6.2	CERAMICA PISO (INCLUYE PEGANTE Y FRAGUA)	M²	65	\$ 95.467	\$ 6.206.355	0,00	\$ -					0,00	\$ -
<b>SUBTOTAL PISOS, ENCHAPES Y GUARDA ESCOBAS</b>					\$ 19.049.165		\$ -		\$ -		\$ -		\$ -
<b>7. PINTURA</b>													
7.1	PINTURA PARA DEMARCAION DE CANCHAS (INCLUYE SUMINISTRO, TRANSPORTE E INSTALACION DE 3 MANOS DE PINTURA PARA DEMARCAION, PLANTILLAS, BASE, REMATES, ACABADOS Y TODO LO DEMAS NECESARIO PARA SU CORRECTA EJECUCION Y FUNCIONAMIENTO)	ML	250	\$ 26.509	\$ 6.627.250	0,00	\$ -					0,00	\$ -
7.2	VINILO TIPO I SOBRE MUROS LAVABLE (INCLUYE APLICACION 3 MANOS)	M²	985	\$ 14.763	\$ 14.541.555			2024,10	\$ 29.881.788			2.024,10	\$ 29.881.788
<b>SUBTOTAL PINTURA</b>					\$ 21.168.805,00	0,00	\$ -		\$ 29.881.788,30		\$ -		\$ 29.881.788,30
<b>8. APARATOS SANITARIOS</b>													
8.1	SUMINISTRO E INSTALACION DE LAVADERO PREFABRICADO EN GRANITO ENCHAPADO (INCLUYE ACCESORIOS) 100X60X20	UND	7	\$ 492.100	\$ 3.444.700							0,00	
8.2	SUMINISTRO E INSTALACION DE DUCHA ANTI VANDALICA+ REGADERA SEGURIDAD Y PUSH	UND	8	\$ 738.150	\$ 5.905.200					8,00	\$ 5.905.200	8,00	\$ 5.905.200
8.3	SUMINISTRO E INSTALACION SANITARIO EN PORCELANA SANITARIA AHORRADOR PARA ADULTO	UND	10	\$ 472.416	\$ 4.724.160							0,00	\$ -
<b>SUBTOTAL APARATOS SANITARIOS</b>					\$ 14.074.060,00		\$ -		\$ -		\$ 5.905.200,00		\$ 5.905.200,00
<b>9. MOBILIARIO URBANO</b>													
9.1	SUMINISTRO E INSTALACION TABLERO DE BALONCESTO 1,20 M X 1,80 M E= 10 MM EN ACRILICO	UND	1	\$ 2.460.933	\$ 2.460.933					2,00	\$ 4.921.866,00	2,00	\$ 4.921.866,00
<b>SUBTOTAL MOBILIARIO URBANO</b>					\$ 2.460.933,00		\$ -		\$ 0,00		\$ 4.921.866,00		\$ 4.921.866,00
1.1	DESMONTE DE CUBIERTAS (TEJA DE BARRO)	M³		\$ 8.858	\$ -	48,6000	\$ 430.499	100,92	\$ 893.949		\$ -	149,52	\$ 1.324.448
1.2	RETIRO DE ESCOMBROS INCLUYE ACARREO	M³		\$ 34.447	\$ -		\$ -	56,00	\$ 1.929.032	15,00	\$ 516.705	71,00	\$ 2.445.737
1.3	DESMONTE CIELO FALSO EN CUALQUIER MATERIAL	M²		\$ 8.858	\$ -		\$ -		\$ -		\$ -	0,00	\$ -
1.4	DESMONTE DE CANAL METALICA	UND		\$ 14.763	\$ -	2,00	\$ 29.526	2,00	\$ 29.526		\$ -	4,00	\$ 59.052
1.1	DEMOLICION DE PISO EN CONCRETO	M²		\$ 21.652	\$ -		\$ -	72,18	\$ 1.562.841		\$ -	72,18	\$ 1.562.841
3.1	FUNDICION EN CONCRETO 3000 PSI PARA PLACA ANDEN E= 0,10 M ( INCLUYE FORMALETA)	M²		\$ 684.019	\$ -		\$ -	8,13	\$ 5.561.074		\$ -	8,13	\$ 5.561.074
NP	SUMINISTRO E INSTALACION CUBIERTA TERMOACUSTICA UPVC (INCLUYE ACCESORIOS)	M²		\$ 87.954	\$ -		\$ -	100,92	\$ 8.876.318		\$ -	100,92	\$ 8.876.318
NP	SUMINISTRO E INSTALACION CABALLETE LATERAL UPVC	ML		\$ 86.448	\$ -		\$ -	6,00	\$ 518.688		\$ -	6,00	\$ 518.688
NP	CAJA DE INSPECCION CONCRETO 1.0X1.0X1.0 M	UND		\$ 876.149	\$ -	2,00	\$ 1.752.298		\$ -		\$ -	2,00	\$ 1.752.298
NP	LAVAMANOS ANTIVANDALICO	UND		\$ 1.023.930	\$ -		\$ -		\$ -	5,00	\$ 5.119.650	5,00	\$ 5.119.650
NP	ORINAL INDIVIDUAL DE SEGURIDAD	UND		\$ 1.681.165	\$ -		\$ -		\$ -	1,00	\$ 1.681.165	1,00	\$ 1.681.165
NP	ORINAL CORRIDO DE SEGURIDAD Orinal Corri Penite 1,5m Penitenciario - Carcéles	UND		\$ 3.413.165	\$ -		\$ -		\$ -	1,00	\$ 3.413.165	1,00	\$ 3.413.165
NP	SUMINISTRO E INSTALACION DE LAVADERO ANTIVANDALICO EN ACERO 304 DE 60x45x13.6h	UND		\$ 1.895.000	\$ -		\$ -		\$ -	4,00	\$ 7.580.000	4,00	\$ 7.580.000
NP	PUNTO AGUA FRIA, 1/2"	PTO		\$ 40.041	\$ -		\$ -	21,00	\$ 840.861		\$ -	21,00	\$ 840.861
NP	TUBERIA PVC 1 RDE 21 - 200 PSI	ML		\$ 9.056	\$ -		\$ -	64,72	\$ 586.104		\$ -	64,72	\$ 586.104

ITEM	DESCRIPCION	UN	CANTIDADES INICIALES			ACTA CORTE PARCIAL No. 1		ACTA CORTE PARCIAL No. 2		ACTA CORTE PARCIAL No. 3 Y FINAL		ACUMULADO ACTA No. 1,2 Y 3	
			CANT	VR. UNITARIO	VR. TOTAL	CANTID.	VALOR TOTAL	CANTID.	VALOR TOTAL	CANTID.	VALOR TOTAL	CANTID.	VALOR TOTAL
NP	LOCALIZACION-REPLANTEO ACUEDUCTO-ALCANTA	ML		\$ 2.151		98,70	\$ 212.264		\$ -		\$ -	98,70	\$ 212.264
NP	TABIQUE LISO PAR DIV.METALICA DUCHA LACERO INOX	UND		\$ 2.240.910			\$ -		\$ -	6,00	\$ 13.445.460	6,00	\$ 13.445.460
NP	SOPORTES INOX BAÑO DIV METALICA	UND		\$ 897.372			\$ -		\$ -	12,00	\$ 10.768.464	12,00	\$ 10.768.464
NP	CARCAMO SUMIDERO DE AGUAS LLUVIAS COMPUESTO POR CARCAMO 25X 36 - 80 X 12 CM- SEGUN DISEÑO	ML		\$ 172.885			\$ -	56,90	\$ 9.837.163			56,90	\$ 9.837.163
NP	SUMINISTRO E INSTALACION DE TUBERIA ALL PVC 6 PULG	ML		\$ 105.315		13,26	\$ 1.396.471	13,75	\$ 1.448.075			27,01	\$ 2.844.546
NP	SUMINISTRO E INSTALACION DE TUBERIA ALL PVC 8 PULG	ML		\$ 156.815		34,00	\$ 5.331.710	2,00	\$ 313.630			36,00	\$ 5.645.340
NP	MANTENIMIENTO CON PINTURA DE CERCHAS, INCLUYE LUJADO, LIMPIEZA APLICACION DE ANTICORROSIVO	ML		\$ 15.157			\$ -	194,80	\$ 2.952.584			194,80	\$ 2.952.584
NP	REPELLO 1:3	M²		\$ 29.131			\$ -	98,26	\$ 2.862.373			98,26	\$ 2.862.373
NP	MURO LAD.SOGA UNA CARA LIMPIA (8x12x24)	M²		\$ 92.864		4,02	\$ 372.906	47,75	\$ 4.434.254	8,26	\$ 767.056	60,03	\$ 5.574.216
NP	SUMINISTRO E INSTALACION DE TUBO ESTRUCTURAL Z1 PUL CAL 16. Y APLICACION PINTURA ESMALTE PARA ELEMENTOS METALICOS	ML		\$ 36.300				98,80	\$ 3.586.440		\$ -	98,80	\$ 3.586.440
NP	ESCARIFICACION Y RESANE DE MUROS	M²		\$ 12.720				772,15	\$ 9.821.748		\$ -	772,15	\$ 9.821.748
NP	SUMINISTRO E INSTALACION DE PUERTAS DE MARRANERAS EN VARILLA CUADRADA 1/2", REJA DE 90 CM DE ANCHO Y 66 A 74 CM DE ALTURA. INCLUYE ANTICORROSIVO Y PINTURA	und		\$ 167.850				3,00	\$ 503.550		\$ -	3,00	\$ 503.550
NP	SUMINISTRO E INSTALACION DE REJILLA ANGULO 1 1/2 Y PLATINA DE 3/16", INCLUYE ANTICORROSIVO	ML		\$ 262.915				56,90	\$ 14.959.864		\$ -	56,90	\$ 14.959.864
NP	CONSTRUCCION COLUMNETAS A ALTURA MAYOR A 2M INCLUYE FORMALETA	ML		\$ 77.550				20,46	\$ 1.586.673		\$ -	20,46	\$ 1.586.673
NP	CONSTRUCCION VIGUETAS A ALTURA MAYOR A 2M INCLUYE FORMALETA	ML		\$ 77.550				27,45	\$ 2.128.748		\$ -	27,45	\$ 2.128.748
NP	CONSTRUCCION ALFAJIA A ALTURA MAYOR A 2M INCLUYE FORMALETA	ML		\$ 64.954				25,25	\$ 1.640.089		\$ -	25,25	\$ 1.640.089
NP	CAJA INSPECCION 80x 80 CM EN CONCRETO INCLUYE TAPA EN CONCRETO REFORZ	UND		\$ 834.590				4,00	\$ 3.338.360		\$ -	4,00	\$ 3.338.360
NP	CAJA INSPECCION 40x 40 CM CONCRETO INCLUYE TAPA EN CONCRETO REFORZ	UND		\$ 695.000				1,00	\$ 695.000		\$ -	1,00	\$ 695.000
NP	LOCALIZACION-REPLANTEO CANCHA CONCRETO, ACORDE A DISEÑO	M2		\$ 6.400						457,60	\$ 2.928.640	457,60	\$ 2.928.640
NP	SÁRDINEL EN CONCRETO 12X30 FABRICADO IEN SITIO, INCLUYE FORMALETA	ML		\$ 71.000						28,37	\$ 2.014.270	28,37	\$ 2.014.270
NP	PUNTO SANITARIO PVC 2"	UND		\$ 61.400						12,00	\$ 736.800	12,00	\$ 736.800
NP	PUNTO SANITARIO PVC 3"	UND		\$ 79.600						13,00	\$ 1.034.800	13,00	\$ 1.034.800
NP	SUMINISTRO E INSTALACION ENCHAPE CERÁMICA PARA PARED FORMATO 30X60 CALIDAD PRIMERA (INCLUYE PEGANTE Y FRAGUA)	M2		\$ 107.954						109,00	\$ 11.766.986	109,00	\$ 11.766.986
NP	SUMINISTRO E INSTALACION PISO EN CERÁMICA DE ALTA RESISTENCIA AL DESLIZAMIENTO FORMATO 45X90 PARA ZONAS HUMEDAS CALIDAD PRIMERA (INCLUYE PEGANTE Y FRAGUA)	M2		\$ 119.700						82,15	\$ 9.833.355	82,15	\$ 9.833.355
NP	SUMINISTRO E INSTALACION GRIFO LAVAMANOS PUSH PARED-ANTIVANDALICO	UND		\$ 434.857						5,00	\$ 2.174.285	5,00	\$ 2.174.285
NP	SUMINISTRO E INSTALACION GRIFO ORINAL PUSH PARED-ANTIVANDALICO	UND		\$ 434.857						3,00	\$ 1.304.571	3,00	\$ 1.304.571
NP	SUMINISTRO E INSTALACION GRIFO LAVADERO ROPA, PUSH PARED-ANTIVANDALICO	UND		\$ 434.857						4,00	\$ 1.739.428	4,00	\$ 1.739.428
NP	IMPERMEABILIZACION DE MURO AEREO	M²		\$ 13.173						48,00	\$ 632.304	48,00	\$ 632.304
NP	RECORRIDO DE CUBIERTA-REVISION DE GOTERAS, AJUSTES DE GANCHOS Y AMARRAS, LIMPIEZA	M²		\$ 16.962						247,57	\$ 4.199.282	247,57	\$ 4.199.282
NP	REJA DE 1,46 * 2,40 m. EN ANGULO 1 1/2 Y PLATINA DE 3/16" Y VARILLA CUADRADA DE UNA PULGADA INCLUYE ANTICORROSIVO	UND		\$ 689.738						1,00	\$ 689.738	1,00	\$ 689.738
NP	REJA DE 1,44 * 1,44 m. EN ANGULO 1 1/2 Y PLATINA DE 3/16" Y VARILLA CUADRADA DE UNA PULGADA INCLUYE ANTICORROSIVO	UND		\$ 423.923						1,00	\$ 423.923	1,00	\$ 423.923
NP	SUMINISTRO E INSTALACION DE FLANCHES EN ZINC PLANO, INCRUSTADOS EN PARED	MI		\$ 36.403						40,35	\$ 1.468.861	40,35	\$ 1.468.861
NP	LAVADO Y DESMANCHADO DE PISOS CON ÁCIDO	M²		\$ 9.206						325,00	\$ 2.991.950	325,00	\$ 2.991.950
NP	REJA DE ACCESO, Y LATERALES INCLUYE TUBO CUADRADO 70 * 70 CALIBRE 14 Y VARILLA CUADRADA DE 5/8 PULGADA Y PLATINA DE 1.5PUL.3/16 INCLUYE CHAZOS DE EXPANSION, ANTICORROSIVO Y PLATINAS DE 15 * 15 CM INCLUYE SUMINISTRO E INSTALACION DE CHAPA DE SEGURIDAD	M2		\$ 655.800						11,80	\$ 7.738.440	11,80	\$ 7.738.440

ITEM	DESCRIPCION	UN	CANTIDADES INICIALES			ACTA CORTE PARCIAL No. 1		ACTA CORTE PARCIAL No. 2		ACTA CORTE PARCIAL No. 3 Y FINAL		ACUMULADO ACTA No. 1,2 Y 3	
			CANT	VR. UNITARIO	VR. TOTAL	CANTID.	VALOR TOTAL	CANTID.	VALOR TOTAL	CANTID.	VALOR TOTAL	CANTID.	VALOR TOTAL
NP	SUMINISTRO E INSTALACION DE REJA EN LA PARTE SUPERIOR DEL PASILLO DERECHO DE ACCESO A CELDAS, SIMILAR A LA EXISTENTE, INCLUYE ANTICORROSIVO Y PINTURA	UND		\$ 355.000						1,00	\$ 355.000	1,00	\$ 355.000
NP	SUMINISTRO E INSTALACION REJILLA PARA SIFON CUADRADA, DE 4X3 CON SOSCO EN AREAS COMUNES DE DUCHAS Y BAÑOS	UND		\$ 37.900						13,00	\$ 492.700	13,00	\$ 492.700
NP	LAVADO, DESTRONQUE Y PULIDA LEVE DE PISO CANCHA CONCRETO	M2		\$ 11.200						457,60	\$ 5.125.120	457,60	\$ 5.125.120
NP	SUMINISTRO Y APLICACION PINTURA ACRILICA CON ALTA RESISTENCIA AL DESLIZAMIENTO Y RESISTENTE A LA ABRASION SOBRE SUPERFICIE DE LA CANCHA EN CONCRETO, COLORES SELECCIONADOS, INCLUYE DEMARCACION LINEAS BALONCESTO, MICROFUTBOL Y VOLEIBOL	M2		\$ 24.500						457,60	\$ 11.211.200	457,60	\$ 11.211.200
NP	INSTALACION DE SANITARIOS ANTIVANDALICOS EN ACERO EXISTENTES, INCLUYE REINSTALACION SISTEMA PUSH, PLATINAS, JUEGO DE TORNILLOS TIPO TORX Y ACCESORIOS NECESARIOS	UND		\$ 145.000						8,00	\$ 1.160.000	8,00	\$ 1.160.000
NP	RECUBRIMIENTO EN CONCRETO Y MALLA PARA PROTECCION DE BAJANTES DE AGUAS LLUVIAS QUE SE ENCUENTRAN JUNTO A LA CANCHA	UND		\$ 215.000						4,00	\$ 860.000	4,00	\$ 860.000
<b>SUBTOTAL ITEM NP EJECUTADOS</b>					\$ -	\$ 9.525.674,01	\$ 80.906.943,88	\$ 114.173.318,04	\$ 204.605.935,93				
<b>TOTAL COSTOS DIRECTOS CANCHA Y EDIFICIO SAGALES</b>					\$ 173.473.986,00	\$ 90.943.539,18	\$ 116.615.091,41	\$ 128.113.211,84	\$ 335.871.842,43				
<b>NUEVO AMANECER Y RESURGIR</b>													
ITEM	DESCRIPCION	UNIDAD	CANTIDAD	VALOR UNITARIO	VALOR TOTAL								
<b>1. PRELIMINARES</b>													
1.1	DESMONTE DE CUBIERTAS (TEJA DE BARRO)	M²	60,45	\$ 8.858	\$ 535.466							0,00	\$ -
1.2	RETIRO DE ESCOMBROS INCLUYE ACARREO	M³	198	\$ 34.447	\$ 6.820.506							0,00	\$ -
1.3	DESMONTE CIELO FALSO EN CUALQUIER MATERIAL	M²	15	\$ 8.858	\$ 132.870							0,00	\$ -
1.4	DESMONTE DE CANAL METALICA	UND	1	\$ 14.763	\$ 14.763							0,00	\$ -
<b>SUBTOTAL PRELIMINARES</b>					\$ 7.503.605	\$ -	\$ -	\$ -	\$ -				
<b>2 CUBIERTA</b>													
2.1	AFINADO IMPERMEABILIZADO PARA TEJA DE BARRO EN ASFALTO (INCLUYE TELA IMPERMEABLE)	M²	18,45	\$ 39.368	\$ 726.340							0,00	\$ -
2.2	SUMINISTRO E INSTALACION CUBIERTA DE BARRO (INCLUYE REMATES Y ACCESORIOS)	M²	18,45	\$ 39.368	\$ 726.340							0,00	\$ -
2.3	SUMINISTRO E INSTALACION CUBIERTA ESPAÑOLA ETERNIT Y/O SIMILAR (INCLUYE REMATES Y ACCESORIOS)	M²	42	\$ 92.515	\$ 3.885.630							0,00	\$ -
2.4	SUMINISTRO E INSTALACION DE ESTRUCTURA METALICA PARA CUBIERTA EN PERLIN DE 3"x 1 1/2" CALIBRE 14, INCLUYE PINTURA ANTI CORROSIVA	KG	90	\$ 49.210	\$ 4.428.900							0,00	\$ -
2.5	SUMINISTRO E INSTALACION CANAL DE AGUAS LLUVIAS EN LAMINA CALIBRE 20 GALVANIZADA INCLUYE PINTURA ANTICORROSIVA A 2 MANOS COLOR BLANCO	ML	12	\$ 129.895	\$ 1.558.740							0,00	\$ -
<b>SUBTOTAL CUBIERTA</b>					\$ 11.325.950	\$ -	\$ -	\$ -	\$ -				
<b>3 CIELOS RASOS</b>													
3.1	MURO SUPERBOARD DOBLE CARA 0.10 M (INCLUYE ESTRUCTURA, ACCESORIOS, ANCLAJE, CINTA Y PINTURA)	M²	18,45	\$ 93.499	\$ 1.725.057							0,00	\$ -
3.2	CIELO RASO EN PVC (INCLUYE ESTRUCTURA Y ACCESORIOS DE FIJACION)	M²	18,45	\$ 40.352	\$ 744.494			\$ -	78,47	\$ 3.166.421	78,47	\$ 3.166.421	
3.3	REPARACION DE FISURAS SOBRE CIELO RASO	GL	1	\$ 492.100	\$ 492.100							0,00	\$ -
3.4	RESANES SOBRE VIGA DE AMARRE	GL	1	\$ 492.100	\$ 492.100							0,00	\$ -
<b>SUBTOTAL CIELORRASO</b>					\$ 3.453.751	\$ -	\$ -	\$ 3.166.421	\$ 3.166.421				
<b>TOTAL COSTOS DIRECTOS NUEVO AMANECER Y RESURGIR</b>					\$ 22.283.306,00	\$ -	\$ -	\$ 3.166.421,44	\$ 3.166.421,44				
<b>BLOQUES</b>													
ITEM	DESCRIPCION	UNIDAD	CANTIDAD	VALOR UNITARIO	VALOR TOTAL								
<b>1. PRELIMINARES</b>													

ITEM	DESCRIPCION	UN	CANTIDADES INICIALES			ACTA CORTE PARCIAL No. 1		ACTA CORTE PARCIAL No. 2		ACTA CORTE PARCIAL No. 3 Y FINAL		ACUMULADO ACTA No. 1,2 Y 3	
			CANT	VR. UNITARIO	VR. TOTAL	CANTID.	VALOR TOTAL	CANTID.	VALOR TOTAL	CANTID.	VALOR TOTAL	CANTID.	VALOR TOTAL
1.1	DEMOLICIÓN DE ENCHAPE DE PISO EN CUALQUIER MATERIAL	M²	7	\$ 9.842	\$ 68.894							0,00	\$ -
1.2	RETIRO DE ESCOMBROS INCLUYE ACARREO	M³	5	\$ 34.447	\$ 172.235							0,00	\$ -
1.7	DEMOLICION DE MORTERO DE NIVELACION	M²	7	\$ 9.842	\$ 68.894							0,00	\$ -
	<b>SUBTOTAL PRELIMINARES</b>				\$ 310.023		\$ -		\$ -				\$ -
<b>2</b>	<b>DESAGUES</b>												
2.3	SUMINISTRO E INSTALACION DE BAJANTE TUBERIA PVC AGUAS LLUVIAS Y ACCESORIOS DE D=4"	ML	38	\$ 44.289	\$ 1.682.982		\$ -		\$ -		\$ -	0,00	\$ -
	<b>SUBTOTAL DESAGUES</b>				\$ 1.682.982		\$ -		\$ -		\$ -		\$ -
<b>3</b>	<b>CONCRETOS</b>												
3.1	FUNDICION EN CONCRETO 3000 PSI PARA PLACA ANDEN E= 0,10 M ( INCLUYE FORMALETA)	M³	5	\$ 684.019	\$ 3.420.095							0,00	\$ -
3.2	ALISTADO PISOS 1:3, E=0.04	M²	65	\$ 37.400	\$ 2.431.000							0,00	\$ -
3.3	MORTERO PARA MEJORAR DESNIVELES	M²	80	\$ 37.400	\$ 2.992.000							0,00	\$ -
3.4	MEDIA CAÑA EN CEMENTO MORTERO 1:3	ML	35	\$ 13.779	\$ 482.265							0,00	\$ -
	<b>SUBTOTAL CONCRETOS</b>				\$ 9.325.360		\$ -		\$ -		\$ -		\$ -
<b>4</b>	<b>CUBIERTA</b>												
4.1	AFINADO EN MORTERO IMPERMEABILIZADO 1:3 E= 0.03 M	M²	80	\$ 39.368	\$ 3.149.440							0,00	\$ -
4.2	SUMINISTRO E INSTALACION DE MEMBRANA PVC REFORSADA DE 1.2MM COLOR GRIS DANOPOL HS INCLUYE SELLO PERIMETRAL	M²	70	\$ 125.397	\$ 8.777.790							0,00	\$ -
	<b>SUBTOTAL CUBIERTA</b>				\$ 11.927.230		\$ -		\$ -		\$ -		\$ -
<b>5</b>	<b>CIELOS RASOS</b>												
5.1	INSTALACION DE PERFIL DE FONDO PVC	ML	35	\$ 31.494	\$ 1.102.290							0	\$ -
5.2	INSTALACION DE PERFIL DE BORDE ALMA METALICA	ML	35	\$ 30.182	\$ 1.056.370							0	\$ -
	<b>SUBTOTAL CIELORRASO</b>				\$ 2.158.660		\$ -		\$ -		\$ -		\$ -
<b>6.</b>	<b>PINTURA</b>												
6.1	SUMINISTRO Y APLICACION DE PINTURA EN LAMINA DE CIELO RASO DE CELDAS	GL	1	\$ 246.050	\$ 246.050							0,00	\$ -
	<b>SUBTOTAL PINTURA</b>				\$ 246.050		\$ -		\$ -		\$ -		\$ -
<b>7.</b>	<b>PISOS</b>												
7.1	SUMINISTRO E INSTALACION DE ENCHAPE EN CERAMICA ROJA (INCLUYE MORTERO DE PEGA Y BOQUILLA)	M²	7	\$ 78.736	\$ 551.152							0,00	\$ -
	<b>SUBTOTAL PISOS</b>				\$ 551.152		\$ -		\$ -		\$ -		\$ -
												0,00	\$ -
					<b>\$ 26.201.457</b>		<b>\$ -</b>		<b>\$ -</b>		<b>\$ -</b>		<b>\$ -</b>
<b>GRANJA</b>													
ITEM	DESCRIPCION	UNIDAD	CANTIDAD	VALOR UNITARIO	VALOR TOTAL								
<b>1.</b>	<b>PRELIMINARES</b>												
1.1	DEMOLICION DE PISO EN CONCRETO	M²	65	\$ 21.652	\$ 1.407.380	0,00	\$ -	60,70	\$ 1.314.276	8,27	\$ 179.062	68,97	\$ 1.493.338
1.2	RETIRO DE ESCOMBROS INCLUYE ACARREO	M³	13	\$ 34.447	\$ 447.811			7,89	\$ 271.787	1,08	\$ 37.203	8,97	\$ 308.990
1.7	DEMOLICION DE MORTERO DE NIVELACION	M²	65	\$ 11.810	\$ 767.650	0,00	\$ -					0,00	\$ -
	<b>SUBTOTAL PRELIMINARES</b>				\$ 2.622.841		\$ -		\$ 1.586.063		\$ 216.265		\$ 1.802.328
<b>2</b>	<b>CONCRETOS</b>												
3.1	FUNDICION EN CONCRETO 3000 PSI PARA PLACA TERNEROS 0,10 M ( INCLUYE FORMALETA)	M³	27	\$ 684.019	\$ 18.468.513	0,00	\$ -					0,00	\$ -
3.2	FUNDICION EN CONCRETO 3000 PSI PARA PLACA CERDOS 0,10 M ( INCLUYE FORMALETA)	M³	16	\$ 684.019	\$ 10.944.304	0,00	\$ -	6,07	\$ 4.151.995	0,83	\$ 567.736	6,90	\$ 4.719.731
	<b>NO PREVISTOS GRANJA</b>												
NP1	ESTRUCTURA METALICA PARA SOPORTE CUBIERTA A DOS AGUAS, PARA ZONA DE PROCESAMIENTO DEL CAFÉ, INCLUYE PERLINES EN CAJON PARA SOPORTES VERTICALES, FUNDIDOS EN CONCRETO, CORREAS PARA ESTRUCTURA, TUBERIAS ESTRUCTURALES DE 70X70mm C16, TUBERIA ESTRUCTURAL CUADRARADA 1,5" C-14 40*40mm, INCLUYE CIMENTACION DE ELEMENTOS VERTICALES	UND		\$ 9.250.000						1,00	\$ 9.250.000	1,00	\$ 9.250.000
NP2	SUMINISTRO E INSTALACION CUBIERTA TERMOACUSTICA UPVC (INCLUYE ACCESORIOS)	M2		\$ 87.954						42,60	\$ 3.746.840	42,60	\$ 3.746.840
NP3	SUMINISTRO E INSTALACION CABALLETE LATERAL UPVC	ML		\$ 86.448						6,50	\$ 561.912	6,50	\$ 561.912
NP4	SUMINISTRO E INSTALACION PASAMANOS EN TUBO CUADRADO 40X40 mm ZONA PROCESAMIENTO DE CAFÉ	ML		\$ 215.000						4,50	\$ 967.500	4,50	\$ 967.500
NP5	PINTURA CON ANTICORROSIVO Y PINTURA ACABADO NEGRA DE ESTRUCT METALICA Y PASAMANOS ZONA PROCESAMIENTO DE CAFÉ	ML		\$ 19.750						87,60	\$ 1.730.100	87,60	\$ 1.730.100

ITEM	DESCRIPCION	UN	CANTIDADES INICIALES			ACTA CORTE PARCIAL No. 1		ACTA CORTE PARCIAL No. 2		ACTA CORTE PARCIAL No. 3 Y FINAL		ACUMULADO ACTA No. 1, 2 Y 3	
			CANT	VR. UNITARIO	VR. TOTAL	CANTID.	VALOR TOTAL	CANTID.	VALOR TOTAL	CANTID.	VALOR TOTAL	CANTID.	VALOR TOTAL
NP6	PISO EN CONCRETO ZONA DE PROCESAMIENTO DEL CAFÉ, INCLUYE RELLENOS Y FORMALETA	M2		\$ 105.000						35,00	\$ 3.675.000	35,00	\$ 3.675.000
NP7	SUMINISTRO E INSTALACION MALLA ELECTROSOLDADA EN PISOS DE CONCRETO ZONA DE PROCESAMIENTO DEL CAFÉ	M2		\$ 26.081						35,00	\$ 912.835	35,00	\$ 912.835
NP8	INSTALACION MALLA EXISTENTE PRIMER CUARTO DE CERDOS, INCLUYE CORTE, ADECUACION, INSTALACION, CHAZOS, PINTURA ANTICORROSIVO Y ESMALTE	UND		\$ 525.500						1,00	\$ 525.500	1,00	\$ 525.500
NP9	DESMONTE, ADECUACION, TRASLADO Y REINSTALACION DE PUERTA PRINCIPAL DE ENTRADA A CUARTOS DE LOS CERDOS, INCLUYE PIEZAS ADICIONALES, Y ELEMENTOS DE FIJACION	UND		\$ 450.000						1,00	\$ 450.000	1,00	\$ 450.000
<b>SUBTOTAL</b>					\$ 29.412.817		\$ -	\$ 4.151.995		\$ 22.387.423		\$ 26.539.419	
<b>TOTAL COSTOS DIRECTOS GRANJA</b>					\$ 32.035.658		\$ -	\$ 5.738.059		\$ 22.603.688		\$ 28.341.747	
<b>VIARIOS</b>													
	ASEO GENERAL AREAS INTERVENIDAS	M²	610	\$ 2.461	\$ 1.501.210	0,00	\$ -	410,88	\$ 1.011.176	528,04	\$ 1.299.494	938,92	\$ 2.310.670
	CERRAMIENTO PROVINCIONAL TELA POLISOMBRA INCLUYE SOPORTES EN MADERA	ML	190	\$ 10.826	\$ 2.056.940	0,00	\$ -					0,00	\$ -
	SUMINISTRO E INSTALACION MALLA ELECTROSOLDADA EN PISOS DE CONCRETO	M²	114	\$ 26.081	\$ 2.973.234	0,00	\$ -	528,59	\$ 13.786.156		\$ -	528,59	\$ 13.786.156
	SUMINISTRO Y APLICACIÓN PINTURA VINILO PARA EXTERIORES TIPO KORAZA	M²	242	\$ 22.341	\$ 5.406.522	0,00	\$ -	343,40	\$ 7.671.899		\$ -	343,40	\$ 7.671.899
	SUMINISTRO Y APLICACIÓN PINTURA ESMALTE PARA ELEMENTOS METALICOS	M²	56,5	\$ 19.022	\$ 1.074.743	0,00	\$ -	342,44	\$ 6.513.870		\$ -	342,44	\$ 6.513.870
<b>SUBTOTAL VIARIOS</b>					\$ 13.012.649		\$ -	\$ 28.983.101		\$ 1.299.494		\$ 30.282.595	
<b>TOTAL COSTOS DIRECTOS VIARIOS</b>					\$ 13.012.649		\$ -	\$ 28.983.101		\$ 1.299.494		\$ 30.282.595	
<b>SUBTOTAL COSTOS DIRECTOS</b>					\$ 267.007.056		\$ 90.943.539	\$ 151.536.251		\$ 155.182.816		\$ 397.662.607	
<b>ADMINISTRACION</b>				25%	\$ 66.751.764		\$ 22.735.885	\$ 37.884.063		\$ 38.795.704		\$ 99.415.652	
<b>IMPREVISTOS</b>				1%	\$ 2.670.071		\$ 909.435	\$ 1.515.363		\$ 1.551.828		\$ 3.976.626	
<b>UTILIDAD</b>				5%	\$ 13.350.353		\$ 4.547.177	\$ 7.576.813		\$ 7.759.141		\$ 19.883.130	
<b>IVA SOBRE UTILIDAD</b>				19%	\$ 2.536.567		\$ 863.964	\$ 1.439.594		\$ 1.474.237		\$ 3.777.795	
<b>COSTO TOTAL OBRA</b>					\$ 352.315.810		\$ 120.000.000	\$ 199.952.084		\$ 204.763.726		\$ 524.715.810	

**ESTADO FINANCIERO DEL CONTRATO**

VALOR INICIAL CONTRATADO	\$ 352.315.810
VALOR ADICIONAL	\$ 172.400.000
VALOR TOTAL	\$ 524.715.810
VALOR ACTA No. 01 DE RECIBO PARCIAL DE CORTE DE OBRA N. 001	\$ 120.000.000
VALOR ACTA DE RECIBO PARCIAL No 002	\$ 199.952.084
VALOR A PAGAR ACTA DE RECIBO PARCIAL No 003 Y FINAL	\$ 204.763.726
VALOR TOTAL EJECUTADO	\$ 524.715.810
VALOR TOTAL POR EJECUTAR	\$ -
PORCENTAJE DE EJECUCIÓN FINANCIERA	100%

ARQ. GINNA LISETH DAZA ORDOÑEZ R.L. INBRACOL SAS

CONTRATISTA

MARVIN DARWIN MARTINEZ BERMEDEZ

PROFESIONAL DE APOYO A SUPERVISION

ASTRID CAROLINA ERASO MONTENEGRO

SUPERVISORA

[Empty box]

## INFORME DE OBRA No3 Y FINAL

### Características del contrato:

<b>CONTRATANTE:</b>	INSTITUTO COLOMBIANO DE BIENESTAR FAMILIAR CECILIA DE LA FUENTE DE LLERAS – ICBF
<b>CONTRATO:</b>	No. 19008842024 de 2024
<b>MODALIDAD:</b>	SELECCIÓN ABREVIADA DE MENOR CUANTIA
<b>CLASE CONTRATO:</b>	CONTRATO DE OBRA
<b>CONTRATISTA:</b>	INBRACOL SAS
<b>NIT:</b>	901574647-6
<b>REPRESENTANTE LEGAL:</b>	GINNA LISETH DAZA ORDOÑEZ
<b>CEDULA DE CIUDADANÍA:</b>	No. 1.013.605.815
<b>SUPERVISOR:</b>	ASTRID CAROLINA ERASO MONTENEGRO
<b>OBJETO:</b>	SUSCRIBIR CONTRATO DE MANTENIMIENTO Y REPARACIONES LOCATIVAS EN EL CENTRO ATENCIÓN DE ADOLESCENTES CAE TORIBIO MAYA-POPAYÁN
<b>VALOR INICIAL DEL CONTRATO:</b>	\$352.315.810 incluido AIU e IVA
<b>VALOR ADICIONAL DEL CONTRATO:</b>	\$172.400.000 incluido AIU e IVA
<b>PLAZO INICIAL:</b>	TRES (3) MESES
<b>ACTA DE INICIO</b>	26 DE SEPTIEMBRE DE 2024
<b>CERTIFICADO DE DISPONIBILIDAD PRESUPUESTAL</b>	No 63924 del 11-06-2024, rubro C-4602-1500-10-704040-4602016-02, Dependencia 997, recurso 16 y PACCO 19040

En este periodo final se culminan los trabajos en el área “CANCHA Y EDIFICIO SAGALES” (Incluidos, baños, duchas, zona de ropas, área de enfermería y oficinas) también en el área de “GRANJA”, y “NUEVO AMANECER”.

## **1. Introducción**

El presente informe final tiene como objetivo detallar las obras de mitigación de inconvenientes y mejoras realizadas por el contratista INBRACOL SAS, en diversas áreas del Instituto Toribio Maya, centro de reclusión de adolescentes.

A lo largo de este informe se evidencian las acciones tomadas y las obras realizadas para resolver problemas como inundaciones, humedades, deterioro de estructuras, y la mejora de instalaciones sanitarias y deportivas. Estas intervenciones han sido fundamentales para mejorar las condiciones de vida y el bienestar de los internos, así como para garantizar un entorno adecuado para la rehabilitación y desarrollo de los adolescentes.

## **2. OBRAS REALIZADAS EN LA ZONA "ZAGALES"**

### **2.1 Mitigación de Inundaciones y Humedades**

En los salones y celdas de la Zona "Zagales" se abordaron problemas de inundaciones y humedades, los cuales afectaban la calidad de vida de los internos pues cuando se presentan fuertes lluvias era inminente la entrada de agua a las zonas aledañas a la cancha incluidas algunas celdas. Se tomaron las siguientes acciones para solucionar estos inconvenientes:

- **Reparación de techos y paredes:** Se corrigieron filtraciones en los techos y paredes de salones y celdas, lo que evitó la acumulación de agua y la proliferación de hongos y humedad.

## 2.2 Mejoras en Instalaciones Sanitarias

Los baños y duchas presentaban un alto nivel de deterioro, lo que generaba problemas de higiene y malos olores. Para resolver estos inconvenientes, se realizaron las siguientes mejoras:

- **Reemplazo de materiales y mejoras en la infraestructura:** Se instalaron nuevos lavamanos, orinales, duchas y lavarropas en acero inoxidable, garantizando mayor durabilidad y resistencia.
- **Pisos con alta resistencia al deslizamiento:** En las zonas de baños, duchas y área de ropas, se instaló un piso poco deslizante que mejora la seguridad de los internos y previene accidentes.
- **Revestimiento de paredes:** Las paredes fueron enchapadas con material adecuado, contribuyendo a la higiene y el mantenimiento de los espacios.
- **Reemplazo de techos:** El techo de los baños y duchas, que estaba destruido, fue completamente reemplazado por una nueva cubierta, mejorando la impermeabilización y brindando mayor iluminación natural durante el día. La estructura metálica fue pintada para evitar su deterioro a largo plazo y se le instalaron unos elementos metálicos estructurales para dar adecuado soporte a la nueva cubierta.

## 3. Obras en la Cancha Multifuncional

### 3.1 Mejoras en la Infraestructura Deportiva

Con el objetivo de proporcionar a los internos un espacio adecuado para la práctica deportiva y recreativa, se realizó la demolición del piso anterior el cual no tenía los desniveles adecuados, y presentaba la construcción de unas antiguas cajas de inspección las cuales ya no eran funcionales, se reemplazó parte del suelo, relleno con material de roca muerta y así lograr la construcción del piso de la cancha multifuncional. Las actividades deportivas incluyeron microfútbol, baloncesto y voleibol. Las obras ejecutadas incluyen:

- **Piso en concreto:** Se construyó un nuevo piso de concreto, adecuado para soportar las diferentes actividades deportivas.
- **Pintura y demarcación:** Se pintaron y demarcaron las líneas correspondientes para cada deporte, utilizando pintura especial para superficies deportivas.
- **Desniveles y drenaje:** Se construyeron cárcamos y se adecuaron los desniveles para garantizar la evacuación eficiente de aguas lluvias, evitando inundaciones. También se construyó el sistema de evacuación de aguas lluvias, con cajas y tuberías eficientes acorde al diseño.

#### 4. Mejoras en el Área "La Granja"

##### 4.1 Infraestructura para la Crianza de Cerdos

La zona destinada a la crianza de cerdos presentaba pisos deteriorados y estructuras en mal estado, lo que comprometía el desarrollo de la actividad. Las mejoras incluyeron:

- **Construcción de pisos en concreto:** Se construyeron nuevos pisos en concreto, resistentes y fáciles de mantener.
- **Rejas de seguridad:** Se instalaron nuevas rejas de seguridad para asegurar la zona de la granja.

##### 4.2 Mejoras en el Área de Procesamiento de Café

Para las actividades educativas y productivas, se construyó una estructura en un área destinada a la enseñanza del procesamiento de café:

- **Piso y cubierta nuevos:** Se instaló un piso en concreto y una nueva cubierta con su estructura metálica, para proporcionar un espacio adecuado para la enseñanza y las actividades productivas, garantizando condiciones de trabajo óptimas.

## **5. Mejoras en la Zona "Nuevo Amanecer y Resurgir"**

### **5.1 Instalación de Cielo raso Nuevo**

En la zona de aprendizaje y actividades, se observó la necesidad de colocar el cielo raso para mejorar la ventilación y la iluminación. Se instalaron los siguientes elementos:

- **Cielorraso en PVC:** Se instaló un cielo raso nuevo en material PVC, el cual es resistente, fácil de mantener y adecuado para el ambiente del centro.
- **Revisión de techos:** Se corrigieron goteras en los techos, mejorando la impermeabilización de la zona.

## **6. Conclusión**

Las obras realizadas en el Instituto Toribio Maya han tenido un impacto positivo y efectivo en la mejora de las condiciones del centro de reclusión.

Los trabajos ejecutados no solo han solucionado problemas de infraestructura, como inundaciones, humedades y deterioro de estructuras, sino que también han mejorado la calidad de vida de los internos mediante la instalación de nuevos servicios y espacios adecuados para la rehabilitación. Estas intervenciones han proporcionado un ambiente más seguro, saludable y adecuado para el desarrollo de los adolescentes, apoyando su proceso de rehabilitación y reintegración social.

Se puede afirmar que todas las obras realizadas han logrado mitigar de manera significativa los problemas e inconvenientes que existían previamente en el centro. Se recomienda continuar con el mantenimiento periódico de las instalaciones para garantizar la durabilidad y funcionalidad de los espacios mejorados.

## INFORME DE OBRA No.3 y FINAL

**INBRACOL SAS**  
**NIT: 901574647-6**

Es importante mencionar que con la supervisión y la Coordinación de Instituto Toribio Maya, se lograron los avances y culminación de las obras, definiendo los diferentes temas técnicos, y logístico acorde a los direccionamientos que maneja el Instituto Toribio Maya.

Con base a las charlas que recibimos por parte de la coordinación, cumplimos al pie de la letra las reglas y recomendaciones que nos pidieron durante el desarrollo de las obras, tales como el acceso al instituto, áreas restringidas, horarios permitidos, etc.

Siempre hemos contado con los elementos de protección personal y el respectivo abastecimiento y acopio de materiales almacenados directamente en obra.



## INFORME DE OBRA No.3 y FINAL

INBRACOL SAS  
NIT: 901574647-6



Foto 1. Acopio y almacenamiento de materiales en obra.

En el desarrollo de las actividades finales, se realizaron todos los temas de acabados finales, tanto en la Cancha, Salón-auditorio, Baños, Duchas, Zona de lavado, Celdas, oficinas y enfermería, muros, etc

El acceso a la obra que se realizó abriendo un vano para una puerta e instalando una reja hacia la zona exterior (zona de la cancha y el sistema de tratamiento de aguas residuales) ya se cerró nuevamente, conservando los mismos acabados.



**INFORME DE OBRA No.3 y FINAL**

**INBRACOL SAS  
NIT: 901574647-6**

Durante el proceso de las demoliciones, paralelamente realizamos Retiro De Escombros Incluye Acarreo Interno,



## INFORME DE OBRA No.3 y FINAL

INBRACOL SAS  
NIT: 901574647-6

Dando solución a las constantes inundaciones que se presentan cuando hay fuertes lluvias, realizamos unos ajustes a los diseños, dando el manejo adecuado al drenaje de aguas lluvias que implica el área de drenaje de la cancha y las cubiertas de la edificación de zagales.

Una vez realizada la demolición de enchape e instalación de tubería de agua potable como sanitaria se procedió a instalar el repello de muros.

### INTERVENCIONES EN BAÑOS, DUCHAS Y ZONA DE ROPAS



**INFORME DE OBRA No.3 y FINAL**

**INBRACOL SAS**  
**NIT: 901574647-6**



**INSTALACION, ENCHAPES DE PISO CON ALTA RESISTENCIA AL  
DESLIZAMIENTO, ENCHAPES DE PARED**

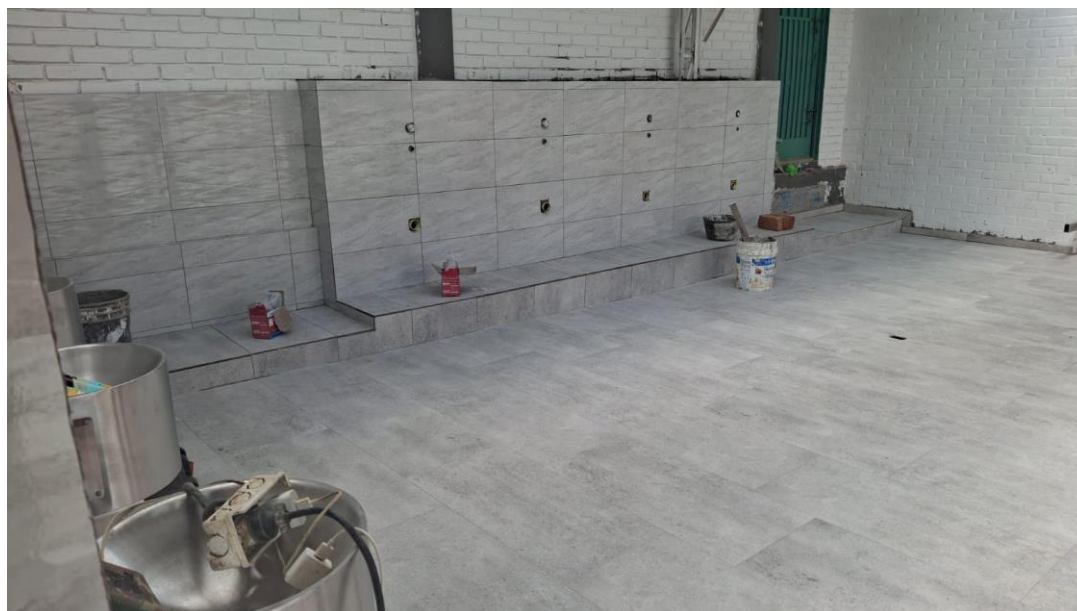

**INFORME DE OBRA No.3 y FINAL**

**INBRACOL SAS  
NIT: 901574647-6**

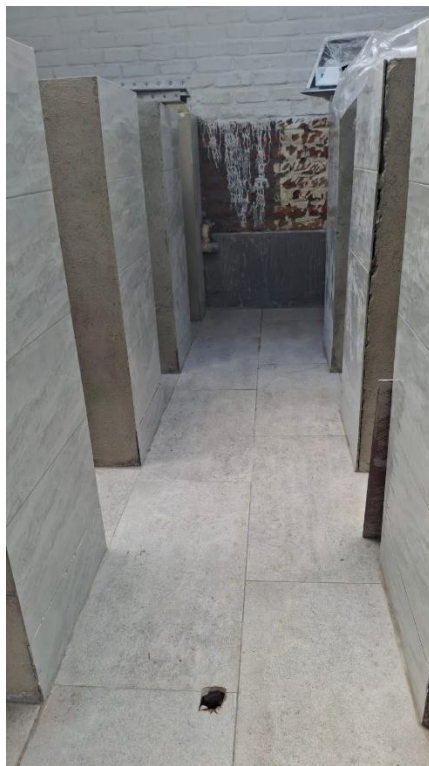

**LAVAMANOS Y LAVA ROPA ANTIVANDALICOS INSTALADOS CON GRIFO TIPO  
PUSHH DE PARED**

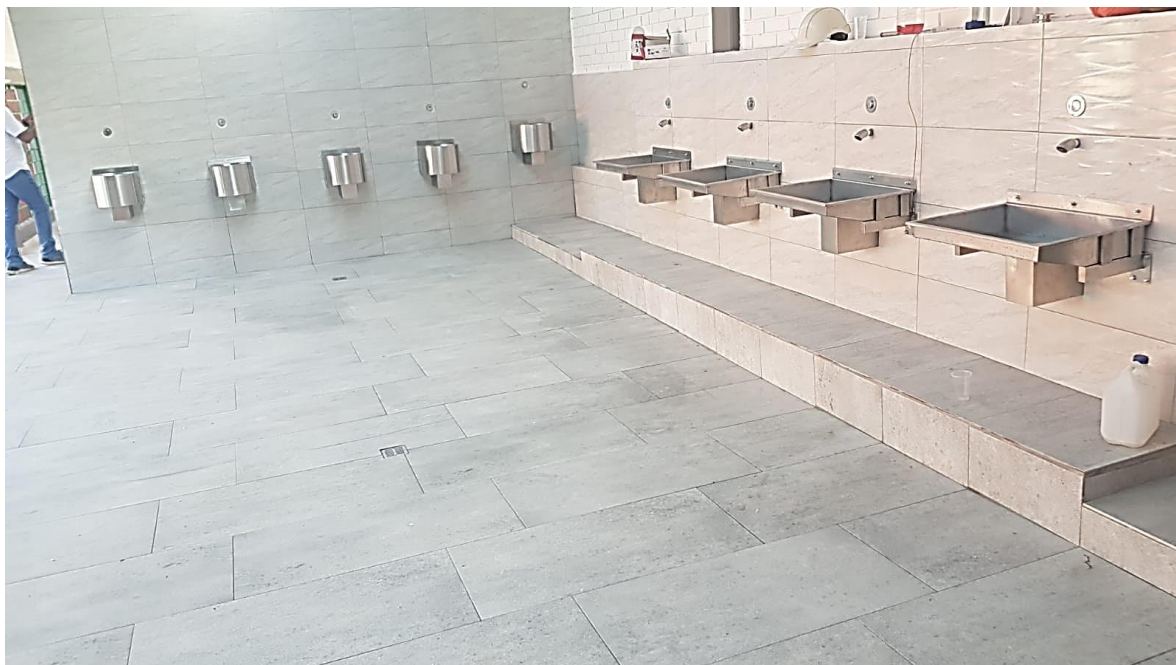

**INFORME DE OBRA No.3 y FINAL**

**INBRACOL SAS  
NIT: 901574647-6**

**ORINAL CORRIDO ANTIVANDÁLICO CON PUSH PARED**



**ORINAL INDIVIDUAL ANTIVANDÁLICO CON PUSH PARED**



**REINSTALACION DE SANITARIOS ANTIVANDALICOS EXISTENTES**



**INFORME DE OBRA No.3 y FINAL**

**INBRACOL SAS  
NIT: 901574647-6**

**DIVISIONES EN ACERO INOXIDABLE, AREA DE DUCHAS, CON GRIFERIA PARED TIPO PUSH**



**INFORME DE OBRA No.3 y FINAL**

**INBRACOL SAS  
NIT: 901574647-6**

**CUBIERTA TERMINADA CON AREA TRANSPARENTE PARA MAYOR CLARIDAD**



## AREA DE LA CANCHA

### CONSTRUCCION DE SARDINEL

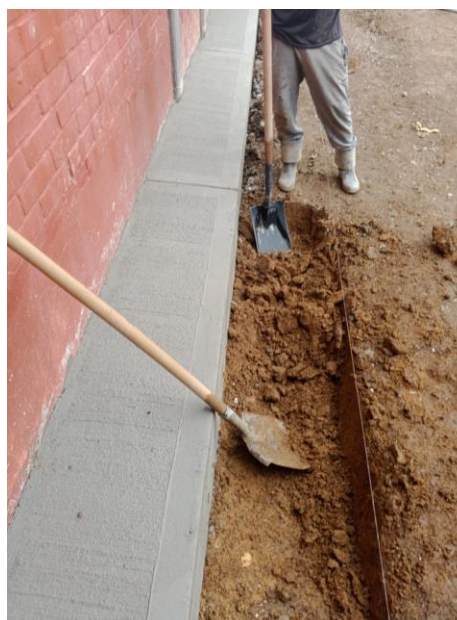
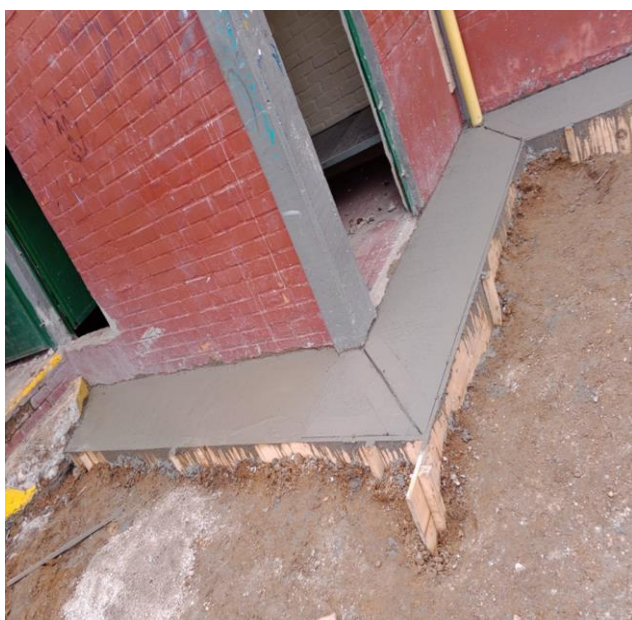
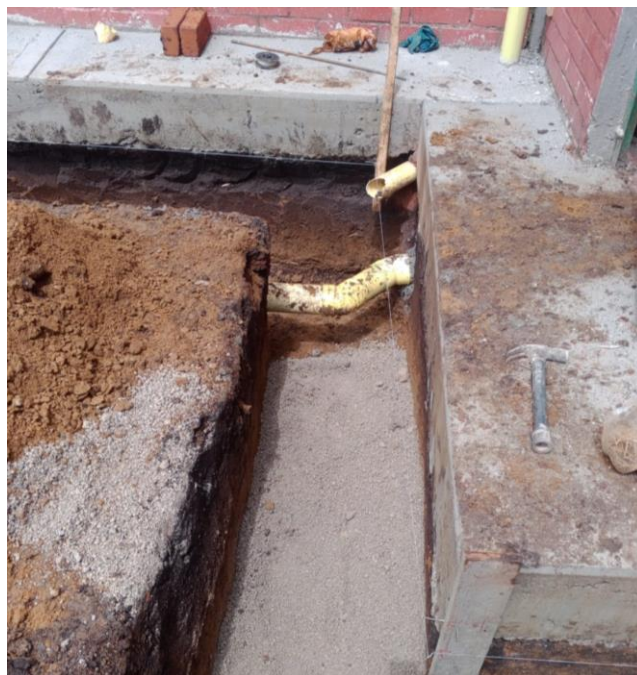

## **SUMINISTRO E INSTALACIÓN TABLEROS DE BALONCESTO**

Para la correcta instalación de los Tableros en acrílico, fue necesario construir e instalar un marco metálico que apoyara dichos tableros en la estructura existente la cual debió adecuarse con platinas para recibir los aros, toda la estructura al volverla a instalar se pintó nuevamente

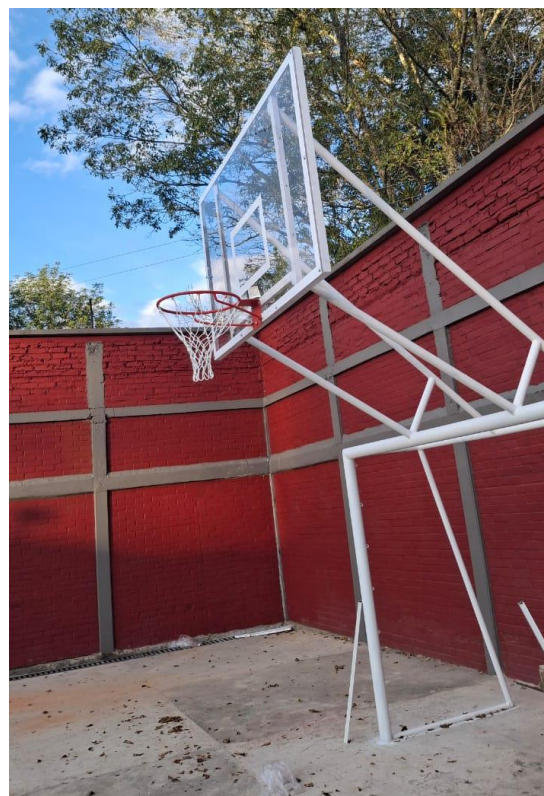

**INFORME DE OBRA No.3 y FINAL**

**INBRACOL SAS  
NIT: 901574647-6**

**MURO NECESARIO PARA SOPORTE LAVA ROPAS**



RECORRIDO Y REPARACION DE CUBIERTAS



## INSTALACION DE CIELO RASO EN PVC SALON DE NUEVO AMANECER Y RESURGIR





## **GRANJA**

**INSTALACION DE ESTRUCTURA PARA CUBIERTA ZONA DE PROCESAMIENTO DE CAFÉ**



**INFORME DE OBRA No.3 y FINAL**

**INBRACOL SAS**  
**NIT: 901574647-6**



**MALLA Y PISO EN CONCRETO**

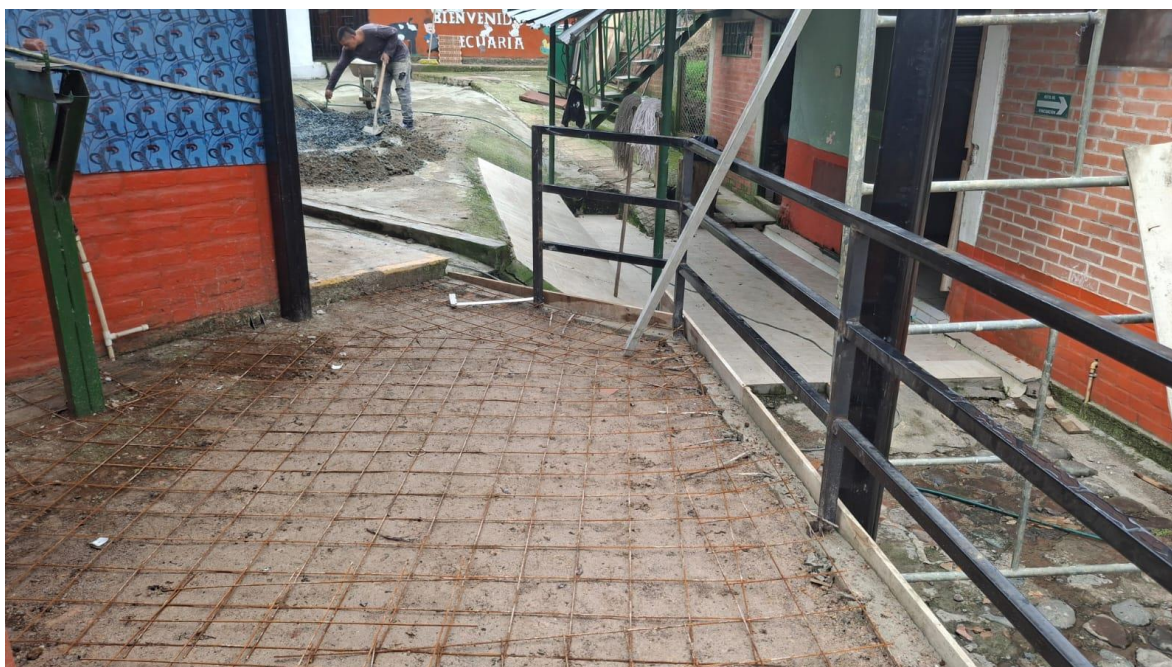

**INFORME DE OBRA No.3 y FINAL**

**INBRACOL SAS**  
**NIT: 901574647-6**



**INSTALACION REJA DE MALLA Y PUERTA REJA**



**INFORME DE OBRA No.3 y FINAL**

**INBRACOL SAS**  
**NIT: 901574647-6**



**PASAMANOS, Y ESCALAS DE ACCESO, ZONA PROCESAMIENTO DE CAFÉ**



## **SUMINISTRO E INSTALACION DE REJAS**

EN ESTA AREA QUE DIVIDE LA CANCHA Y CELDAS DE LA ENRADA Y OFICINAS, SE CONSTRUYO LA REJA DE SEGURIDAD



**REJAS DE SEGURIDAD INSTALADAS INCLUIDA CHAPA DE SEGURIDAD**



**INFORME DE OBRA No.3 y FINAL**

**INBRACOL SAS  
NIT: 901574647-6**

**LAVADO Y DESMANCHADO PISOS**



**SUMINISTRO E INSTALACION REJA SUPERIOR ACCESO A CELDAS**

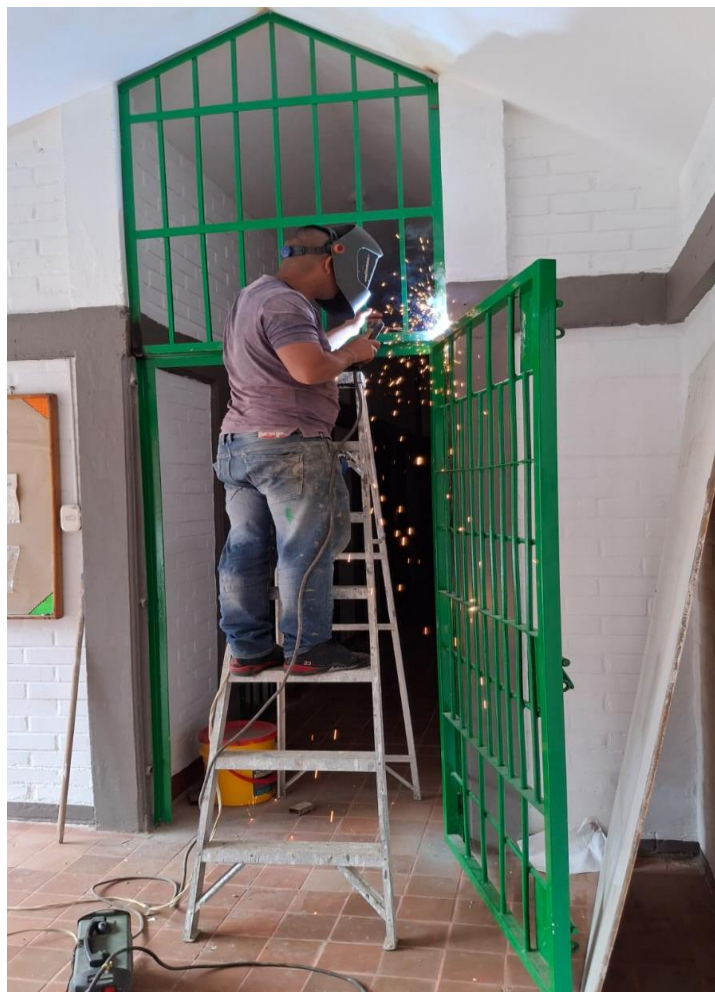

**INFORME DE OBRA No.3 y FINAL**

**INBRACOL SAS**  
**NIT: 901574647-6**

**PROTECCION DE BAJANTES CON MALLA Y CONCRETO**



**LAVADO, PULIDA Y LIMPIEZA CANCHA MULTIFUNCIONAL A MAQUINA**

**PARA PINTURA**



**INFORME DE OBRA No.3 y FINAL**

**INBRACOL SAS  
NIT: 901574647-6**



**APLICACIÓN PINTURA ACRILICA RESISTENTE A LA ABRASION Y AL DESLIZAMIENTO**



**INFORME DE OBRA No.3 y FINAL**

**INBRACOL SAS**  
**NIT: 901574647-6**



**INFORME DE OBRA No.3 y FINAL**

**INBRACOL SAS  
NIT: 901574647-6**

**DEMARCACION LINEAS BALONCESTO Y MICRO FÚTBOL**



**INFORME DE OBRA No.3 y FINAL**

**INBRACOL SAS  
NIT: 901574647-6**

**DEMARCACION AREAS DE BALONCESTO, VOLEIBOL, MICRO FÚTBOL**



**INFORME DE OBRA No.3 y FINAL**

**INBRACOL SAS  
NIT: 901574647-6**



Cordialmente,

**GINNA LISETH DAZA ORDOÑEZ**  
C.C. 1013605815  
REP LEGAL INBRACOL SAS



**FORMATO DE INFORME DE SUPERVISIÓN DEL CONTRATO/CONVENIO No. 19004642024 DE 2024**  
**INFORME PERIODICO O FINAL (SI ES PERIODICO, INDICAR NÚMERO DE INFORME) \_1\_**

**1. Datos generales**

Período del informe	27/11/2024 al 10/02/2025	Número de contrato/convenio:	19008842024
Tipo de contrato/convenio	MENOR CUANTIA	Fecha suscripción contrato/convenio:	26/09/2023
Valor Inicial del contrato/convenio	\$ 352.315.810	Plazo de Ejecución Inicial (hasta cuándo):	26/12/2024
Objeto:	SUSCRIBIR CONTRATO DE MANTENIMIENTO Y REPARACIONES LOCATIVAS EN EL CENTRO ATENCIÓN DE ADOLESCENTES CAE TORIBIO MAYA-POPAYÁN		
Alcance del objeto (si aplica)	N/A		

**2. Datos supervisor**

Nombre y cargo Supervisor ICBF (según cláusula de supervisión del contrato/convenio)	Astrid Carolina Eraso Montenegro - Coordinadora Grupo Administrativo	Nombre y cargo Supervisor ICBF (que conoció de la ejecución del contrato/convenio)	Astrid Carolina Eraso Montenegro - Coordinadora Grupo Administrativo
Nombre y cargo Supervisor ICBF (según memorando de designación, si aplica)	Astrid Carolina Eraso Montenegro - Coordinadora Grupo Administrativo	Fecha memorando de designación de supervisión (si aplica)	N/A
Nombre Supervisor ICBF (para efectos de liquidación)	Astrid Carolina Eraso Montenegro - Coordinadora Grupo Administrativo	Supervisores otras entidades (cooperantes) - (Si aplica)	N/A
Otros supervisores (*)	N/A	Cargos de otros supervisores	N/A
	N/A		N/A

(\*) Si se trata de varios supervisores, deberán relacionarse todos.

**3. Datos contratista**

Nombre Contratista:	INBRACOL S.A.S	Cédula o NIT:	901574647-6
Dirección:	CR 11 A 23 07 URB LA COLINA	Correo electrónico:	<a href="mailto:inbracol2024obras@gmail.com">inbracol2024obras@gmail.com</a>
Representante Legal que suscribió el contrato/convenio:	GINNA LISETH DAZA ORDOÑEZ	Representante Legal que suscribirá el acta de Liquidación (I):	GINNA LISETH DAZA ORDOÑEZ
Fecha Certificado Actualizado de Existencia y Representación Legal (I):			

(I) Estos datos sólo deberán diligenciarse en el Informe Final para liquidación.

**4. Plazo de duración del contrato/convenio**

Desde cuándo:	27/09/2024	Hasta cuándo:	26/12/2024
Fecha aprobación pólizas:	26/09/2024	Fecha expedición R.P.:	27/09/2024
Fecha acta de inicio:	27/09/2024	Fecha inicio del contrato/convenio:	27/09/2024
Fecha documento de Prórroga (si aplica):	N/A	Prorrogado hasta cuándo (si aplica):	N/A
Fecha aprobación póliza de la prórroga:	N/A	Fecha de terminación:	N/A

Si se presentan más prórrogas, incluir más filas para éstas.

Antes de imprimir este documento... piense en el medio ambiente!

Cualquier copia impresa de este documento se considera como COPIA NO CONTROLADA.



### 5. Información presupuestal

Valor Inicial del contrato/convenio	\$ 352.315.810				
Aporte ICBF	\$ 352.315.810				
Aporte Contratista (si aplica)	N/A				
No. de CDP:	63924	Fecha CDP:	11/06/2024	Valor de CDP:	\$ 357.971.329
No. de RP:	425124	Fecha RP:	27/09/2024	Valor de RP:	\$ 352.315.810

#### (+) ADICIONES

Fecha Documento Adición:			Valor Adición:	\$ 172.400.000	
Descripción del concepto de adición realizada en el periodo:					
No.CDP Adición:	63924	Fecha CDP Adición:	11/06/2024	Valor CDP Adición:	\$ 172.400.000
No. de RP Adición:	425124	Fecha RP Adición:	2/12/2024	Valor RP Adición:	\$ 172.400.000
Valor adición aporte contratista:	N/A				
Fecha aprobación póliza de la adición	N/A				

*Si se presentan más adiciones, incluir filas para éstas.*

#### (-) DISMINUCIONES

Fecha Documento Disminución:	N/A		Valor disminución :	N/A	
Descripción del concepto de disminución realizada en el periodo:					
No.CDP disminución :	N/A	Fecha CDP	N/A	Valor CDP disminución :	N/A
No. de RP disminución :	N/A	Fecha RP disminución	N/A	Valor RP disminución :	N/A

*Si se presentan más disminuciones, incluir filas para éstas.*

#### (=) VALOR TOTAL (después de modificaciones)

Valor anticipo (si aplica):	N/A		Fecha pago anticipo (si aplica):	N/A	
Porcentaje amortización (si aplica):	N/A		Período facturado:	N/A	

Forma de Pago:

El valor del contrato se pagará mediante pagos parciales contra cortes de obra mensuales, los cuales deben ser aprobados por el supervisor del contrato, previa presentación de las actas parciales de obra aprobadas igualmente por el supervisor. El corte corresponderá a las cantidades efectivamente ejecutadas de cada ítem, por el valor unitario ofertado por el proponente adjudicatario, más el porcentaje de costos indirectos por precios unitarios y sin fórmula de reajuste. Los pagos se realizarán previa presentación de la factura correspondiente, la certificación de recibo a satisfacción por parte del supervisor y la certificación del revisor fiscal o representante legal, según corresponda, sobre el cumplimiento en el pago de los aportes parafiscales y de seguridad social de sus empleados de acuerdo con lo establecido en el artículo 50 de la Ley 789 de 2002 y artículo 23 de la Ley 1150 de 2007.

### 6. Información relacionada con la contratación derivada (si aplica)

El supervisor certifica la existencia de contratación derivada del Contrato (Convenio) No. \_\_\_\_\_ de \_\_\_\_\_, consistente en \_\_\_\_\_ (cantidad) contratos, suscritos por \_\_\_\_\_ (contratante), con el fin de \_\_\_\_\_ (objeto). De igual manera allega relación de dicha contratación, en \_\_\_\_\_ folios, en la cual se identifica el número de contrato, la fecha de suscripción, el contratista, el objeto, la duración, el valor, observaciones generales y la certificación expresa del Contratante de que dicha contratación derivada se encuentra finalizada y/o liquidada, y de que todos sus contratistas se encuentran a paz y salvo por todo concepto.

*Este aparte sólo debe diligenciarse en el evento de existir contratación derivada. Se debe allegar la relación de la misma y la certificación de paz y salvo debidamente suscrita por el Contratante correspondiente.*



**7. Certificaciones para pagos suscritas por el supervisor**

Periodo certificado	Fecha de certificación	Valor pagado	Observaciones
27/09/2024 al 26/10/2024	31/10/2024	\$ 120.000.000	Acta parcial No 1
27/10/2024 al 26/11/2024	11/12/2024	\$ 199.952.084	Acta parcial No 2
27/11/2024 al 10/02/2025	18/02/2025	\$ 204.763.726	Acta parcial No 3

**8. Pagos Efectuados según estado de cuenta o información suministrada por la Dirección Financiera**

Número de pago/desembolso, según cláusula de forma de pago	Valor de desembolsos según minuta contractual (A)	Valor pagado o desembolsado (B)	Diferencia (A-B)	Fecha y número de la orden de pago correspondiente	Observaciones (si el valor pagado fue diferente al pactado en la minuta, describir breve justificación, descuentos y concepto de los mismos)
<b>TOTALES</b>					

**9. Descuentos/Liberaciones/Reducciones al valor (si aplica)**

Fecha Descuento/Liberación/Reducción	Valor Descuento/Liberación/Reducción	Concepto Descuento/Liberación/Reducción
<b>TOTAL</b>		

**10. Reintegros efectuados (si aplica)**

Fecha reintegro	Valor reintegro	Comprobante reintegro	Concepto reintegro

**11. Resumen ejecución presupuestal acumulado (aplica también para informe final)**

Concepto		Valor
Valor Inicial del convenio o contrato	Aporte inicial en dinero por EL ICBF	\$ 352.315.810
	Aporte inicial en especie por EL ICBF	\$ 0
	Aporte inicial en dinero por CONTRATISTA	\$ 0
	Aporte inicial en especie por CONTRATISTA	\$ 0
	<b>Total</b>	\$ 352.315.810
Valor adiciones	Adición aporte ICBF	\$ 172.400.000
	Adición aporte CONTRATISTA	
	<b>Total</b>	
Valor disminuciones	Disminuciones aporte ICBF	
	Disminuciones aporte CONTRATISTA	
	<b>Total</b>	
Valor total del convenio o contrato	Aporte dinero por EL ICBF	\$ 524.715.810
	Aporte en especie por EL ICBF	\$ 0
	Aporte en dinero por CONTRATISTA	\$ 0
	Aporte en especie por CONTRATISTA	\$ 0
	<b>Total</b>	\$ 524.715.810
Valor total pagado por el ICBF		\$ 524.715.810
Valor total ejecutado recursos del ICBF		
Recursos reintegrados al ICBF		\$ 0
Valor consignaciones - rendimientos financieros (si aplica)*		N/A
Valor total ejecutado recursos del CONTRATISTA		\$ 0
Saldo pendiente por reintegrar al ICBF		\$ 0
Saldo Pendiente por Pagar		\$ 0
Saldo pendiente por liberar **		\$ 0

\* Para el informe final debe adjuntarse a este documento extractos de cuenta bancaria que soporten el valor reportado de rendimientos financieros, copias de consignaciones de rendimientos y certificación de la Dirección Financiera que avale dichas consignaciones.

\*\* El saldo pendiente por liberar corresponde a (En caso de existir saldos pendientes por liberar se deberán justificar las razones por la cuales dicho valor no fue ejecutado por el contratista).....

Fecha estado de cuenta

\_\_\_\_\_

Antes de imprimir este documento... piense en el medio ambiente!

Cualquier copia impresa de este documento se considera como COPIA NO CONTROLADA.

#### 12. Garantías

Amparos	Compañía aseguradora	No. de póliza	Vigencia	
			Desde	Hasta
			día/ mes/año	día/ mes/año
CUMPLIMIENTO	Seguros Mundial	C-100083146	27/09/2024	27/06/2025
PRESTACIONES SOCIALES		C-100083146	27/09/2024	27/12/2027
CALIDAD DE LOS ELEMENTOS		C-100083146	27/09/2024	27/06/2025
ESTABILIDAD DE LA OBRA		C-100083146	27/12/2024	27/12/2029

Amparos	Compañía aseguradora	No. de póliza	Vigencia	
			Desde	Hasta
			día/ mes/año	día/ mes/año
CUMPLIMIENTO	Seguros Mundial	C-100083146	27/09/2024	27/06/2025
PRESTACIONES SOCIALES		C-100083146	27/09/2024	27/12/2027
CALIDAD DE LOS ELEMENTOS		C-100083146	27/09/2024	27/06/2025
ESTABILIDAD DE LA OBRA		C-100083146	27/12/2024	27/12/2029

**Nota:** Es necesario ingresar las garantías de las modificaciones realizadas al contrato. Así mismo, la garantía de estabilidad de obra, debe estar previamente aprobada por la Dirección de Contratación o las Coordinaciones Jurídicas en las Regionales del ICBF, según sea el caso.

#### 13. Sanciones

Marque con una "X" el tipo de sanción impuesta al contratista.

Tipo de Sanción (seleccionar con una x)	Número y fecha del acto administrativo que resuelve el proceso administrativo sancionatorio contractual.	Número y fecha del acto administrativo que resolvió el recurso ( si aplica )	Fecha de ejecutoria del proceso administrativo sancionatorio contractual.	Valor de la sanción impuesta
Multa. (art. 17 Ley 1150 de 2007)				
Declaratoria de incumplimiento con cobro de perjuicios. (art. 17 Ley 1150 de 2007)	Total			
	Parcial			
Caducidad (art. 14, 18. Ley 1150 de 2007)				

#### 14. Cumplimiento de Obligaciones

Cumplimiento de Obligaciones del Sistema Integrado de Gestión (i)	Cumplimiento (SI, NO, N/A) (ii)	Documento que evidencia el cumplimiento de la obligación y ubicación de éste . (iii)	Observaciones (iv)
<b>OBLIGACIONES ESPECÍFICAS DEL CONTRATISTA:</b> ... Cumplir con plena autonomía técnica y administrativa, con las actividades, lineamientos técnicos y estándares definidos en el numeral 6 "Especificaciones Técnicas de los insumos, bienes, productos, o servicios a entregar" de la Ficha de Condiciones Técnicas Esenciales para la Prestación del Servicio y/o Entrega del Bien (FCT).	SI	Aceptación de la oferta	N/A
2. Cumplir con el objeto del contrato y todas las obligaciones pactadas en el mismo, en la invitación a ofertar, estudios previos y demás documentos anexos	SI	Aceptación de la oferta	N/A
3. Disponer de la capacidad operativa, técnica y logística y de los recursos propios necesarios que permitan el desarrollo eficiente para la ejecución del objeto del contrato.	SI	Aceptación de la oferta	N/A
4. Suscribir Acta de Inicio con la supervisión, una vez se cumplan los requisitos de perfeccionamiento y los requisitos de ejecución del contrato.	SI	Acta de Inicio de fecha 27/09/2024	N/A
5. Presentar a la supervisión del contrato, dentro de los cinco (5) días calendario siguientes a la suscripción y legalización del contrato los Análisis de Precios Unitarios que soportan la propuesta técnica y económica del inmueble a intervenir.	SI	Se envió correo a la entidad con la información de los APU	N/A
6. Realizar las obras de acuerdo con lo exigido por la normatividad vigente, así como lo contemplado en los anexos técnicos.	SI	Informe de actividades	N/A
7. Presentar en la oferta, los soportes correspondientes que acrediten las calidades y la experiencia específica del personal que desarrollará las etapas del proyecto	SI	El personal presentado cumple con las especificaciones requeridas para la ejecución del proyecto	N/A
8. Presentar en la oferta la programación del proyecto indicando la ruta crítica.	SI	envío de cronograma actualizado a la entidad	N/A

Antes de imprimir este documento... piense en el medio ambiente!

Cualquier copia impresa de este documento se considera como COPIA NO CONTROLADA.

9. Tener la disponibilidad de los profesionales, en sitio, presentados en la propuesta técnica, de acuerdo con el cronograma que hace parte de la misma	SI	El personal presentado en obra es el actualmente se encuentra laborando en las instalaciones	N/A
10. Presentar los informes parciales y final establecidos en el presente documento.	SI	El contratista envió informe parcial de obra	N/A
11. Asistir a los comités o reuniones técnicas citadas por parte del ICBF o concertadas con el Supervisor del contrato.	SI	se realizo visita tecnica a las instalaciones el dia 05/02/2025	N/A
12. Mantener informado al Supervisor del contrato, del avance de las actividades en el desarrollo de las obras, así como cualquier novedad que llegara a ocurrir durante la ejecución del contrato.	SI	El ontratista envia evidencias diarias al apoyo de supervisión de las actividades realizadas	N/A
13. Responder por cualquier tipo de reclamación, judicial o extrajudicial, que instauren, impulsen o coadyuven el personal o los subcontratistas contra el ICBF, por causa o con ocasión de la ejecución del contrato.	NO	No ha habido nigung tipo de reclamacion a la fecha ante la entidad	N/A
14. Designar por escrito un representante de Gestión Ambiental responsable del tema durante toda la vigencia del contrato, para que coordine, apoye y garantice el cumplimiento de la normativa ambiental y el control de los impactos ambientales asociados a la ejecución del contrato.	N/A	N/A	N/A
15. Tramitar y obtener los permisos y licencias que se requieran para la ejecución de cada una de las actividades de adecuación y mantenimiento que se indican en el "FORMATO DE PROPUESTA ECONOMICA" de la invitación a ofertar en caso de ser necesario.	N/A	N/A	N/A
16. Establecer junto con la supervisión los precios de las actividades o ítems no previstos para la adecuada ejecución de la obra. El contratista efectuará el análisis de rendimientos correspondiente y deberá contar con el aval de la supervisión. La definición de los precios de las actividades o ítems no previstos se realizará acorde al procedimiento establecido en el numeral 10.	SI	el contratista envió precios de los nuevos de las actividades adicionales al contrato y fueron revisadas por el apoyo a la supervisión.	N/A
17. Ejecutar la obra con todos los equipos, maquinaria, herramientas, materiales e insumos y los demás elementos necesarios. Los materiales e insumos deberán ser nuevos y de primera calidad.	SI	El contratista realiza los trabajos con material de priemra calidad ( Informe de Actividades)	N/A
18. Suministrar todos los equipos, maquinaria, herramientas, materiales e insumos en las fechas indicadas en la programación detallada de la obra, cumpliendo oportunamente, entre otros aspectos, con el envío y recepción de los mismos en el sitio de la obra.	SI	envio de cronograma actualizado a la entidad	N/A
19. Efectuar las reparaciones necesarias en las áreas intervenidas y contiguas que hayan sufrido daño por ocasión de la obra, previa autorización del supervisor.	SI	No se ha presentado esta situación	N/A
20. Demoler y reemplazar, por su cuenta y riesgo, en el término indicado por el supervisor, toda actividad ejecutada que resulte defectuosa según el análisis de calidad realizado por la supervisión y que no cumpla con las normas de calidad requeridas para la misma, ya sea por causa de los insumos o de la mano de obra.	SI	No se ha presentado esta situación	N/A
21 Realizar los ensayos y/o laboratorios requeridos para el control de calidad de los materiales en un laboratorio que cuente con certificados de calibración de los diferentes equipos utilizados.	SI	se tomaron cilidros de prueba para el control de calidad de los materiales	N/A
22. Presentar a la supervisión los esquemas, diseños y demás elementos necesarios para cumplir con las condiciones técnicas y la normatividad vigente, según la intervención a adelantarse.	SI	Reunion de obra el dia 27/01/2025	N/A
23. Presentar los informes de avance establecidos en el anexo técnico de acuerdo con lo establecido con el numeral 6.8.1 Informes parciales	SI	Informe de actividades	N/A
24. Entregar al final de cada intervención los correspondientes planos record (formato dwg - Shape), esquemas y detalles de los trabajos adelantados en medio físico y magnético (CD), los cuales deberán ser en todo caso aprobados por la supervisión.	N/A	N/A	N/A
25. Entregar las áreas intervenidas en perfecto estado y limpieza.	SI	Informe de actividades	N/A

26. Retirar los materiales sobrantes de cada sitio intervenido y depositarlos en los lugares debidamente autorizados por la Autoridad Ambiental local, para lo cual se deberá hacer entrega de los recibos y demás documentos en original, que demuestren que se ha dado un buen manejo y disposición final de residuos y demás materiales sobrantes. Estos recibos y demás documentos deben contener como mínimo el nombre o razón social del sitio donde se dispone el material, cantidad de material dispuesto, su dirección, el número o identificación de la licencia junto con su fecha de expiración y demás información complementaria.	SI	dentro del informe parcial No 3 esta las actividades de retiro d materiales	N/A
27. Responder por la entrega de la obra funcionando en las condiciones contratadas.	SI	informe de actividades	N/A
28. Presentar informes quincenales en los periodos definidos previamente, sobre el estado de ejecución y avance de los contratos conforme lo estipulado por el supervisor por cada uno de los componentes objeto de la supervisión, los cuales deben ceñirse a los parámetros técnicos de presentación de informes, planos, dibujos y demás contenidos en la Norma Técnica Colombiana NTC. A continuación, se listan los elementos mínimos básicos que debe contener cada uno de los informes: a) Portada que indique el contenido, al inicio del mismo. b) Introducción donde se establezca el alcance de la obra, sus objetivos básicos y los trabajos desarrollados. c) Tabla detallada de contenido o índice. d) Descripción del trabajo de campo u oficina realizado. e) Descripción de las obras realizadas durante el periodo. f) Normas y códigos a los cuales se ciñen los diseños cuando aplique. g) Descripción de la metodología de obra empleada. h) Descripción y análisis de las condiciones existentes. i) Para el presupuesto de obra, incluir el documento, el cual debe estar de acuerdo con lo dispuesto en este numeral. j) Protocolos de Procedimientos. k) Memoria de cantidades de obra, las cuales deben coincidir con las indicadas en el presupuesto. l) Conclusiones y recomendaciones. m) Anexos. n) Esquemas. o) Bibliografía. p) Las tablas incluidas deben tener una presentación unificada en cuanto a encabezados y deben estar incluidas en la tabla de contenido. Para las especificaciones técnicas a incluir en el documento de informe mensual, el cual debe estar de acuerdo con lo dispuesto en este numeral, este deberá cumplir al menos con la siguiente información: a) Detalles y soportes del cumplimiento de cada una de las obligaciones contractuales desarrolladas durante el periodo reportado. b) Informe de dificultades y justificación de modificaciones en la ejecución de las obras durante el periodo reportado si aplica. c) Justificación de atrasos en la ejecución de la programación en el caso que aplique. d) Listado de personal de obra que realice las actividades durante el periodo reportado. e) Listado de equipos de equipos utilizados (maquinarias y equipos) utilizados durante el desarrollo de las actividades realizadas en el periodo. f) Fichas técnicas de los productos utilizados en las actividades ejecutadas. g) Registro fotográfico en medio físico y magnético de cada actividad ejecutada. h) Memorias de cálculo en medio físico y magnético firmadas por el representante legal y calculista de cada actividad realizada. i) Porcentajes de avance de ejecución versus porcentajes programados. j) Esquemas, planos y detalles en medio físico y magnético (formato dwg) firmados por el Representante Legal y el	N/A	informe de actividades	N/A
29. Entregar un informe final del resumen de la ejecución de todas las obras, conforme lo estipulado por el supervisor, de igual forma debe contener todos los soportes de la ejecución de cada una de las obligaciones del contrato, registro fotográfico, los componentes de los informes parciales y toda la información que se considere pertinente para la liquidación del contrato conforme a lo estipulado por la supervisión y el cual deberá ceñirse a los parámetros técnicos de presentación de informes, planos, dibujos y demás contenidos en la Norma Técnica Colombiana NTC	N/A	N/A	N/A
30. El contratista se obliga a pagar la estampilla Pro-universidad Nacional (0.5%) y Fonseca (5%) y se realizara retención al momento de cada pago sobre el valor neto del contrato (o actividad generadora), una vez se descuente el valor del IVA y demás gravámenes a que haya lugar.	SI	Informe de actividades	N/A
<b>Cumplimiento de Obligaciones Generales del Contrato y/o Convenio (i)</b>	<b>Cumplimiento (SI, NO, N/A) (ii)</b>	<b>Documento que evidencia el cumplimiento de la obligación y ubicación de éste . (iii)</b>	<b>Observaciones (iv)</b>
1. Cumplir con el objeto del contrato con plena autonomía técnica y administrativa y bajo su propia responsabilidad, por lo tanto, no existe ni existirá ningún tipo de subordinación, ni vínculo laboral alguno entre EL CONTRATISTA y el INSTITUTO COLOMBIANO DE BIENESTAR FAMILIAR – REGIONAL CAUCA.	SI	Se realiza actividad programada y aprobada, presentando soportes que se encuentran en secop II	N/A
2. Constituir y allegar al INSTITUTO COLOMBIANO DE BIENESTAR FAMILIAR – REGIONAL CAUCA. las garantías requeridas dentro de los tres (3) días hábiles siguientes a la suscripción del contrato.	SI	Garantías secop II	N/A
3. Participar y apoyar al INSTITUTO COLOMBIANO DE BIENESTAR FAMILIAR – REGIONAL CAUCA, en todas las reuniones a las que éste lo convoque relacionadas con la ejecución del contrato.	SI	Actas de reunión convocadas por supervisión	N/A
4. Disponer de los medios necesarios para el mantenimiento, cuidado y custodia de la documentación objeto del presente contrato.	SI	Informes de ejecución secop II	N/A
5. Atender los requerimientos, instrucciones y/o recomendaciones que durante el desarrollo del Contrato le imparta al INSTITUTO COLOMBIANO DE BIENESTAR FAMILIAR – REGIONAL CAUCA a través del Supervisor del contrato, para una correcta ejecución y cumplimiento de sus obligaciones.	SI	El contratista realiza las correcciones dadas por parte de la supervisión de la obra cumpliendo con cada recomendación que se hizo.	N/A
6. Entregar al supervisor del contrato, los informes que se soliciten sobre cualquier aspecto y/o resultados obtenidos cuando así se requiera.	SI	Informes de ejecución secop II	N/A
7. Presentar la factura de conformidad con la forma de pago estipulada en el contrato, junto con el informe final para el pago	SI	Cuenta de cobro anexa a certificación secop II	N/A
8. Guardar estricta reserva sobre toda la información y documentos que tenga acceso, maneje en desarrollo de su actividad o que llegue a conocer en desarrollo del contrato y que no tenga carácter de pública. En consecuencia, se obliga a no divulgar por ningún medio dicha información o documentos a terceros, sin la previa autorización escrita del INSTITUTO COLOMBIANO DE BIENESTAR FAMILIAR – REGIONAL CAUCA.	N/A	N/A	N/A
9. Mantener correctamente actualizados cada uno de los sistemas de información que maneje en desarrollo de su actividad.	N/A	N/A	N/A
10. Asumir un buen trato para con los demás colaboradores internos y externos del Instituto Colombiano de Bienestar Familiar, y actuar con responsabilidad, eficiencia y transparencia.	SI	Actividades ejecutadas en el marco del buen trato y el respeto. Sin quejas	N/A
11. Devolver al INSTITUTO COLOMBIANO DE BIENESTAR FAMILIAR – REGIONAL CAUCA una vez finalizado la ejecución del contrato los documentos que en desarrollo del contrato se hayan producido, e igualmente todos los archivos que se hayan generado en cumplimiento de sus obligaciones.	N/A	N/A	N/A
12. Colaborar con el INSTITUTO COLOMBIANO DE BIENESTAR FAMILIAR – REGIONAL CAUCA en el suministro y respuesta de la información correspondiente, a los requerimientos efectuados por los organismos de control del Estado Colombiano en relación con la ejecución, desarrollo o implementación del contrato objeto del presente documento.	N/A	N/A	N/A
13. Utilizar la imagen del INSTITUTO COLOMBIANO DE BIENESTAR FAMILIAR – REGIONAL CAUCA de acuerdo con los lineamientos establecidos por éste, salvo autorización expresa y escrita de las partes, no se podrá utilizar el nombre, emblema o sello oficial de la otra parte para fines publicitarios o de cualquier otra índole.	N/A	N/A	N/A

**Antes de imprimir este documento... piense en el medio ambiente!**

Cualquier copia impresa de este documento se considera como COPIA NO CONTROLADA.

14. Realizar los pagos salariales, pagos al SISS (salud, pensión y riesgos laborales) y parafiscales, de acuerdo con la normatividad vigente aportando los soportes de pago correspondientes.	SI	Informes de ejecución secop II	N/A
15. Respetar la política medioambiental del INSTITUTO COLOMBIANO DE BIENESTAR FAMILIAR REGIONAL CAUCA, política que incluye todas las normas internas sobre el uso de los recursos ambientales, como el agua y la energía, racionamiento de papel, normas sobre parqueaderos y manejo de desechos residuales.	N/A	N/A	N/A
16. Cumplir con las disposiciones establecidas en el Capítulo "Buenas Prácticas en la Gestión Contractual" del Manual de Contratación vigente.	N/A	N/A	N/A
17. Remitir al supervisor del contrato, dentro de los tres (3) días siguientes a la consignación, copia del documento donde conste la operación que, por concepto de reintegros, rendimientos financieros, multas o cualquier otro, se causen a favor de la Entidad en razón a la ejecución del contrato. PARAGRAFO: Las consignaciones a que hace referencia esta obligación deben realizarse únicamente en la cuenta informada por escrito por el Supervisor del contrato.	N/A	N/A	N/A
18. Deberá suministrar en su personal de trabajo el coordinador de trabajos en alturas para verificar el cumplimiento de la normatividad vigente y equipo requerido para el personal que se encuentre en cada una de las infraestructuras.	SI	Informes de ejecución secop II	N/A
<b>Cumplimiento de Obligaciones del Sistema Integrado de Gestión (i)</b>	<b>Cumplimiento (SI, NO, N/A) (ii)</b>	<b>Documento que evidencia el cumplimiento de la obligación y ubicación de éste . (iii)</b>	<b>Observaciones (iv)</b>
<b>4.1 OBLIGACIONES DEL EJE DE GESTIÓN DE CALIDAD:</b> 4.1.1. Asegurar que el personal requerido para la ejecución del contrato cuente con el perfil de: Educación (formal: primaria, secundaria, pregrado, posgrado), formación (cursos específicos de la actividad a desarrollar como diplomados, seminarios, talleres entre otros) o experiencia para garantizar la óptima prestación del servicio.	SI	Personal Calificado, para el cumplimiento de todas las actividades programadas	el contratista envió hoja de vida del personal que realizara las actividades a ejecutar
<b>4.2 OBLIGACIONES DEL EJE DE SEGURIDAD DE LA INFORMACIÓN:</b> 4.2.1. Suscribir un documento de compromiso de confidencialidad el cual deberá ser entregado al supervisor del contrato una vez se firme el contrato.	N/A	N/A	N/A
<b>4.3 OBLIGACIONES DEL EJE DE SEGURIDAD Y SALUD EN EL TRABAJO:</b> 4.3.1. Presentar la identificación de peligros, valoración de riesgos y determinación de controles, documentados, en el marco de la Seguridad y Salud en el Trabajo durante la ejecución del contrato o convenio.	N/A	N/A	N/A
4.3.2. Realizar la inducción al equipo de trabajo que se empleará durante la ejecución del contrato o convenio en materia de Seguridad y Salud en el Trabajo.	N/A	N/A	N/A
4.3.3. Suministrar a los colaboradores vinculados para la ejecución del contrato o convenio los elementos de protección personal requerido para la realización de sus actividades.	N/A	N/A	N/A
4.3.4. Presentar el concepto médico ocupacional favorable de los colaboradores vinculados para la ejecución del contrato o convenio.	N/A	N/A	N/A
4.3.5. Informar al ICBF los Accidentes de Trabajo y enfermedad Laboral – ATEL del personal a cargo del operador/contratista, reportados a la ARL y EPS, durante el plazo de ejecución del contrato o convenio	N/A	N/A	N/A
4.3.6. Certificar que cuenta con un representante de seguridad y salud en el trabajo, que cumpla con el perfil establecido en la Resolución 312 de 2019, o a la norma que adicione, modifique o sustituya y garantice el cumplimiento de obligaciones contractuales establecidas en el marco de la ejecución del contrato o convenio y la normatividad vigente.	SI	Hoja de vida del SST de la empresa, la cual fue enviada a la entidad en conjunto con lo demás miembros del personal mínimo requerido.	N/A
4.3.7. Realizar trabajos en alturas en cumplimiento de lo establecido en la normatividad vigente	SI	certificado de curso de alturas del Maestro de obra y del personal que ejecutará las actividades de altura.	N/A
<b>4.4 OBLIGACIONES DEL EJE GESTIÓN AMBIENTAL:</b> 4.4.1. Adoptar las medidas necesarias para el ahorro y uso eficiente de agua, energía, papel, y manejo de residuos que se generen durante la ejecución del contrato, de acuerdo con la política ambiental de la Entidad.	N/A	N/A	N/A
4.4.2. Utilizar productos, empaques y materiales amigables con el medio ambiente.	N/A	N/A	N/A
4.4.3. Adoptar las medidas necesarias para el manejo adecuado y la disposición final de los residuos especiales y/o peligrosos que se generen durante la ejecución del contrato.	N/A	N/A	N/A
4. Utilizar productos, empaques y materiales amigables con el medio ambiente.	N/A	N/A	N/A
4.4.4. Formular e implementar Plan de Gestión Ambiental de acuerdo con los aspectos, impactos y requisitos ambientales asociados a la ejecución del contrato.	N/A	N/A	N/A



(i) El Supervisor deberá registrar todas las obligaciones contenidas en la cláusula correspondiente del contrato/convenio. Para aquellas obligaciones cuyo cumplimiento no obedezca a un producto tangible, deberá señalar en la columna del "Documento que evidencia el cumplimiento", su concepto sobre el mismo.

(ii) Si el Supervisor establece que "no" se ha dado el cumplimiento a una obligación, dentro de uno de los informes periódicos, deberá indicar las razones por las cuales es así, y qué acciones se han tomado sobre dicho incumplimiento. Si el reporte de "no cumplimiento" se presenta en el Informe Final de Supervisión, el supervisor deberá allegar copia y presentar reporte de las acciones adelantadas frente al mismo. Si el supervisor señala que una obligación "N/A" sólo podrá ser relacionada con algunos periodos en los que esa obligación específica no sea requerida.

(iii) El supervisor deberá relacionar todos los documentos que evidencien el cumplimiento de la obligación correspondiente, relacionados con actas de entrega a satisfacción o de reuniones, informes, certificaciones, comunicaciones, oficios, memorandos, y en general cualquier documento que pruebe que la obligación fue efectivamente cumplida. Deberá igualmente indicar el folio del documento y su ubicación.

(iv) El supervisor deberá señalar en "Observaciones" cualquier información que considere relevante relacionada con el cumplimiento de la obligación. El diligenciamiento de esta columna no es obligatorio.

#### 15. Seguimiento a matriz de riesgos

Realizó seguimiento a la matriz de riesgos del presente contrato/convenio?	Sí	X	NO	
Luego del seguimiento detectó alguno con alta probabilidad de ocurrencia?	Sí		NO	X
Detalle cual(es) riesgos detectó con alta probabilidad de ocurrencia:	N/A			
Observaciones adicionales:				

Si hay algún riesgo que se materializó o que tiene alta probabilidad de ocurrencia debe informarse a la [Dirección de Contratación de la Sede de la Dirección General](#).

#### 16. Certificación

El supervisor, con la suscripción del presente informe, certifica que el contratista cumplió con su obligación de acreditar los pagos al Sistema de Seguridad Social Integral y Parafiscales correspondientes, de conformidad con lo dispuesto en el artículo 50 de la Ley 789 de 2002.

Fecha emisión de Informe 18/02/2024

Firma

ASTRID CAROLINA ERASO MONTENEGRO  
Coordinadora Grupo Administrativo Regional Cauca

Nota: Si se requiere la firma de más personas que intervinieron en el ejercicio de supervisión, se podrán incluir.



Yo, **ASTRID CAROLINA ERASO MONTENEGRO**  
en mi calidad de SUPERVISOR, INTERVENTOR O INTERLOCUTOR del documento relacionado a continuación, certifico para efectos del presente pago, que el proveedor o contratista ha cumplido con las obligaciones financieras consignadas en el documento contractual, ha acreditado y demostrado el pago de los aportes a la Seguridad Social Integral y Parafiscales en los montos y plazos establecidos, verificando el cumplimiento conforme a lo dispuesto en el artículo 50 de la Ley 789 de 2002 ó ha acreditado y demostrado cumplir lo descrito en el Art. 114-1 del Estatuto Tributario y el art. 65 de la Ley 1819 de 2016. En tal virtud, autorizo el pago conforme al siguiente detalle:

**1. DATOS GENERALES**

NOMBRE DEL PROVEEDOR O CONTRATISTA	INBRACOL S.A.S									
TIPO DE DOCUMENTO IDENTIFICACIÓN	Nit	No. DOCUMENTO DE IDENTIFICACIÓN	901574647-6							
TIPO DE DOCUMENTO FUENTE	CONTRATO	NÚMERO DOCUMENTO FUENTE	19008842024	FECHA SUSCRIPCIÓN	26	septiembre	2024			
PLAZO DE EJECUCIÓN	DESDE	26	septiembre	2024	HASTA	10	febrero	2025	RÉGIMEN TRIBUTARIO	RESPONSABLE DEL IMPUESTO
FECHA DE EXPEDICIÓN DE LA PRESENTE CERTIFICACIÓN	18		febrero	2025						

**2. DATOS DEL PAGO**

PAGO CON CARGO A:	Reserva presupuestal	PAGO No:	3	DE	3			
VALOR A PAGAR	\$ 204.763.726,00	EN LETRAS	Doscientos cuatro millones setecientos sesenta y tres mil setecientos veintiséis pesos m/cte					
PERÍODO DE PAGO	DESDE	27	noviembre	2024	HASTA	10	febrero	2025

**2.1 AFECTACIÓN PRESUPUESTAL**

DESCRIPCIÓN DEL RUBRO	RPC	RECURSO	IDENTIFICADOR PRESUPUESTAL	DEPENDENCIA DE AFECTACIÓN DEL GASTO	USO PRESUPUESTAL	VALOR A PAGAR
ADQUISICION DE BIENES Y SERVICIOS	425124	10	C-4602-1500-10-704040-4602016-02	997		\$ 204.763.726,00

NOTA: LOS REQUISITOS PARA EL TRÁMITE DEL PAGO ESTÁN ESTABLECIDOS EN LA RESOLUCIÓN VIGENTE DEL PROCESO GESTIÓN FINANCIERA

**2.2 INFORMACIÓN BANCARIA**

CONSIGNAR EN EL BANCO:	BANCOLOMBIA	NÚMERO DE CUENTA	86800010011	TIPO DE CUENTA	AHORROS
------------------------	-------------	------------------	-------------	----------------	---------

**3. OBSERVACIONES**

**4. ANTICIPOS**

VALOR A PAGAR	\$ -	A	EN LETRAS	
AMORTIZACIÓN ANTICIPO	\$ -	CUOTA NÚMERO		DE



**5. APLICACIÓN DEL PAGO**

<b>PAGO CORRIENTE</b>		
GASTOS DE FUNCIONAMIENTO	VALOR	\$ 204.763.726,00
GASTOS DE INVERSIÓN DIFERENTES A INFRAESTRUCTURA	VALOR	
GASTOS DE INVERSIÓN INFRAESTRUCTURA	VALOR	
<b>TOTAL PAGO CORRIENTE</b>	VALOR	\$ 204.763.726,00 B
<b>TOTAL A PAGAR (A+B)</b>	VALOR:	\$ 204.763.726,00

SUPERVISOR(ES), INTERVENTOR(ES) O INTERLOCUTOR(ES) DEL CONTRATO				
NOMBRE	CARGO	DIRECCIÓN REGIONAL / SDG	ÁREA O C.Z.	FIRMA
Astrid Carolina Eraso Montenegro	Profesional Universitario - Coordinadora Grupo Administrativo	Regional Cauca	Grupo Administrativo	
NOMBRE	CARGO	DIRECCIÓN REGIONAL	ÁREA O C.Z.	FIRMA
FUNCIONARIO FINANCIERO DESIGNADO / ÁREA O CENTRO ZONAL				
NOMBRE	CARGO	DIRECCIÓN REGIONAL	ÁREA O C.Z.	FIRMA

RESPONSABLE DEL VISADO DE PAC			
NOMBRE	ÁREA	FIRMA	FECHA (dd/mm/aaaa)
JAIME ARLEY FERNANDEZ	GRUPO ADMINISTRATIVO		28/02/2025
ESPACIO PARA SER DILIGENCIADO ÚNICAMENTE POR LAS PAGADURÍAS			
RECEPCIÓN DOCUMENTOS			
NOMBRE QUIÉN RECEPCIONA	FECHA DE RECEPCIÓN	HORA DE RECEPCIÓN	FIRMA
DEVOLUCIONES			
NOMBRE QUIÉN DEVUELVE	FECHA DE DEVOLUCIÓN	HORA DE RECEPCIÓN	FIRMA
RECEPCIÓN DE DOCUMENTOS DESPUÉS DE EFECTUADA LA DEVOLUCIÓN			
NOMBRE QUIÉN RECEPCIONA	FECHA DE RECEPCIÓN	HORA DE RECEPCIÓN	FIRMA