HIDRO 5105842560
5105842561
5105842562

COLOMBIA POTENCIA DE LA VIDA

MINISTERIO DE DEFENSA NACIONAL
COMANDO GENERAL DE LAS FUERZAS MILITARES
EJÉRCITO NACIONAL
BATALLÓN DE INFANTERÍA No.34 "JUANAMBU"

EJÉRCITO NACIONAL

CXP 318921
OBL. 31132

ACTA No. / 2024869010224006

LUGAR Y FECHA: Florencia Caquetá 01 de septiembre de 2024

INTERVIENEN:

MY. VICTOR HORACIO PEREZ CASTAÑEDA
Supervisor Contrato de Suministro No.044-2024

JAM LOGISTICA YSERVICIOS S.A.S.
NIT901044158-2
Contratista
ANGELA MARIA TERRANOVA TOLEDA
Cedula de Ciudadanía No. 1032438492
Representante Legal

ASUNTO: Recepción de los bienes objeto del Contrato de suministro No. 044-2024 celebrado entre el MDN - Ejército Nacional – Central Administrativa y Contable Regional Florencia y la empresa JAM **LOGISTICA YSERVICIOS S.A.S.** representante legal la señora **ANGELA MARIA TERRANOVA TOLEDA** Cedula de Ciudadanía No. 1032438492 que hace el Supervisor del Contrato.

ACTA DE RECIBO A SATISFACCIÓN DE BIENES Y SERVICIOS	
CONTRATO No.	044-2024
FECHA SUSCRIPCIÓN	15/05/2024
OBJETO DEL CONTRATO	Suministro de productos de aseo y limpieza para las unidades centralizadas presupuestalmente por la Central Administrativa y Contable "Cenac Regional Florencia.
FORMA DE PAGO AL CONTRATISTA	Pagos de forma parcial
CONTRATISTA	JAM LOGISTICA YSERVICIOS S.A.S. NIT901044158-2 Contratista ANGELA MARIA TERRANOVA TOLEDA Cedula de Ciudadanía No. 1032438492 Representante Legal
SUPERVISOR	MY. VICTOR HORACIO PEREZ CASTAÑEDA
VALOR INICIAL DEL CONTRATO	$ 202'908.707,00
PLAZO DE ENTREGA	31 de octubre de 2024
PLAZO DE DURACIÓN	31 de octubre de 2024
FECHA INICIACIÓN	24/05/2024
FECHA DE SUSPENSIÓN	N/A
FECHA DE REINICIACIÓN	N/A

Calle 16 # 16 00 Barrio Centro
Florencia Caquetá
Correo electrónico: Bijua@buzonejercito.com.co

Continuación Acta No. **2024869010224006/** de recibo a satisfacción correspondientes al Contrato de Suministro No.044-2024

ACTA DE RECIBO A SATISFACCIÓN DE BIENES Y SERVICIOS	
PLAZO	N/A
VALOR FINAL CONTRATO	$ 202'908.707,00
FECHA DE TERMINACIÓN	31 de octubre de 2024

En la ciudad de Florencia Caquetá, el día 01 de septiembre de 2024, se reunieron la señora **ANGELA MARIA TERRANOVA TOLEDA** identificado con cedula de ciudadanía No. 1032438492, Representante Legal JAM LOGISTICA Y SERVICIOS S.A.S. y el señor MY. VICTOR HORACIO PEREZ CASTAÑEDA Supervisor del contrato de suministro No 044-20234, por parte del MINISTERIO DE DEFENSA NACIONAL – EJERCITO NACIONAL - (CENTRAL ADMINISTRATIVA Y CONTABLE REGIONAL FLORENCIA), en su calidad de contratista y en su calidad de supervisor, con el objeto de efectuar el correspondiente recibo a satisfacción parcial de los bienes correspondiente(s) al objeto contractual descrito en el citado contrato.

BAIDI6

KA-02-02-01-003-006 - PRODUCTOS DE CAUCHO Y PLÁSTICO

ITEM	DESCRIPCION DEL ELEMENTO	UNIDAD DE MEDIDA	PRECIO UNITARIO	CANT	VALOR TOTAL
55	Chupa para sanitario. Tipo campana- Chupa elaborada en caucho- Diámetro mínimo de 12 cm - Mango elaborado en madera - Mango con longitud mínima de 33 cm	Unidad	$13.904,00	5	69.520,00
56	Guante de nitrilo. Fabricado con Nitrilo (Acrilo-Nitrilo-Butadieno) de color azul. Exento de látex de caucho natural Material elástico, que no oprime, evitando la fatiga del usuario.	Unidad	$9.081,00	4	36.324,00
57	Bolsa Elaborada en polietileno de baja densidad- De color negro- Calibre 200- Tamaño: 70x100cm de largo. Presentación: paquete x 6 unidades	Unidad	$3.556,00	6	21.336,00
58	Bolsa Elaborada en polietileno de baja densidad- De color negro- Calibre 2- Tamaño de 40 cm de ancho por 40 cm de largo. Presentación: paquete x 6 unidades	Unidad	$8.169,00	5	40.845,00
59	Bolsa: Elaborada en polietileno de baja densidad- De color negro- Calibre 200- Tamaño 60x90 - 65x100 cm de largo. Presentación: paquete x 6 unidades	Unidad	$9.392,00	6	56.352,00
60	Bolsa: Elaborada en polietileno de baja densidad- De color negro- Calibre 300- Tamaño 80x120cm de largo. Presentación: paquete x 6 unidades	Unidad	$5.427,00	6	32.562,00
66	Balde Elaborado en plástico- Capacidad de mínima de 12 litros- Con manija móvil - Con "pico" anti derrames	Unidad	$12.164,00	5	60.820,00
67	Esponja para platos Doble uso (material de esponjilla blanda y abrasiva)- Tamaño mínimo de 7 cm de largo por 10 cm de ancho	Unidad	$1.440,00	5	7.200,00
68	Recogedor de plástico Elaborado en plástico- Con banda de goma- Mango plástico con longitud mínima de 70 cm	Unidad	$11.591,00	5	57.955,00

Continuación Acta No. **2024869010224006**/ de recibo a satisfacción correspondientes al Contrato de Suministro No.044-2024

ACTA DE RECIBO A SATISFACCIÓN DE BIENES Y SERVICIOS					
69	Caneca para la basura: cuerpo plástico. Con mecanismo de pedal para abrir y cerrar tapa. Con capacidad mínima de 10 litros. Diseño para baño	Unidad	$18.857,00	8	150.856,00
A-02-02-01-003-007 - VIDRIO Y PRODUCTOS DE VIDRIO Y OTROS PRODUCTOS NO METÁLICOS N.C.P.					
76	Bayetilla (roja o blanca) En tela fileteada diferente color sin estampar. Medidas: 30cmx50cm	Unidad	$14.113,00	4	56.452,00
77	Limpión de toalla. En tela de toalla fileteada - Color blanco sin estampado - Tamaño mínimo de 48cm de largo por 50cm de ancho.	Unidad	$13.281,00	4	53.124,00
A-02-02-01-003-008 OTROS BIENES TRANSPORTABLES N.C.P.					
80	Churrusco para baño Cerdas duras elaboradas en fibras plásticas- Extensión mínima de las cerdas es de 2,5 cm- Base y mango elaborados en plástico- Mango con longitud mínima de 33 cm	Unidad	$5.802,00	9	52.218,00
81	Escoba barre prados. Rastrillo manual curvo, en plástico, de (15-23) dientes ,con mango en madera	Unidad	$12.913,00	3	38.739,00
82	Escoba suave. Cerdas suaves elaboradas con PET calibre entre 0,3 y 0,4 mm.- Área de barrido mínima de 35 cm de largo por 8 cm de ancho por 10 cm de alto- Material de base en plástico con acople tipo rosca- Mango metálico con una extensión mínima de 140 cm	Unidad	$10.105,00	8	80.840,00
83	Escoba: Cerdas duras elaboradas con PET calibre entre 0,4 y 0,6 mm.- Área de barrido mínima de 25 cm de largo por 8 cm de ancho por 10 cm de alto- Material de base en plástico con acople tipo rosca- Mango metálico con una extensión mínima de 140 cm	Unidad	$8.983,00	8	71.864,00
85	Escoba: Cerdas duras elaboradas con PET calibre entre 0,4 y 0,6 mm.- Área de barrido mínima de 25 cm de largo por 8 cm de ancho por 10 cm de alto- Material de base en plástico con acople tipo rosca- Mango metálico con una extensión mínima de 140 cm	Unidad	$8.983,00	10	175.470,00
87	Guante caucho industrial Elaborados en látex de caucho natural centrifugado. Libre de defectos. Contiene una sustancia antibacterial que evita la propagación de las bacterias más comunes. Calibre mínimo de 30	Unidad	$5.802,00	10	58.020,00
88	Trapeador de fibra de algodón. Elaborado con hilaza de algodón natural- Mecha con peso mínimo 250 gr y extensión mínima de 30 cm de largo- Encabado con mango de madera con una extensión mínima de 140 cm - con soporte	Unidad	$27.769,00	11	305.459,00
89	Trapeadores tipo estándar. Mango de 120 cm de largo para utensilios de aseo enroscable con gancho para colgar resistente y durable en aluminio	Unidad	$17.030,00	10	170.300,00
VALOR TOTAL **BAIDI6**					**1.596.256**

Calle 16 # 16 00 Barrio Centro
Florencia Caquetá
Correo electrónico: Bijua@buzonejercito.com.co

Continuación Acta No. **2024869010224006**/ de recibo a satisfacción correspondientes al Contrato de Suministro No.044-2024

ACTA DE RECIBO A SATISFACCIÓN DE BIENES Y SERVICIOS

BAEEV19

A-02-02-01-003-006 - PRODUCTOS DE CAUCHO Y PLÁSTICO

ITEM	DESCRIPCION DEL ELEMENTO	UNIDAD DE MEDIDA	PRECIO UNITARIO	CANT	VALOR TOTAL
56	Guante de nitrilo. Fabricado con Nitrilo (Acrilo-Nitrilo-Butadieno) de color azul. Exento de látex de caucho natural Material elástico, que no oprime, evitando la fatiga del usuario.	Unidad	$9.081,00	10	90.810,00
57	Bolsa Elaborada en polietileno de baja densidad- De color negro- Calibre 200- Tamaño: 70x100cm de largo. Presentación: paquete x 6 unidades	Unidad	$3.556,00	30	106.680,00
60	Bolsa: Elaborada en polietileno de baja densidad- De color negro- Calibre 300- Tamaño 80x120cm de largo. Presentación: paquete x 6 unidades	Unidad	$5.427,00	40	217.080,00
63	Bolsa Elaborada en polietileno de baja densidad- De color Gris, Verde, Roja, Azul - Calibre 2- Tamaño de 40 cm de ancho por 40 cm de largo. Presentación: paquete x 6 unidades	Unidad	$2.994,00	60	179.640,00
65	Bolsa: Elaborada en polietileno de baja densidad- De color Gris, Verde, Roja, Azul- Calibre 300- Tamaño 90x120cm de largo. Presentación: paquete x 6 unidades	Unidad	$13.683,00	14	191.562,00
66	Balde Elaborado en plástico- Capacidad de mínima de 12 litros- Con manija móvil - Con "pico" anti derrames	Unidad	$12.164,00	3	36.492,00
67	Esponja para platos Doble uso (material de esponjilla blanda y abrasiva)- Tamaño mínimo de 7 cm de largo por 10 cm de ancho	Unidad	$1.440,00	5	7.200,00
68	Recogedor de plástico Elaborado en plástico- Con banda de goma- Mango plástico con longitud mínima de 70 cm	Unidad	$11.591,00	5	57.955,00
	A-02-02-01-003-007 - VIDRIO Y PRODUCTOS DE VIDRIO Y OTROS PRODUCTOS NO METÁLICOS N.C.P.				
76	Bayetilla (roja o blanca) En tela fileteada diferente color sin estampar. Medidas: 30cmx50cm	Unidad	$14.113,00	4	56.452,00
77	Limpión de toalla. En tela de toalla fileteada - Color blanco sin estampado - Tamaño mínimo de 48cm de largo por 50cm de ancho.	Unidad	$13.281,00	10	132.810,00
79	Paño Microfibra, Capacidad de Absorción Hasta 8 veces su peso en agua, Absorción 30%, Limpieza 70%, Dimensiones 40.64 cm x 40.64 cm, Color oscuro, Usos Limpia el polvo, Seca, Pule, Encera	Unidad	$9.771,00	4	39.084,00
	A-02-02-01-003-008 OTROS BIENES TRANSPORTABLES N.C.P.				
82	Escoba suave. Cerdas suaves elaboradas con PET calibre entre 0,3 y 0,4 mm.- Área de barrido mínima de 35 cm de largo por 8 cm de ancho por 10 cm de alto- Material de base en plástico con	Unidad	$10.105,00	30	303.150,00

Continuación Acta No. **2024869010224006**/ de recibo a satisfacción correspondientes al Contrato de Suministro No.044-2024

ACTA DE RECIBO A SATISFACCIÓN DE BIENES Y SERVICIOS					
	acople tipo rosca- Mango metálico con una extensión mínima de 140 cm				
86	Cepillo industrial de fibra sintética dura para barrido exterior de suelos duros o lisos de cemento, piedra, asfalto, 60 cm de largo y gancho para colgar.	Unidad	$20.585,00	12	247.020,00
87	Guante caucho industrial Elaborados en látex de caucho natural centrifugado. Libre de defectos. Contiene una sustancia antibacterial que evita la propagación de las bacterias más comunes. Calibre mínimo de 30	Unidad	$5.802,00	10	58.020,00
88	Trapeador de fibra de algodón. Elaborado con hilaza de algodón natural- Mecha con peso mínimo 250 gr y extensión mínima de 30 cm de largo- Encabado con mango de madera con una extensión mínima de 140 cm - con soporte	Unidad	$27.769,00	30	833.070,00
91	Trapeador de fibra de algodón. Elaborado con hilaza de algodón natural- Mecha con peso mínimo 500 gr y extensión mínima de 30 cm de largo- Encabado con mango de madera con una extensión mínima de 140 cm - con soporte	Unidad	$11.229,00	60	673.740,00
92	Limpiavidrios Extensible Largo para Alturas máxima alcanzada + 4metros Aproximadamente, Altura minina 152 cm, Mango aluminio y esponja enmallada, Ancho mopa 30 cm. Material Polipropileno/aluminio/material absorbente, color oscuro para uso exterior e interior.	Unidad	$24.000,00	5	120.000,00
VALOR TOTAL **BAEEV19**					**3.350.765**

BAFUR6

A-02-02-01-003-006 - PRODUCTOS DE CAUCHO Y PLÁSTICO					
ITEM	**DESCRIPCION DEL ELEMENTO**	**UNIDAD DE MEDIDA**	**PRECIO UNITARIO**	**CANT**	**VALOR TOTAL**
56	Guante de nitrilo. Fabricado con Nitrilo (Acrilo-Nitrilo-Butadieno) de color azul. Exento de látex de caucho natural Material elástico, que no oprime, evitando la fatiga del usuario.	Unidad	$9.081,00	3	27.243,00
57	Bolsa Elaborada en polietileno de baja densidad- De color negro- Calibre 200- Tamaño: 70x100cm de largo. Presentación: paquete x 6 unidades	Unidad	$3.556,00	4	14.224,00
58	Bolsa Elaborada en polietileno de baja densidad- De color negro- Calibre 2- Tamaño de 40 cm de ancho por 40 cm de largo. Presentación: paquete x 6 unidades	Unidad	$8.169,00	4	32.676,00
59	Bolsa: Elaborada en polietileno de baja densidad- De color negro- Calibre 200- Tamaño 60x90 - 65x100 cm de largo. Presentación: paquete x 6 unidades	Unidad	$9.392,00	4	37.568,00

Continuación Acta No. **2024869010224006**/ de recibo a satisfacción correspondientes al Contrato de Suministro No.044-2024

ACTA DE RECIBO A SATISFACCIÓN DE BIENES Y SERVICIOS					
68	Recogedor de plástico Elaborado en plástico- Con banda de goma- Mango plástico con longitud mínima de 70 cm	Unidad	$11.591,00	5	57.955,00
69	Caneca para la basura: cuerpo plástico. Con mecanismo de pedal para abrir y cerrar tapa. Con capacidad mínima de 10 litros. Diseño para baño	Unidad	$18.857,00	3	56.571,00
70	Caneca para la basura: Cuerpo plástico sin tapa. Con capacidad mínima de 10 litros. Diseño para baño	Unidad	$15.000,00	3	45.000,00
72	Dispensador de Toallas de Manos plástico para toallas de papel en Z interfoliadas, Dimensiones del producto Cara contra la pared Altura x Ancho x Profundidad 19 cm x 26 cm x 10 cm, Capacidad de toallas 150, Material Plástico de alta resistencia, Tipo de sistema manual, Tipo de papel Intercalado, Sistema con llave plástica para recarga de toallas, Capacidad 1 paquete de toallas.	Unidad	$43.042,00	1	43.042,00
A-02-02-01-003-008 OTROS BIENES TRANSPORTABLES N.C.P.					
80	Churrusco para baño Cerdas duras elaboradas en fibras plásticas- Extensión mínima de las cerdas es de 2,5 cm- Base y mango elaborados en plástico- Mango con longitud mínima de 33 cm	Unidad	$5.802,00	5	29.010,00
81	Escoba barre prados. Rastrillo manual curvo, en plástico, de (15-23) dientes ,con mango en madera	Unidad	$12.913,00	5	64.565,00
82	Escoba suave. Cerdas suaves elaboradas con PET calibre entre 0,3 y 0,4 mm.- Área de barrido mínima de 35 cm de largo por 8 cm de ancho por 10 cm de alto- Material de base en plástico con acople tipo rosca- Mango metálico con una extensión mínima de 140 cm	Unidad	$10.105,00	18	181.890,00
83	Escoba: Cerdas duras elaboradas con PET calibre entre 0,4 y 0,6 mm.- Área de barrido mínima de 25 cm de largo por 8 cm de ancho por 10 cm de alto- Material de base en plástico con acople tipo rosca- Mango metálico con una extensión mínima de 140 cm	Unidad	$8.983,00	10	89.830,00
84	Cepillo de mano: para lavar pisos con cuerpo fabricado en goma-caucho, cerdas elaboradas en polipropileno, con mango tipo planchita	Unidad	$11.374,00	5	56.870,00
88	Trapeador de fibra de algodón. Elaborado con hilaza de algodón natural- Mecha con peso mínimo 250 gr y extensión mínima de 30 cm de largo- Encabado con mango de madera con una extensión mínima de 140 cm - con soporte	Unidad	$27.769,00	10	277.690,00
89	Trapeadores tipo estándar. Mango de 120 cm de largo para utensilios de aseo enroscable con gancho para colgar resistente y durable en aluminio	Unidad	$17.030,00	15	255.450,00
VALOR TOTAL BAFUR6					**1.269.584**

BAIMI6

Calle 16 # 16 00 Barrio Centro
Florencia Caquetá
Correo electrónico: Bijua@buzonejercito.com.co

Continuación Acta No. **2024869010224006/** de recibo a satisfacción correspondientes al Contrato de Suministro No.044-2024

ACTA DE RECIBO A SATISFACCIÓN DE BIENES Y SERVICIOS					
A-02-02-01-003-006 - PRODUCTOS DE CAUCHO Y PLÁSTICO					
ITEM	DESCRIPCION DEL ELEMENTO	UNIDAD DE MEDIDA	PRECIO UNITARIO	CANT	VALOR TOTAL
55	Chupa para sanitario. Tipo campana- Chupa elaborada en caucho- Diámetro mínimo de 12 cm - Mango elaborado en madera - Mango con longitud mínima de 33 cm	Unidad	$13.904,00	2	27.808,00
56	Guante de nitrilo. Fabricado con Nitrilo (Acrilo-Nitrilo-Butadieno) de color azul. Exento de látex de caucho natural Material elástico, que no oprime, evitando la fatiga del usuario.	Unidad	$9.081,00	2	18.162,00
57	Bolsa Elaborada en polietileno de baja densidad- De color negro- Calibre 200- Tamaño: 70x100cm de largo. Presentación: paquete x 6 unidades	Unidad	$3.556,00	3	10.668,00
59	Bolsa: Elaborada en polietileno de baja densidad- De color negro- Calibre 200- Tamaño 60x90 - 65x100 cm de largo. Presentación: paquete x 6 unidades	Unidad	$9.392,00	2	18.784,00
60	Bolsa: Elaborada en polietileno de baja densidad- De color negro- Calibre 300- Tamaño 80x120cm de largo. Presentación: paquete x 6 unidades	Unidad	$5.427,00	2	10.854,00
63	Bolsa Elaborada en polietileno de baja densidad- De color Gris, Verde, Roja, Azul - Calibre 2- Tamaño de 40 cm de ancho por 40 cm de largo. Presentación: paquete x 6 unidades	Unidad	$2.994,00	3	8.982,00
65	Bolsa: Elaborada en polietileno de baja densidad- De color Gris, Verde, Roja, Azul- Calibre 300- Tamaño 90x120cm de largo. Presentación: paquete x 6 unidades	Unidad	$13.683,00	2	27.366,00
66	Balde Elaborado en plástico- Capacidad de mínima de 12 litros- Con manija móvil - Con "pico" anti derrames	Unidad	$12.164,00	3	36.492,00
68	Recogedor de plástico Elaborado en plástico- Con banda de goma- Mango plástico con longitud mínima de 70 cm	Unidad	$11.591,00	2	23.182,00
69	Caneca para la basura: cuerpo plástico. Con mecanismo de pedal para abrir y cerrar tapa. Con capacidad mínima de 10 litros. Diseño para baño	Unidad	$18.857,00	1	18.857,00
70	Caneca para la basura: Cuerpo plástico sin tapa. Con capacidad mínima de 10 litros. Diseño para baño	Unidad	$15.000,00	3	45.000,00
72	Dispensador de Toallas de Manos plástico para toallas de papel en Z interfoliadas, Dimensiones del producto Cara contra la pared Altura x Ancho x Profundidad 19 cm x 26 cm x 10 cm, Capacidad de toallas 150, Material Plástico de alta resistencia, Tipo de sistema manual, Tipo de papel Intercalado, Sistema con llave plástica para recarga de toallas, Capacidad 1 paquete de toallas.	Unidad	$43.042,00	3	129.126,00

Continuación Acta No. **2024869010224006/** de recibo a satisfacción correspondientes al Contrato de Suministro No.044-2024

ACTA DE RECIBO A SATISFACCIÓN DE BIENES Y SERVICIOS					
73	Canecas plásticas de Vaivén originales de 55 litros con tapa Vaivén. (Colores verde – negro- rojo – banco) medidas caneca largo x ancho x alto 38x27x70, canecas marcadas según la utilidad por color, cada uno de los recipientes deberá estar plenamente identificado, según el código de colores definido por el ICONTEC en su Norma Técnica Colombiana, (soporte y estructura para 4 recipientes Plásticos resistentes para la Separación de residuos) punto ecológico reglamentario con estructura.	Unidad	$56.143,00	2	112.286,00
74	Canecas plásticas de Vaivén de 53 litros con tapa Vaivén. (Colores negro) medidas caneca largo x ancho x alto 39x29x71, canecas marcadas según la utilidad del color.	Unidad	$46.785,00	1	46.785,00
A-02-02-01-003-007 - VIDRIO Y PRODUCTOS DE VIDRIO Y OTROS PRODUCTOS NO METÁLICOS N.C.P.					
76	Bayetilla (roja o blanca) En tela fileteada diferente color sin estampar. Medidas: 30cmx50cm	Unidad	$14.113,00	3	42.339,00
77	Limpión de toalla. En tela de toalla fileteada - Color blanco sin estampado - Tamaño mínimo de 48cm de largo por 50cm de ancho.	Unidad	$13.281,00	4	53.124,00
78	Paños de limpieza color blanco 28x42cm, Hechos de polipropileno y celulosa, poseen una excelente resistencia garantizando una alta reutilización y su uso en cualquier tipo de superficie. Rollo de 88 hojas o franjas para limpieza. Ultra absorbente y resistente para mayor absorción de aceites y líquidos	Paquete	$6.737,00	1	6.737,00
79	Paño Microfibra, Capacidad de Absorción Hasta 8 veces su peso en agua, Absorción 30%, Limpieza 70%, Dimensiones 40.64 cm x 40.64 cm, Color oscuro, Usos Limpia el polvo, Seca, Pule, Encera	Unidad	$9.771,00	1	9.771,00
A-02-02-01-003-008 OTROS BIENES TRANSPORTABLES N.C.P.					
80	Churrusco para baño Cerdas duras elaboradas en fibras plásticas- Extensión mínima de las cerdas es de 2,5 cm- Base y mango elaborados en plástico- Mango con longitud mínima de 33 cm	Unidad	$5.802,00	3	17.406,00
81	Escoba barre prados. Rastrillo manual curvo, en plástico, de (15-23) dientes ,con mango en madera	Unidad	$12.913,00	4	51.652,00
82	Escoba suave. Cerdas suaves elaboradas con PET calibre entre 0,3 y 0,4 mm.- Área de barrido mínima de 35 cm de largo por 8 cm de ancho por 10 cm de alto- Material de base en plástico con acople tipo rosca- Mango metálico con una extensión mínima de 140 cm	Unidad	$10.105,00	12	121.260,00
83	Escoba: Cerdas duras elaboradas con PET calibre entre 0,4 y 0,6 mm.- Área de barrido mínima de 25 cm de largo por 8 cm de ancho por 10 cm de alto- Material de base en plástico con	Unidad	$8.983,00	3	26.949,00

Continuación Acta No. **2024869010224006/** de recibo a satisfacción correspondientes al Contrato de Suministro No.044-2024

ACTA DE RECIBO A SATISFACCIÓN DE BIENES Y SERVICIOS					
	acople tipo rosca- Mango metálico con una extensión mínima de 140 cm				
84	Cepillo de mano: para lavar pisos con cuerpo fabricado en goma-caucho, cerdas elaboradas en polipropileno, con mango tipo planchita	Unidad	$11.374,00	4	45.496,00
85	Cepillo Para lavar pisos con cuerpo fabricado en goma-caucho, posee una banda de caucho para secar el piso, cerdas elaboradas en polipropileno extra resistentes, con mango de madera, Dimensiones del Producto: Largo: 22-25cm; Ancho: 6-8 cm; Alto: 8-9.5 cm	Unidad	$17.547,00	4	70.188,00
86	Cepillo industrial de fibra sintética dura para barrido exterior de suelos duros o lisos de cemento, piedra, asfalto, 60 cm de largo y gancho para colgar.	Unidad	$20.585,00	1	20.585,00
87	Guante caucho industrial Elaborados en látex de caucho natural centrifugado. Libre de defectos. Contiene una sustancia antibacterial que evita la propagación de las bacterias más comunes. Calibre mínimo de 30	Unidad	$5.802,00	4	23.208,00
88	Trapeador de fibra de algodón. Elaborado con hilaza de algodón natural- Mecha con peso mínimo 250 gr y extensión mínima de 30 cm de largo- Encabado con mango de madera con una extensión mínima de 140 cm - con soporte	Unidad	$27.769,00	5	138.845,00
89	Trapeadores tipo estándar. Mango de 120 cm de largo para utensilios de aseo enroscable con gancho para colgar resistente y durable en aluminio	Unidad	$17.030,00	5	85.150,00
90	Balde de limpieza con escurridor prenda lateral de 20 a 30 litros y llantas para su movilidad	Unidad	$52.381,00	5	261.905,00
91	Trapeador de fibra de algodón. Elaborado con hilaza de algodón natural- Mecha con peso mínimo 500 gr y extensión mínima de 30 cm de largo- Encabado con mango de madera con una extensión mínima de 140 cm - con soporte	Unidad	$11.229,00	8	89.832,00
VALOR TOTAL BAIMI6					**1.598.799**

BASPC12

A-02-02-01-003-006 - PRODUCTOS DE CAUCHO Y PLÁSTICO					
ITEM	**DESCRIPCION DEL ELEMENTO**	**UNIDAD DE MEDIDA**	**PRECIO UNITARIO**	**CANT**	**VALOR TOTAL**
55	Chupa para sanitario. Tipo campana- Chupa elaborada en caucho- Diámetro mínimo de 12 cm - Mango elaborado en madera - Mango con longitud mínima de 33 cm	Unidad	$13.904,00	10	139.040,00
56	Guante de nitrilo. Fabricado con Nitrilo (Acrilo-Nitrilo-Butadieno) de color azul. Exento de látex de caucho natural Material elástico, que no oprime, evitando la fatiga del usuario.	Unidad	$9.081,00	40	363.240,00

Continuación Acta No. **2024869010224006**/ de recibo a satisfacción correspondientes al Contrato de Suministro No.044-2024

ACTA DE RECIBO A SATISFACCIÓN DE BIENES Y SERVICIOS					
57	Bolsa Elaborada en polietileno de baja densidad- De color negro- Calibre 200- Tamaño: 70x100cm de largo. Presentación: paquete x 6 unidades	Unidad	$3.556,00	17	60.452,00
58	Bolsa Elaborada en polietileno de baja densidad- De color negro- Calibre 2- Tamaño de 40 cm de ancho por 40 cm de largo. Presentación: paquete x 6 unidades	Unidad	$8.169,00	15	122.535,00
59	Bolsa: Elaborada en polietileno de baja densidad- De color negro- Calibre 200- Tamaño 60x90 - 65x100 cm de largo. Presentación: paquete x 6 unidades	Unidad	$9.392,00	15	140.880,00
60	Bolsa: Elaborada en polietileno de baja densidad- De color negro- Calibre 300- Tamaño 80x120cm de largo. Presentación: paquete x 6 unidades	Unidad	$5.427,00	15	81.405,00
61	Bolsa: Elaborada en polietileno de baja densidad- De color negro- Calibre 300- Tamaño 90x120cm de largo. Presentación: paquete x 6 unidades	Unidad	$6.175,00	15	92.625,00
62	Bolsa Elaborada en polietileno de baja densidad- De color Gris, Verde, Roja, Azul, Calibre 200- Tamaño: 70x100cm de largo. Presentación: paquete x 6 unidades	Unidad	$4.305,00	15	64.575,00
63	Bolsa Elaborada en polietileno de baja densidad- De color Gris, Verde, Roja, Azul - Calibre 2- Tamaño de 40 cm de ancho por 40 cm de largo. Presentación: paquete x 6 unidades	Unidad	$2.994,00	15	44.910,00
64	Bolsa: Elaborada en polietileno de baja densidad- De color Gris, Verde, Roja, Azul- Calibre 300- Tamaño 80x120cm de largo. Presentación: paquete x 6 unidades	Unidad	$5.802,00	15	87.030,00
65	Bolsa: Elaborada en polietileno de baja densidad- De color Gris, Verde, Roja, Azul- Calibre 300- Tamaño 90x120cm de largo. Presentación: paquete x 6 unidades	Unidad	$13.683,00	15	205.245,00
66	Balde Elaborado en plástico- Capacidad de mínima de 12 litros- Con manija móvil - Con "pico" anti derrames	Unidad	$12.164,00	20	243.280,00
67	Esponja para platos Doble uso (material de esponjilla blanda y abrasiva)- Tamaño mínimo de 7 cm de largo por 10 cm de ancho	Unidad	$1.440,00	10	14.400,00
68	Recogedor de plástico Elaborado en plástico- Con banda de goma- Mango plástico con longitud mínima de 70 cm	Unidad	$11.591,00	30	347.730,00
69	Caneca para la basura: cuerpo plástico. Con mecanismo de pedal para abrir y cerrar tapa. Con capacidad mínima de 10 litros. Diseño para baño	Unidad	$18.857,00	10	188.570,00
70	Caneca para la basura: Cuerpo plástico sin tapa. Con capacidad mínima de 10 litros. Diseño para baño	Unidad	$15.000,00	10	150.000,00
A-02-02-01-003-007 - VIDRIO Y PRODUCTOS DE VIDRIO Y OTROS PRODUCTOS NO METÁLICOS N.C.P.					
A-02-02-01-003-008 OTROS BIENES TRANSPORTABLES N.C.P.					

Continuación Acta No. **2024869010224006/** de recibo a satisfacción correspondientes al Contrato de Suministro No.044-2024

ACTA DE RECIBO A SATISFACCIÓN DE BIENES Y SERVICIOS					
80	Churrusco para baño Cerdas duras elaboradas en fibras plásticas- Extensión mínima de las cerdas es de 2,5 cm- Base y mango elaborados en plástico- Mango con longitud mínima de 33 cm	Unidad	$5.802,00	**10**	58.020,00
81	Escoba barre prados. Rastrillo manual curvo, en plástico, de (15-23) dientes ,con mango en madera	Unidad	$12.913,00	**10**	129.130,00
82	Escoba suave. Cerdas suaves elaboradas con PET calibre entre 0,3 y 0,4 mm.- Área de barrido mínima de 35 cm de largo por 8 cm de ancho por 10 cm de alto- Material de base en plástico con acople tipo rosca- Mango metálico con una extensión mínima de 140 cm	Unidad	$10.105,00	**20**	202.100,00
83	Escoba: Cerdas duras elaboradas con PET calibre entre 0,4 y 0,6 mm.- Área de barrido mínima de 25 cm de largo por 8 cm de ancho por 10 cm de alto- Material de base en plástico con acople tipo rosca- Mango metálico con una extensión mínima de 140 cm	Unidad	$8.983,00	**20**	179.660,00
84	Cepillo de mano: para lavar pisos con cuerpo fabricado en goma-caucho, cerdas elaboradas en polipropileno, con mango tipo planchita	Unidad	$11.374,00	**6**	68.244,00
85	Cepillo Para lavar pisos con cuerpo fabricado en goma-caucho, posee una banda de caucho para secar el piso, cerdas elaboradas en polipropileno extra resistentes, con mango de madera, Dimensiones del Producto: Largo: 22-25cm; Ancho: 6-8 cm; Alto: 8-9.5 cm	Unidad	$17.547,00	**20**	350.940,00
86	Cepillo industrial de fibra sintética dura para barrido exterior de suelos duros o lisos de cemento, piedra, asfalto, 60 cm de largo y gancho para colgar.	Unidad	$20.585,00	**8**	164.680,00
87	Guante caucho industrial Elaborados en látex de caucho natural centrifugado. Libre de defectos. Contiene una sustancia antibacterial que evita la propagación de las bacterias más comunes. Calibre mínimo de 30	Unidad	$5.802,00	**10**	58.020,00
88	Trapeador de fibra de algodón. Elaborado con hilaza de algodón natural- Mecha con peso mínimo 250 gr y extensión mínima de 30 cm de largo- Encabado con mango de madera con una extensión mínima de 140 cm - con soporte	Unidad	$27.769,00	**15**	416.535,00
89	Trapeadores tipo estándar. Mango de 120 cm de largo para utensilios de aseo enroscable con gancho para colgar resistente y durable en aluminio	Unidad	$17.030,00	**19**	323.570,00
VALOR TOTAL BASPC12					**4.296.816**

BATOT1

A-02-02-01-003-006 - PRODUCTOS DE CAUCHO Y PLÁSTICO

Calle 16 # 16 00 Barrio Centro
Florencia Caquetá
Correo electrónico: Bijua@buzonejercito.com.co

Continuación Acta No. **2024869010224006**/ de recibo a satisfacción correspondientes al Contrato de Suministro No.044-2024

ACTA DE RECIBO A SATISFACCIÓN DE BIENES Y SERVICIOS					
ITEM	DESCRIPCION DEL ELEMENTO	UNIDAD DE MEDIDA	PRECIO UNITARIO	CANT	VALOR TOTAL
55	Chupa para sanitario. Tipo campana- Chupa elaborada en caucho- Diámetro mínimo de 12 cm - Mango elaborado en madera - Mango con longitud mínima de 33 cm	Unidad	$13.904,00	1	13.904,00
56	Guante de nitrilo. Fabricado con Nitrilo (Acrilo-Nitrilo-Butadieno) de color azul. Exento de látex de caucho natural Material elástico, que no oprime, evitando la fatiga del usuario.	Unidad	$9.081,00	1	9.081,00
57	Bolsa Elaborada en polietileno de baja densidad- De color negro- Calibre 200- Tamaño: 70x100cm de largo. Presentación: paquete x 6 unidades	Unidad	$3.556,00	1	3.556,00
58	Bolsa Elaborada en polietileno de baja densidad- De color negro- Calibre 2- Tamaño de 40 cm de ancho por 40 cm de largo. Presentación: paquete x 6 unidades	Unidad	$8.169,00	1	8.169,00
59	Bolsa: Elaborada en polietileno de baja densidad- De color negro- Calibre 200- Tamaño 60x90 - 65x100 cm de largo. Presentación: paquete x 6 unidades	Unidad	$9.392,00	1	9.392,00
60	Bolsa: Elaborada en polietileno de baja densidad- De color negro- Calibre 300- Tamaño 80x120cm de largo. Presentación: paquete x 6 unidades	Unidad	$5.427,00	1	5.427,00
61	Bolsa: Elaborada en polietileno de baja densidad- De color negro- Calibre 300- Tamaño 90x120cm de largo. Presentación: paquete x 6 unidades	Unidad	$6.175,00	1	6.175,00
62	Bolsa Elaborada en polietileno de baja densidad- De color Gris, Verde, Roja, Azul, Calibre 200- Tamaño: 70x100cm de largo. Presentación: paquete x 6 unidades	Unidad	$4.305,00	1	4.305,00
63	Bolsa Elaborada en polietileno de baja densidad- De color Gris, Verde, Roja, Azul - Calibre 2- Tamaño de 40 cm de ancho por 40 cm de largo. Presentación: paquete x 6 unidades	Unidad	$2.994,00	1	2.994,00
64	Bolsa: Elaborada en polietileno de baja densidad- De color Gris, Verde, Roja, Azul- Calibre 300- Tamaño 80x120cm de largo. Presentación: paquete x 6 unidades	Unidad	$5.802,00	1	5.802,00
65	Bolsa: Elaborada en polietileno de baja densidad- De color Gris, Verde, Roja, Azul- Calibre 300- Tamaño 90x120cm de largo. Presentación: paquete x 6 unidades	Unidad	$13.683,00	1	13.683,00
66	Balde Elaborado en plástico- Capacidad de mínima de 12 litros- Con manija móvil - Con "pico" anti derrames	Unidad	$12.164,00	1	12.164,00
67	Esponja para platos Doble uso (material de esponjilla blanda y abrasiva)- Tamaño mínimo de 7 cm de largo por 10 cm de ancho	Unidad	$1.440,00	1	1.440,00
68	Recogedor de plástico Elaborado en plástico- Con banda de goma- Mango plástico con longitud mínima de 70 cm	Unidad	$11.591,00	2	23.182,00

Continuación Acta No. **2024869010224006/** de recibo a satisfacción correspondientes al Contrato de Suministro No.044-2024

ACTA DE RECIBO A SATISFACCIÓN DE BIENES Y SERVICIOS					
69	Caneca para la basura: cuerpo plástico. Con mecanismo de pedal para abrir y cerrar tapa. Con capacidad mínima de 10 litros. Diseño para baño	Unidad	$18.857,00	1	18.857,00
70	Caneca para la basura: Cuerpo plástico sin tapa. Con capacidad mínima de 10 litros. Diseño para baño	Unidad	$15.000,00	1	15.000,00
71	Dispensador de Jabón Líquido O Gel Antibacterial color blanco o Negro, capacidad de volumen 500ml Material Polipropileno - Polímero de alto impacto, Tipo de instalación: De pared, con sistema reenvasable, construido con un plástico de alta resistencia al impacto, Con válvula unidireccional que evita que el producto se contamine. Volumen máximo entregado por push 0.8 ml o 0.8 g, Alto 16.5 cm - Ancho 9.2 cm – Largo 10.7 cm	Unidad	$29.943,00	1	29.943,00
72	Dispensador de Toallas de Manos plástico para toallas de papel en Z interfoliadas, Dimensiones del producto Cara contra la pared Altura x Ancho x Profundidad 19 cm x 26 cm x 10 cm, Capacidad de toallas 150, Material Plástico de alta resistencia, Tipo de sistema manual, Tipo de papel Intercalado, Sistema con llave plástica para recarga de toallas, Capacidad 1 paquete de toallas.	Unidad	$43.042,00	2	86.084,00
73	Canecas plásticas de Vaivén originales de 55 litros con tapa Vaivén. (Colores verde – negro- rojo – banco) medidas caneca largo x ancho x alto 38x27x70, canecas marcadas según la utilidad por color, cada uno de los recipientes deberá estar plenamente identificado, según el código de colores definido por el ICONTEC en su Norma Técnica Colombiana. (soporte y estructura para 4 recipientes Plásticos resistentes para la Separación de residuos) punto ecológico reglamentario con estructura.	Unidad	$56.143,00	2	112.286,00
74	Canecas plásticas de Vaivén de 53 litros con tapa Vaivén. (Colores negro) medidas caneca largo x ancho x alto 39x29x71, canecas marcadas según la utilidad del color.	Unidad	$46.785,00	2	93.570,00
A-02-02-01-003-007 - VIDRIO Y PRODUCTOS DE VIDRIO Y OTROS PRODUCTOS NO METÁLICOS N.C.P.					
76	Bayetilla (roja o blanca) En tela fileteada diferente color sin estampar. Medidas: 30cmx50cm	Unidad	$14.113,00	2	28.226,00
77	Limpión de toalla. En tela de toalla fileteada - Color blanco sin estampado - Tamaño mínimo de 48cm de largo por 50cm de ancho.	Unidad	$13.281,00	2	26.562,00
78	Paños de limpieza color blanco 28x42cm, Hechos de polipropileno y celulosa, poseen una excelente resistencia garantizando una alta reutilización y su uso en cualquier tipo de superficie. Rollo de 88 hojas o franjas para limpieza. Ultra absorbente y	Paquete	$6.737,00	2	13.474,00

Continuación Acta No. **2024869010224006**/ de recibo a satisfacción correspondientes al Contrato de Suministro No.044-2024

ACTA DE RECIBO A SATISFACCIÓN DE BIENES Y SERVICIOS					
	resistente para mayor absorción de aceites y liquidos				
79	Paño Microfibra, Capacidad de Absorción Hasta 8 veces su peso en agua, Absorción 30%, Limpieza 70%, Dimensiones 40.64 cm x 40.64 cm, Color oscuro, Usos Limpia el polvo, Seca, Pule, Encera	Unidad	$9.771,00	3	29.313,00
A-02-02-01-003-008 OTROS BIENES TRANSPORTABLES N.C.P.					
80	Churrusco para baño Cerdas duras elaboradas en fibras plásticas- Extensión mínima de las cerdas es de 2,5 cm- Base y mango elaborados en plástico- Mango con longitud mínima de 33 cm	Unidad	$5.802,00	3	17.406,00
81	Escoba barre prados. Rastrillo manual curvo, en plástico, de (15-23) dientes ,con mango en madera	Unidad	$12.913,00	2	25.826,00
82	Escoba suave. Cerdas suaves elaboradas con PET calibre entre 0,3 y 0,4 mm.- Área de barrido mínima de 35 cm de largo por 8 cm de ancho por 10 cm de alto- Material de base en plástico con acople tipo rosca- Mango metálico con una extensión mínima de 140 cm	Unidad	$10.105,00	3	30.315,00
83	Escoba: Cerdas duras elaboradas con PET calibre entre 0,4 y 0,6 mm.- Área de barrido mínima de 25 cm de largo por 8 cm de ancho por 10 cm de alto- Material de base en plástico con acople tipo rosca- Mango metálico con una extensión mínima de 140 cm	Unidad	$8.983,00	3	26.949,00
84	Cepillo de mano: para lavar pisos con cuerpo fabricado en goma-caucho, cerdas elaboradas en polipropileno, con mango tipo planchita	Unidad	$11.374,00	3	34.122,00
85	Cepillo Para lavar pisos con cuerpo fabricado en goma-caucho, posee una banda de caucho para secar el piso, cerdas elaboradas en polipropileno extra resistentes, con mango de madera, Dimensiones del Producto: Largo: 22-25cm; Ancho: 6-8 cm; Alto: 8-9.5 cm	Unidad	$17.547,00	3	52.641,00
86	Cepillo industrial de fibra sintética dura para barrido exterior de suelos duros o lisos de cemento, piedra, asfalto, 60 cm de largo y gancho para colgar.	Unidad	$20.585,00	3	61.755,00
87	Guante caucho industrial Elaborados en látex de caucho natural centrifugado. Libre de defectos. Contiene una sustancia antibacterial que evita la propagación de las bacterias más comunes. Calibre mínimo de 30	Unidad	$5.802,00	3	17.406,00
88	Trapeador de fibra de algodón. Elaborado con hilaza de algodón natural- Mecha con peso mínimo 250 gr y extensión mínima de 30 cm de largo- Encabado con mango de madera con una extensión mínima de 140 cm - con soporte	Unidad	$27.769,00	3	83.307,00
89	Trapeadores tipo estándar. Mango de 120 cm de largo para utensilios de aseo enroscable con gancho para colgar resistente y durable en aluminio	Unidad	$17.030,00	3	51.090,00

Continuación Acta No. **2024869010224006/** de recibo a satisfacción correspondientes al Contrato de Suministro No.044-2024

ACTA DE RECIBO A SATISFACCIÓN DE BIENES Y SERVICIOS					
90	Balde de limpieza con escurridor prenda lateral de 20 a 30 litros y llantas para su movilidad	Unidad	$52.381,00	3	157.143,00
91	Trapeador de fibra de algodón. Elaborado con hilaza de algodón natural- Mecha con peso mínimo 500 gr y extensión mínima de 30 cm de largo- Encabado con mango de madera con una extensión mínima de 140 cm - con soporte	Unidad	$11.229,00	3	33.687,00
92	Limpiavidrios Extensible Largo para Alturas máxima alcanzada + 4metros Aproximadamente, Altura minina 152 cm, Mango aluminio y esponja enmallada, Ancho mopa 30 cm. Material Polipropileno/aluminio/material absorbente, color oscuro para uso exterior e interior.	Unidad	$24.000,00	3	72.000,00
93	Limpiavidrios Con Mango Extensible De 48 A 78 Cm con esponja enmallada Contenido Cabezal + palo extensible Material Polipropileno/aluminio/material absorbente, Alto 8.5 centimetros, Uso Limpieza, Ancho 20 centimetros, Color Multicolor, Espesor 1 centimetros, Peso: 257 gr, beneficios Mango extensible para llegar a lados dificiles, Características Limpiavidrios con mango extensible Largo: 48-78 centimetros.	Unidad	$31.429,00	3	94.287,00
94	Plumero con mango en pasta ergonómicamente, agujero en su punta para colgar. Parte superior elaborado en micro-fibra de suave textura que permite una máxima atracción del polvo y particulas pequeñas, caracteristicas Color oscuro, Dimensiones Largo Total 65cm Largo Fibra 45 cm x Mango 20 cm, Peso aproximado 115,5 gr, Material Micro-fibra y plástico,	Unidad	$11.229,00	3	33.687,00
95	Plumero Quitatelarañas, Alto 24 cm, Ancho 21 cm, Largo 9 cm, Material Fibra de escoba suave, Color Surtido, Incluye Alambre galvanizado, se adapta a cualquier mango rosca nacional, con rosca en su soporte, mango extensible hasta de 3 metros.	Unidad	$18.686,00	3	56.058,00
VALOR TOTAL BATOT1					**1.420.268**

BATOT2

A-02-02-01-003-006 - PRODUCTOS DE CAUCHO Y PLÁSTICO					
ITEM	**DESCRIPCION DEL ELEMENTO**	**UNIDAD DE MEDIDA**	**PRECIO UNITARIO**	**CANT**	**VALOR TOTAL**
55	Chupa para sanitario. Tipo campana- Chupa elaborada en caucho- Diámetro mínimo de 12 cm - Mango elaborado en madera - Mango con longitud mínima de 33 cm	Unidad	$13.904,00	4	55.616,00
56	Guante de nitrilo. Fabricado con Nitrilo (Acrilo-Nitrilo-Butadieno) de color azul. Exento de látex de caucho natural Material elástico, que no oprime, evitando la fatiga del usuario.	Unidad	$9.081,00	4	36.324,00

Continuación Acta No. **2024869010224006/** de recibo a satisfacción correspondientes al Contrato de Suministro No.044-2024

ACTA DE RECIBO A SATISFACCIÓN DE BIENES Y SERVICIOS					
57	Bolsa Elaborada en polietileno de baja densidad- De color negro- Calibre 200- Tamaño: 70x100cm de largo. Presentación: paquete x 6 unidades	Unidad	$3.556,00	4	14.224,00
58	Bolsa Elaborada en polietileno de baja densidad- De color negro- Calibre 2- Tamaño de 40 cm de ancho por 40 cm de largo. Presentación: paquete x 6 unidades	Unidad	$8.169,00	4	32.676,00
59	Bolsa: Elaborada en polietileno de baja densidad- De color negro- Calibre 200- Tamaño 60x90 - 65x100 cm de largo. Presentación: paquete x 6 unidades	Unidad	$9.392,00	4	37.568,00
60	Bolsa: Elaborada en polietileno de baja densidad- De color negro- Calibre 300- Tamaño 80x120cm de largo. Presentación: paquete x 6 unidades	Unidad	$5.427,00	4	21.708,00
61	Bolsa: Elaborada en polietileno de baja densidad- De color negro- Calibre 300- Tamaño 90x120cm de largo. Presentación: paquete x 6 unidades	Unidad	$6.175,00	4	24.700,00
62	Bolsa Elaborada en polietileno de baja densidad- De color Gris, Verde, Roja, Azul, Calibre 200- Tamaño: 70x100cm de largo. Presentación: paquete x 6 unidades	Unidad	$4.305,00	4	17.220,00
63	Bolsa Elaborada en polietileno de baja densidad- De color Gris, Verde, Roja, Azul - Calibre 2- Tamaño de 40 cm de ancho por 40 cm de largo. Presentación: paquete x 6 unidades	Unidad	$2.994,00	4	11.976,00
64	Bolsa: Elaborada en polietileno de baja densidad- De color Gris, Verde, Roja, Azul- Calibre 300- Tamaño 80x120cm de largo. Presentación: paquete x 6 unidades	Unidad	$5.802,00	4	23.208,00
65	Bolsa: Elaborada en polietileno de baja densidad- De color Gris, Verde, Roja, Azul- Calibre 300- Tamaño 90x120cm de largo. Presentación: paquete x 6 unidades	Unidad	$13.683,00	4	54.732,00
66	Balde Elaborado en plástico- Capacidad de mínima de 12 litros- Con manija móvil - Con "pico" anti derrames	Unidad	$12.164,00	4	48.656,00
67	Esponja para platos Doble uso (material de esponjilla blanda y abrasiva)- Tamaño mínimo de 7 cm de largo por 10 cm de ancho	Unidad	$1.440,00	4	5.760,00
68	Recogedor de plástico Elaborado en plástico- Con banda de goma- Mango plástico con longitud mínima de 70 cm	Unidad	$11.591,00	3	34.773,00
69	Caneca para la basura: cuerpo plástico. Con mecanismo de pedal para abrir y cerrar tapa. Con capacidad mínima de 10 litros. Diseño para baño	Unidad	$18.857,00	3	56.571,00
A-02-02-01-003-007 - VIDRIO Y PRODUCTOS DE VIDRIO Y OTROS PRODUCTOS NO METÁLICOS N.C.P.					
76	Bayetilla (roja o blanca) En tela fileteada diferente color sin estampar. Medidas: 30cmx50cm	Unidad	$14.113,00	3	42.339,00
77	Limpión de toalla. En tela de toalla fileteada - Color blanco sin estampado - Tamaño mínimo de 48cm de largo por 50cm de ancho.	Unidad	$13.281,00	4	53.124,00

Continuación Acta No. **2024869010224006/** de recibo a satisfacción correspondientes al Contrato de Suministro No.044-2024

ACTA DE RECIBO A SATISFACCIÓN DE BIENES Y SERVICIOS					
A-02-02-01-003-008 OTROS BIENES TRANSPORTABLES N.C.P.					
80	Churrusco para baño Cerdas duras elaboradas en fibras plásticas- Extensión mínima de las cerdas es de 2,5 cm- Base y mango elaborados en plástico- Mango con longitud mínima de 33 cm	Unidad	$5.802,00	6	34.812,00
81	Escoba barre prados. Rastrillo manual curvo, en plástico, de (15-23) dientes ,con mango en madera	Unidad	$12.913,00	6	77.478,00
82	Escoba suave. Cerdas suaves elaboradas con PET calibre entre 0,3 y 0,4 mm.- Área de barrido mínima de 35 cm de largo por 8 cm de ancho por 10 cm de alto- Material de base en plástico con acople tipo rosca- Mango metálico con una extensión mínima de 140 cm	Unidad	$10.105,00	6	60.630,00
83	Escoba: Cerdas duras elaboradas con PET calibre entre 0,4 y 0,6 mm.- Área de barrido mínima de 25 cm de largo por 8 cm de ancho por 10 cm de alto- Material de base en plástico con acople tipo rosca- Mango metálico con una extensión mínima de 140 cm	Unidad	$8.983,00	6	53.898,00
84	Cepillo de mano: para lavar pisos con cuerpo fabricado en goma-caucho, cerdas elaboradas en polipropileno, con mango tipo planchita	Unidad	$11.374,00	9	102.366,00
85	Cepillo Para lavar pisos con cuerpo fabricado en goma-caucho, posee una banda de caucho para secar el piso, cerdas elaboradas en polipropileno extra resistentes, con mango de madera, Dimensiones del Producto: Largo: 22-25cm; Ancho: 6-8 cm; Alto: 8-9.5 cm	Unidad	$17.547,00	6	105.282,00
86	Cepillo industrial de fibra sintética dura para barrido exterior de suelos duros o lisos de cemento, piedra, asfalto, 60 cm de largo y gancho para colgar.	Unidad	$20.585,00	6	123.510,00
87	Guante caucho industrial Elaborados en látex de caucho natural centrifugado. Libre de defectos. Contiene una sustancia antibacterial que evita la propagación de las bacterias más comunes. Calibre mínimo de 30	Unidad	$5.802,00	3	17.406,00
88	Trapeador de fibra de algodón. Elaborado con hilaza de algodón natural- Mecha con peso mínimo 250 gr y extensión mínima de 30 cm de largo- Encabado con mango de madera con una extensión mínima de 140 cm - con soporte	Unidad	$27.769,00	6	166.614,00
89	Trapeadores tipo estándar. Mango de 120 cm de largo para utensilios de aseo enroscable con gancho para colgar resistente y durable en aluminio	Unidad	$17.030,00	6	102.180,00
VALOR TOTAL BATOT2					**1.415.351**

BATOT21

A-02-02-01-003-006 - PRODUCTOS DE CAUCHO Y PLÁSTICO

Continuación Acta No. **2024869010224006**/ de recibo a satisfacción correspondientes al Contrato de Suministro No.044-2024

ACTA DE RECIBO A SATISFACCIÓN DE BIENES Y SERVICIOS					
ITEM	**DESCRIPCION DEL ELEMENTO**	**UNIDAD DE MEDIDA**	**PRECIO UNITARIO**	**CANT**	**VALOR TOTAL**
55	Chupa para sanitario. Tipo campana- Chupa elaborada en caucho- Diámetro mínimo de 12 cm - Mango elaborado en madera - Mango con longitud mínima de 33 cm	Unidad	$13.904,00	4	55.616,00
56	Guante de nitrilo. Fabricado con Nitrilo (Acrilo-Nitrilo-Butadieno) de color azul. Exento de látex de caucho natural Material elástico, que no oprime, evitando la fatiga del usuario.	Unidad	$9.081,00	5	45.405,00
57	Bolsa Elaborada en polietileno de baja densidad- De color negro- Calibre 200- Tamaño: 70x100cm de largo. Presentación: paquete x 6 unidades	Unidad	$3.556,00	5	17.780,00
58	Bolsa Elaborada en polietileno de baja densidad- De color negro- Calibre 2- Tamaño de 40 cm de ancho por 40 cm de largo. Presentación: paquete x 6 unidades	Unidad	$8.169,00	5	40.845,00
59	Bolsa: Elaborada en polietileno de baja densidad- De color negro- Calibre 200- Tamaño 60x90 - 65x100 cm de largo. Presentación: paquete x 6 unidades	Unidad	$9.392,00	5	46.960,00
60	Bolsa: Elaborada en polietileno de baja densidad- De color negro- Calibre 300- Tamaño 80x120cm de largo. Presentación: paquete x 6 unidades	Unidad	$5.427,00	5	27.135,00
61	Bolsa: Elaborada en polietileno de baja densidad- De color negro- Calibre 300- Tamaño 90x120cm de largo. Presentación: paquete x 6 unidades	Unidad	$6.175,00	5	30.875,00
62	Bolsa Elaborada en polietileno de baja densidad- De color Gris, Verde, Roja, Azul, Calibre 200- Tamaño: 70x100cm de largo. Presentación: paquete x 6 unidades	Unidad	$4.305,00	5	21.525,00
66	Balde Elaborado en plástico- Capacidad de mínima de 12 litros- Con manija móvil - Con "pico" anti derrames	Unidad	$12.164,00	4	48.656,00
68	Recogedor de plástico Elaborado en plástico- Con banda de goma- Mango plástico con longitud mínima de 70 cm	Unidad	$11.591,00	4	46.364,00
69	Caneca para la basura: cuerpo plástico. Con mecanismo de pedal para abrir y cerrar tapa. Con capacidad mínima de 10 litros. Diseño para baño	Unidad	$18.857,00	4	75.428,00
70	Caneca para la basura: Cuerpo plástico sin tapa. Con capacidad mínima de 10 litros. Diseño para baño	Unidad	$15.000,00	5	75.000,00
A-02-02-01-003-007 - VIDRIO Y PRODUCTOS DE VIDRIO Y OTROS PRODUCTOS NO METÁLICOS N.C.P.					
76	Bayetilla (roja o blanca) En tela fileteada diferente color sin estampar. Medidas: 30cmx50cm	Unidad	$14.113,00	4	56.452,00
77	Limpión de toalla. En tela de toalla fileteada - Color blanco sin estampado - Tamaño mínimo de 48cm de largo por 50cm de ancho.	Unidad	$13.281,00	4	53.124,00

Continuación Acta No. **2024869010224006/** de recibo a satisfacción correspondientes al Contrato de Suministro No.044-2024

ACTA DE RECIBO A SATISFACCIÓN DE BIENES Y SERVICIOS					
A-02-02-01-003-008 OTROS BIENES TRANSPORTABLES N.C.P.					
80	Churrusco para baño Cerdas duras elaboradas en fibras plásticas- Extensión mínima de las cerdas es de 2,5 cm- Base y mango elaborados en plástico- Mango con longitud mínima de 33 cm	Unidad	$5.802,00	7	40.614,00
81	Escoba barre prados. Rastrillo manual curvo, en plástico, de (15-23) dientes ,con mango en madera	Unidad	$12.913,00	8	103.304,00
82	Escoba suave. Cerdas suaves elaboradas con PET calibre entre 0,3 y 0,4 mm.- Área de barrido mínima de 35 cm de largo por 8 cm de ancho por 10 cm de alto- Material de base en plástico con acople tipo rosca- Mango metálico con una extensión mínima de 140 cm	Unidad	$10.105,00	15	151.575,00
85	Cepillo Para lavar pisos con cuerpo fabricado en goma-caucho, posee una banda de caucho para secar el piso, cerdas elaboradas en polipropileno extra resistentes, con mango de madera, Dimensiones del Producto: Largo: 22-25cm; Ancho: 6-8 cm; Alto: 8-9.5 cm	Unidad	$17.547,00	5	87.735,00
86	Cepillo industrial de fibra sintética dura para barrido exterior de suelos duros o lisos de cemento, piedra, asfalto, 60 cm de largo y gancho para colgar.	Unidad	$20.585,00	8	164.680,00
87	Guante caucho industrial Elaborados en látex de caucho natural centrifugado. Libre de defectos. Contiene una sustancia antibacterial que evita la propagación de las bacterias más comunes. Calibre mínimo de 30	Unidad	$5.802,00	8	46.416,00
88	Trapeador de fibra de algodón. Elaborado con hilaza de algodón natural- Mecha con peso mínimo 250 gr y extensión mínima de 30 cm de largo- Encabado con mango de madera con una extensión mínima de 140 cm - con soporte	Unidad	$27.769,00	8	222.152,00
89	Trapeadores tipo estándar. Mango de 120 cm de largo para utensilios de aseo enroscable con gancho para colgar resistente y durable en aluminio	Unidad	$17.030,00	8	136.240,00
VALOR TOTAL BATOT21					**1.593.881**

BATOT22

A-02-02-01-003-006 - PRODUCTOS DE CAUCHO Y PLÁSTICO					
ITEM	**DESCRIPCION DEL ELEMENTO**	**UNIDAD DE MEDIDA**	**PRECIO UNITARIO**	**CANT**	**VALOR TOTAL**
55	Chupa para sanitario. Tipo campana- Chupa elaborada en caucho- Diámetro mínimo de 12 cm - Mango elaborado en madera - Mango con longitud mínima de 33 cm	Unidad	$13.904,00	3	41.712,00

Continuación Acta No. **2024869010224006**/ de recibo a satisfacción correspondientes al Contrato de Suministro No.044-2024

ACTA DE RECIBO A SATISFACCIÓN DE BIENES Y SERVICIOS					
56	Guante de nitrilo. Fabricado con Nitrilo (Acrilo-Nitrilo-Butadieno) de color azul. Exento de látex de caucho natural Material elástico, que no oprime, evitando la fatiga del usuario.	Unidad	$9.081,00	3	27.243,00
57	Bolsa Elaborada en polietileno de baja densidad- De color negro- Calibre 200- Tamaño: 70x100cm de largo. Presentación: paquete x 6 unidades	Unidad	$3.556,00	3	10.668,00
58	Bolsa Elaborada en polietileno de baja densidad- De color negro- Calibre 2- Tamaño de 40 cm de ancho por 40 cm de largo. Presentación: paquete x 6 unidades	Unidad	$8.169,00	2	16.338,00
59	Bolsa: Elaborada en polietileno de baja densidad- De color negro- Calibre 200- Tamaño 60x90 - 65x100 cm de largo. Presentación: paquete x 6 unidades	Unidad	$9.392,00	2	18.784,00
60	Bolsa: Elaborada en polietileno de baja densidad- De color negro- Calibre 300- Tamaño 80x120cm de largo. Presentación: paquete x 6 unidades	Unidad	$5.427,00	2	10.854,00
61	Bolsa: Elaborada en polietileno de baja densidad- De color negro- Calibre 300- Tamaño 90x120cm de largo. Presentación: paquete x 6 unidades	Unidad	$6.175,00	2	12.350,00
62	Bolsa Elaborada en polietileno de baja densidad- De color Gris, Verde, Roja, Azul, Calibre 200- Tamaño: 70x100cm de largo. Presentación: paquete x 6 unidades	Unidad	$4.305,00	2	8.610,00
65	Bolsa: Elaborada en polietileno de baja densidad- De color Gris, Verde, Roja, Azul- Calibre 300- Tamaño 90x120cm de largo. Presentación: paquete x 6 unidades	Unidad	$13.683,00	3	41.049,00
67	Esponja para platos Doble uso (material de esponjilla blanda y abrasiva)- Tamaño mínimo de 7 cm de largo por 10 cm de ancho	Unidad	$1.440,00	3	4.320,00
68	Recogedor de plástico Elaborado en plástico- Con banda de goma- Mango plástico con longitud mínima de 70 cm	Unidad	$11.591,00	3	34.773,00
69	Caneca para la basura: cuerpo plástico. Con mecanismo de pedal para abrir y cerrar tapa. Con capacidad mínima de 10 litros. Diseño para baño	Unidad	$18.857,00	1	18.857,00
70	Caneca para la basura: Cuerpo plástico sin tapa. Con capacidad mínima de 10 litros. Diseño para baño	Unidad	$15.000,00	2	30.000,00
71	Dispensador de Jabón Líquido O Gel Antibacterial color blanco o Negro, capacidad de volumen 500ml Material Polipropileno - Polímero de alto impacto, Tipo de instalación: De pared, con sistema reenvasable, construido con un plástico de alta resistencia al impacto, Con válvula unidireccional que evita que el producto se contamine, Volumen máximo entregado por push 0.8 ml o 0.8 g, Alto 16.5 cm - Ancho 9.2 cm – Largo 10.7 cm	Unidad	$29.943,00	2	59.886,00
72	Dispensador de Toallas de Manos plástico para toallas de papel en Z interfoliadas, Dimensiones del producto Cara contra la pared Altura x Ancho	Unidad	$43.042,00	2	86.084,00

Continuación Acta No. **2024869010224006/** de recibo a satisfacción correspondientes al Contrato de Suministro No.044-2024

ACTA DE RECIBO A SATISFACCIÓN DE BIENES Y SERVICIOS					
	x Profundidad 19 cm x 26 cm x 10 cm, Capacidad de toallas 150, Material Plástico de alta resistencia, Tipo de sistema manual, Tipo de papel Intercalado, Sistema con llave plástica para recarga de toallas, Capacidad 1 paquete de toallas.				
73	Canecas plásticas de Vaivén originales de 55 litros con tapa Vaivén. (Colores verde – negro- rojo – banco) medidas caneca largo x ancho x alto 38x27x70, canecas marcadas según la utilidad por color, cada uno de los recipientes deberá estar plenamente identificado, según el código de colores definido por el ICONTEC en su Norma Técnica Colombiana, (soporte y estructura para 4 recipientes Plásticos resistentes para la Separación de residuos) punto ecológico reglamentario con estructura.	Unidad	$56.143,00	2	112.286,00
A-02-02-01-003-007 - VIDRIO Y PRODUCTOS DE VIDRIO Y OTROS PRODUCTOS NO METÁLICOS N.C.P.					
76	Bayetilla (roja o blanca) En tela fileteada diferente color sin estampar. Medidas: 30cmx50cm	Unidad	$14.113,00	4	56.452,00
77	Limpión de toalla. En tela de toalla fileteada - Color blanco sin estampado - Tamaño mínimo de 48cm de largo por 50cm de ancho.	Unidad	$13.281,00	4	53.124,00
A-02-02-01-003-008 OTROS BIENES TRANSPORTABLES N.C.P.					
80	Churrusco para baño Cerdas duras elaboradas en fibras plásticas- Extensión mínima de las cerdas es de 2,5 cm- Base y mango elaborados en plástico- Mango con longitud mínima de 33 cm	Unidad	$5.802,00	8	46.416,00
81	Escoba barre prados. Rastrillo manual curvo, en plástico, de (15-23) dientes ,con mango en madera	Unidad	$12.913,00	9	116.217,00
82	Escoba suave. Cerdas suaves elaboradas con PET calibre entre 0,3 y 0,4 mm.- Área de barrido mínima de 35 cm de largo por 8 cm de ancho por 10 cm de alto- Material de base en plástico con acople tipo rosca- Mango metálico con una extensión mínima de 140 cm	Unidad	$10.105,00	8	80.840,00
85	Cepillo Para lavar pisos con cuerpo fabricado en goma-caucho, posee una banda de caucho para secar el piso, cerdas elaboradas en polipropileno extra resistentes, con mango de madera, Dimensiones del Producto: Largo: 22-25cm; Ancho: 6-8 cm; Alto: 8-9,5 cm	Unidad	$17.547,00	8	140.376,00
86	Cepillo industrial de fibra sintética dura para barrido exterior de suelos duros o lisos de cemento, piedra, asfalto, 60 cm de largo y gancho para colgar.	Unidad	$20.585,00	8	164.680,00
87	Guante caucho industrial Elaborados en látex de caucho natural centrifugado. Libre de defectos. Contiene una sustancia antibacterial que evita la	Unidad	$5.802,00	8	46.416,00

Continuación Acta No. **2024869010224006/** de recibo a satisfacción correspondientes al Contrato de Suministro No.044-2024

ACTA DE RECIBO A SATISFACCIÓN DE BIENES Y SERVICIOS					
	propagación de las bacterias más comunes. Calibre mínimo de 30				
88	Trapeador de fibra de algodón. Elaborado con hilaza de algodón natural- Mecha con peso mínimo 250 gr y extensión mínima de 30 cm de largo- Encabado con mango de madera con una extensión mínima de 140 cm - con soporte	Unidad	$27.769,00	8	222.152,00
89	Trapesdores tipo estándar. Mango de 120 cm de largo para utensilios de aseo enroscable con gancho para colgar resistente y durable en aluminio	Unidad	$17.030,00	8	136.240,00
VALOR TOTAL BATOT22					**1.596.727**

BATOT3

A-02-02-01-003-006 - PRODUCTOS DE CAUCHO Y PLÁSTICO					
ITEM	**DESCRIPCION DEL ELEMENTO**	**UNIDAD DE MEDIDA**	**PRECIO UNITARIO**	**CANT**	**VALOR TOTAL**
55	Chupa para sanitario. Tipo campana- Chupa elaborada en caucho- Diámetro mínimo de 12 cm - Mango elaborado en madera - Mango con longitud mínima de 33 cm	Unidad	$13.904,00	3	41.712,00
56	Guante de nitrilo. Fabricado con Nitrilo (Acrilo-Nitrilo-Butadieno) de color azul. Exento de látex de caucho natural Material elástico, que no oprime, evitando la fatiga del usuario.	Unidad	$9.081,00	3	27.243,00
57	Bolsa Elaborada en polietileno de baja densidad- De color negro- Calibre 200- Tamaño: 70x100cm de largo. Presentación: paquete x 6 unidades	Unidad	$3.556,00	3	10.668,00
58	Bolsa Elaborada en polietileno de baja densidad- De color negro- Calibre 2- Tamaño de 40 cm de ancho por 40 cm de largo. Presentación: paquete x 6 unidades	Unidad	$8.169,00	3	24.507,00
59	Bolsa: Elaborada en polietileno de baja densidad- De color negro- Calibre 200- Tamaño 60x90 - 65x100 cm de largo. Presentación: paquete x 6 unidades	Unidad	$9.392,00	3	28.176,00
60	Bolsa: Elaborada en polietileno de baja densidad- De color negro- Calibre 300- Tamaño 80x120cm de largo. Presentación: paquete x 6 unidades	Unidad	$5.427,00	3	16.281,00
61	Bolsa: Elaborada en polietileno de baja densidad- De color negro- Calibre 300- Tamaño 90x120cm de largo. Presentación: paquete x 6 unidades	Unidad	$6.175,00	3	18.525,00
62	Bolsa Elaborada en polietileno de baja densidad- De color Gris, Verde, Roja, Azul, Calibre 200- Tamaño: 70x100cm de largo. Presentación: paquete x 6 unidades	Unidad	$4.305,00	3	12.915,00
63	Bolsa Elaborada en polietileno de baja densidad- De color Gris, Verde, Roja, Azul - Calibre 2- Tamaño de 40 cm de ancho por 40 cm de largo. Presentación: paquete x 6 unidades	Unidad	$2.994,00	4	11.976,00

Continuación Acta No. **2024869010224006/** de recibo a satisfacción correspondientes al Contrato de Suministro No.044-2024

ACTA DE RECIBO A SATISFACCIÓN DE BIENES Y SERVICIOS					
64	Bolsa: Elaborada en polietileno de baja densidad- De color Gris, Verde, Roja, Azul- Calibre 300- Tamaño 80x120cm de largo. Presentación: paquete x 6 unidades	Unidad	$5.802,00	4	23.208,00
65	Bolsa: Elaborada en polietileno de baja densidad- De color Gris, Verde, Roja, Azul- Calibre 300- Tamaño 90x120cm de largo. Presentación: paquete x 6 unidades	Unidad	$13.683,00	3	41.049,00
66	Balde Elaborado en plástico- Capacidad de mínima de 12 litros- Con manija móvil - Con "pico" anti derrames	Unidad	$12.164,00	3	36.492,00
67	Esponja para platos Doble uso (material de esponjilla blanda y abrasiva)- Tamaño mínimo de 7 cm de largo por 10 cm de ancho	Unidad	$1.440,00	-	-
68	Recogedor de plástico Elaborado en plástico- Con banda de goma- Mango plástico con longitud mínima de 70 cm	Unidad	$11.591,00	4	46.364,00
69	Caneca para la basura: cuerpo plástico. Con mecanismo de pedal para abrir y cerrar tapa. Con capacidad mínima de 10 litros. Diseño para baño	Unidad	$18.857,00	4	75.428,00
70	Caneca para la basura: Cuerpo plástico sin tapa. Con capacidad mínima de 10 litros. Diseño para baño	Unidad	$15.000,00	4	60.000,00
A-02-02-01-003-007 - VIDRIO Y PRODUCTOS DE VIDRIO Y OTROS PRODUCTOS NO METÁLICOS N.C.P.					
76	Bayetilla (roja o blanca) En tela fileteada diferente color sin estampar. Medidas: 30cmx50cm	Unidad	$14.113,00	4	56.452,00
77	Limpión de toalla. En tela de toalla fileteada - Color blanco sin estampado - Tamaño mínimo de 48cm de largo por 50cm de ancho.	Unidad	$13.281,00	3	39.843,00
A-02-02-01-003-008 OTROS BIENES TRANSPORTABLES N.C.P.					
80	Churrusco para baño Cerdas duras elaboradas en fibras plásticas- Extensión mínima de las cerdas es de 2,5 cm- Base y mango elaborados en plástico- Mango con longitud mínima de 33 cm	Unidad	$5.802,00	5	29.010,00
81	Escoba barre prados. Rastrillo manual curvo, en plástico, de (15-23) dientes ,con mango en madera	Unidad	$12.913,00	5	64.565,00
82	Escoba suave. Cerdas suaves elaboradas con PET calibre entre 0,3 y 0,4 mm.- Área de barrido mínima de 35 cm de largo por 8 cm de ancho por 10 cm de alto- Material de base en plástico con acople tipo rosca- Mango metálico con una extensión mínima de 140 cm	Unidad	$10.105,00	5	50.525,00
83	Escoba: Cerdas duras elaboradas con PET calibre entre 0,4 y 0,6 mm.- Área de barrido mínima de 25 cm de largo por 8 cm de ancho por 10 cm de alto- Material de base en plástico con acople tipo rosca- Mango metálico con una extensión mínima de 140 cm	Unidad	$8.983,00	4	35.932,00

Continuación Acta No. **2024869010224006**/ de recibo a satisfacción correspondientes al Contrato de Suministro No.044-2024

ACTA DE RECIBO A SATISFACCIÓN DE BIENES Y SERVICIOS					
84	Cepillo de mano: para lavar pisos con cuerpo fabricado en goma-caucho, cerdas elaboradas en polipropileno, con mango tipo planchita	Unidad	$11.374,00	5	56.870,00
85	Cepillo Para lavar pisos con cuerpo fabricado en goma-caucho, posee una banda de caucho para secar el piso, cerdas elaboradas en polipropileno extra resistentes, con mango de madera, Dimensiones del Producto: Largo: 22-25cm; Ancho: 6-8 cm; Alto: 8-9.5 cm	Unidad	$17.547,00	5	87.735,00
87	Guante caucho industrial Elaborados en látex de caucho natural centrifugado. Libre de defectos. Contiene una sustancia antibacterial que evita la propagación de las bacterias más comunes. Calibre mínimo de 30	Unidad	$5.802,00	16	92.832,00
88	Trapeador de fibra de algodón. Elaborado con hilaza de algodón natural- Mecha con peso mínimo 250 gr y extensión mínima de 30 cm de largo- Encabado con mango de madera con una extensión mínima de 140 cm - con soporte	Unidad	$27.769,00	10	277.690,00
89	Trapeadores tipo estándar. Mango de 120 cm de largo para utensilios de aseo enroscable con gancho para colgar resistente y durable en aluminio	Unidad	$17.030,00	9	153.270,00
VALOR TOTAL BATOT3					1.419.628

BATOT70

A-02-02-01-003-006 - PRODUCTOS DE CAUCHO Y PLÁSTICO					
ITEM	DESCRIPCION DEL ELEMENTO	UNIDAD DE MEDIDA	PRECIO UNITARIO	CANT	VALOR TOTAL
56	Guante de nitrilo. Fabricado con Nitrilo (Acrilo-Nitrilo-Butadieno) de color azul. Exento de látex de caucho natural Material elástico, que no oprime, evitando la fatiga del usuario.	Unidad	$9.081,00	4	36.324,00
57	Bolsa Elaborada en polietileno de baja densidad- De color negro- Calibre 200- Tamaño: 70x100cm de largo. Presentación: paquete x 6 unidades	Unidad	$3.556,00	15	53.340,00
58	Bolsa Elaborada en polietileno de baja densidad- De color negro- Calibre 2- Tamaño de 40 cm de ancho por 40 cm de largo. Presentación: paquete x 6 unidades	Unidad	$8.169,00	8	65.352,00
59	Bolsa: Elaborada en polietileno de baja densidad- De color negro- Calibre 200- Tamaño 60x90 - 65x100 cm de largo. Presentación: paquete x 6 unidades	Unidad	$9.392,00	7	65.744,00
60	Bolsa: Elaborada en polietileno de baja densidad- De color negro- Calibre 300- Tamaño 80x120cm de largo. Presentación: paquete x 6 unidades	Unidad	$5.427,00	5	27.135,00
61	Bolsa: Elaborada en polietileno de baja densidad- De color negro- Calibre 300- Tamaño 90x120cm de largo. Presentación: paquete x 6 unidades	Unidad	$6.175,00	5	30.875,00

Continuación Acta No. **2024869010224006/** de recibo a satisfacción correspondientes al Contrato de Suministro No.044-2024

ACTA DE RECIBO A SATISFACCIÓN DE BIENES Y SERVICIOS					
66	Balde Elaborado en plástico- Capacidad de mínima de 12 litros- Con manija móvil - Con "pico" anti derrames	Unidad	$12.164,00	5	60.820,00
68	Recogedor de plástico Elaborado en plástico- Con banda de goma- Mango plástico con longitud mínima de 70 cm	Unidad	$11.591,00	5	57.955,00
69	Caneca para la basura: cuerpo plástico. Con mecanismo de pedal para abrir y cerrar tapa. Con capacidad mínima de 10 litros. Diseño para baño	Unidad	$18.857,00	4	75.428,00
A-02-02-01-003-007 - VIDRIO Y PRODUCTOS DE VIDRIO Y OTROS PRODUCTOS NO METÁLICOS N.C.P.					
77	Limpión de toalla. En tela de toalla fileteada - Color blanco sin estampado - Tamaño mínimo de 48cm de largo por 50cm de ancho.	Unidad	$13.281,00	2	26.562,00
79	Paño Microfibra, Capacidad de Absorción Hasta 8 veces su peso en agua, Absorción 30%, Limpieza 70%, Dimensiones 40.64 cm x 40.64 cm, Color oscuro, Usos Limpia el polvo, Seca, Pule, Encera	Unidad	$9.771,00	7	68.397,00
A-02-02-01-003-008 OTROS BIENES TRANSPORTABLES N.C.P.					
81	Escoba barre prados. Rastrillo manual curvo, en plástico, de (15-23) dientes ,con mango en madera	Unidad	$12.913,00	13	167.869,00
82	Escoba suave. Cerdas suaves elaboradas con PET calibre entre 0,3 y 0,4 mm.- Área de barrido mínima de 35 cm de largo por 8 cm de ancho por 10 cm de alto- Material de base en plástico con acople tipo rosca- Mango metálico con una extensión mínima de 140 cm	Unidad	$10.105,00	20	202.100,00
83	Escoba: Cerdas duras elaboradas con PET calibre entre 0,4 y 0,6 mm.- Área de barrido mínima de 25 cm de largo por 8 cm de ancho por 10 cm de alto- Material de base en plástico con acople tipo rosca- Mango metálico con una extensión mínima de 140 cm	Unidad	$8.983,00	5	44.915,00
85	Cepillo Para lavar pisos con cuerpo fabricado en goma-caucho, posee una banda de caucho para secar el piso, cerdas elaboradas en polipropileno extra resistentes, con mango de madera. Dimensiones del Producto: Largo: 22-25cm; Ancho: 6-8 cm; Alto: 8-9.5 cm	Unidad	$17.547,00	5	87.735,00
87	Guante caucho industrial Elaborados en látex de caucho natural centrifugado. Libre de defectos. Contiene una sustancia antibacterial que evita la propagación de las bacterias más comunes. Calibre mínimo de 30	Unidad	$5.802,00	10	58.020,00
91	Trapeador de fibra de algodón. Elaborado con hilaza de algodón natural- Mecha con peso mínimo 500 gr y extensión mínima de 30 cm de largo- Encabado con mango de madera con una extensión mínima de 140 cm - con soporte	Unidad	$11.229,00	20	224.580,00
92	Limpiavidrios Extensible Largo para Alturas máxima alcanzada + 4metros Aproximadamente, Altura minina 152 cm, Mango aluminio y esponja	Unidad	$24.000,00	1	24.000,00

Continuación Acta No. **2024869010224006**/ de recibo a satisfacción correspondientes al Contrato de Suministro No.044-2024

ACTA DE RECIBO A SATISFACCIÓN DE BIENES Y SERVICIOS					
	enmallada, Ancho mopa 30 cm. Material Polipropileno/aluminio/material absorbente, color oscuro para uso exterior e interior.				
95	Plumero Quitatelarañas. Alto 24 cm, Ancho 21 cm, Largo 9 cm, Material Fibra de escoba suave, Color Surtido, Incluye Alambre galvanizado, se adapta a cualquier mango rosca nacional, con rosca en su soporte, mango extensible hasta de 3 metros.	Unidad	$18.686,00	2	37.372,00
VALOR TOTAL BATOT70					**1.414.523**

BICAZ

A-02-02-01-003-006 - PRODUCTOS DE CAUCHO Y PLÁSTICO					
ITEM	**DESCRIPCION DEL ELEMENTO**	**UNIDAD DE MEDIDA**	**PRECIO UNITARIO**	**CANT**	**VALOR TOTAL**
55	Chupa para sanitario. Tipo campana- Chupa elaborada en caucho- Diámetro mínimo de 12 cm - Mango elaborado en madera - Mango con longitud mínima de 33 cm	Unidad	$13.904,00	3	41.712,00
56	Guante de nitrilo. Fabricado con Nitrilo (Acrilo-Nitrilo-Butadieno) de color azul. Exento de látex de caucho natural Material elástico, que no oprime, evitando la fatiga del usuario.	Unidad	$9.081,00	4	36.324,00
57	Bolsa Elaborada en polietileno de baja densidad- De color negro- Calibre 200- Tamaño: 70x100cm de largo. Presentación: paquete x 6 unidades	Unidad	$3.556,00	4	14.224,00
58	Bolsa Elaborada en polietileno de baja densidad- De color negro- Calibre 2- Tamaño de 40 cm de ancho por 40 cm de largo. Presentación: paquete x 6 unidades	Unidad	$8.169,00	4	32.676,00
59	Bolsa: Elaborada en polietileno de baja densidad- De color negro- Calibre 200- Tamaño 60x90 - 65x100 cm de largo. Presentación: paquete x 6 unidades	Unidad	$9.392,00	4	37.568,00
60	Bolsa: Elaborada en polietileno de baja densidad- De color negro- Calibre 300- Tamaño 80x120cm de largo. Presentación: paquete x 6 unidades	Unidad	$5.427,00	3	16.281,00
61	Bolsa: Elaborada en polietileno de baja densidad- De color negro- Calibre 300- Tamaño 90x120cm de largo. Presentación: paquete x 6 unidades	Unidad	$6.175,00	4	24.700,00
62	Bolsa Elaborada en polietileno de baja densidad- De color Gris, Verde, Roja, Azul, Calibre 200- Tamaño: 70x100cm de largo. Presentación: paquete x 6 unidades	Unidad	$4.305,00	5	21.525,00
63	Bolsa Elaborada en polietileno de baja densidad- De color Gris, Verde, Roja, Azul - Calibre 2- Tamaño de 40 cm de ancho por 40 cm de largo. Presentación: paquete x 6 unidades	Unidad	$2.994,00	5	14.970,00
64	Bolsa: Elaborada en polietileno de baja densidad- De color Gris, Verde, Roja, Azul- Calibre 300-	Unidad	$5.802,00	5	29.010,00

Continuación Acta No. **2024869010224006**/ de recibo a satisfacción correspondientes al Contrato de Suministro No.044-2024

ACTA DE RECIBO A SATISFACCIÓN DE BIENES Y SERVICIOS					
	Tamaño 80x120cm de largo. Presentación: paquete x 6 unidades				
65	Bolsa: Elaborada en polietileno de baja densidad- De color Gris, Verde, Roja, Azul- Calibre 300- Tamaño 90x120cm de largo. Presentación: paquete x 6 unidades	Unidad	$13.683,00	5	68.415,00
66	Balde Elaborado en plástico- Capacidad de mínima de 12 litros- Con manija móvil - Con "pico" anti derrames	Unidad	$12.164,00	2	24.328,00
68	Recogedor de plástico Elaborado en plástico- Con banda de goma- Mango plástico con longitud mínima de 70 cm	Unidad	$11.591,00	6	69.546,00
69	Caneca para la basura: cuerpo plástico. Con mecanismo de pedal para abrir y cerrar tapa. Con capacidad mínima de 10 litros. Diseño para baño	Unidad	$18.857,00	8	150.856,00
70	Caneca para la basura: Cuerpo plástico sin tapa. Con capacidad mínima de 10 litros. Diseño para baño	Unidad	$15.000,00	8	120.000,00
71	Dispensador de Jabón Liquido O Gel Antibacterial color blanco o Negro, capacidad de volumen 500ml Material Polipropileno - Polímero de alto impacto, Tipo de instalación: De pared, con sistema reenvasable, construido con un plástico de alta resistencia al impacto, Con válvula unidireccional que evita que el producto se contamine, Volumen máximo entregado por push 0.8 ml o 0.8 g, Alto 16.5 cm - Ancho 9.2 cm – Largo 10.7 cm	Unidad	$29.943,00	5	149.715,00
72	Dispensador de Toallas de Manos plástico para toallas de papel en Z interfoliadas, Dimensiones del producto Cara contra la pared Altura x Ancho x Profundidad 19 cm x 26 cm x 10 cm, Capacidad de toallas 150, Material Plástico de alta resistencia, Tipo de sistema manual, Tipo de papel Intercalado, Sistema con llave plástica para recarga de toallas, Capacidad 1 paquete de toallas.	Unidad	$43.042,00	5	215.210,00
73	Canecas plásticas de Vaivén originales de 55 litros con tapa Vaivén. (Colores verde – negro- rojo – banco) medidas caneca largo x ancho x alto 38x27x70, canecas marcadas según la utilidad por color, cada uno de los recipientes deberá estar plenamente identificado, según el código de colores definido por el ICONTEC en su Norma Técnica Colombiana, (soporte y estructura para 4 recipientes Plásticos resistentes para la Separación de residuos) punto ecológico reglamentario con estructura.	Unidad	$56.143,00	1	56.143,00
74	Canecas plásticas de Vaivén de 53 litros con tapa Vaivén. (Colores negro) medidas caneca largo x ancho x alto 39x29x71, canecas marcadas según la utilidad del color.	Unidad	$46.785,00	1	46.785,00
A-02-02-01-003-007 - VIDRIO Y PRODUCTOS DE VIDRIO Y OTROS PRODUCTOS NO METÁLICOS N.C.P.					

Continuación Acta No. **2024869010224006**/ de recibo a satisfacción correspondientes al Contrato de Suministro No.044-2024

ACTA DE RECIBO A SATISFACCIÓN DE BIENES Y SERVICIOS					
76	Bayetilla (roja o blanca) En tela fileteada diferente color sin estampar. Medidas: 30cmx50cm	Unidad	$14.113,00	10	141.130,00
77	Limpión de toalla. En tela de toalla fileteada - Color blanco sin estampado - Tamaño mínimo de 48cm de largo por 50cm de ancho.	Unidad	$13.281,00	10	132.810,00
78	Paños de limpieza color blanco 28x42cm, Hechos de polipropileno y celulosa, poseen una excelente resistencia garantizando una alta reutilización y su uso en cualquier tipo de superficie. Rollo de 88 hojas o franjas para limpieza. Ultra absorbente y resistente para mayor absorción de aceites y líquidos	Paquete	$6.737,00	10	67.370,00
79	Paño Microfibra, Capacidad de Absorción Hasta 8 veces su peso en agua, Absorción 30%, Limpieza 70%, Dimensiones 40.64 cm x 40.64 cm, Color oscuro, Usos Limpia el polvo, Seca, Pule, Encera	Unidad	$9.771,00	9	87.939,00
A-02-02-01-003-008 OTROS BIENES TRANSPORTABLES N.C.P.					
80	Churrusco para baño Cerdas duras elaboradas en fibras plásticas- Extensión mínima de las cerdas es de 2,5 cm- Base y mango elaborados en plástico- Mango con longitud mínima de 33 cm	Unidad	$5.802,00	20	116.040,00
81	Escoba barre prados. Rastrillo manual curvo, en plástico, de (15-23) dientes ,con mango en madera	Unidad	$12.913,00	30	387.390,00
82	Escoba suave. Cerdas suaves elaboradas con PET calibre entre 0,3 y 0,4 mm.- Área de barrido mínima de 35 cm de largo por 8 cm de ancho por 10 cm de alto- Material de base en plástico con acople tipo rosca- Mango metálico con una extensión mínima de 140 cm	Unidad	$10.105,00	39	394.095,00
83	Escoba: Cerdas duras elaboradas con PET calibre entre 0,4 y 0,6 mm.- Área de barrido mínima de 25 cm de largo por 8 cm de ancho por 10 cm de alto- Material de base en plástico con acople tipo rosca- Mango metálico con una extensión mínima de 140 cm	Unidad	$8.983,00	35	314.405,00
84	Cepillo de mano: para lavar pisos con cuerpo fabricado en goma-caucho, cerdas elaboradas en polipropileno, con mango tipo planchita	Unidad	$11.374,00	10	113.740,00
85	Cepillo Para lavar pisos con cuerpo fabricado en goma-caucho, posee una banda de caucho para secar el piso, cerdas elaboradas en polipropileno extra resistentes, con mango de madera, Dimensiones del Producto: Largo: 22-25cm; Ancho: 6-8 cm; Alto: 8-9.5 cm	Unidad	$11.374,00	15	263.205,00
86	Cepillo industrial de fibra sintética dura para barrido exterior de suelos duros o lisos de cemento, piedra, asfalto, 60 cm de largo y gancho para colgar.	Unidad	$20.585,00	25	514.625,00
87	Guante caucho industrial Elaborados en látex de caucho natural centrifugado. Libre de defectos. Contiene una sustancia antibacterial que evita la	Unidad	$5.802,00	20	116.040,00

Continuación Acta No. **2024869010224006/** de recibo a satisfacción correspondientes al Contrato de Suministro No.044-2024

ACTA DE RECIBO A SATISFACCIÓN DE BIENES Y SERVICIOS					
	propagación de las bacterias más comunes. Calibre mínimo de 30				
88	Trapeador de fibra de algodón. Elaborado con hilaza de algodón natural- Mecha con peso mínimo 250 gr y extensión mínima de 30 cm de largo- Encabado con mango de madera con una extensión mínima de 140 cm - con soporte	Unidad	$27.769,00	10	277.690,00
89	Trapeadores tipo estándar. Mango de 120 cm de largo para utensilios de aseo enroscable con gancho para colgar resistente y durable en aluminio	Unidad	$17.030,00	10	170.300,00
90	Balde de limpieza con escurridor prenda lateral de 20 a 30 litros y llantas para su movilidad	Unidad	$52.381,00	2	104.762,00
91	Trapeador de fibra de algodón. Elaborado con hilaza de algodón natural- Mecha con peso mínimo 500 gr y extensión mínima de 30 cm de largo- Encabado con mango de madera con una extensión mínima de 140 cm - con soporte	Unidad	$11.229,00	50	561.450,00
92	Limpiavidrios Extensible Largo para Alturas máxima alcanzada + 4metros Aproximadamente, Altura minina 152 cm, Mango aluminio y esponja enmallada, Ancho mopa 30 cm. Material Polipropileno/aluminio/material absorbente, color oscuro para uso exterior e interior.	Unidad	$24.000,00	15	360.000,00
93	Limpiavidrios Con Mango Extensible De 48 A 78 Cm con esponja enmallada Contenido Cabezal + palo extensible Material Polipropileno/aluminio/material absorbente, Alto 8.5 centimetros, Uso Limpieza, Ancho 20 centimetros, Color Multicolor, Espesor 1 centimetros, Peso: 257 gr, beneficios Mango extensible para llegar a lados dificiles, Caracteristicas Limpiavidrios con mango extensible Largo: 48-78 centimetros.	Unidad	$31.429,00	5	157.145,00
94	Plumero con mango en pasta ergonómicamente, agujero en su punta para colgar. Parte superior elaborado en micro-fibra de suave textura que permite una máxima atracción del polvo y partículas pequeñas, caracteristicas Color oscuro, Dimensiones Largo Total 65cm Largo Fibra 45 cm x Mango 20 cm, Peso aproximado 115,5 gr, Material Micro-fibra y plástico,	Unidad	$11.229,00	5	56.145,00
95	Plumero Quitatelarañas, Alto 24 cm, Ancho 21 cm, Largo 9 cm, Material Fibra de escoba suave, Color Surtido, Incluye Alambre galvanizado, se adapta a cualquier mango rosca nacional, con rosca en su soporte, mango extensible hasta de 3 metros.	Unidad	$18.686,00	15	280.290,00
96	Balde de limpieza con escurridor con prensa lateral de 30 litros a 40 litros y llantas para su movilidad, alto 92 cm, ancho 43.5, cm, largo 65 cm, incluye Cubeta, rueda, escurridor, mango.	Unidad	$125.129,00	4	500.516,00
VALOR TOTAL BICAZ					**6.287.075**

Continuación Acta No. **2024869010224006**/ de recibo a satisfacción correspondientes al Contrato de Suministro No.044-2024

ACTA DE RECIBO A SATISFACCIÓN DE BIENES Y SERVICIOS

BIDEH1

A-02-02-01-003-006 - PRODUCTOS DE CAUCHO Y PLÁSTICO					
ITEM	**DESCRIPCION DEL ELEMENTO**	**UNIDAD DE MEDIDA**	**PRECIO UNITARIO**	**CANT**	**VALOR TOTAL**
56	Guante de nitrilo. Fabricado con Nitrilo (Acrilo-Nitrilo-Butadieno) de color azul. Exento de látex de caucho natural Material elástico, que no oprime, evitando la fatiga del usuario.	Unidad	$9.081,00	4	36.324,00
57	Bolsa Elaborada en polietileno de baja densidad- De color negro- Calibre 200- Tamaño: 70x100cm de largo. Presentación: paquete x 6 unidades	Unidad	$3.556,00	6	21.336,00
59	Bolsa: Elaborada en polietileno de baja densidad- De color negro- Calibre 200- Tamaño 60x90 - 65x100 cm de largo. Presentación: paquete x 6 unidades	Unidad	$9.392,00	1	9.392,00
62	Bolsa Elaborada en polietileno de baja densidad- De color Gris, Verde, Roja, Azul, Calibre 200- Tamaño: 70x100cm de largo. Presentación: paquete x 6 unidades	Unidad	$4.305,00	18	77.490,00
68	Recogedor de plástico Elaborado en plástico- Con banda de goma- Mango plástico con longitud mínima de 70 cm	Unidad	$11.591,00	4	46.364,00
A-02-02-01-003-007 - VIDRIO Y PRODUCTOS DE VIDRIO Y OTROS PRODUCTOS NO METÁLICOS N.C.P.					
77	Limpión de toalla. En tela de toalla fileteada - Color blanco sin estampado - Tamaño mínimo de 48cm de largo por 50cm de ancho.	Unidad	$13.281,00	21	271.173,00
78	Paños de limpieza color blanco 28x42cm, Hechos de polipropileno y celulosa, poseen una excelente resistencia garantizando una alta reutilización y su uso en cualquier tipo de superficie. Rollo de 88 hojas o franjas para limpieza. Ultra absorbente y resistente para mayor absorción de aceites y líquidos	Paquete	$6.737,00	20	202.100,00
79	Paño Microfibra, Capacidad de Absorción Hasta 8 veces su peso en agua, Absorción 30%, Limpieza 70%, Dimensiones 40.64 cm x 40.64 cm, Color oscuro, Usos Limpia el polvo, Seca, Pule, Encera	Unidad	$9.771,00	20	179.660,00
A-02-02-01-003-008 OTROS BIENES TRANSPORTABLES N.C.P.					
81	Escoba barre prados. Rastrillo manual curvo, en plástico, de (15-23) dientes ,con mango en madera	Unidad	$12.913,00	21	271.173,00
82	Escoba suave. Cerdas suaves elaboradas con PET calibre entre 0,3 y 0,4 mm.- Área de barrido mínima de 35 cm de largo por 8 cm de ancho por 10 cm de alto- Material de base en plástico con acople tipo rosca- Mango metálico con una extensión mínima de 140 cm	Unidad	$10.105,00	20	202.100,00

Continuación Acta No. **2024869010224006/** de recibo a satisfacción correspondientes al Contrato de Suministro No.044-2024

ACTA DE RECIBO A SATISFACCIÓN DE BIENES Y SERVICIOS					
83	Escoba: Cerdas duras elaboradas con PET calibre entre 0,4 y 0,6 mm.- Área de barrido mínima de 25 cm de largo por 8 cm de ancho por 10 cm de alto- Material de base en plástico con acople tipo rosca- Mango metálico con una extensión mínima de 140 cm	Unidad	$8.983,00	20	179.660,00
85	Cepillo Para lavar pisos con cuerpo fabricado en goma-caucho, posee una banda de caucho para secar el piso, cerdas elaboradas en polipropileno extra resistentes, con mango de madera, Dimensiones del Producto: Largo: 22-25cm; Ancho: 6-8 cm; Alto: 8-9.5 cm	Unidad	$17.547,00	10	175.470,00
86	Cepillo industrial de fibra sintética dura para barrido exterior de suelos duros o lisos de cemento, piedra, asfalto, 60 cm de largo y gancho para colgar.	Unidad	$20.585,00	6	123.510,00
88	Trapeador de fibra de algodón. Elaborado con hilaza de algodón natural- Mecha con peso mínimo 250 gr y extensión mínima de 30 cm de largo- Encabado con mango de madera con una extensión mínima de 140 cm - con soporte	Unidad	$27.769,00	13	360.997,00
92	Limpiavidrios Extensible Largo para Alturas máxima alcanzada + 4metros Aproximadamente, Altura mínima 152 cm, Mango aluminio y esponja enmallada, Ancho mopa 30 cm. Material Polipropileno/aluminio/material absorbente, color oscuro para uso exterior e interior.	Unidad	$24.000,00	1	24.000,00
VALOR TOTAL BIDEH1					**1.527.816**

BIGUE

A-02-02-01-003-006 - PRODUCTOS DE CAUCHO Y PLÁSTICO					
ITEM	**DESCRIPCION DEL ELEMENTO**	**UNIDAD DE MEDIDA**	**PRECIO UNITARIO**	**CANT**	**VALOR TOTAL**
55	Chupa para sanitario. Tipo campana- Chupa elaborada en caucho- Diámetro mínimo de 12 cm - Mango elaborado en madera - Mango con longitud mínima de 33 cm	Unidad	$13.904,00	5	69.520,00
57	Bolsa Elaborada en polietileno de baja densidad- De color negro- Calibre 200- Tamaño: 70x100cm de largo. Presentación: paquete x 6 unidades	Unidad	$3.556,00	10	35.560,00
58	Bolsa Elaborada en polietileno de baja densidad- De color negro- Calibre 2- Tamaño de 40 cm de ancho por 40 cm de largo. Presentación: paquete x 6 unidades	Unidad	$8.169,00	8	65.352,00
59	Bolsa: Elaborada en polietileno de baja densidad- De color negro- Calibre 200- Tamaño 60x90 - 65x100 cm de largo. Presentación: paquete x 6 unidades	Unidad	$9.392,00	15	140.880,00

Continuación Acta No. **2024869010224006**/ de recibo a satisfacción correspondientes al Contrato de Suministro No.044-2024

ACTA DE RECIBO A SATISFACCIÓN DE BIENES Y SERVICIOS					
60	Bolsa: Elaborada en polietileno de baja densidad- De color negro- Calibre 300- Tamaño 80x120cm de largo. Presentación: paquete x 6 unidades	Unidad	$5.427,00	15	81.405,00
61	Bolsa: Elaborada en polietileno de baja densidad- De color negro- Calibre 300- Tamaño 90x120cm de largo. Presentación: paquete x 6 unidades	Unidad	$6.175,00	15	92.625,00
66	Balde Elaborado en plástico- Capacidad de mínima de 12 litros- Con manija móvil - Con "pico" anti derrames	Unidad	$12.164,00	8	97.312,00
67	Esponja para platos Doble uso (material de esponjilla blanda y abrasiva)- Tamaño mínimo de 7 cm de largo por 10 cm de ancho	Unidad	$1.440,00	8	11.520,00
68	Recogedor de plástico Elaborado en plástico- Con banda de goma- Mango plástico con longitud mínima de 70 cm	Unidad	$11.591,00	8	92.728,00
69	Caneca para la basura: cuerpo plástico. Con mecanismo de pedal para abrir y cerrar tapa. Con capacidad mínima de 10 litros. Diseño para baño	Unidad	$18.857,00	5	94.285,00
A-02-02-01-003-008 OTROS BIENES TRANSPORTABLES N.C.P.					
80	Churrusco para baño Cerdas duras elaboradas en fibras plásticas- Extensión mínima de las cerdas es de 2,5 cm- Base y mango elaborados en plástico- Mango con longitud mínima de 33 cm	Unidad	$5.802,00	5	29.010,00
81	Escoba barre prados. Rastrillo manual curvo, en plástico, de (15-23) dientes ,con mango en madera	Unidad	$12.913,00	25	322.825,00
82	Escoba suave. Cerdas suaves elaboradas con PET calibre entre 0,3 y 0,4 mm.- Área de barrido mínima de 35 cm de largo por 8 cm de ancho por 10 cm de alto- Material de base en plástico con acople tipo rosca- Mango metálico con una extensión mínima de 140 cm	Unidad	$10.105,00	25	252.625,00
83	Escoba: Cerdas duras elaboradas con PET calibre entre 0,4 y 0,6 mm.- Área de barrido mínima de 25 cm de largo por 8 cm de ancho por 10 cm de alto- Material de base en plástico con acople tipo rosca- Mango metálico con una extensión mínima de 140 cm	Unidad	$8.983,00	10	89.830,00
84	Cepillo de mano: para lavar pisos con cuerpo fabricado en goma-caucho, cerdas elaboradas en polipropileno, con mango tipo planchita	Unidad	$11.374,00	5	56.870,00
85	Cepillo Para lavar pisos con cuerpo fabricado en goma-caucho, posee una banda de caucho para secar el piso, cerdas elaboradas en polipropileno extra resistentes, con mango de madera, Dimensiones del Producto: Largo: 22-25cm; Ancho: 6-8 cm; Alto: 8-9.5 cm	Unidad	$17.547,00	10	175.470,00
86	Cepillo industrial de fibra sintética dura para barrido exterior de suelos duros o lisos de cemento, piedra, asfalto, 60 cm de largo y gancho para colgar.	Unidad	$20.585,00	4	82.340,00
87	Guante caucho industrial Elaborados en látex de caucho natural centrifugado. Libre de defectos. Contiene una sustancia antibacterial que evita la	Unidad	$5.802,00	5	29.010,00

Continuación Acta No. **2024869010224006/** de recibo a satisfacción correspondientes al Contrato de Suministro No.044-2024

ACTA DE RECIBO A SATISFACCIÓN DE BIENES Y SERVICIOS					
	propagación de las bacterias más comunes. Calibre mínimo de 30				
88	Trapeador de fibra de algodón. Elaborado con hilaza de algodón natural- Mecha con peso mínimo 250 gr y extensión mínima de 30 cm de largo- Encabado con mango de madera con una extensión mínima de 140 cm - con soporte	Unidad	$27.769,00	55	1.527.295,00
	VALOR TOTAL BIGUE				**3.346.462**

BIJUA

A-02-02-01-003-006 - PRODUCTOS DE CAUCHO Y PLÁSTICO					
ITEM	**DESCRIPCION DEL ELEMENTO**	**UNIDAD DE MEDIDA**	**PRECIO UNITARIO**	**CANT**	**VALOR TOTAL**
55	Chupa para sanitario. Tipo campana- Chupa elaborada en caucho- Diámetro mínimo de 12 cm - Mango elaborado en madera - Mango con longitud mínima de 33 cm	Unidad	$13.904,00	5	69.520,00
57	Bolsa Elaborada en polietileno de baja densidad- De color negro- Calibre 200- Tamaño: 70x100cm de largo. Presentación: paquete x 6 unidades	Unidad	$3.556,00	10	35.560,00
59	Bolsa: Elaborada en polietileno de baja densidad- De color negro- Calibre 200- Tamaño 60x90 - 65x100 cm de largo. Presentación: paquete x 6 unidades	Unidad	$9.392,00	10	93.920,00
61	Bolsa: Elaborada en polietileno de baja densidad- De color negro- Calibre 300- Tamaño 90x120cm de largo. Presentación: paquete x 6 unidades	Unidad	$6.175,00	9	55.575,00
62	Bolsa Elaborada en polietileno de baja densidad- De color Gris, Verde, Roja, Azul, Calibre 200- Tamaño: 70x100cm de largo. Presentación: paquete x 6 unidades	Unidad	$4.305,00	10	43.050,00
66	Balde Elaborado en plástico- Capacidad de mínima de 12 litros- Con manija móvil - Con "pico" anti derrames	Unidad	$12.164,00	10	121.640,00
68	Recogedor de plástico Elaborado en plástico- Con banda de goma- Mango plástico con longitud mínima de 70 cm	Unidad	$11.591,00	10	115.910,00
69	Caneca para la basura: cuerpo plástico. Con mecanismo de pedal para abrir y cerrar tapa. Con capacidad mínima de 10 litros. Diseño para baño	Unidad	$18.857,00	19	358.283,00
70	Caneca para la basura: Cuerpo plástico sin tapa. Con capacidad mínima de 10 litros. Diseño para baño	Unidad	$15.000,00	20	300.000,00
A-02-02-01-003-008 OTROS BIENES TRANSPORTABLES N.C.P.					
80	Churrusco para baño Cerdas duras elaboradas en fibras plásticas- Extensión mínima de las cerdas es de 2,5 cm- Base y mango elaborados en plástico- Mango con longitud mínima de 33 cm	Unidad	$5.802,00	15	87.030,00

Calle 16 # 16 00 Barrio Centro
Florencia Caquetá
Correo electrónico: Bijua@buzonejercito.com.co

Continuación Acta No. **2024869010224006/** de recibo a satisfacción correspondientes al Contrato de Suministro No.044-2024

ACTA DE RECIBO A SATISFACCIÓN DE BIENES Y SERVICIOS					
81	Escoba barre prados. Rastrillo manual curvo, en plástico, de (15-23) dientes ,con mango en madera	Unidad	$12.913,00	20	258.260,00
82	Escoba suave. Cerdas suaves elaboradas con PET calibre entre 0,3 y 0,4 mm.- Área de barrido mínima de 35 cm de largo por 8 cm de ancho por 10 cm de alto- Material de base en plástico con acople tipo rosca- Mango metálico con una extensión mínima de 140 cm	Unidad	$10.105,00	20	202.100,00
83	Escoba: Cerdas duras elaboradas con PET calibre entre 0,4 y 0,6 mm.- Área de barrido mínima de 25 cm de largo por 6 cm de ancho por 10 cm de alto- Material de base en plástico con acople tipo rosca- Mango metálico con una extensión mínima de 140 cm	Unidad	$8.983,00	20	179.660,00
85	Cepillo Para lavar pisos con cuerpo fabricado en goma-caucho, posee una banda de caucho para secar el piso, cerdas elaboradas en polipropileno extra resistentes, con mango de madera, Dimensiones del Producto: Largo: 22-25cm; Ancho: 6-8 cm; Alto: 8-9.5 cm	Unidad	$17.547,00	10	175.470,00
86	Cepillo industrial de fibra sintética dura para barrido exterior de suelos duros o lisos de cemento, piedra, asfalto, 60 cm de largo y gancho para colgar.	Unidad	$20.585,00	10	205.850,00
87	Guante caucho industrial Elaborados en látex de caucho natural centrifugado. Libre de defectos. Contiene una sustancia antibacterial que evita la propagación de las bacterias más comunes. Calibre mínimo de 30	Unidad	$5.802,00	12	69.624,00
88	Trapeador de fibra de algodón. Elaborado con hilaza de algodón natural- Mecha con peso mínimo 250 gr y extensión mínima de 30 cm de largo- Encabado con mango de madera con una extensión mínima de 140 cm - con soporte	Unidad	$27.769,00	36	999.684,00
89	Trapeadores tipo estándar. Mango de 120 cm de largo para utensilios de aseo enroscable con gancho para colgar resistente y durable en aluminio	Unidad	$17.030,00	36	613.080,00
VALOR TOTAL BIJUA					**3.984.216**

BIMEJ

A-02-02-01-003-006 - PRODUCTOS DE CAUCHO Y PLÁSTICO					
ITEM	**DESCRIPCION DEL ELEMENTO**	**UNIDAD DE MEDIDA**	**PRECIO UNITARIO**	**CANT**	**VALOR TOTAL**
55	Chupa para sanitario. Tipo campana- Chupa elaborada en caucho- Diámetro mínimo de 12 cm - Mango elaborado en madera - Mango con longitud mínima de 33 cm	Unidad	$13.904,00	3	41.712,00

Continuación Acta No. **2024869010224006/** de recibo a satisfacción correspondientes al Contrato de Suministro No.044-2024

ACTA DE RECIBO A SATISFACCIÓN DE BIENES Y SERVICIOS					
56	Guante de nitrilo. Fabricado con Nitrilo (Acrilo-Nitrilo-Butadieno) de color azul. Exento de látex de caucho natural Material elástico, que no oprime, evitando la fatiga del usuario.	Unidad	$9.081,00	5	45.405,00
57	Bolsa Elaborada en polietileno de baja densidad- De color negro- Calibre 200- Tamaño: 70x100cm de largo. Presentación: paquete x 6 unidades	Unidad	$3.556,00	5	17.780,00
58	Bolsa Elaborada en polietileno de baja densidad- De color negro- Calibre 2- Tamaño de 40 cm de ancho por 40 cm de largo. Presentación: paquete x 6 unidades	Unidad	$8.169,00	5	40.845,00
59	Bolsa: Elaborada en polietileno de baja densidad- De color negro- Calibre 200- Tamaño 60x90 - 65x100 cm de largo. Presentación: paquete x 6 unidades	Unidad	$9.392,00	5	46.960,00
60	Bolsa: Elaborada en polietileno de baja densidad- De color negro- Calibre 300- Tamaño 80x120cm de largo. Presentación: paquete x 6 unidades	Unidad	$5.427,00	4	21.708,00
66	Balde Elaborado en plástico- Capacidad de mínima de 12 litros- Con manija móvil - Con "pico" anti derrames	Unidad	$12.164,00	5	60.820,00
68	Recogedor de plástico Elaborado en plástico- Con banda de goma- Mango plástico con longitud mínima de 70 cm	Unidad	$11.591,00	8	92.728,00
69	Caneca para la basura: cuerpo plástico. Con mecanismo de pedal para abrir y cerrar tapa. Con capacidad mínima de 10 litros. Diseño para baño	Unidad	$18.857,00	8	150.856,00
71	Dispensador de Jabón Líquido O Gel Antibacterial color blanco o Negro, capacidad de volumen 500ml Material Polipropileno - Polímero de alto impacto, Tipo de instalación: De pared, con sistema reenvasable, construido con un plástico de alta resistencia al impacto. Con válvula unidireccional que evita que el producto se contamine, Volumen máximo entregado por push 0.8 ml o 0.8 g, Alto 16.5 cm - Ancho 9.2 cm – Largo 10.7 cm	Unidad	$29.943,00	10	299.430,00
72	Dispensador de Toallas de Manos plástico para toallas de papel en Z interfoliadas, Dimensiones del producto Cara contra la pared Altura x Ancho x Profundidad 19 cm x 26 cm x 10 cm, Capacidad de toallas 150, Material Plástico de alta resistencia, Tipo de sistema manual, Tipo de papel Intercalado, Sistema con llave plástica para recarga de toallas, Capacidad 1 paquete de toallas.	Unidad	$43.042,00	2	86.084,00
73	Canecas plásticas de Vaivén originales de 55 litros con tapa Vaivén. (Colores verde – negro- rojo – banco) medidas caneca largo x ancho x alto 38x27x70, canecas marcadas según la utilidad por color, cada uno de los recipientes deberá estar plenamente identificado, según el código de colores definido por el ICONTEC en su Norma Técnica Colombiana, (soporte y estructura para 4	Unidad	$56.143,00	10	561.430,00

Continuación Acta No. **2024869010224006/** de recibo a satisfacción correspondientes al Contrato de Suministro No.044-2024

ACTA DE RECIBO A SATISFACCIÓN DE BIENES Y SERVICIOS					
	recipientes Plásticos resistentes para la Separación de residuos) punto ecológico reglamentario con estructura.				
74	Canecas plásticas de Vaivén de 53 litros con tapa Vaivén. (Colores negro) medidas caneca largo x ancho x alto 39x29x71, canecas marcadas según la utilidad del color.	Unidad	$46.785,00	3	140.355,00
A-02-02-01-003-007 - VIDRIO Y PRODUCTOS DE VIDRIO Y OTROS PRODUCTOS NO METÁLICOS N.C.P.					
76	Bayetilla (roja o blanca) En tela fileteada diferente color sin estampar. Medidas: 30cmx50cm	Unidad	$14.113,00	11	155.243,00
77	Limpión de toalla. En tela de toalla fileteada - Color blanco sin estampado - Tamaño mínimo de 48cm de largo por 50cm de ancho.	Unidad	$13.281,00	14	185.934,00
A-02-02-01-003-008 OTROS BIENES TRANSPORTABLES N.C.P.					
80	Churrusco para baño Cerdas duras elaboradas en fibras plásticas- Extensión mínima de las cerdas es de 2,5 cm- Base y mango elaborados en plástico- Mango con longitud mínima de 33 cm	Unidad	$5.802,00	6	34.812,00
81	Escoba barre prados. Rastrillo manual curvo, en plástico, de (15-23) dientes ,con mango en madera	Unidad	$12.913,00	15	193.695,00
82	Escoba suave. Cerdas suaves elaboradas con PET calibre entre 0,3 y 0,4 mm.- Área de barrido mínima de 35 cm de largo por 8 cm de ancho por 10 cm de alto- Material de base en plástico con acople tipo rosca- Mango metálico con una extensión mínima de 140 cm	Unidad	$10.105,00	20	202.100,00
83	Escoba: Cerdas duras elaboradas con PET calibre entre 0,4 y 0,6 mm.- Área de barrido mínima de 25 cm de largo por 8 cm de ancho por 10 cm de alto- Material de base en plástico con acople tipo rosca- Mango metálico con una extensión mínima de 140 cm	Unidad	$8.983,00	10	89.830,00
84	Cepillo de mano: para lavar pisos con cuerpo fabricado en goma-caucho, cerdas elaboradas en polipropileno, con mango tipo planchita	Unidad	$11.374,00	10	113.740,00
85	Cepillo Para lavar pisos con cuerpo fabricado en goma-caucho, posee una banda de caucho para secar el piso, cerdas elaboradas en polipropileno extra resistentes, con mango de madera, Dimensiones del Producto: Largo: 22-25cm; Ancho: 6-8 cm; Alto: 8-9.5 cm	Unidad	$17.547,00	11	193.017,00
86	Cepillo industrial de fibra sintética dura para barrido exterior de suelos duros o lisos de cemento, piedra, asfalto, 60 cm de largo y gancho para colgar.	Unidad	$20.585,00	10	205.850,00
87	Guante caucho industrial Elaborados en látex de caucho natural centrifugado. Libre de defectos. Contiene una sustancia antibacterial que evita la	Unidad	$5.802,00	6	34.812,00

Continuación Acta No. **2024869010224006/** de recibo a satisfacción correspondientes al Contrato de Suministro No.044-2024

ACTA DE RECIBO A SATISFACCIÓN DE BIENES Y SERVICIOS					
	propagación de las bacterias más comunes. Calibre mínimo de 30				
88	Trapeador de fibra de algodón. Elaborado con hilaza de algodón natural- Mecha con peso mínimo 250 gr y extensión mínima de 30 cm de largo- Encabado con mango de madera con una extensión mínima de 140 cm - con soporte	Unidad	$27.769,00	15	416.535,00
89	Trapeadores tipo estándar. Mango de 120 cm de largo para utensilios de aseo enroscable con gancho para colgar resistente y durable en aluminio	Unidad	$17.030,00	15	255.450,00
90	Balde de limpieza con escurridor prenda lateral de 20 a 30 litros y llantas para su movilidad	Unidad	$52.381,00	10	523.810,00
91	Trapeador de fibra de algodón. Elaborado con hilaza de algodón natural- Mecha con peso mínimo 500 gr y extensión mínima de 30 cm de largo- Encabado con mango de madera con una extensión mínima de 140 cm - con soporte	Unidad	$11.229,00	10	112.290,00
92	Limpiavidrios Extensible Largo para Alturas máxima alcanzada + 4metros Aproximadamente, Altura minina 152 cm, Mango aluminio y esponja enmallada, Ancho mopa 30 cm. Material Polipropileno/aluminio/material absorbente, color oscuro para uso exterior e interior.	Unidad	$24.000,00	10	240.000,00
93	Limpiavidrios Con Mango Extensible De 48 A 78 Cm con esponja enmallada Contenido Cabezal + palo extensible Material Polipropileno/aluminio/material absorbente, Alto 8.5 centímetros, Uso Limpieza, Ancho 20 centímetros, Color Multicolor, Espesor 1 centímetros, Peso: 257 gr, beneficios Mango extensible para llegar a lados dificiles, Caracteristicas Limpiavidrios con mango extensible Largo: 48-78 centímetros.	Unidad	$31.429,00	5	157.145,00
95	Plumero Quitatelarañas, Alto 24 cm, Ancho 21 cm, Largo 9 cm, Material Fibra de escoba suave, Color Surtido, Incluye Alambre galvanizado, se adapta a cualquier mango rosca nacional, con rosca en su soporte, mango extensible hasta de 3 metros.	Unidad	$18.686,00	5	93.430,00
VALOR TOTAL BIMEJ					**4.813.806**

BITER12

A-02-02-01-003-006 - PRODUCTOS DE CAUCHO Y PLÁSTICO					
ITEM	**DESCRIPCION DEL ELEMENTO**	**UNIDAD DE MEDIDA**	**PRECIO UNITARIO**	**CANT**	**VALOR TOTAL**
55	Chupa para sanitario. Tipo campana- Chupa elaborada en caucho- Diámetro mínimo de 12 cm - Mango elaborado en madera - Mango con longitud mínima de 33 cm	Unidad	$13.904,00	2	27.808,00

Continuación Acta No. **2024869010224006/** de recibo a satisfacción correspondientes al Contrato de Suministro No.044-2024

ACTA DE RECIBO A SATISFACCIÓN DE BIENES Y SERVICIOS					
56	Guante de nitrilo. Fabricado con Nitrilo (Acrilo-Nitrilo-Butadieno) de color azul. Exento de látex de caucho natural Material elástico, que no oprime, evitando la fatiga del usuario.	Unidad	$9.081,00	3	27.243,00
57	Bolsa Elaborada en polietileno de baja densidad- De color negro- Calibre 200- Tamaño: 70x100cm de largo. Presentación: paquete x 6 unidades	Unidad	$3.556,00	2	7.112,00
58	Bolsa Elaborada en polietileno de baja densidad- De color negro- Calibre 2- Tamaño de 40 cm de ancho por 40 cm de largo. Presentación: paquete x 6 unidades	Unidad	$8.169,00	2	16.338,00
59	Bolsa: Elaborada en polietileno de baja densidad- De color negro- Calibre 200- Tamaño 60x90 - 65x100 cm de largo. Presentación: paquete x 6 unidades	Unidad	$9.392,00	3	28.176,00
60	Bolsa: Elaborada en polietileno de baja densidad- De color negro- Calibre 300- Tamaño 80x120cm de largo. Presentación: paquete x 6 unidades	Unidad	$5.427,00	3	16.281,00
61	Bolsa: Elaborada en polietileno de baja densidad- De color negro- Calibre 300- Tamaño 90x120cm de largo. Presentación: paquete x 6 unidades	Unidad	$6.175,00	3	18.525,00
62	Bolsa Elaborada en polietileno de baja densidad- De color Gris, Verde, Roja, Azul, Calibre 200- Tamaño: 70x100cm de largo. Presentación: paquete x 6 unidades	Unidad	$4.305,00	3	12.915,00
65	Bolsa: Elaborada en polietileno de baja densidad- De color Gris, Verde, Roja, Azul- Calibre 300- Tamaño 90x120cm de largo. Presentación: paquete x 6 unidades	Unidad	$13.683,00	3	41.049,00
66	Balde Elaborado en plástico- Capacidad de mínima de 12 litros- Con manija móvil - Con "pico" anti derrames	Unidad	$12.164,00	3	36.492,00
67	Esponja para platos Doble uso (material de esponjilla blanda y abrasiva)- Tamaño mínimo de 7 cm de largo por 10 cm de ancho	Unidad	$1.440,00	3	4.320,00
68	Recogedor de plástico Elaborado en plástico- Con banda de goma- Mango plástico con longitud mínima de 70 cm	Unidad	$11.591,00	3	34.773,00
69	Caneca para la basura: cuerpo plástico. Con mecanismo de pedal para abrir y cerrar tapa. Con capacidad mínima de 10 litros. Diseño para baño	Unidad	$18.857,00	3	56.571,00
70	Caneca para la basura: Cuerpo plástico sin tapa. Con capacidad mínima de 10 litros. Diseño para baño	Unidad	$15.000,00	3	45.000,00
73	Canecas plásticas de Vaivén originales de 55 litros con tapa Vaivén. (Colores verde – negro- rojo – banco) medidas caneca largo x ancho x alto 38x27x70, canecas marcadas según la utilidad por color, cada uno de los recipientes deberá estar plenamente identificado, según el código de colores definido por el ICONTEC en su Norma Técnica Colombiana, (soporte y estructura para 4 recipientes Plásticos resistentes para la	Unidad	$56.143,00	2	112.286,00

Continuación Acta No. **2024869010224006/** de recibo a satisfacción correspondientes al Contrato de Suministro No.044-2024

ACTA DE RECIBO A SATISFACCIÓN DE BIENES Y SERVICIOS					
	Separación de residuos) punto ecológico reglamentario con estructura.				
74	Canecas plásticas de Vaivén de 53 litros con tapa Vaivén. (Colores negro) medidas caneca largo x ancho x alto 39x29x71, canecas marcadas según la utilidad del color.	Unidad	$46.785,00	3	140.355,00
A-02-02-01-003-007 - VIDRIO Y PRODUCTOS DE VIDRIO Y OTROS PRODUCTOS NO METÁLICOS N.C.P.					
76	Bayetilla (roja o blanca) En tela fileteada diferente color sin estampar. Medidas: 30cmx50cm	Unidad	$14.113,00	2	28.226,00
77	Limpión de toalla. En tela de toalla fileteada - Color blanco sin estampado - Tamaño mínimo de 48cm de largo por 50cm de ancho.	Unidad	$13.281,00	2	26.562,00
78	Paños de limpieza color blanco 28x42cm, Hechos de polipropileno y celulosa, poseen una excelente resistencia garantizando una alta reutilización y su uso en cualquier tipo de superficie. Rollo de 88 hojas o franjas para limpieza. Ultra absorbente y resistente para mayor absorción de aceites y líquidos	Paquete	$6.737,00	1	6.737,00
79	Paño Microfibra, Capacidad de Absorción Hasta 8 veces su peso en agua, Absorción 30%, Limpieza 70%, Dimensiones 40.64 cm x 40.64 cm, Color oscuro, Usos Limpia el polvo, Seca, Pule, Encera	Unidad	$9.771,00	1	9.771,00
A-02-02-01-003-008 OTROS BIENES TRANSPORTABLES N.C.P.					
80	Churrusco para baño Cerdas duras elaboradas en fibras plásticas- Extensión mínima de las cerdas es de 2,5 cm- Base y mango elaborados en plástico- Mango con longitud mínima de 33 cm	Unidad	$5.802,00	10	58.020,00
81	Escoba barre prados. Rastrillo manual curvo, en plástico, de (15-23) dientes ,con mango en madera	Unidad	$12.913,00	5	64.565,00
82	Escoba suave. Cerdas suaves elaboradas con PET calibre entre 0,3 y 0,4 mm.- Área de barrido mínima de 35 cm de largo por 8 cm de ancho por 10 cm de alto- Material de base en plástico con acople tipo rosca- Mango metálico con una extensión mínima de 140 cm	Unidad	$10.105,00	5	50.525,00
83	Escoba: Cerdas duras elaboradas con PET calibre entre 0,4 y 0,6 mm.- Área de barrido mínima de 25 cm de largo por 8 cm de ancho por 10 cm de alto- Material de base en plástico con acople tipo rosca- Mango metálico con una extensión mínima de 140 cm	Unidad	$8.983,00	5	44.915,00
84	Cepillo de mano: para lavar pisos con cuerpo fabricado en goma-caucho, cerdas elaboradas en polipropileno, con mango tipo planchita	Unidad	$11.374,00	5	56.870,00
85	Cepillo Para lavar pisos con cuerpo fabricado en goma-caucho, posee una banda de caucho para secar el piso, cerdas elaboradas en polipropileno extra resistentes, con mango de madera,	Unidad	$17.547,00	10	175.470,00

Continuación Acta No. **2024869010224006/** de recibo a satisfacción correspondientes al Contrato de Suministro No.044-2024

ACTA DE RECIBO A SATISFACCIÓN DE BIENES Y SERVICIOS					
	Dimensiones del Producto: Largo: 22-25cm; Ancho: 6-8 cm; Alto: 8-9.5 cm				
86	Cepillo industrial de fibra sintética dura para barrido exterior de suelos duros o lisos de cemento, piedra, asfalto, 60 cm de largo y gancho para colgar.	Unidad	$20.585,00	8	164.680,00
87	Guante caucho industrial Elaborados en látex de caucho natural centrifugado. Libre de defectos. Contiene una sustancia antibacterial que evita la propagación de las bacterias más comunes. Calibre mínimo de 30	Unidad	$5.802,00	8	46.416,00
88	Trapeador de fibra de algodón. Elaborado con hilaza de algodón natural- Mecha con peso mínimo 250 gr y extensión mínima de 30 cm de largo- Encabado con mango de madera con una extensión mínima de 140 cm - con soporte	Unidad	$27.769,00	8	222.152,00
89	Trapeadores tipo estándar. Mango de 120 cm de largo para utensilios de aseo enroscable con gancho para colgar resistente y durable en aluminio	Unidad	$17.030,00	8	136.240,00
92	Limpiavidrios Extensible Largo para Alturas máxima alcanzada + 4metros Aproximadamente, Altura mínima 152 cm, Mango aluminio y esponja enmallada, Ancho mopa 30 cm. Material Polipropileno/aluminio/material absorbente, color oscuro para uso exterior e interior.	Unidad	$24.000,00	4	96.000,00
93	Limpiavidrios Con Mango Extensible De 48 A 78 Cm con esponja enmallada Contenido Cabezal + palo extensible Material Polipropileno/aluminio/material absorbente, Alto 8.5 centímetros, Uso Limpieza, Ancho 20 centímetros, Color Multicolor, Espesor 1 centímetros, Peso: 257 gr, beneficios Mango extensible para llegar a lados difíciles, Características Limpiavidrios con mango extensible Largo: 48-78 centímetros.	Unidad	$31.429,00	4	125.716,00
VALOR TOTAL BITER12					**1.938.109**

BR12

A-02-02-01-003-006 - PRODUCTOS DE CAUCHO Y PLÁSTICO					
ITEM	**DESCRIPCION DEL ELEMENTO**	**UNIDAD DE MEDIDA**	**PRECIO UNITARIO**	**CANT**	**VALOR TOTAL**
55	Chupa para sanitario. Tipo campana- Chupa elaborada en caucho- Diámetro mínimo de 12 cm - Mango elaborado en madera - Mango con longitud mínima de 33 cm	Unidad	$13.904,00	5	69.520,00
57	Bolsa Elaborada en polietileno de baja densidad- De color negro- Calibre 200- Tamaño: 70x100cm de largo. Presentación: paquete x 6 unidades	Unidad	$3.556,00	40	142.240,00

Continuación Acta No. **2024869010224006/** de recibo a satisfacción correspondientes al Contrato de Suministro No.044-2024

ACTA DE RECIBO A SATISFACCIÓN DE BIENES Y SERVICIOS					
58	Bolsa Elaborada en polietileno de baja densidad- De color negro- Calibre 2- Tamaño de 40 cm de ancho por 40 cm de largo. Presentación: paquete x 6 unidades	Unidad	$8.169,00	40	326.760,00
59	Bolsa: Elaborada en polietileno de baja densidad- De color negro- Calibre 200- Tamaño 60x90 - 65x100 cm de largo. Presentación: paquete x 6 unidades	Unidad	$9.392,00	10	93.920,00
60	Bolsa: Elaborada en polietileno de baja densidad- De color negro- Calibre 300- Tamaño 80x120cm de largo. Presentación: paquete x 6 unidades	Unidad	$5.427,00	10	54.270,00
61	Bolsa: Elaborada en polietileno de baja densidad- De color negro- Calibre 300- Tamaño 90x120cm de largo. Presentación: paquete x 6 unidades	Unidad	$6.175,00	10	61.750,00
62	Bolsa Elaborada en polietileno de baja densidad- De color Gris, Verde, Roja, Azul, Calibre 200- Tamaño: 70x100cm de largo. Presentación: paquete x 6 unidades	Unidad	$4.305,00	10	43.050,00
63	Bolsa Elaborada en polietileno de baja densidad- De color Gris, Verde, Roja, Azul - Calibre 2- Tamaño de 40 cm de ancho por 40 cm de largo. Presentación: paquete x 6 unidades	Unidad	$2.994,00	20	59.880,00
64	Bolsa: Elaborada en polietileno de baja densidad- De color Gris, Verde, Roja, Azul- Calibre 300- Tamaño 80x120cm de largo. Presentación: paquete x 6 unidades	Unidad	$5.802,00	10	58.020,00
65	Bolsa: Elaborada en polietileno de baja densidad- De color Gris, Verde, Roja, Azul- Calibre 300- Tamaño 90x120cm de largo. Presentación: paquete x 6 unidades	Unidad	$13.683,00	10	136.830,00
66	Balde Elaborado en plástico- Capacidad de mínima de 12 litros- Con manija móvil - Con "pico" anti derrames	Unidad	$12.164,00	10	121.640,00
67	Esponja para platos Doble uso (material de esponjilla blanda y abrasiva)- Tamaño mínimo de 7 cm de largo por 10 cm de ancho	Unidad	$1.440,00	10	14.400,00
68	Recogedor de plástico Elaborado en plástico- Con banda de goma- Mango plástico con longitud mínima de 70 cm	Unidad	$11.591,00	10	115.910,00
69	Caneca para la basura: cuerpo plástico. Con mecanismo de pedal para abrir y cerrar tapa. Con capacidad mínima de 10 litros. Diseño para baño	Unidad	$18.857,00	2	37.714,00
75	Bolsa Elaborada en polietileno de baja densidad- De color negro- Calibre 2- Tamaño de 52 cm de ancho por 60 cm de largo. Presentación: paquete x 6 unidades	Unidad	$6.500,00	155	1.007.500,00
A-02-02-01-003-008 OTROS BIENES TRANSPORTABLES N.C.P.					
80	Churrusco para baño Cerdas duras elaboradas en fibras plásticas- Extensión mínima de las cerdas es de 2,5 cm- Base y mango elaborados en plástico- Mango con longitud mínima de 33 cm	Unidad	$5.802,00	2	11.604,00
81	Escoba barre prados. Rastrillo manual curvo, en plástico, de (15-23) dientes ,con mango en madera	Unidad	$12.913,00	3	38.739,00

Calle 16 # 16 00 Barrio Centro
Florencia Caquetá
Correo electrónico: Bijua@buzonejercito.com.co

Continuación Acta No. **2024869010224006**/ de recibo a satisfacción correspondientes al Contrato de Suministro No.044-2024

ACTA DE RECIBO A SATISFACCIÓN DE BIENES Y SERVICIOS					
82	Escoba suave. Cerdas suaves elaboradas con PET calibre entre 0,3 y 0,4 mm.- Área de barrido mínima de 35 cm de largo por 8 cm de ancho por 10 cm de alto- Material de base en plástico con acople tipo rosca- Mango metálico con una extensión mínima de 140 cm	Unidad	$10.105,00	4	40.420,00
83	Escoba: Cerdas duras elaboradas con PET calibre entre 0,4 y 0,6 mm.- Área de barrido mínima de 25 cm de largo por 8 cm de ancho por 10 cm de alto- Material de base en plástico con acople tipo rosca- Mango metálico con una extensión mínima de 140 cm	Unidad	$8.983,00	5	44.915,00
85	Cepillo Para lavar pisos con cuerpo fabricado en goma-caucho, posee una banda de caucho para secar el piso, cerdas elaboradas en polipropileno extra resistentes, con mango de madera, Dimensiones del Producto: Largo: 22-25cm; Ancho: 6-8 cm; Alto: 8-9.5 cm	Unidad	$17.547,00	5	87.735,00
86	Cepillo industrial de fibra sintética dura para barrido exterior de suelos duros o lisos de cemento, piedra, asfalto, 60 cm de largo y gancho para colgar.	Unidad	$20.585,00	5	102.925,00
87	Guante caucho industrial Elaborados en látex de caucho natural centrifugado. Libre de defectos. Contiene una sustancia antibacterial que evita la propagación de las bacterias más comunes. Calibre mínimo de 30	Unidad	$5.802,00	24	139.248,00
88	Trapeador de fibra de algodón. Elaborado con hilaza de algodón natural- Mecha con peso mínimo 250 gr y extensión mínima de 30 cm de largo- Encabado con mango de madera con una extensión mínima de 140 cm - con soporte	Unidad	$27.769,00	5	138.845,00
90	Balde de limpieza con escurridor prenda lateral de 20 a 30 litros y llantas para su movilidad	Unidad	$52.381,00	2	104.762,00
91	Trapeador de fibra de algodón. Elaborado con hilaza de algodón natural- Mecha con peso mínimo 500 gr y extensión mínima de 30 cm de largo- Encabado con mango de madera con una extensión mínima de 140 cm - con soporte	Unidad	$11.229,00	27	303.183,00
94	Plumero con mango en pasta ergonómicamente, agujero en su punta para colgar. Parte superior elaborado en micro-fibra de suave textura que permite una máxima atracción del polvo y partículas pequeñas, características Color oscuro, Dimensiones Largo Total 65cm Largo Fibra 45 cm x Mango 20 cm, Peso aproximado 115,5 gr, Material Micro-fibra y plástico,	Unidad	$11.229,00	4	44.916,00
95	Plumero Quitatelarañas, Alto 24 cm, Ancho 21 cm, Largo 9 cm, Material Fibra de escoba suave, Color Surtido, Incluye Alambre galvanizado, se adapta a cualquier mango rosca nacional, con rosca en su soporte, mango extensible hasta de 3 metros.	Unidad	$18.686,00	8	149.488,00

Continuación Acta No. **2024869010224006/** de recibo a satisfacción correspondientes al Contrato de Suministro No.044-2024

ACTA DE RECIBO A SATISFACCIÓN DE BIENES Y SERVICIOS					
97	Mopa 90 cm Cabo 1,60 M Blanco - Algodón – Sintético Para cubrir amplias superficies. Cerámicas, madera, pisos flotantes, baldosas	Unidad	$106.857,00	7	747.999,00
VALOR TOTAL BR12					**4.298.183**

CEC

A-02-02-01-003-006 - PRODUCTOS DE CAUCHO Y PLÁSTICO					
ITEM	**DESCRIPCION DEL ELEMENTO**	**UNIDAD DE MEDIDA**	**PRECIO UNITARIO**	**CANT**	**VALOR TOTAL**
55	Chupa para sanitario. Tipo campana- Chupa elaborada en caucho- Diámetro mínimo de 12 cm - Mango elaborado en madera - Mango con longitud mínima de 33 cm	Unidad	$13.904,00	4	55.616,00
57	Bolsa Elaborada en polietileno de baja densidad- De color negro- Calibre 200- Tamaño: 70x100cm de largo. Presentación: paquete x 6 unidades	Unidad	$3.556,00	3	10.668,00
58	Bolsa Elaborada en polietileno de baja densidad- De color negro- Calibre 2- Tamaño de 40 cm de ancho por 40 cm de largo. Presentación: paquete x 6 unidades	Unidad	$8.169,00	3	24.507,00
59	Bolsa: Elaborada en polietileno de baja densidad- De color negro- Calibre 200- Tamaño 60x90 - 65x100 cm de largo. Presentación: paquete x 6 unidades	Unidad	$9.392,00	3	28.176,00
60	Bolsa: Elaborada en polietileno de baja densidad- De color negro- Calibre 300- Tamaño 80x120cm de largo. Presentación: paquete x 6 unidades	Unidad	$5.427,00	3	16.281,00
61	Bolsa: Elaborada en polietileno de baja densidad- De color negro- Calibre 300- Tamaño 90x120cm de largo. Presentación: paquete x 6 unidades	Unidad	$6.175,00	3	18.525,00
62	Bolsa Elaborada en polietileno de baja densidad- De color Gris, Verde, Roja, Azul, Calibre 200- Tamaño: 70x100cm de largo. Presentación: paquete x 6 unidades	Unidad	$4.305,00	3	12.915,00
63	Bolsa Elaborada en polietileno de baja densidad- De color Gris, Verde, Roja, Azul - Calibre 2- Tamaño de 40 cm de ancho por 40 cm de largo. Presentación: paquete x 6 unidades	Unidad	$2.994,00	3	8.982,00
64	Bolsa: Elaborada en polietileno de baja densidad- De color Gris, Verde, Roja, Azul- Calibre 300- Tamaño 80x120cm de largo. Presentación: paquete x 6 unidades	Unidad	$5.802,00	3	17.406,00
65	Bolsa: Elaborada en polietileno de baja densidad- De color Gris, Verde, Roja, Azul- Calibre 300- Tamaño 90x120cm de largo. Presentación: paquete x 6 unidades	Unidad	$13.683,00	3	41.049,00
66	Balde Elaborado en plástico- Capacidad de mínima de 12 litros- Con manija móvil - Con "pico" anti derrames	Unidad	$12.164,00	3	36.492,00

Continuación Acta No. **2024869010224006/** de recibo a satisfacción correspondientes al Contrato de Suministro No.044-2024

ACTA DE RECIBO A SATISFACCIÓN DE BIENES Y SERVICIOS					
67	Esponja para platos Doble uso (material de esponjilla blanda y abrasiva)- Tamaño mínimo de 7 cm de largo por 10 cm de ancho	Unidad	$1.440,00	3	4.320,00
68	Recogedor de plástico Elaborado en plástico- Con banda de goma- Mango plástico con longitud mínima de 70 cm	Unidad	$11.591,00	3	34.773,00
69	Caneca para la basura: cuerpo plástico. Con mecanismo de pedal para abrir y cerrar tapa. Con capacidad mínima de 10 litros. Diseño para baño	Unidad	$18.857,00	4	75.428,00
71	Dispensador de Jabón Liquido O Gel Antibacterial color blanco o Negro, capacidad de volumen 500ml Material Polipropileno - Polimero de alto impacto, Tipo de instalación: De pared, con sistema reenvasable, construido con un plástico de alta resistencia al impacto, Con válvula unidireccional que evita que el producto se contamine, Volumen máximo entregado por push 0.8 ml o 0.8 g, Alto 16.5 cm - Ancho 9.2 cm – Largo 10.7 cm	Unidad	$29.943,00	3	89.829,00
A-02-02-01-003-007 - VIDRIO Y PRODUCTOS DE VIDRIO Y OTROS PRODUCTOS NO METÁLICOS N.C.P.					
76	Bayetilla (roja o blanca) En tela fileteada diferente color sin estampar. Medidas: 30cmx50cm	Unidad	$14.113,00	5	70.565,00
78	Paños de limpieza color blanco 28x42cm, Hechos de polipropileno y celulosa, poseen una excelente resistencia garantizando una alta reutilización y su uso en cualquier tipo de superficie. Rollo de 88 hojas o franjas para limpieza. Ultra absorbente y resistente para mayor absorción de aceites y líquidos	Paquete	$6.737,00	4	26.948,00
A-02-02-01-003-008 OTROS BIENES TRANSPORTABLES N.C.P.					
80	Churrusco para baño Cerdas duras elaboradas en fibras plásticas- Extensión mínima de las cerdas es de 2,5 cm- Base y mango elaborados en plástico- Mango con longitud mínima de 33 cm	Unidad	$5.802,00	4	23.208,00
81	Escoba barre prados. Rastrillo manual curvo, en plástico, de (15-23) dientes ,con mango en madera	Unidad	$12.913,00	4	51.652,00
82	Escoba suave. Cerdas suaves elaboradas con PET calibre entre 0,3 y 0,4 mm.- Área de barrido mínima de 35 cm de largo por 8 cm de ancho por 10 cm de alto- Material de base en plástico con acople tipo rosca- Mango metálico con una extensión mínima de 140 cm	Unidad	$10.105,00	4	40.420,00
83	Escoba: Cerdas duras elaboradas con PET calibre entre 0,4 y 0,6 mm.- Área de barrido mínima de 25 cm de largo por 8 cm de ancho por 10 cm de alto- Material de base en plástico con acople tipo rosca- Mango metálico con una extensión mínima de 140 cm	Unidad	$8.983,00	4	35.932,00
84	Cepillo de mano: para lavar pisos con cuerpo fabricado en goma-caucho, cerdas elaboradas en polipropileno, con mango tipo planchita	Unidad	$11.374,00	4	45.496,00

Continuación Acta No. **2024869010224006/** de recibo a satisfacción correspondientes al Contrato de Suministro No.044-2024

ACTA DE RECIBO A SATISFACCIÓN DE BIENES Y SERVICIOS					
85	Cepillo Para lavar pisos con cuerpo fabricado en goma-caucho, posee una banda de caucho para secar el piso, cerdas elaboradas en polipropileno extra resistentes, con mango de madera, Dimensiones del Producto: Largo: 22-25cm; Ancho: 6-8 cm; Alto: 8-9.5 cm	Unidad	$17.547,00	5	87.735,00
86	Cepillo industrial de fibra sintética dura para barrido exterior de suelos duros o lisos de cemento, piedra, asfalto, 60 cm de largo y gancho para colgar.	Unidad	$20.585,00	5	102.925,00
87	Guante caucho industrial Elaborados en látex de caucho natural centrifugado. Libre de defectos. Contiene una sustancia antibacterial que evita la propagación de las bacterias más comunes. Calibre mínimo de 30	Unidad	$5.802,00	4	23.208,00
88	Trapeador de fibra de algodón. Elaborado con hilaza de algodón natural- Mecha con peso mínimo 250 gr y extensión mínima de 30 cm de largo- Encabado con mango de madera con una extensión mínima de 140 cm - con soporte	Unidad	$27.769,00	5	138.845,00
89	Trapeadores tipo estándar. Mango de 120 cm de largo para utensilios de aseo enroscable con gancho para colgar resistente y durable en aluminio	Unidad	$17.030,00	5	85.150,00
91	Trapeador de fibra de algodón. Elaborado con hilaza de algodón natural- Mecha con peso mínimo 500 gr y extensión mínima de 30 cm de largo- Encabado con mango de madera con una extensión mínima de 140 cm - con soporte	Unidad	$11.229,00	5	56.145,00
93	Limpiavidrios Con Mango Extensible De 48 A 78 Cm con esponja enmallada Contenido Cabezal + palo extensible Material Polipropileno/aluminio/material absorbente, Alto 8.5 centimetros, Uso Limpieza, Ancho 20 centimetros, Color Multicolor, Espesor 1 centimetros, Peso: 257 gr, beneficios Mango extensible para llegar a lados dificiles, Caracteristicas Limpiavidrios con mango extensible Largo: 48-78 centimetros.	Unidad	$31.429,00	5	157.145,00
VALOR TOTAL CEC					**1.420.341**

CENAC

A-02-02-01-003-006 - PRODUCTOS DE CAUCHO Y PLÁSTICO					
ITEM	**DESCRIPCION DEL ELEMENTO**	**UNIDAD DE MEDIDA**	**PRECIO UNITARIO**	**CANT**	**VALOR TOTAL**
55	Chupa para sanitario. Tipo campana- Chupa elaborada en caucho- Diámetro mínimo de 12 cm - Mango elaborado en madera - Mango con longitud mínima de 33 cm	Unidad	$13.904,00	3	41.712,00

Continuación Acta No. **2024869010224006**/ de recibo a satisfacción correspondientes al Contrato de Suministro No.044-2024

ACTA DE RECIBO A SATISFACCIÓN DE BIENES Y SERVICIOS					
56	Guante de nitrilo. Fabricado con Nitrilo (Acrilo-Nitrilo-Butadieno) de color azul. Exento de látex de caucho natural Material elástico, que no oprime, evitando la fatiga del usuario.	Unidad	$9.081,00	5	45.405,00
58	Bolsa Elaborada en polietileno de baja densidad- De color negro- Calibre 2- Tamaño de 40 cm de ancho por 40 cm de largo. Presentación: paquete x 6 unidades	Unidad	$8.169,00	4	32.676,00
59	Bolsa: Elaborada en polietileno de baja densidad- De color negro- Calibre 200- Tamaño 60x90 - 65x100 cm de largo. Presentación: paquete x 6 unidades	Unidad	$9.392,00	4	37.568,00
60	Bolsa: Elaborada en polietileno de baja densidad- De color negro- Calibre 300- Tamaño 80x120cm de largo. Presentación: paquete x 6 unidades	Unidad	$5.427,00	5	27.135,00
61	Bolsa: Elaborada en polietileno de baja densidad- De color negro- Calibre 300- Tamaño 90x120cm de largo. Presentación: paquete x 6 unidades	Unidad	$6.175,00	4	24.700,00
66	Balde Elaborado en plástico- Capacidad de minima de 12 litros- Con manija móvil - Con "pico" anti derrames	Unidad	$12.164,00	3	36.492,00
67	Esponja para platos Doble uso (material de esponjilla blanda y abrasiva)- Tamaño mínimo de 7 cm de largo por 10 cm de ancho	Unidad	$1.440,00	4	5.760,00
68	Recogedor de plástico Elaborado en plástico- Con banda de goma- Mango plástico con longitud mínima de 70 cm	Unidad	$11.591,00	3	34.773,00
69	Caneca para la basura: cuerpo plástico. Con mecanismo de pedal para abrir y cerrar tapa. Con capacidad mínima de 10 litros. Diseño para baño	Unidad	$18.857,00	3	56.571,00
A-02-02-01-003-007 - VIDRIO Y PRODUCTOS DE VIDRIO Y OTROS PRODUCTOS NO METÁLICOS N.C.P.					
76	Bayetilla (roja o blanca) En tela fileteada diferente color sin estampar. Medidas: 30cmx50cm	Unidad	$14.113,00	8	112.904,00
77	Limpión de toalla. En tela de toalla fileteada - Color blanco sin estampado - Tamaño mínimo de 48cm de largo por 50cm de ancho.	Unidad	$13.281,00	3	39.843,00
A-02-02-01-003-008 OTROS BIENES TRANSPORTABLES N.C.P.					
80	Churrusco para baño Cerdas duras elaboradas en fibras plásticas- Extensión mínima de las cerdas es de 2,5 cm- Base y mango elaborados en plástico- Mango con longitud mínima de 33 cm	Unidad	$5.802,00	10	58.020,00
81	Escoba barre prados. Rastrillo manual curvo, en plástico, de (15-23) dientes ,con mango en madera	Unidad	$12.913,00	12	154.956,00
82	Escoba suave. Cerdas suaves elaboradas con PET calibre entre 0,3 y 0,4 mm.- Área de barrido mínima de 35 cm de largo por 8 cm de ancho por 10 cm de alto- Material de base en plástico con acople tipo rosca- Mango metálico con una extensión mínima de 140 cm	Unidad	$10.105,00	32	323.360,00

Continuación Acta No. **2024869010224006/** de recibo a satisfacción correspondientes al Contrato de Suministro No.044-2024

ACTA DE RECIBO A SATISFACCIÓN DE BIENES Y SERVICIOS					
83	Escoba: Cerdas duras elaboradas con PET calibre entre 0,4 y 0,6 mm.- Área de barrido mínima de 25 cm de largo por 8 cm de ancho por 10 cm de alto- Material de base en plástico con acople tipo rosca- Mango metálico con una extensión mínima de 140 cm	Unidad	$8.983,00	30	269.490,00
84	Cepillo de mano: para lavar pisos con cuerpo fabricado en goma-caucho, cerdas elaboradas en polipropileno, con mango tipo planchita	Unidad	$11.374,00	20	227.480,00
85	Cepillo Para lavar pisos con cuerpo fabricado en goma-caucho, posee una banda de caucho para secar el piso, cerdas elaboradas en polipropileno extra resistentes, con mango de madera, Dimensiones del Producto: Largo: 22-25cm; Ancho: 6-8 cm; Alto: 8-9.5 cm	Unidad	$17.547,00	30	526.410,00
86	Cepillo industrial de fibra sintética dura para barrido exterior de suelos duros o lisos de cemento, piedra, asfalto, 60 cm de largo y gancho para colgar.	Unidad	$20.585,00	30	617.550,00
87	Guante caucho industrial Elaborados en látex de caucho natural centrifugado. Libre de defectos. Contiene una sustancia antibacterial que evita la propagación de las bacterias más comunes. Calibre mínimo de 30	Unidad	$5.802,00	10	58.020,00
88	Trapeador de fibra de algodón. Elaborado con hilaza de algodón natural- Mecha con peso mínimo 250 gr y extensión mínima de 30 cm de largo- Encabado con mango de madera con una extensión mínima de 140 cm - con soporte	Unidad	$27.769,00	2	55.538,00
89	Trapeadores tipo estándar. Mango de 120 cm de largo para utensilios de aseo enroscable con gancho para colgar resistente y durable en aluminio	Unidad	$17.030,00	60	1.021.800,00
90	Balde de limpieza con escurridor prenda lateral de 20 a 30 litros y llantas para su movilidad	Unidad	$52.381,00	2	104.762,00
91	Trapeador de fibra de algodón. Elaborado con hilaza de algodón natural- Mecha con peso mínimo 500 gr y extensión mínima de 30 cm de largo- Encabado con mango de madera con una extensión mínima de 140 cm - con soporte	Unidad	$11.229,00	30	336.870,00
93	Limpiavidrios Con Mango Extensible De 48 A 78 Cm con esponja enmallada Contenido Cabezal + palo extensible Material Polipropileno/aluminio/material absorbente, Alto 8.5 centímetros, Uso Limpieza, Ancho 20 centímetros, Color Multicolor, Espesor 1 centímetros, Peso: 257 gr, beneficios Mango extensible para llegar a lados difíciles, Características Limpiavidrios con mango extensible Largo: 48-78 centímetros.	Unidad	$31.429,00	10	314.290,00
94	Plumero con mango en pasta ergonómicamente, agujero en su punta para colgar. Parte superior elaborado en micro-fibra de suave textura que permite una máxima atracción del polvo y	Unidad	$11.229,00	8	89.832,00

Continuación Acta No. **2024869010224006/** de recibo a satisfacción correspondientes al Contrato de Suministro No.044-2024

ACTA DE RECIBO A SATISFACCIÓN DE BIENES Y SERVICIOS					
	particulas pequeñas, caracteristicas Color oscuro, Dimensiones Largo Total 65cm Largo Fibra 45 cm x Mango 20 cm, Peso aproximado 115,5 gr, Material Micro-fibra y plástico.				
95	Plumero Quitatelarañas. Alto 24 cm, Ancho 21 cm, Largo 9 cm, Material Fibra de escoba suave, Color Surtido, Incluye Alambre galvanizado, se adapta a cualquier mango rosca nacional, con rosca en su soporte, mango extensible hasta de 3 metros.	Unidad	$18.686,00	5	93.430,00
96	Balde de limpieza con escurridor con prensa lateral de 30 litros a 40 litros y llantas para su movilidad, alto 92 cm, ancho 43.5, cm, largo 65 cm, incluye Cubeta, rueda, escurridor, mango.	Unidad	$125.129,00	1	125.129,00
97	Mopa 90 cm Cabo 1,60 M Blanco - Algodón – Sintético Para cubrir amplias superficies. Cerámicas, madera, pisos flotantes, baldosas	Unidad	$106.857,00	2	213.714,00
	VALOR TOTAL CENAC				**5.086.190**

COJUP

A-02-02-01-003-006 - PRODUCTOS DE CAUCHO Y PLÁSTICO					
ITEM	**DESCRIPCION DEL ELEMENTO**	**UNIDAD DE MEDIDA**	**PRECIO UNITARIO**	**CANT**	**VALOR TOTAL**
55	Chupa para sanitario. Tipo campana- Chupa elaborada en caucho- Diámetro mínimo de 12 cm - Mango elaborado en madera - Mango con longitud mínima de 33 cm	Unidad	$13.904,00	2	27.808,00
56	Guante de nitrilo. Fabricado con Nitrilo (Acrilo-Nitrilo-Butadieno) de color azul. Exento de látex de caucho natural Material elástico, que no oprime, evitando la fatiga del usuario.	Unidad	$9.081,00	2	18.162,00
57	Bolsa Elaborada en polietileno de baja densidad- De color negro- Calibre 200- Tamaño: 70x100cm de largo. Presentación: paquete x 6 unidades	Unidad	$3.556,00	4	14.224,00
58	Bolsa Elaborada en polietileno de baja densidad- De color negro- Calibre 2- Tamaño de 40 cm de ancho por 40 cm de largo. Presentación: paquete x 6 unidades	Unidad	$8.169,00	2	16.338,00
59	Bolsa: Elaborada en polietileno de baja densidad- De color negro- Calibre 200- Tamaño 60x90 - 65x100 cm de largo. Presentación: paquete x 6 unidades	Unidad	$9.392,00	1	9.392,00
60	Bolsa: Elaborada en polietileno de baja densidad- De color negro- Calibre 300- Tamaño 80x120cm de largo. Presentación: paquete x 6 unidades	Unidad	$5.427,00	3	16.281,00
61	Bolsa: Elaborada en polietileno de baja densidad- De color negro- Calibre 300- Tamaño 90x120cm de largo. Presentación: paquete x 6 unidades	Unidad	$6.175,00	4	24.700,00
62	Bolsa Elaborada en polietileno de baja densidad- De color Gris, Verde, Roja, Azul, Calibre 200-	Unidad	$4.305,00	1	4.305,00

Continuación Acta No. **2024869010224006**/ de recibo a satisfacción correspondientes al Contrato de Suministro No.044-2024

ACTA DE RECIBO A SATISFACCIÓN DE BIENES Y SERVICIOS					
	Tamaño: 70x100cm de largo. Presentación: paquete x 6 unidades				
63	Bolsa Elaborada en polietileno de baja densidad- De color Gris, Verde, Roja, Azul - Calibre 2- Tamaño de 40 cm de ancho por 40 cm de largo. Presentación: paquete x 6 unidades	Unidad	$2.994,00	1	2.994,00
64	Bolsa: Elaborada en polietileno de baja densidad- De color Gris, Verde, Roja, Azul- Calibre 300- Tamaño 80x120cm de largo. Presentación: paquete x 6 unidades	Unidad	$5.802,00	1	5.802,00
66	Balde Elaborado en plástico- Capacidad de mínima de 12 litros- Con manija móvil - Con "pico" anti derrames	Unidad	$12.164,00	5	60.820,00
68	Recogedor de plástico Elaborado en plástico- Con banda de goma- Mango plástico con longitud mínima de 70 cm	Unidad	$11.591,00	4	46.364,00
69	Caneca para la basura: cuerpo plástico. Con mecanismo de pedal para abrir y cerrar tapa. Con capacidad mínima de 10 litros. Diseño para baño	Unidad	$18.857,00	4	75.428,00
70	Caneca para la basura: Cuerpo plástico sin tapa. Con capacidad mínima de 10 litros. Diseño para baño	Unidad	$15.000,00	1	15.000,00
73	Canecas plásticas de Vaivén originales de 55 litros con tapa Vaivén. (Colores verde – negro- rojo – banco) medidas caneca largo x ancho x alto 38x27x70, canecas marcadas según la utilidad por color, cada uno de los recipientes deberá estar plenamente identificado, según el código de colores definido por el ICONTEC en su Norma Técnica Colombiana, (soporte y estructura para 4 recipientes Plásticos resistentes para la Separación de residuos) punto ecológico reglamentario con estructura.	Unidad	$56.143,00	1	56.143,00
74	Canecas plásticas de Vaivén de 53 litros con tapa Vaivén. (Colores negro) medidas caneca largo x ancho x alto 39x29x71, canecas marcadas según la utilidad del color.	Unidad	$46.785,00	3	140.355,00
A-02-02-01-003-007 - VIDRIO Y PRODUCTOS DE VIDRIO Y OTROS PRODUCTOS NO METÁLICOS N.C.P.					
76	Bayetilla (roja o blanca) En tela fileteada diferente color sin estampar. Medidas: 30cmx50cm	Unidad	$14.113,00	3	42.339,00
77	Limpión de toalla. En tela de toalla fileteada - Color blanco sin estampado - Tamaño mínimo de 48cm de largo por 50cm de ancho.	Unidad	$13.281,00	3	39.843,00
78	Paños de limpieza color blanco 28x42cm, Hechos de polipropileno y celulosa, poseen una excelente resistencia garantizando una alta reutilización y su uso en cualquier tipo de superficie. Rollo de 88 hojas o franjas para limpieza. Ultra absorbente y resistente para mayor absorción de aceites y líquidos	Paquete	$6.737,00	1	6.737,00
79	Paño Microfibra, Capacidad de Absorción Hasta 8 veces su peso en agua, Absorción 30%, Limpieza	Unidad	$9.771,00	2	19.542,00

Continuación Acta No. **2024869010224006**/ de recibo a satisfacción correspondientes al Contrato de Suministro No.044-2024

ACTA DE RECIBO A SATISFACCIÓN DE BIENES Y SERVICIOS					
	70%. Dimensiones 40.64 cm x 40.64 cm, Color oscuro, Usos Limpia el polvo, Seca, Pule, Encera				
A-02-02-01-003-008 OTROS BIENES TRANSPORTABLES N.C.P.					
80	Churrusco para baño Cerdas duras elaboradas en fibras plásticas- Extensión mínima de las cerdas es de 2,5 cm- Base y mango elaborados en plástico- Mango con longitud mínima de 33 cm	Unidad	$5.802,00	7	40.614,00
81	Escoba barre prados. Rastrillo manual curvo, en plástico, de (15-23) dientes ,con mango en madera	Unidad	$12.913,00	5	64.565,00
82	Escoba suave. Cerdas suaves elaboradas con PET calibre entre 0,3 y 0,4 mm.- Área de barrido mínima de 35 cm de largo por 8 cm de ancho por 10 cm de alto- Material de base en plástico con acople tipo rosca- Mango metálico con una extensión mínima de 140 cm	Unidad	$10.105,00	5	50.525,00
83	Escoba: Cerdas duras elaboradas con PET calibre entre 0,4 y 0,6 mm.- Área de barrido mínima de 25 cm de largo por 8 cm de ancho por 10 cm de alto- Material de base en plástico con acople tipo rosca- Mango metálico con una extensión mínima de 140 cm	Unidad	$8.983,00	5	44.915,00
84	Cepillo de mano: para lavar pisos con cuerpo fabricado en goma-caucho, cerdas elaboradas en polipropileno, con mango tipo planchita	Unidad	$11.374,00	6	68.244,00
85	Cepillo Para lavar pisos con cuerpo fabricado en goma-caucho, posee una banda de caucho para secar el piso, cerdas elaboradas en polipropileno extra resistentes, con mango de madera, Dimensiones del Producto: Largo: 22-25cm; Ancho: 6-8 cm; Alto: 8-9.5 cm	Unidad	$17.547,00	8	140.376,00
86	Cepillo industrial de fibra sintética dura para barrido exterior de suelos duros o lisos de cemento, piedra, asfalto, 60 cm de largo y gancho para colgar.	Unidad	$20.585,00	6	123.510,00
87	Guante caucho industrial Elaborados en látex de caucho natural centrifugado. Libre de defectos. Contiene una sustancia antibacterial que evita la propagación de las bacterias más comunes. Calibre mínimo de 30	Unidad	$5.802,00	4	23.208,00
88	Trapeador de fibra de algodón. Elaborado con hilaza de algodón natural- Mecha con peso mínimo 250 gr y extensión mínima de 30 cm de largo- Encabado con mango de madera con una extensión mínima de 140 cm - con soporte	Unidad	$27.769,00	5	138.845,00
89	Trapeadores tipo estándar. Mango de 120 cm de largo para utensilios de aseo enroscable con gancho para colgar resistente y durable en aluminio	Unidad	$17.030,00	10	170.300,00
91	Trapeador de fibra de algodón. Elaborado con hilaza de algodón natural- Mecha con peso mínimo 500 gr y extensión mínima de 30 cm de largo- Encabado con mango de madera con una extensión mínima de 140 cm - con soporte	Unidad	$11.229,00	8	89.832,00

Calle 16 # 16 00 Barrio Centro
Florencia Caquetá
Correo electrónico: Bijua@buzonejercito.com.co

Continuación Acta No. **2024869010224006/** de recibo a satisfacción correspondientes al Contrato de Suministro No.044-2024

ACTA DE RECIBO A SATISFACCIÓN DE BIENES Y SERVICIOS

VALOR TOTAL COJUP	1.597.511

DIM43

A-02-02-01-003-006 - PRODUCTOS DE CAUCHO Y PLÁSTICO

ITEM	DESCRIPCION DEL ELEMENTO	UNIDAD DE MEDIDA	PRECIO UNITARIO	CANT	VALOR TOTAL
55	Chupa para sanitario. Tipo campana- Chupa elaborada en caucho- Diámetro mínimo de 12 cm - Mango elaborado en madera - Mango con longitud mínima de 33 cm	Unidad	$13.904,00	2	27.808,00
56	Guante de nitrilo. Fabricado con Nitrilo (Acrilo-Nitrilo-Butadieno) de color azul. Exento de látex de caucho natural Material elástico, que no oprime, evitando la fatiga del usuario.	Unidad	$9.081,00	3	27.243,00
57	Bolsa Elaborada en polietileno de baja densidad- De color negro- Calibre 200- Tamaño: 70x100cm de largo. Presentación: paquete x 6 unidades	Unidad	$3.556,00	2	7.112,00
61	Bolsa: Elaborada en polietileno de baja densidad- De color negro- Calibre 300- Tamaño 90x120cm de largo. Presentación: paquete x 6 unidades	Unidad	$6.175,00	2	12.350,00
62	Bolsa Elaborada en polietileno de baja densidad- De color Gris, Verde, Roja, Azul, Calibre 200- Tamaño: 70x100cm de largo. Presentación: paquete x 6 unidades	Unidad	$4.305,00	2	8.610,00
66	Balde Elaborado en plástico- Capacidad de mínima de 12 litros- Con manija móvil - Con "pico" anti derrames	Unidad	$12.164,00	2	24.328,00
68	Recogedor de plástico Elaborado en plástico- Con banda de goma- Mango plástico con longitud mínima de 70 cm	Unidad	$11.591,00	2	23.182,00
70	Caneca para la basura: Cuerpo plástico sin tapa. Con capacidad mínima de 10 litros. Diseño para baño	Unidad	$15.000,00	2	30.000,00
73	Canecas plásticas de Vaivén originales de 55 litros con tapa Vaivén. (Colores verde – negro- rojo – banco) medidas caneca largo x ancho x alto 38x27x70, canecas marcadas según la utilidad por color, cada uno de los recipientes deberá estar plenamente identificado, según el código de colores definido por el ICONTEC en su Norma Técnica Colombiana, (soporte y estructura para 4 recipientes Plásticos resistentes para la Separación de residuos) punto ecológico reglamentario con estructura.	Unidad	$56.143,00	1	56.143,00
A-02-02-01-003-007 - VIDRIO Y PRODUCTOS DE VIDRIO Y OTROS PRODUCTOS NO METÁLICOS N.C.P.					
76	Bayetilla (roja o blanca) En tela fileteada diferente color sin estampar. Medidas: 30cmx50cm	Unidad	$14.113,00	2	28.226,00

Continuación Acta No. **2024869010224006/** de recibo a satisfacción correspondientes al Contrato de Suministro No.044-2024

ACTA DE RECIBO A SATISFACCIÓN DE BIENES Y SERVICIOS					
77	Limpión de toalla. En tela de toalla fileteada - Color blanco sin estampado - Tamaño mínimo de 48cm de largo por 50cm de ancho.	Unidad	$13.281,00	1	13.281,00
A-02-02-01-003-008 OTROS BIENES TRANSPORTABLES N.C.P.					
80	Churrusco para baño Cerdas duras elaboradas en fibras plásticas- Extensión mínima de las cerdas es de 2,5 cm- Base y mango elaborados en plástico- Mango con longitud mínima de 33 cm	Unidad	$5.802,00	4	23.208,00
81	Escoba barre prados. Rastrillo manual curvo, en plástico, de (15-23) dientes ,con mango en madera	Unidad	$12.913,00	3	38.739,00
82	Escoba suave. Cerdas suaves elaboradas con PET calibre entre 0,3 y 0,4 mm.- Área de barrido mínima de 35 cm de largo por 8 cm de ancho por 10 cm de alto- Material de base en plástico con acople tipo rosca- Mango metálico con una extensión mínima de 140 cm	Unidad	$10.105,00	5	50.525,00
83	Escoba: Cerdas duras elaboradas con PET calibre entre 0,4 y 0,6 mm.- Área de barrido mínima de 25 cm de largo por 8 cm de ancho por 10 cm de alto- Material de base en plástico con acople tipo rosca- Mango metálico con una extensión mínima de 140 cm	Unidad	$8.983,00	3	26.949,00
85	Cepillo Para lavar pisos con cuerpo fabricado en goma-caucho, posee una banda de caucho para secar el piso, cerdas elaboradas en polipropileno extra resistentes, con mango de madera, Dimensiones del Producto: Largo: 22-25cm; Ancho: 6-8 cm; Alto: 8-9.5 cm	Unidad	$17.547,00	3	52.641,00
86	Cepillo industrial de fibra sintética dura para barrido exterior de suelos duros o lisos de cemento, piedra, asfalto, 60 cm de largo y gancho para colgar.	Unidad	$20.585,00	3	61.755,00
87	Guante caucho industrial Elaborados en látex de caucho natural centrifugado. Libre de defectos. Contiene una sustancia antibacterial que evita la propagación de las bacterias más comunes. Calibre mínimo de 30	Unidad	$5.802,00	8	46.416,00
91	Trapeador de fibra de algodón. Elaborado con hilaza de algodón natural- Mecha con peso mínimo 500 gr y extensión mínima de 30 cm de largo- Encabado con mango de madera con una extensión mínima de 140 cm - con soporte	Unidad	$11.229,00	4	44.916,00
92	Limpiavidrios Extensible Largo para Alturas máxima alcanzada + 4metros Aproximadamente, Altura mínina 152 cm, Mango aluminio y esponja enmallada, Ancho mopa 30 cm. Material Polipropileno/aluminio/material absorbente, color oscuro para uso exterior e interior.	Unidad	$24.000,00	2	48.000,00
VALOR TOTAL DIM43					**651.432**

DIV6

Continuación Acta No. **2024869010224006/** de recibo a satisfacción correspondientes al Contrato de Suministro No.044-2024

ACTA DE RECIBO A SATISFACCIÓN DE BIENES Y SERVICIOS

A-02-02-01-003-006 - PRODUCTOS DE CAUCHO Y PLÁSTICO

ITEM	DESCRIPCION DEL ELEMENTO	UNIDAD DE MEDIDA	PRECIO UNITARIO	CANT	VALOR TOTAL
55	Chupa para sanitario. Tipo campana- Chupa elaborada en caucho- Diámetro mínimo de 12 cm - Mango elaborado en madera - Mango con longitud mínima de 33 cm	Unidad	$13.904,00	5	69.520,00
56	Guante de nitrilo. Fabricado con Nitrilo (Acrilo-Nitrilo-Butadieno) de color azul. Exento de látex de caucho natural Material elástico, que no oprime, evitando la fatiga del usuario.	Unidad	$9.081,00	5	45.405,00
57	Bolsa Elaborada en polietileno de baja densidad- De color negro- Calibre 200- Tamaño: 70x100cm de largo. Presentación: paquete x 6 unidades	Unidad	$3.556,00	11	39.116,00
58	Bolsa Elaborada en polietileno de baja densidad- De color negro- Calibre 2- Tamaño de 40 cm de ancho por 40 cm de largo. Presentación: paquete x 6 unidades	Unidad	$8.169,00	15	122.535,00
59	Bolsa: Elaborada en polietileno de baja densidad- De color negro- Calibre 200- Tamaño 60x90 - 65x100 cm de largo. Presentación: paquete x 6 unidades	Unidad	$9.392,00	15	140.880,00
60	Bolsa: Elaborada en polietileno de baja densidad- De color negro- Calibre 300- Tamaño 80x120cm de largo. Presentación: paquete x 6 unidades	Unidad	$5.427,00	15	81.405,00
61	Bolsa: Elaborada en polietileno de baja densidad- De color negro- Calibre 300- Tamaño 90x120cm de largo. Presentación: paquete x 6 unidades	Unidad	$6.175,00	20	123.500,00
62	Bolsa Elaborada en polietileno de baja densidad- De color Gris, Verde, Roja, Azul, Calibre 200- Tamaño: 70x100cm de largo. Presentación: paquete x 6 unidades	Unidad	$4.305,00	20	86.100,00
63	Bolsa Elaborada en polietileno de baja densidad- De color Gris, Verde, Roja, Azul - Calibre 2- Tamaño de 40 cm de ancho por 40 cm de largo. Presentación: paquete x 6 unidades	Unidad	$2.994,00	20	59.880,00
64	Bolsa: Elaborada en polietileno de baja densidad- De color Gris, Verde, Roja, Azul- Calibre 300- Tamaño 80x120cm de largo. Presentación: paquete x 6 unidades	Unidad	$5.802,00	15	87.030,00
65	Bolsa: Elaborada en polietileno de baja densidad- De color Gris, Verde, Roja, Azul- Calibre 300- Tamaño 90x120cm de largo. Presentación: paquete x 6 unidades	Unidad	$13.683,00	16	218.928,00
66	Balde Elaborado en plástico- Capacidad de mínima de 12 litros- Con manija móvil - Con "pico" anti derrames	Unidad	$12.164,00	5	60.820,00
67	Esponja para platos Doble uso (material de esponjilla blanda y abrasiva)- Tamaño mínimo de 7 cm de largo por 10 cm de ancho	Unidad	$1.440,00	10	14.400,00

Continuación Acta No. **2024869010224006/** de recibo a satisfacción correspondientes al Contrato de Suministro No.044-2024

ACTA DE RECIBO A SATISFACCIÓN DE BIENES Y SERVICIOS					
68	Recogedor de plástico Elaborado en plástico- Con banda de goma- Mango plástico con longitud mínima de 70 cm	Unidad	$11.591,00	10	115.910,00
69	Caneca para la basura: cuerpo plástico. Con mecanismo de pedal para abrir y cerrar tapa. Con capacidad mínima de 10 litros. Diseño para baño	Unidad	$18.857,00	5	94.285,00
70	Caneca para la basura: Cuerpo plástico sin tapa. Con capacidad mínima de 10 litros. Diseño para baño	Unidad	$15.000,00	2	30.000,00
A-02-02-01-003-007 - VIDRIO Y PRODUCTOS DE VIDRIO Y OTROS PRODUCTOS NO METÁLICOS N.C.P.					
76	Bayetilla (roja o blanca) En tela fileteada diferente color sin estampar. Medidas: 30cmx50cm	Unidad	$14.113,00	5	70.565,00
77	Limpión de toalla. En tela de toalla fileteada - Color blanco sin estampado - Tamaño mínimo de 48cm de largo por 50cm de ancho.	Unidad	$13.281,00	5	66.405,00
A-02-02-01-003-008 OTROS BIENES TRANSPORTABLES N.C.P.					
80	Churrusco para baño Cerdas duras elaboradas en fibras plásticas- Extensión mínima de las cerdas es de 2,5 cm- Base y mango elaborados en plástico- Mango con longitud mínima de 33 cm	Unidad	$5.802,00	5	29.010,00
81	Escoba barre prados. Rastrillo manual curvo, en plástico, de (15-23) dientes ,con mango en madera	Unidad	$12.913,00	5	64.565,00
82	Escoba suave. Cerdas suaves elaboradas con PET calibre entre 0,3 y 0,4 mm.- Área de barrido mínima de 35 cm de largo por 8 cm de ancho por 10 cm de alto- Material de base en plástico con acople tipo rosca- Mango metálico con una extensión mínima de 140 cm	Unidad	$10.105,00	15	151.575,00
83	Escoba: Cerdas duras elaboradas con PET calibre entre 0,4 y 0,6 mm.- Área de barrido mínima de 25 cm de largo por 8 cm de ancho por 10 cm de alto- Material de base en plástico con acople tipo rosca- Mango metálico con una extensión mínima de 140 cm	Unidad	$8.983,00	6	53.898,00
84	Cepillo de mano: para lavar pisos con cuerpo fabricado en goma-caucho, cerdas elaboradas en polipropileno, con mango tipo planchita	Unidad	$11.374,00	5	56.870,00
85	Cepillo Para lavar pisos con cuerpo fabricado en goma-caucho, posee una banda de caucho para secar el piso, cerdas elaboradas en polipropileno extra resistentes, con mango de madera, Dimensiones del Producto: Largo: 22-25cm; Ancho: 6-8 cm; Alto: 8-9.5 cm	Unidad	$17.547,00	10	175.470,00
86	Cepillo industrial de fibra sintética dura para barrido exterior de suelos duros o lisos de cemento, piedra, asfalto, 60 cm de largo y gancho para colgar.	Unidad	$20.585,00	5	102.925,00
87	Guante caucho industrial Elaborados en látex de caucho natural centrifugado. Libre de defectos. Contiene una sustancia antibacterial que evita la	Unidad	$5.802,00	10	58.020,00

Continuación Acta No. **2024869010224006/** de recibo a satisfacción correspondientes al Contrato de Suministro No.044-2024

ACTA DE RECIBO A SATISFACCIÓN DE BIENES Y SERVICIOS					
	propagación de las bacterias más comunes. Calibre mínimo de 30				
88	Trapeador de fibra de algodón. Elaborado con hilaza de algodón natural- Mecha con peso mínimo 250 gr y extensión mínima de 30 cm de largo- Encabado con mango de madera con una extensión mínima de 140 cm - con soporte	Unidad	$27.769,00	30	833.070,00
89	Trapeadores tipo estándar. Mango de 120 cm de largo para utensilios de aseo enroscable con gancho para colgar resistente y durable en aluminio	Unidad	$17.030,00	10	170.300,00
96	Balde de limpieza con escurridor con prensa lateral de 30 litros a 40 litros y llantas para su movilidad, alto 92 cm, ancho 43.5, cm, largo 65 cm, Incluye Cubeta, rueda, escurridor, mango.	Unidad	$125.129,00	4	500.516,00
VALOR TOTAL DIV6					**3.722.903**

GGCAQ

A-02-02-01-003-006 - PRODUCTOS DE CAUCHO Y PLÁSTICO					
ITEM	**DESCRIPCION DEL ELEMENTO**	**UNIDAD DE MEDIDA**	**PRECIO UNITARIO**	**CANT**	**VALOR TOTAL**
55	Chupa para sanitario. Tipo campana- Chupa elaborada en caucho- Diámetro mínimo de 12 cm - Mango elaborado en madera - Mango con longitud mínima de 33 cm	Unidad	$13.904,00	5	69.520,00
56	Guante de nitrilo. Fabricado con Nitrilo (Acrilo-Nitrilo-Butadieno) de color azul. Exento de látex de caucho natural Material elástico, que no oprime, evitando la fatiga del usuario.	Unidad	$9.081,00	5	45.405,00
57	Bolsa Elaborada en polietileno de baja densidad- De color negro- Calibre 200- Tamaño: 70x100cm de largo. Presentación: paquete x 6 unidades	Unidad	$3.556,00	5	17.780,00
58	Bolsa Elaborada en polietileno de baja densidad- De color negro- Calibre 2- Tamaño de 40 cm de ancho por 40 cm de largo. Presentación: paquete x 6 unidades	Unidad	$8.169,00	5	40.845,00
59	Bolsa: Elaborada en polietileno de baja densidad- De color negro- Calibre 200- Tamaño 60x90 - 65x100 cm de largo. Presentación: paquete x 6 unidades	Unidad	$9.392,00	4	37.568,00
60	Bolsa: Elaborada en polietileno de baja densidad- De color negro- Calibre 300- Tamaño 80x120cm de largo. Presentación: paquete x 6 unidades	Unidad	$5.427,00	5	27.135,00
61	Bolsa: Elaborada en polietileno de baja densidad- De color negro- Calibre 300- Tamaño 90x120cm de largo. Presentación: paquete x 6 unidades	Unidad	$6.175,00	5	30.875,00
62	Bolsa Elaborada en polietileno de baja densidad- De color Gris, Verde, Roja, Azul, Calibre 200- Tamaño: 70x100cm de largo. Presentación: paquete x 6 unidades	Unidad	$4.305,00	5	21.525,00

Continuación Acta No. **2024869010224006**/ de recibo a satisfacción correspondientes al Contrato de Suministro No.044-2024

ACTA DE RECIBO A SATISFACCIÓN DE BIENES Y SERVICIOS					
63	Bolsa Elaborada en polietileno de baja densidad- De color Gris, Verde, Roja, Azul - Calibre 2- Tamaño de 40 cm de ancho por 40 cm de largo. Presentación: paquete x 6 unidades	Unidad	$2.994,00	5	14.970,00
64	Bolsa: Elaborada en polietileno de baja densidad- De color Gris, Verde, Roja, Azul- Calibre 300- Tamaño 80x120cm de largo. Presentación: paquete x 6 unidades	Unidad	$5.802,00	5	29.010,00
65	Bolsa: Elaborada en polietileno de baja densidad- De color Gris, Verde, Roja, Azul- Calibre 300- Tamaño 90x120cm de largo. Presentación: paquete x 6 unidades	Unidad	$13.683,00	5	68.415,00
66	Balde Elaborado en plástico- Capacidad de mínima de 12 litros- Con manija móvil - Con "pico" anti derrames	Unidad	$12.164,00	2	24.328,00
67	Esponja para platos Doble uso (material de esponjilla blanda y abrasiva)- Tamaño mínimo de 7 cm de largo por 10 cm de ancho	Unidad	$1.440,00	5	7.200,00
68	Recogedor de plástico Elaborado en plástico- Con banda de goma- Mango plástico con longitud mínima de 70 cm	Unidad	$11.591,00	5	57.955,00
69	Caneca para la basura: cuerpo plástico. Con mecanismo de pedal para abrir y cerrar tapa. Con capacidad mínima de 10 litros. Diseño para baño	Unidad	$18.857,00	4	75.428,00
70	Caneca para la basura: Cuerpo plástico sin tapa. Con capacidad mínima de 10 litros. Diseño para baño	Unidad	$15.000,00	4	60.000,00
A-02-02-01-003-007 - VIDRIO Y PRODUCTOS DE VIDRIO Y OTROS PRODUCTOS NO METÁLICOS N.C.P.					
76	Bayetilla (roja o blanca) En tela fileteada diferente color sin estampar. Medidas: 30cmx50cm	Unidad	$14.113,00		-
77	Limpión de toalla. En tela de toalla fileteada - Color blanco sin estampado - Tamaño mínimo de 48cm de largo por 50cm de ancho.	Unidad	$13.281,00		-
78	Paños de limpieza color blanco 28x42cm, Hechos de polipropileno y celulosa, poseen una excelente resistencia garantizando una alta reutilización y su uso en cualquier tipo de superficie. Rollo de 88 hojas o franjas para limpieza. Ultra absorbente y resistente para mayor absorción de aceites y líquidos	Paquete	$6.737,00		-
79	Paño Microfibra, Capacidad de Absorción Hasta 8 veces su peso en agua, Absorción 30%, Limpieza 70%, Dimensiones 40.64 cm x 40.64 cm, Color oscuro, Usos Limpia el polvo, Seca, Pule, Encera	Unidad	$9.771,00		-
A-02-02-01-003-008 OTROS BIENES TRANSPORTABLES N.C.P.					
80	Churrusco para baño Cerdas duras elaboradas en fibras plásticas- Extensión mínima de las cerdas es de 2,5 cm- Base y mango elaborados en plástico- Mango con longitud mínima de 33 cm	Unidad	$5.802,00	7	40.614,00
81	Escoba barre prados. Rastrillo manual curvo, en plástico, de (15-23) dientes ,con mango en madera	Unidad	$12.913,00	6	77.478,00

Continuación Acta No. **2024869010224006/** de recibo a satisfacción correspondientes al Contrato de Suministro No.044-2024

ACTA DE RECIBO A SATISFACCIÓN DE BIENES Y SERVICIOS					
82	Escoba suave. Cerdas suaves elaboradas con PET calibre entre 0,3 y 0,4 mm.- Área de barrido mínima de 35 cm de largo por 8 cm de ancho por 10 cm de alto- Material de base en plástico con acople tipo rosca- Mango metálico con una extensión mínima de 140 cm	Unidad	$10.105,00	5	50.525,00
83	Escoba: Cerdas duras elaboradas con PET calibre entre 0,4 y 0,6 mm.- Área de barrido mínima de 25 cm de largo por 8 cm de ancho por 10 cm de alto- Material de base en plástico con acople tipo rosca- Mango metálico con una extensión mínima de 140 cm	Unidad	$8.983,00	5	44.915,00
84	Cepillo de mano: para lavar pisos con cuerpo fabricado en goma-caucho, cerdas elaboradas en polipropileno, con mango tipo planchita	Unidad	$11.374,00	5	56.870,00
85	Cepillo Para lavar pisos con cuerpo fabricado en goma-caucho, posee una banda de caucho para secar el piso, cerdas elaboradas en polipropileno extra resistentes, con mango de madera, Dimensiones del Producto: Largo: 22-25cm; Ancho: 6-8 cm; Alto: 8-9.5 cm	Unidad	$17.547,00	5	87.735,00
86	Cepillo industrial de fibra sintética dura para barrido exterior de suelos duros o lisos de cemento, piedra, asfalto, 60 cm de largo y gancho para colgar.	Unidad	$20.585,00	5	102.925,00
87	Guante caucho industrial Elaborados en látex de caucho natural centrifugado. Libre de defectos. Contiene una sustancia antibacterial que evita la propagación de las bacterias más comunes. Calibre mínimo de 30	Unidad	$5.802,00	5	29.010,00
88	Trapeador de fibra de algodón. Elaborado con hilaza de algodón natural- Mecha con peso mínimo 250 gr y extensión mínima de 30 cm de largo- Encabado con mango de madera con una extensión mínima de 140 cm - con soporte	Unidad	$27.769,00	5	138.845,00
90	Balde de limpieza con escurridor prenda lateral de 20 a 30 litros y llantas para su movilidad	Unidad	$52.381,00	2	104.762,00
92	Limpiavidrios Extensible Largo para Alturas máxima alcanzada + 4metros Aproximadamente, Altura minina 152 cm, Mango aluminio y esponja enmallada, Ancho mopa 30 cm. Material Polipropileno/aluminio/material absorbente, color oscuro para uso exterior e interior.	Unidad	$24.000,00	2	48.000,00
VALOR TOTAL **GGCAQ**					1.409.638

GMRIN

A-02-02-01-003-006 - PRODUCTOS DE CAUCHO Y PLÁSTICO					
ITEM	DESCRIPCION DEL ELEMENTO	UNIDAD DE MEDIDA	PRECIO UNITARIO	CANT	VALOR TOTAL

Continuación Acta No. **2024869010224006**/ de recibo a satisfacción correspondientes al Contrato de Suministro No.044-2024

ACTA DE RECIBO A SATISFACCIÓN DE BIENES Y SERVICIOS					
55	Chupa para sanitario. Tipo campana- Chupa elaborada en caucho- Diámetro mínimo de 12 cm - Mango elaborado en madera - Mango con longitud mínima de 33 cm	Unidad	$13.904,00	5	69.520,00
56	Guante de nitrilo. Fabricado con Nitrilo (Acrilo-Nitrilo-Butadieno) de color azul. Exento de látex de caucho natural Material elástico, que no oprime, evitando la fatiga del usuario.	Unidad	$9.081,00	8	72.648,00
57	Bolsa Elaborada en polietileno de baja densidad- De color negro- Calibre 200- Tamaño: 70x100cm de largo. Presentación: paquete x 6 unidades	Unidad	$3.556,00	5	17.780,00
58	Bolsa Elaborada en polietileno de baja densidad- De color negro- Calibre 2- Tamaño de 40 cm de ancho por 40 cm de largo. Presentación: paquete x 6 unidades	Unidad	$8.169,00	5	40.845,00
59	Bolsa: Elaborada en polietileno de baja densidad- De color negro- Calibre 200- Tamaño 60x90 - 65x100 cm de largo. Presentación: paquete x 6 unidades	Unidad	$9.392,00	5	46.960,00
62	Bolsa Elaborada en polietileno de baja densidad- De color Gris, Verde, Roja, Azul, Calibre 200- Tamaño: 70x100cm de largo. Presentación: paquete x 6 unidades	Unidad	$4.305,00	8	34.440,00
63	Bolsa Elaborada en polietileno de baja densidad- De color Gris, Verde, Roja, Azul - Calibre 2- Tamaño de 40 cm de ancho por 40 cm de largo. Presentación: paquete x 6 unidades	Unidad	$2.994,00	4	11.976,00
64	Bolsa: Elaborada en polietileno de baja densidad- De color Gris, Verde, Roja, Azul- Calibre 300- Tamaño 80x120cm de largo. Presentación: paquete x 6 unidades	Unidad	$5.802,00	5	29.010,00
65	Bolsa: Elaborada en polietileno de baja densidad- De color Gris, Verde, Roja, Azul- Calibre 300- Tamaño 90x120cm de largo. Presentación: paquete x 6 unidades	Unidad	$13.683,00	5	68.415,00
66	Balde Elaborado en plástico- Capacidad de mínima de 12 litros- Con manija móvil - Con "pico" anti derrames	Unidad	$12.164,00	5	60.820,00
68	Recogedor de plástico Elaborado en plástico- Con banda de goma- Mango plástico con longitud mínima de 70 cm	Unidad	$11.591,00	5	57.955,00
69	Caneca para la basura: cuerpo plástico. Con mecanismo de pedal para abrir y cerrar tapa. Con capacidad mínima de 10 litros. Diseño para baño	Unidad	$18.857,00	8	150.856,00
70	Caneca para la basura: Cuerpo plástico sin tapa. Con capacidad mínima de 10 litros. Diseño para baño	Unidad	$15.000,00	8	120.000,00
A-02-02-01-003-007 - VIDRIO Y PRODUCTOS DE VIDRIO Y OTROS PRODUCTOS NO METÁLICOS N.C.P.					
76	Bayetilla (roja o blanca) En tela fileteada diferente color sin estampar. Medidas: 30cmx50cm	Unidad	$14.113,00	7	98.791,00

Continuación Acta No. **2024869010224006/** de recibo a satisfacción correspondientes al Contrato de Suministro No.044-2024

ACTA DE RECIBO A SATISFACCIÓN DE BIENES Y SERVICIOS					
77	Limpión de toalla. En tela de toalla fileteada - Color blanco sin estampado - Tamaño mínimo de 48cm de largo por 50cm de ancho.	Unidad	$13.281,00	7	92.967,00
A-02-02-01-003-008 OTROS BIENES TRANSPORTABLES N.C.P.					
80	Churrusco para baño Cerdas duras elaboradas en fibras plásticas- Extensión mínima de las cerdas es de 2,5 cm- Base y mango elaborados en plástico- Mango con longitud mínima de 33 cm	Unidad	$5.802,00	20	116.040,00
81	Escoba barre prados. Rastrillo manual curvo, en plástico, de (15-23) dientes ,con mango en madera	Unidad	$12.913,00	20	258.260,00
82	Escoba suave. Cerdas suaves elaboradas con PET calibre entre 0,3 y 0,4 mm.- Área de barrido mínima de 35 cm de largo por 8 cm de ancho por 10 cm de alto- Material de base en plástico con acople tipo rosca- Mango metálico con una extensión mínima de 140 cm	Unidad	$10.105,00	30	303.150,00
83	Escoba: Cerdas duras elaboradas con PET calibre entre 0,4 y 0,6 mm.- Área de barrido mínima de 25 cm de largo por 8 cm de ancho por 10 cm de alto- Material de base en plástico con acople tipo rosca- Mango metálico con una extensión mínima de 140 cm	Unidad	$8.983,00	15	134.745,00
84	Cepillo de mano: para lavar pisos con cuerpo fabricado en goma-caucho, cerdas elaboradas en polipropileno, con mango tipo planchita	Unidad	$11.374,00	5	56.870,00
85	Cepillo Para lavar pisos con cuerpo fabricado en goma-caucho, posee una banda de caucho para secar el piso, cerdas elaboradas en polipropileno extra resistentes, con mango de madera, Dimensiones del Producto: Largo: 22-25cm; Ancho: 6-8 cm; Alto: 8-9.5 cm	Unidad	$17.547,00	15	263.205,00
86	Cepillo industrial de fibra sintética dura para barrido exterior de suelos duros o liscos de cemento, piedra, asfalto, 60 cm de largo y gancho para colgar.	Unidad	$20.585,00	15	308.775,00
87	Guante caucho industrial Elaborados en látex de caucho natural centrifugado. Libre de defectos. Contiene una sustancia antibacterial que evita la propagación de las bacterias más comunes. Calibre mínimo de 30	Unidad	$5.802,00	20	116.040,00
88	Trapeador de fibra de algodón. Elaborado con hilaza de algodón natural- Mecha con peso mínimo 250 gr y extensión mínima de 30 cm de largo- Encabado con mango de madera con una extensión mínima de 140 cm - con soporte	Unidad	$27.769,00	20	555.380,00
89	Trapeadores tipo estándar. Mango de 120 cm de largo para utensilios de aseo enroscable con gancho para colgar resistente y durable en aluminio	Unidad	$17.030,00	15	255.450,00
VALOR TOTAL GMRIN					**3.340.898**

UNIDADES QUE SON CENTRALIZADAS POR EL ALMACEN DEL BASPC12

Continuación Acta No. **2024869010224006**/ de recibo a satisfacción correspondientes al Contrato de Suministro No.044-2024

ACTA DE RECIBO A SATISFACCIÓN DE BIENES Y SERVICIOS

RUBLO	VALOR
A-02-02-01-003-006 - PRODUCTOS DE CAUCHO Y PLÁSTICO	$ 19.857.232
A-02-02-01-003-007 - VIDRIO Y PRODUCTOS DE VIDRIO Y OTROS PRODUCTOS NO METÁLICOS N.C.P.	$ 2.624.015
A-02-02-01-003-008 OTROS BIENES TRANSPORTABLES N.C.P.	$ 41.915.571
VALOR TOTAL A PAGAR	$ 64.396.818

BACN1

A-02-02-01-003-006 - PRODUCTOS DE CAUCHO Y PLÁSTICO

ITEM	DESCRIPCION DEL ELEMENTO	UNIDAD DE MEDIDA	PRECIO UNITARIO	CANT	VALOR TOTAL
55	Chupa para sanitario. Tipo campana- Chupa elaborada en caucho- Diámetro mínimo de 12 cm - Mango elaborado en madera - Mango con longitud mínima de 33 cm	Unidad	$13.904,00	4	55.616,00
56	Guante de nitrilo. Fabricado con Nitrilo (Acrilo-Nitrilo-Butadieno) de color azul. Exento de látex de caucho natural Material elástico, que no oprime, evitando la fatiga del usuario.	Unidad	$9.081,00	4	36.324,00
57	Bolsa Elaborada en polietileno de baja densidad- De color negro- Calibre 200- Tamaño: 70x100cm de largo. Presentación: paquete x 6 unidades	Unidad	$3.556,00	2	7.112,00
58	Bolsa Elaborada en polietileno de baja densidad- De color negro- Calibre 2- Tamaño de 40 cm de ancho por 40 cm de largo. Presentación: paquete x 6 unidades	Unidad	$8.169,00	3	24.507,00
59	Bolsa: Elaborada en polietileno de baja densidad- De color negro- Calibre 200- Tamaño 60x90 - 65x100 cm de largo. Presentación: paquete x 6 unidades	Unidad	$9.392,00	5	46.960,00
60	Bolsa: Elaborada en polietileno de baja densidad- De color negro- Calibre 300- Tamaño 80x120cm de largo. Presentación: paquete x 6 unidades	Unidad	$5.427,00	5	27.135,00
61	Bolsa: Elaborada en polietileno de baja densidad- De color negro- Calibre 300- Tamaño 90x120cm de largo. Presentación: paquete x 6 unidades	Unidad	$6.175,00	5	30.875,00
63	Bolsa Elaborada en polietileno de baja densidad- De color Gris, Verde, Roja, Azul - Calibre 2- Tamaño de 40 cm de ancho por 40 cm de largo. Presentación: paquete x 6 unidades	Unidad	$2.994,00	3	8.982,00
66	Balde Elaborado en plástico- Capacidad de mínima de 12 litros- Con manija móvil - Con "pico" anti derrames	Unidad	$12.164,00	6	72.984,00
68	Recogedor de plástico Elaborado en plástico- Con banda de goma- Mango plástico con longitud mínima de 70 cm	Unidad	$11.591,00	3	34.773,00

Continuación Acta No. **2024869010224006/** de recibo a satisfacción correspondientes al Contrato de Suministro No.044-2024

ACTA DE RECIBO A SATISFACCIÓN DE BIENES Y SERVICIOS					
69	Caneca para la basura: cuerpo plástico. Con mecanismo de pedal para abrir y cerrar tapa. Con capacidad mínima de 10 litros. Diseño para baño	Unidad	$18.857,00	3	56.571,00
71	Dispensador de Jabón Liquido O Gel Antibacterial color blanco o Negro, capacidad de volumen 500ml Material Polipropileno - Polimero de alto impacto. Tipo de instalación: De pared, con sistema reenvasable, construido con un plástico de alta resistencia al impacto, Con válvula unidireccional que evita que el producto se contamine, Volumen máximo entregado por push 0.8 ml o 0.8 g, Alto 16.5 cm - Ancho 9.2 cm – Largo 10.7 cm	Unidad	$29.943,00	3	89.829,00
72	Dispensador de Toallas de Manos plástico para toallas de papel en Z interfoliadas, Dimensiones del producto Cara contra la pared Altura x Ancho x Profundidad 19 cm x 26 cm x 10 cm, Capacidad de toallas 150, Material Plástico de alta resistencia, Tipo de sistema manual, Tipo de papel Intercalado, Sistema con llave plástica para recarga de toallas, Capacidad 1 paquete de toallas.	Unidad	$43.042,00	1	43.042,00
A-02-02-01-003-007 - VIDRIO Y PRODUCTOS DE VIDRIO Y OTROS PRODUCTOS NO METÁLICOS N.C.P.					
76	Bayetilla (roja o blanca) En tela fileteada diferente color sin estampar. Medidas: 30cmx50cm	Unidad	$14.113,00	4	56.452,00
77	Limpión de toalla. En tela de toalla fileteada - Color blanco sin estampado - Tamaño mínimo de 48cm de largo por 50cm de ancho.	Unidad	$13.281,00	4	53.124,00
A-02-02-01-003-008 OTROS BIENES TRANSPORTABLES N.C.P.					
80	Churrusco para baño Cerdas duras elaboradas en fibras plásticas- Extensión mínima de las cerdas es de 2,5 cm- Base y mango elaborados en plástico- Mango con longitud mínima de 33 cm	Unidad	$5.802,00	4	23.208,00
81	Escoba barre prados. Rastrillo manual curvo, en plástico, de (15-23) dientes ,con mango en madera	Unidad	$12.913,00	5	64.565,00
82	Escoba suave. Cerdas suaves elaboradas con PET calibre entre 0,3 y 0,4 mm.- Área de barrido mínima de 35 cm de largo por 8 cm de ancho por 10 cm de alto- Material de base en plástico con acople tipo rosca- Mango metálico con una extensión mínima de 140 cm	Unidad	$10.105,00	5	50.525,00
83	Escoba: Cerdas duras elaboradas con PET calibre entre 0,4 y 0,6 mm.- Área de barrido mínima de 25 cm de largo por 8 cm de ancho por 10 cm de alto- Material de base en plástico con acople tipo rosca- Mango metálico con una extensión mínima de 140 cm	Unidad	$8.983,00	5	44.915,00
85	Cepillo Para lavar pisos con cuerpo fabricado en goma-caucho, posee una banda de caucho para secar el piso, cerdas elaboradas en polipropileno extra resistentes, con mango de madera,	Unidad	$17.547,00	5	87.735,00

Continuación Acta No. **2024869010224006/** de recibo a satisfacción correspondientes al Contrato de Suministro No.044-2024

ACTA DE RECIBO A SATISFACCIÓN DE BIENES Y SERVICIOS					
	Dimensiones del Producto: Largo: 22-25cm; Ancho: 6-8 cm; Alto: 8-9.5 cm				
86	Cepillo industrial de fibra sintética dura para barrido exterior de suelos duros o lisos de cemento, piedra, asfalto, 60 cm de largo y gancho para colgar.	Unidad	$20.585,00	5	102.925,00
87	Guante caucho industrial Elaborados en látex de caucho natural centrifugado. Libre de defectos. Contiene una sustancia antibacterial que evita la propagación de las bacterias más comunes. Calibre mínimo de 30	Unidad	$5.802,00	5	29.010,00
88	Trapeador de fibra de algodón. Elaborado con hilaza de algodón natural- Mecha con peso mínimo 250 gr y extensión mínima de 30 cm de largo- Encabado con mango de madera con una extensión mínima de 140 cm - con soporte	Unidad	$27.769,00	5	138.845,00
89	Trapeadores tipo estándar. Mango de 120 cm de largo para utensilios de aseo enroscable con gancho para colgar resistente y durable en aluminio	Unidad	$17.030,00	5	85.150,00
90	Balde de limpieza con escurridor prenda lateral de 20 a 30 litros y llantas para su movilidad	Unidad	$52.381,00	2	104.762,00
93	Limpiavidrios Con Mango Extensible De 48 A 78 Cm con esponja enmallada Contenido Cabezal + palo extensible Material Polipropileno/aluminio/material absorbente, Alto 8.5 centímetros, Uso Limpieza, Ancho 20 centímetros, Color Multicolor, Espesor 1 centímetros, Peso: 257 gr, beneficios Mango extensible para llegar a lados difíciles, Características Limpiavidrios con mango extensible Largo: 48-78 centímetros.	Unidad	$31.429,00	4	125.716,00
95	Plumero Quitatelarañas, Alto 24 cm, Ancho 21 cm, Largo 9 cm, Material Fibra de escoba suave, Color Surtido, Incluye Alambre galvanizado, se adapta a cualquier mango rosca nacional, con rosca en su soporte, mango extensible hasta de 3 metros.	Unidad	$18.686,00	5	93.430,00
VALOR TOTAL BACN1					**1.595.072**

BACN2

A-02-02-01-003-006 - PRODUCTOS DE CAUCHO Y PLÁSTICO					
ITEM	**DESCRIPCION DEL ELEMENTO**	**UNIDAD DE MEDIDA**	**PRECIO UNITARIO**	**CANT**	**VALOR TOTAL**
55	Chupa para sanitario. Tipo campana- Chupa elaborada en caucho- Diámetro mínimo de 12 cm - Mango elaborado en madera - Mango con longitud mínima de 33 cm	Unidad	$13.904,00	4	55.616,00
56	Guante de nitrilo. Fabricado con Nitrilo (Acrilo-Nitrilo-Butadieno) de color azul. Exento de látex	Unidad	$9.081,00	4	36.324,00

Continuación Acta No. **2024869010224006/** de recibo a satisfacción correspondientes al Contrato de Suministro No.044-2024

ACTA DE RECIBO A SATISFACCIÓN DE BIENES Y SERVICIOS					
	de caucho natural Material elástico, que no oprime, evitando la fatiga del usuario.				
57	Bolsa Elaborada en polietileno de baja densidad- De color negro- Calibre 200- Tamaño: 70x100cm de largo. Presentación: paquete x 6 unidades	Unidad	$3.556,00	3	10.668,00
58	Bolsa Elaborada en polietileno de baja densidad- De color negro- Calibre 2- Tamaño de 40 cm de ancho por 40 cm de largo. Presentación: paquete x 6 unidades	Unidad	$8.169,00	4	32.676,00
59	Bolsa: Elaborada en polietileno de baja densidad- De color negro- Calibre 200- Tamaño 60x90 - 65x100 cm de largo. Presentación: paquete x 6 unidades	Unidad	$9.392,00	4	37.568,00
60	Bolsa: Elaborada en polietileno de baja densidad- De color negro- Calibre 300- Tamaño 80x120cm de largo. Presentación: paquete x 6 unidades	Unidad	$5.427,00	4	21.708,00
64	Bolsa: Elaborada en polietileno de baja densidad- De color Gris, Verde, Roja, Azul- Calibre 300- Tamaño 80x120cm de largo. Presentación: paquete x 6 unidades	Unidad	$5.802,00	6	34.812,00
67	Esponja para platos Doble uso (material de esponjilla blanda y abrasiva)- Tamaño mínimo de 7 cm de largo por 10 cm de ancho	Unidad	$1.440,00	6	8.640,00
68	Recogedor de plástico Elaborado en plástico- Con banda de goma- Mango plástico con longitud mínima de 70 cm	Unidad	$11.591,00	6	69.546,00
69	Caneca para la basura: cuerpo plástico. Con mecanismo de pedal para abrir y cerrar tapa. Con capacidad mínima de 10 litros. Diseño para baño	Unidad	$18.857,00	6	113.142,00
73	Canecas plásticas de Vaivén originales de 55 litros con tapa Vaivén. (Colores verde – negro- rojo – banco) medidas caneca largo x ancho x alto 38x27x70, canecas marcadas según la utilidad por color, cada uno de los recipientes deberá estar plenamente identificado, según el código de colores definido por el ICONTEC en su Norma Técnica Colombiana, (soporte y estructura para 4 recipientes Plásticos resistentes para la Separación de residuos) punto ecológico reglamentario con estructura.	Unidad	$56.143,00	2	112.286,00
A-02-02-01-003-007 - VIDRIO Y PRODUCTOS DE VIDRIO Y OTROS PRODUCTOS NO METÁLICOS N.C.P.					
76	Bayetilla (roja o blanca) En tela fileteada diferente color sin estampar. Medidas: 30cmx50cm	Unidad	$14.113,00	3	42.339,00
77	Limpión de toalla. En tela de toalla fileteada - Color blanco sin estampado - Tamaño mínimo de 48cm de largo por 50cm de ancho.	Unidad	$13.281,00	2	26.562,00
78	Paños de limpieza color blanco 28x42cm, Hechos de polipropileno y celulosa, poseen una excelente resistencia garantizando una alta reutilización y su uso en cualquier tipo de superficie. Rollo de 88	Paquete	$6.737,00	2	13.474,00

Continuación Acta No. **2024869010224006/** de recibo a satisfacción correspondientes al Contrato de Suministro No.044-2024

ACTA DE RECIBO A SATISFACCIÓN DE BIENES Y SERVICIOS					
	hojas o franjas para limpieza. Ultra absorbente y resistente para mayor absorción de aceites y líquidos				
79	Paño Microfibra, Capacidad de Absorción Hasta 8 veces su peso en agua, Absorción 30%, Limpieza 70%, Dimensiones 40.64 cm x 40.64 cm, Color oscuro, Usos Limpia el polvo, Seca, Pule, Encera	Unidad	$9.771,00	3	29.313,00
A-02-02-01-003-008 OTROS BIENES TRANSPORTABLES N.C.P.					
80	Churrusco para baño Cerdas duras elaboradas en fibras plásticas- Extensión mínima de las cerdas es de 2,5 cm- Base y mango elaborados en plástico- Mango con longitud mínima de 33 cm	Unidad	$5.802,00	4	23.208,00
81	Escoba barre prados. Rastrillo manual curvo, en plástico, de (15-23) dientes ,con mango en madera	Unidad	$12.913,00	4	51.652,00
82	Escoba suave. Cerdas suaves elaboradas con PET calibre entre 0,3 y 0,4 mm.- Área de barrido mínima de 35 cm de largo por 8 cm de ancho por 10 cm de alto- Material de base en plástico con acople tipo rosca- Mango metálico con una extensión mínima de 140 cm	Unidad	$10.105,00	4	40.420,00
83	Escoba: Cerdas duras elaboradas con PET calibre entre 0,4 y 0,6 mm.- Área de barrido mínima de 25 cm de largo por 8 cm de ancho por 10 cm de alto- Material de base en plástico con acople tipo rosca- Mango metálico con una extensión mínima de 140 cm	Unidad	$8.983,00	4	35.932,00
84	Cepillo de mano: para lavar pisos con cuerpo fabricado en goma-caucho, cerdas elaboradas en polipropileno, con mango tipo planchita	Unidad	$11.374,00	4	45.496,00
85	Cepillo Para lavar pisos con cuerpo fabricado en goma-caucho, posee una banda de caucho para secar el piso, cerdas elaboradas en polipropileno extra resistentes, con mango de madera, Dimensiones del Producto: Largo: 22-25cm; Ancho: 6-8 cm; Alto: 8-9.5 cm	Unidad	$17.547,00	5	87.735,00
86	Cepillo industrial de fibra sintética dura para barrido exterior de suelos duros o lisos de cemento, piedra, asfalto, 60 cm de largo y gancho para colgar.	Unidad	$20.585,00	5	102.925,00
87	Guante caucho industrial Elaborados en látex de caucho natural centrifugado. Libre de defectos. Contiene una sustancia antibacterial que evita la propagación de las bacterias más comunes. Calibre mínimo de 30	Unidad	$5.802,00	5	29.010,00
88	Trapeador de fibra de algodón. Elaborado con hilaza de algodón natural- Mecha con peso mínimo 250 gr y extensión mínima de 30 cm de largo- Encabado con mango de madera con una extensión mínima de 140 cm - con soporte	Unidad	$27.769,00	5	138.845,00
89	Trapeadores tipo estándar. Mango de 120 cm de largo para utensilios de aseo enroscable con gancho para colgar resistente y durable en aluminio	Unidad	$17.030,00	5	85.150,00

Continuación Acta No. **2024869010224006/** de recibo a satisfacción correspondientes al Contrato de Suministro No.044-2024

ACTA DE RECIBO A SATISFACCIÓN DE BIENES Y SERVICIOS					
90	Balde de limpieza con escurridor prenda lateral de 20 a 30 litros y llantas para su movilidad	Unidad	$52.381,00	2	104.762,00
91	Trapeador de fibra de algodón. Elaborado con hilaza de algodón natural- Mecha con peso mínimo 500 gr y extensión mínima de 30 cm de largo- Encabado con mango de madera con una extensión mínima de 140 cm - con soporte	Unidad	$11.229,00	8	89.832,00
92	Limpiavidrios Extensible Largo para Alturas máxima alcanzada + 4metros Aproximadamente, Altura minina 152 cm, Mango aluminio y esponja enmallada, Ancho mopa 30 cm. Material Polipropileno/aluminio/material absorbente, color oscuro para uso exterior e interior.	Unidad	$24.000,00	5	120.000,00
VALOR TOTAL BACN2					**1.599.641**

BANC3

A-02-02-01-003-002 - PASTA O PULPA, PAPEL Y PRODUCTOS DE PAPEL; IMPRESOS Y ARTÍCULOS RELACIONADOS					
ITEM	**DESCRIPCION DEL ELEMENTO**	**UNIDAD DE MEDIDA**	**PRECIO UNITARIO**	**CANT**	**VALOR TOTAL**
2	Papel higiénico doble hoja. Fabricado en material Fibra de celulosa Color: Blanco, Sin Fragancia Estado fisico Sólido-Hoja de papel. Plástico polipropileno bio orientado. Presentación: Rollo x 37 metros: Paquete x 12 rollos	Unidad	$21.194,00	4	84.776,00
3	Papel Higiénico Blanco Doble Hoja Rollo Industrial de 250Mts. Rollo - Doble hoja blanca- Sin fragancia blanco doble hoja rollo industrial 250mts. Paquete x 4 rollos	Paquete	$43.600,00	2	87.200,00
5	Toalla papel para manos en Rollo: Doble hoja con un tamaño mínimo 15 cm de ancho- en color blanco: Presentación: Rollo mínimo 180 Metros	Unidad	$43.042,00	2	86.084,00
6	Toalla papel para manos en Rollo: Doble hoja con un tamaño mínimo 15 cm de ancho- en color blanco: Presentación: paquete por 3 Rollos, mínimo 180 Metros c/u rollo	Unidad	$43.600,00	2	87.200,00
8	Toalla De Papel para manos doblada en Z, tamaño 24 x 21 cm triple hoja, Para manos dobladas en z tamaño 24 x 21 cm triple hoja. Paquete *150 toallas	Paquete	$6.550,00	5	32.750,00
A-02-02-01-003-003 - PRODUCTOS DE HORNOS DE COQUE; PRODUCTOS DE REFINACION DE PRETROLEO Y COMBUSTIBLE NUCLEAR					
9	Varsol multiuso Solución con agentes desinfectantes, desmanchadores y desengrasantes en concentración mínima del 15%. - Biodegradable mínimo en un 95%. Presentación: en recipiente plástico con capacidad mínima de 500 ml	Unidad	$7.111,00	5	35.555,00
10	Varsol multiuso Solución con agentes desinfectantes, desmanchadores y	Unidad	$37.428,00	3	112.284,00

Continuación Acta No. **2024869010224006/** de recibo a satisfacción correspondientes al Contrato de Suministro No.044-2024

ACTA DE RECIBO A SATISFACCIÓN DE BIENES Y SERVICIOS					
	desengrasantes en concentración mínima del 15%. - Biodegradable mínimo en un 95%. Presentación: en recipiente plástico con capacidad Galón X 3.785 ML				
A-02-02-01-003-004-QUIMICOS BÁSICOS					
11	Ácido limpiador y desmanchador como el muriático doméstico, para limpieza y desinfección de baños, cocinas, pisos y paredes en azulejo o cerámica por manchas de óxido, agua y sarro. Presentación: frasco 1000 ml	Unidad	$5.614,00	5	28.070,00
12	Ácido limpiador y desmanchador como el muriático doméstico, para limpieza y desinfección de baños, cocinas, pisos y paredes en azulejo o cerámica por manchas de óxido, agua y sarro. Presentación: Galón Galon X 3.785 ML	Unidad	$13.099,00	10	130.990,00
13	Creolina Solución con una concentración mínima de fenoles de 4% -Líquido, Presentación: recipiente plástico con capacidad mínima de 500 ml	Unidad	$11.427,00	5	57.135,00
14	Creolina Solución con una concentración mínima de fenoles de 4% -Líquido, Presentación: recipiente plástico Galón Galon X 3.785 ML	Unidad	$38.458,00	8	307.664,00
15	Gel antibacterial para manos Con agente antibacterial en una concentración mínima del 0,2%- Con agente humectante- pH entre 5 y 8- Con fragancia Presentación: 500 ml con dispensador	Unidad	$6.924,00	5	34.620,00
18	Insecticida organofosforado de amplio espectro y recomendado para el control de plagas, INSECTICIDA CLORPIRIFOS LORSBAN 4 EC es organofosforado de amplio espectro y recomendado para el control de plagas, Ingrediente Activo: CLORPIRIFOS (0,0-dietil- 0-3,5,6-tricloro-2-piridil fosforotioato) Frasco liquido de 250CC	Unidad	$32.256,00	4	129.024,00
A-02-02-01-003-005 OTROS PRODUCTOS QUIMICOS; FIBRA ARTIFICIALES (O FIBRAS INDUSTRIALES HECHAS POR EL HOMBRE)					
20	Desmanchador de Paredes y Baldosas: desmanchador desengrasante, protege todo tipo de pintura aplicada sobre la pared, no necesita enjuague, su secado es inmediato, desprende con facilidad la mugre acumulada en las uniones de baldosas en baños y cocinas, Galon X 3.785 ML	Unidad	$18.714,00	3	56.142,00
21	Limpiador desinfectante para baños y duchas: presentación de 500 ml	Unidad	$4.865,00	3	14.595,00
22	Limpiador multiusos: Liquido traslucido de olores agradables. Tensoactivo no iónicos: Soluble totalmente en agua; olor: diferentes aromas; color: diferentes colores; caracteristicas: es limpiador, desinfecta y ambienta al mismo tiempo, se puede usar a diario, es ligeramente alcalino; usos: se puede usar en baños, pisos, cocinas, oficinas; no toxico, Galon X 3.785 ML	Unidad	$11.229,00	3	33.687,00

Continuación Acta No. **2024869010224006/** de recibo a satisfacción correspondientes al Contrato de Suministro No.044-2024

ACTA DE RECIBO A SATISFACCIÓN DE BIENES Y SERVICIOS					
24	Repuesto ambientador eléctrico liquido-aceites naturales: Elimina olores y aromatiza; contenido: Tres (3) Repuestos entre 21-25 cm3 c/u	Unidad	$19.200,00	3	57.600,00
25	Ambientador aerosol automático(funciona con baterías): aromatiza, y elimina olores; contenido: Uno (1) aparato y un (1) Repuesto entre 250-270 ml c/u	Unidad	$20.585,00	3	61.755,00
26	Repuesto para ambientador aerosol automático: aromatiza, y elimina olores; contenido: Uno (1) Repuesto entre 250-270 ml c/u	Unidad	$16.842,00	4	67.368,00
31	Pastilla para tanque de peseta de inodoro contenido: entre 35-50gr; presentación: contenido paquete x 2 unidades	Unidad	$11.229,00	4	44.916,00
33	Blanqueador Líquido Claro e inoloro para uso doméstico. INGREDIENTES: Hipoclorito de Sodio. Solución con una concentración mínima del 5%. Presentación: Galon X 3.785 ML	Unidad	$9.170,00	4	36.680,00
35	Cera para pisos líquida Polimérica auto brillante.- Con polímeros acrílicos, nivelantes y plastificantes.- Neutra (para pisos de todos los colores)- Contenido mínimo de sólidos del 10% - Con fragancia, Presentación: Galon X 3.785 ML	Unidad	$36.900,00	5	184.500,00
38	Detergente en Polvo. Con agente tensoactivo de mínimo 60% de biodegradabilidad - Con efecto limpiador de mínimo 9%. Presentación: bolsa 20 Kg	Unidad	$51.100,00	4	204.400,00
40	Jabón líquido de tocador: Con agente limpiador en una concentración mínima del 6%. Con agente humectante en una concentración mínima del 3%. pH entre 5 y 8. Con fragancia. Presentación Líquido, en recipiente plástico de 500ml con dispensador.	Unidad	$4.305,00	5	21.525,00
41	Jabón líquido de tocador: Con agente limpiador en una concentración mínima del 6%. Con agente humectante en una concentración mínima del 3%. pH entre 5 y 8. Con fragancia. Presentación Líquido, en recipiente plástico Presentación: Galon X 3.785 ML	Unidad	$14.784,00	5	73.920,00
43	Líquido limpia vidrio: efecto limpiador y desengrasante en una concentración mínima del 4%-sin fragancia Líquido, en recipiente plástico. Presentación: recipiente plástico con capacidad mínima de 3.750 ml	Unidad	$8.000,00	5	40.000,00
47	Talco para el cuerpo. Presentación tarro mínimo de 400gr	Unidad	$18.714,00	4	40.420,00
50	Desinfectante para implementos y utensilios de peluquería: desinfectante de amplio espectro. Fórmula antioxidante: Presentación: mínimo de 450ml	Unidad	$23.143,00	3	54.915,00
A-02-02-01-003-006 - PRODUCTOS DE CAUCHO Y PLÁSTICO					
ITEM	**DESCRIPCION DEL ELEMENTO**	**UNIDAD DE MEDIDA**	**PRECIO UNITARIO**	**CANT**	**VALOR TOTAL**

Continuación Acta No. **2024869010224006**/ de recibo a satisfacción correspondientes al Contrato de Suministro No.044-2024

ACTA DE RECIBO A SATISFACCIÓN DE BIENES Y SERVICIOS					
55	Chupa para sanitario. Tipo campana- Chupa elaborada en caucho- Diámetro mínimo de 12 cm - Mango elaborado en madera - Mango con longitud mínima de 33 cm	Unidad	$13.904,00	6	83.424,00
56	Guante de nitrilo. Fabricado con Nitrilo (Acrilo-Nitrilo-Butadieno) de color azul. Exento de látex de caucho natural Material elástico, que no oprime, evitando la fatiga del usuario.	Unidad	$9.081,00	2	18.162,00
57	Bolsa Elaborada en polietileno de baja densidad- De color negro- Calibre 200- Tamaño: 70x100cm de largo. Presentación: paquete x 6 unidades	Unidad	$3.556,00	4	14.224,00
58	Bolsa Elaborada en polietileno de baja densidad- De color negro- Calibre 2- Tamaño de 40 cm de ancho por 40 cm de largo. Presentación: paquete x 6 unidades	Unidad	$8.169,00	3	24.507,00
59	Bolsa: Elaborada en polietileno de baja densidad- De color negro- Calibre 200- Tamaño 60x90 - 65x100 cm de largo. Presentación: paquete x 6 unidades	Unidad	$9.392,00	3	28.176,00
60	Bolsa: Elaborada en polietileno de baja densidad- De color negro- Calibre 300- Tamaño 80x120cm de largo. Presentación: paquete x 6 unidades	Unidad	$5.427,00	3	16.281,00
61	Bolsa: Elaborada en polietileno de baja densidad- De color negro- Calibre 300- Tamaño 90x120cm de largo. Presentación: paquete x 6 unidades	Unidad	$6.175,00	5	30.875,00
63	Bolsa Elaborada en polietileno de baja densidad- De color Gris, Verde, Roja, Azul - Calibre 2- Tamaño de 40 cm de ancho por 40 cm de largo. Presentación: paquete x 6 unidades	Unidad	$2.994,00	5	14.970,00
66	Balde Elaborado en plástico- Capacidad de mínima de 12 litros- Con manija móvil - Con "pico" anti derrames	Unidad	$12.164,00	4	48.656,00
68	Recogedor de plástico Elaborado en plástico- Con banda de goma- Mango plástico con longitud mínima de 70 cm	Unidad	$11.591,00	4	46.364,00
69	Caneca para la basura: cuerpo plástico. Con mecanismo de pedal para abrir y cerrar tapa. Con capacidad mínima de 10 litros. Diseño para baño	Unidad	$18.857,00	4	75.428,00
71	Dispensador de Jabón Líquido O Gel Antibacterial color blanco o Negro, capacidad de volumen 500ml Material Polipropileno - Polímero de alto impacto, Tipo de instalación: De pared, con sistema reenvasable, construido con un plástico de alta resistencia al impacto, Con válvula unidireccional que evita que el producto se contamine, Volumen máximo entregado por push 0.8 ml o 0.8 g, Alto 16.5 cm - Ancho 9.2 cm – Largo 10.7 cm	Unidad	$29.943,00	3	89.829,00
72	Dispensador de Toallas de Manos plástico para toallas de papel en Z interfoliadas, Dimensiones del producto Cara contra la pared Altura x Ancho x Profundidad 19 cm x 26 cm x 10 cm, Capacidad de toallas 150, Material Plástico de alta resistencia, Tipo de sistema manual, Tipo de	Unidad	$43.042,00	1	43.042,00

Continuación Acta No. **2024869010224006/** de recibo a satisfacción correspondientes al Contrato de Suministro No.044-2024

ACTA DE RECIBO A SATISFACCIÓN DE BIENES Y SERVICIOS					
	papel Intercalado. Sistema con llave plástica para recarga de toallas, Capacidad 1 paquete de toallas.				
A-02-02-01-003-007 - VIDRIO Y PRODUCTOS DE VIDRIO Y OTROS PRODUCTOS NO METÁLICOS N.C.P.					
76	Bayetilla (roja o blanca) En tela fileteada diferente color sin estampar. Medidas: 30cmx50cm	Unidad	$14.113,00	4	56.452,00
77	Limpión de toalla. En tela de toalla fileteada - Color blanco sin estampado - Tamaño mínimo de 48cm de largo por 50cm de ancho.	Unidad	$13.281,00	4	53.124,00
A-02-02-01-003-008 OTROS BIENES TRANSPORTABLES N.C.P.					
80	Churrusco para baño Cerdas duras elaboradas en fibras plásticas- Extensión mínima de las cerdas es de 2,5 cm- Base y mango elaborados en plástico- Mango con longitud mínima de 33 cm	Unidad	$5.802,00	4	23.208,00
81	Escoba barre prados. Rastrillo manual curvo, en plástico, de (15-23) dientes ,con mango en madera	Unidad	$12.913,00	5	64.565,00
82	Escoba suave. Cerdas suaves elaboradas con PET calibre entre 0,3 y 0,4 mm.- Área de barrido mínima de 35 cm de largo por 8 cm de ancho por 10 cm de alto- Material de base en plástico con acople tipo rosca- Mango metálico con una extensión mínima de 140 cm	Unidad	$10.105,00	5	50.525,00
83	Escoba: Cerdas duras elaboradas con PET calibre entre 0,4 y 0,6 mm.- Área de barrido mínima de 25 cm de largo por 8 cm de ancho por 10 cm de alto- Material de base en plástico con acople tipo rosca- Mango metálico con una extensión mínima de 140 cm	Unidad	$8.983,00	5	44.915,00
85	Cepillo Para lavar pisos con cuerpo fabricado en goma-caucho, posee una banda de caucho para secar el piso, cerdas elaboradas en polipropileno extra resistentes, con mango de madera, Dimensiones del Producto: Largo: 22-25cm; Ancho: 6-8 cm; Alto: 8-9.5 cm	Unidad	$17.547,00	5	87.735,00
86	Cepillo industrial de fibra sintética dura para barrido exterior de suelos duros o lisos de cemento, piedra, asfalto, 60 cm de largo y gancho para colgar.	Unidad	$20.585,00	5	102.925,00
87	Guante caucho industrial Elaborados en látex de caucho natural centrifugado. Libre de defectos. Contiene una sustancia antibacterial que evita la propagación de las bacterias más comunes. Calibre mínimo de 30	Unidad	$5.802,00	5	29.010,00
88	Trapeador de fibra de algodón. Elaborado con hilaza de algodón natural- Mecha con peso mínimo 250 gr y extensión mínima de 30 cm de largo- Encabado con mango de madera con una extensión mínima de 140 cm - con soporte	Unidad	$27.769,00	5	138.845,00
89	Trapeadores tipo estándar. Mango de 120 cm de largo para utensilios de aseo enroscable con	Unidad	$17.030,00	5	85.150,00

Continuación Acta No. **2024869010224006/** de recibo a satisfacción correspondientes al Contrato de Suministro No.044-2024

ACTA DE RECIBO A SATISFACCIÓN DE BIENES Y SERVICIOS					
	gancho para colgar resistente y durable en aluminio				
90	Balde de limpieza con escurridor prenda lateral de 20 a 30 litros y llantas para su movilidad	Unidad	$52.381,00	2	104.762,00
93	Limpiavidrios Con Mango Extensible De 48 A 78 Cm con esponja enmallada Contenido Cabezal + palo extensible Material Polipropileno/aluminio/material absorbente, Alto 8.5 centimetros, Uso Limpieza, Ancho 20 centimetros, Color Multicolor, Espesor 1 centimetros, Peso: 257 gr, beneficios Mango extensible para llegar a lados dificiles, Caracteristicas Limpiavidrios con mango extensible Largo: 48-78 centimetros.	Unidad	$31.429,00	4	125.716,00
95	Plumero Quitatelarañas, Alto 24 cm, Ancho 21 cm, Largo 9 cm, Material Fibra de escoba suave, Color Surtido, Incluye Alambre galvanizado, se adapta a cualquier mango rosca nacional, con rosca en su soporte, mango extensible hasta de 3 metros.	Unidad	$18.686,00	5	93.430,00
	VALOR TOTAL BACN3				**3.800.075**

BACN4

A-02-02-01-003-006 - PRODUCTOS DE CAUCHO Y PLÁSTICO					
ITEM	**DESCRIPCION DEL ELEMENTO**	**UNIDAD DE MEDIDA**	**PRECIO UNITARIO**	**CANT**	**VALOR TOTAL**
55	Chupa para sanitario. Tipo campana- Chupa elaborada en caucho- Diámetro mínimo de 12 cm - Mango elaborado en madera - Mango con longitud mínima de 33 cm	Unidad	$13.904,00	1	13.904,00
56	Guante de nitrilo. Fabricado con Nitrilo (Acrilo-Nitrilo-Butadieno) de color azul. Exento de látex de caucho natural Material elástico, que no oprime, evitando la fatiga del usuario.	Unidad	$9.081,00	1	9.081,00
57	Bolsa Elaborada en polietileno de baja densidad- De color negro- Calibre 200- Tamaño: 70x100cm de largo. Presentación: paquete x 6 unidades	Unidad	$3.556,00	3	10.668,00
58	Bolsa Elaborada en polietileno de baja densidad- De color negro- Calibre 2- Tamaño de 40 cm de ancho por 40 cm de largo. Presentación: paquete x 6 unidades	Unidad	$8.169,00	1	8.169,00
59	Bolsa: Elaborada en polietileno de baja densidad- De color negro- Calibre 200- Tamaño 60x90 - 65x100 cm de largo. Presentación: paquete x 6 unidades	Unidad	$9.392,00	1	9.392,00
60	Bolsa: Elaborada en polietileno de baja densidad- De color negro- Calibre 300- Tamaño 80x120cm de largo. Presentación: paquete x 6 unidades	Unidad	$5.427,00	1	5.427,00

Continuación Acta No. **2024869010224006/** de recibo a satisfacción correspondientes al Contrato de Suministro No.044-2024

ACTA DE RECIBO A SATISFACCIÓN DE BIENES Y SERVICIOS					
61	Bolsa: Elaborada en polietileno de baja densidad- De color negro- Calibre 300- Tamaño 90x120cm de largo. Presentación: paquete x 6 unidades	Unidad	$6.175,00	1	6.175,00
62	Bolsa Elaborada en polietileno de baja densidad- De color Gris, Verde, Roja, Azul, Calibre 200- Tamaño: 70x100cm de largo. Presentación: paquete x 6 unidades	Unidad	$4.305,00	1	4.305,00
63	Bolsa Elaborada en polietileno de baja densidad- De color Gris, Verde, Roja, Azul - Calibre 2- Tamaño de 40 cm de ancho por 40 cm de largo. Presentación: paquete x 6 unidades	Unidad	$2.994,00	1	2.994,00
64	Bolsa: Elaborada en polietileno de baja densidad- De color Gris, Verde, Roja, Azul- Calibre 300- Tamaño 80x120cm de largo. Presentación: paquete x 6 unidades	Unidad	$5.802,00	3	17.406,00
65	Bolsa: Elaborada en polietileno de baja densidad- De color Gris, Verde, Roja, Azul- Calibre 300- Tamaño 90x120cm de largo. Presentación: paquete x 6 unidades	Unidad	$13.683,00	3	41.049,00
66	Balde Elaborado en plástico- Capacidad de mínima de 12 litros- Con manija móvil - Con "pico" anti derrames	Unidad	$12.164,00	2	24.328,00
67	Esponja para platos Doble uso (material de esponjilla blanda y abrasiva)- Tamaño mínimo de 7 cm de largo por 10 cm de ancho	Unidad	$1.440,00	2	2.880,00
68	Recogedor de plástico Elaborado en plástico- Con banda de goma- Mango plástico con longitud mínima de 70 cm	Unidad	$11.591,00	2	23.182,00
69	Caneca para la basura: cuerpo plástico. Con mecanismo de pedal para abrir y cerrar tapa. Con capacidad mínima de 10 litros. Diseño para baño	Unidad	$18.857,00	2	37.714,00
70	Caneca para la basura: Cuerpo plástico sin tapa. Con capacidad mínima de 10 litros. Diseño para baño	Unidad	$15.000,00	2	30.000,00
71	Dispensador de Jabón Líquido O Gel Antibacterial color blanco o Negro, capacidad de volumen 500ml Material Polipropileno - Polímero de alto impacto, Tipo de instalación: De pared, con sistema reenvasable, construido con un plástico de alta resistencia al impacto, Con válvula unidireccional que evita que el producto se contamine, Volumen máximo entregado por push 0.8 ml o 0.8 g, Alto 16.5 cm - Ancho 9.2 cm – Largo 10.7 cm	Unidad	$29.943,00	1	29.943,00
72	Dispensador de Toallas de Manos plástico para toallas de papel en Z interfoliadas, Dimensiones del producto Cara contra la pared Altura x Ancho x Profundidad 19 cm x 26 cm x 10 cm, Capacidad de toallas 150, Material Plástico de alta resistencia, Tipo de sistema manual, Tipo de papel Intercalado, Sistema con llave plástica para recarga de toallas, Capacidad 1 paquete de toallas.	Unidad	$43.042,00	1	43.042,00
73	Canecas plásticas de Vaivén originales de 55 litros con tapa Vaivén. (Colores verde – negro- rojo –	Unidad	$56.143,00	3	168.429,00

Continuación Acta No. **2024869010224006/** de recibo a satisfacción correspondientes al Contrato de Suministro No.044-2024

ACTA DE RECIBO A SATISFACCIÓN DE BIENES Y SERVICIOS					
	banco) medidas caneca largo x ancho x alto 38x27x70, canecas marcadas según la utilidad por color, cada uno de los recipientes deberá estar plenamente identificado, según el código de colores definido por el ICONTEC en su Norma Técnica Colombiana, (soporte y estructura para 4 recipientes Plásticos resistentes para la Separación de residuos) punto ecológico reglamentario con estructura.				
74	Canecas plásticas de Vaivén de 53 litros con tapa Vaivén. (Colores negro) medidas caneca largo x ancho x alto 39x29x71, canecas marcadas según la utilidad del color.	Unidad	$46.785,00	1	46.785,00
A-02-02-01-003-007 - VIDRIO Y PRODUCTOS DE VIDRIO Y OTROS PRODUCTOS NO METÁLICOS N.C.P.					
76	Bayetilla (roja o blanca) En tela fileteada diferente color sin estampar. Medidas: 30cmx50cm	Unidad	$14.113,00	2	28.226,00
77	Limpión de toalla. En tela de toalla fileteada - Color blanco sin estampado - Tamaño mínimo de 48cm de largo por 50cm de ancho.	Unidad	$13.281,00	3	39.843,00
78	Paños de limpieza color blanco 28x42cm, Hechos de polipropileno y celulosa, poseen una excelente resistencia garantizando una alta reutilización y su uso en cualquier tipo de superficie. Rollo de 88 hojas o franjas para limpieza. Ultra absorbente y resistente para mayor absorción de aceites y líquidos	Paquete	$6.737,00	2	13.474,00
79	Paño Microfibra, Capacidad de Absorción Hasta 8 veces su peso en agua, Absorción 30%, Limpieza 70%, Dimensiones 40.64 cm x 40.64 cm, Color oscuro, Usos Limpia el polvo, Seca, Pule, Encera	Unidad	$9.771,00	3	29.313,00
A-02-02-01-003-008 OTROS BIENES TRANSPORTABLES N.C.P.					
80	Churrusco para baño Cerdas duras elaboradas en fibras plásticas- Extensión mínima de las cerdas es de 2,5 cm- Base y mango elaborados en plástico- Mango con longitud mínima de 33 cm	Unidad	$5.802,00	3	17.406,00
81	Escoba barre prados. Rastrillo manual curvo, en plástico, de (15-23) dientes ,con mango en madera	Unidad	$12.913,00	3	38.739,00
82	Escoba suave. Cerdas suaves elaboradas con PET calibre entre 0,3 y 0,4 mm.- Área de barrido mínima de 35 cm de largo por 8 cm de ancho por 10 cm de alto- Material de base en plástico con acople tipo rosca- Mango metálico con una extensión mínima de 140 cm	Unidad	$10.105,00	3	30.315,00
83	Escoba: Cerdas duras elaboradas con PET calibre entre 0,4 y 0,6 mm.- Área de barrido mínima de 25 cm de largo por 8 cm de ancho por 10 cm de alto- Material de base en plástico con acople tipo rosca- Mango metálico con una extensión mínima de 140 cm	Unidad	$8.983,00	3	26.949,00

Continuación Acta No. **2024869010224006/** de recibo a satisfacción correspondientes al Contrato de Suministro No.044-2024

ACTA DE RECIBO A SATISFACCIÓN DE BIENES Y SERVICIOS					
84	Cepillo de mano: para lavar pisos con cuerpo fabricado en goma-caucho, cerdas elaboradas en polipropileno, con mango tipo planchita	Unidad	$11.374,00	3	34.122,00
85	Cepillo Para lavar pisos con cuerpo fabricado en goma-caucho, posee una banda de caucho para secar el piso, cerdas elaboradas en polipropileno extra resistentes, con mango de madera, Dimensiones del Producto: Largo: 22-25cm; Ancho: 6-8 cm; Alto: 8-9.5 cm	Unidad	$17.547,00	3	52.641,00
86	Cepillo industrial de fibra sintética dura para barrido exterior de suelos duros o lisos de cemento, piedra, asfalto, 60 cm de largo y gancho para colgar.	Unidad	$20.585,00	3	61.755,00
87	Guante caucho industrial Elaborados en látex de caucho natural centrifugado. Libre de defectos. Contiene una sustancia antibacterial que evita la propagación de las bacterias más comunes. Calibre mínimo de 30	Unidad	$5.802,00	3	17.406,00
88	Trapeador de fibra de algodón. Elaborado con hilaza de algodón natural- Mecha con peso mínimo 250 gr y extensión mínima de 30 cm de largo- Encabado con mango de madera con una extensión mínima de 140 cm - con soporte	Unidad	$27.769,00	3	83.307,00
89	Trapeadores tipo estándar. Mango de 120 cm de largo para utensilios de aseo enroscable con gancho para colgar resistente y durable en aluminio	Unidad	$17.030,00	3	51.090,00
90	Balde de limpieza con escurridor prenda lateral de 20 a 30 litros y llantas para su movilidad	Unidad	$52.381,00	3	157.143,00
91	Trapeador de fibra de algodón. Elaborado con hilaza de algodón natural- Mecha con peso mínimo 500 gr y extensión mínima de 30 cm de largo- Encabado con mango de madera con una extensión mínima de 140 cm - con soporte	Unidad	$11.229,00	3	33.687,00
92	Limpiavidrios Extensible Largo para Alturas máxima alcanzada + 4metros Aproximadamente, Altura minina 152 cm, Mango aluminio y esponja enmallada, Ancho mopa 30 cm. Material Polipropileno/aluminio/material absorbente, color oscuro para uso exterior e interior.	Unidad	$24.000,00	4	96.000,00
93	Limpiavidrios Con Mango Extensible De 48 A 78 Cm con esponja enmallada Contenido Cabezal + palo extensible Material Polipropileno/aluminio/material absorbente, Alto 8.5 centímetros, Uso Limpieza, Ancho 20 centímetros, Color Multicolor, Espesor 1 centímetros, Peso: 257 gr, beneficios Mango extensible para llegar a lados difíciles, Características Limpiavidrios con mango extensible Largo: 48-78 centímetros.	Unidad	$31.429,00	4	125.716,00
94	Plumero con mango en pasta ergonómicamente, agujero en su punta para colgar. Parte superior elaborado en micro-fibra de suave textura que permite una máxima atracción del polvo y	Unidad	$11.229,00	4	44.916,00

Continuación Acta No. **2024869010224006/** de recibo a satisfacción correspondientes al Contrato de Suministro No.044-2024

ACTA DE RECIBO A SATISFACCIÓN DE BIENES Y SERVICIOS					
	partículas pequeñas, características Color oscuro, Dimensiones Largo Total 65cm Largo Fibra 45 cm x Mango 20 cm, Peso aproximado 115,5 gr, Material Micro-fibra y plástico,				
95	Plumero Quitatelarañas, Alto 24 cm, Ancho 21 cm, Largo 9 cm, Material Fibra de escoba suave, Color Surtido, Incluye Alambre galvanizado, se adapta a cualquier mango rosca nacional, con rosca en su soporte, mango extensible hasta de 3 metros.	Unidad	$18.686,00	4	74.744,00
VALOR TOTAL BACN4					**1.591.665**

BASCN

A-02-02-01-003-006 - PRODUCTOS DE CAUCHO Y PLÁSTICO					
ITEM	**DESCRIPCION DEL ELEMENTO**	**UNIDAD DE MEDIDA**	**PRECIO UNITARIO**	**CANT**	**VALOR TOTAL**
55	Chupa para sanitario. Tipo campana- Chupa elaborada en caucho- Diámetro mínimo de 12 cm - Mango elaborado en madera - Mango con longitud mínima de 33 cm	Unidad	$13.904,00	2	27.808,00
56	Guante de nitrilo. Fabricado con Nitrilo (Acrilo-Nitrilo-Butadieno) de color azul. Exento de látex de caucho natural Material elástico, que no oprime, evitando la fatiga del usuario.	Unidad	$9.081,00	4	36.324,00
57	Bolsa Elaborada en polietileno de baja densidad- De color negro- Calibre 200- Tamaño: 70x100cm de largo. Presentación: paquete x 6 unidades	Unidad	$3.556,00	4	14.224,00
58	Bolsa Elaborada en polietileno de baja densidad- De color negro- Calibre 2- Tamaño de 40 cm de ancho por 40 cm de largo. Presentación: paquete x 6 unidades	Unidad	$8.169,00	10	81.690,00
61	Bolsa: Elaborada en polietileno de baja densidad- De color negro- Calibre 300- Tamaño 90x120cm de largo. Presentación: paquete x 6 unidades	Unidad	$6.175,00	8	49.400,00
63	Bolsa Elaborada en polietileno de baja densidad- De color Gris, Verde, Roja, Azul - Calibre 2- Tamaño de 40 cm de ancho por 40 cm de largo. Presentación: paquete x 6 unidades	Unidad	$2.994,00	10	29.940,00
68	Recogedor de plástico Elaborado en plástico- Con banda de goma- Mango plástico con longitud mínima de 70 cm	Unidad	$11.591,00	5	57.955,00
69	Caneca para la basura: cuerpo plástico. Con mecanismo de pedal para abrir y cerrar tapa. Con capacidad mínima de 10 litros. Diseño para baño	Unidad	$18.857,00	5	94.285,00
73	Canecas plásticas de Vaivén originales de 55 litros con tapa Vaivén. (Colores verde – negro- rojo – banco) medidas caneca largo x ancho x alto 38x27x70, canecas marcadas según la utilidad por color, cada uno de los recipientes deberá estar plenamente identificado, según el código de colores definido por el ICONTEC en su Norma	Unidad	$56.143,00	8	449.144,00

Continuación Acta No. **2024869010224006**/ de recibo a satisfacción correspondientes al Contrato de Suministro No.044-2024

ACTA DE RECIBO A SATISFACCIÓN DE BIENES Y SERVICIOS					
	Técnica Colombiana, (soporte y estructura para 4 recipientes Plásticos resistentes para la Separación de residuos) punto ecológico reglamentario con estructura.				
74	Canecas plásticas de Vaivén de 53 litros con tapa Vaivén. (Colores negro) medidas caneca largo x ancho x alto 39x29x71, canecas marcadas según la utilidad del color.	Unidad	$46.785,00	4	187.140,00
A-02-02-01-003-007 - VIDRIO Y PRODUCTOS DE VIDRIO Y OTROS PRODUCTOS NO METÁLICOS N.C.P.					
76	Bayetilla (roja o blanca) En tela fileteada diferente color sin estampar. Medidas: 30cmx50cm	Unidad	$14.113,00	9	127.017,00
78	Paños de limpieza color blanco 28x42cm, Hechos de polipropileno y celulosa, poseen una excelente resistencia garantizando una alta reutilización y su uso en cualquier tipo de superficie. Rollo de 88 hojas o franjas para limpieza. Ultra absorbente y resistente para mayor absorción de aceites y liquidos	Paquete	$6.737,00	5	33.685,00
79	Paño Microfibra, Capacidad de Absorción Hasta 8 veces su peso en agua, Absorción 30%, Limpieza 70%, Dimensiones 40.64 cm x 40.64 cm, Color oscuro, Usos Limpia el polvo, Seca, Pule, Encera	Unidad	$9.771,00	4	39.084,00
A-02-02-01-003-008 OTROS BIENES TRANSPORTABLES N.C.P.					
80	Churrusco para baño Cerdas duras elaboradas en fibras plásticas- Extensión mínima de las cerdas es de 2,5 cm- Base y mango elaborados en plástico- Mango con longitud mínima de 33 cm	Unidad	$5.802,00	6	34.812,00
81	Escoba barre prados. Rastrillo manual curvo, en plástico, de (15-23) dientes ,con mango en madera	Unidad	$12.913,00	6	77.478,00
82	Escoba suave. Cerdas suaves elaboradas con PET calibre entre 0,3 y 0,4 mm.- Área de barrido mínima de 35 cm de largo por 8 cm de ancho por 10 cm de alto- Material de base en plástico con acople tipo rosca- Mango metálico con una extensión mínima de 140 cm	Unidad	$10.105,00	6	60.630,00
83	Escoba: Cerdas duras elaboradas con PET calibre entre 0,4 y 0,6 mm.- Área de barrido mínima de 25 cm de largo por 8 cm de ancho por 10 cm de alto- Material de base en plástico con acople tipo rosca- Mango metálico con una extensión mínima de 140 cm	Unidad	$8.983,00	6	53.898,00
85	Cepillo Para lavar pisos con cuerpo fabricado en goma-caucho, posee una banda de caucho para secar el piso, cerdas elaboradas en polipropileno extra resistentes, con mango de madera, Dimensiones del Producto: Largo: 22-25cm; Ancho: 6-8 cm; Alto: 8-9,5 cm	Unidad	$17.547,00	5	87.735,00
86	Cepillo industrial de fibra sintética dura para barrido exterior de suelos duros o lisos de	Unidad	$20.585,00	7	144.095,00

Continuación Acta No. **2024869010224006**/ de recibo a satisfacción correspondientes al Contrato de Suministro No.044-2024

ACTA DE RECIBO A SATISFACCIÓN DE BIENES Y SERVICIOS					
	cemento, piedra, asfalto, 60 cm de largo y gancho para colgar.				
89	Trapeadores tipo estándar. Mango de 120 cm de largo para utensilios de aseo enroscable con gancho para colgar resistente y durable en aluminio	Unidad	$17.030,00	6	102.180,00
90	Balde de limpieza con escurridor prenda lateral de 20 a 30 litros y llantas para su movilidad	Unidad	$52.381,00	4	209.524,00
91	Trapeador de fibra de algodón. Elaborado con hilaza de algodón natural- Mecha con peso mínimo 500 gr y extensión mínima de 30 cm de largo- Encabado con mango de madera con una extensión mínima de 140 cm - con soporte	Unidad	$11.229,00	30	336.870,00
92	Limpiavidrios Extensible Largo para Alturas máxima alcanzada + 4metros Aproximadamente, Altura minina 152 cm, Mango aluminio y esponja enmallada, Ancho mopa 30 cm. Material Polipropileno/aluminio/material absorbente, color oscuro para uso exterior e interior.	Unidad	$24.000,00	10	240.000,00
93	Limpiavidrios Con Mango Extensible De 48 A 78 Cm con esponja enmallada Contenido Cabezal + palo extensible Material Polipropileno/aluminio/material absorbente, Alto 8.5 centímetros, Uso Limpieza, Ancho 20 centímetros, Color Multicolor, Espesor 1 centímetros, Peso: 257 gr, beneficios Mango extensible para llegar a lados dificiles, Caracteristicas Limpiavidrios con mango extensible Largo: 48-78 centimetros.	Unidad	$31.429,00	10	314.290,00
95	Plumero Quitatelarañas, Alto 24 cm, Ancho 21 cm, Largo 9 cm, Material Fibra de escoba suave, Color Surtido, Incluye Alambre galvanizado, se adapta a cualquier mango rosca nacional, con rosca en su soporte, mango extensible hasta de 3 metros.	Unidad	$18.686,00	10	186.860,00
VALOR TOTAL BASCN					**3.076.068**

BMMA6

A-02-02-01-003-006 - PRODUCTOS DE CAUCHO Y PLÁSTICO					
ITEM	**DESCRIPCION DEL ELEMENTO**	**UNIDAD DE MEDIDA**	**PRECIO UNITARIO**	**CANT**	**VALOR TOTAL**
56	Guante de nitrilo. Fabricado con Nitrilo (Acrilo-Nitrilo-Butadieno) de color azul. Exento de látex de caucho natural Material elástico, que no oprime, evitando la fatiga del usuario.	Unidad	$9.081,00	5	45.405,00
57	Bolsa Elaborada en polietileno de baja densidad- De color negro- Calibre 200- Tamaño: 70x100cm de largo. Presentación: paquete x 6 unidades	Unidad	$3.556,00	7	24.892,00
58	Bolsa Elaborada en polietileno de baja densidad- De color negro- Calibre 2- Tamaño de 40 cm de	Unidad	$8.169,00	5	40.845,00

Continuación Acta No. **2024869010224006/** de recibo a satisfacción correspondientes al Contrato de Suministro No.044-2024

ACTA DE RECIBO A SATISFACCIÓN DE BIENES Y SERVICIOS					
	ancho por 40 cm de largo. Presentación: paquete x 6 unidades				
59	Bolsa: Elaborada en polietileno de baja densidad- De color negro- Calibre 200- Tamaño 60x90 - 65x100 cm de largo. Presentación: paquete x 6 unidades	Unidad	$9.392,00	5	46.960,00
60	Bolsa: Elaborada en polietileno de baja densidad- De color negro- Calibre 300- Tamaño 80x120cm de largo. Presentación: paquete x 6 unidades	Unidad	$5.427,00	5	27.135,00
61	Bolsa: Elaborada en polietileno de baja densidad- De color negro- Calibre 300- Tamaño 90x120cm de largo. Presentación: paquete x 6 unidades	Unidad	$6.175,00	10	61.750,00
62	Bolsa Elaborada en polietileno de baja densidad- De color Gris, Verde, Roja, Azul. Calibre 200- Tamaño: 70x100cm de largo. Presentación: paquete x 6 unidades	Unidad	$4.305,00	10	43.050,00
63	Bolsa Elaborada en polietileno de baja densidad- De color Gris, Verde, Roja, Azul - Calibre 2- Tamaño de 40 cm de ancho por 40 cm de largo. Presentación: paquete x 6 unidades	Unidad	$2.994,00	10	29.940,00
64	Bolsa: Elaborada en polietileno de baja densidad- De color Gris, Verde, Roja, Azul- Calibre 300- Tamaño 80x120cm de largo. Presentación: paquete x 6 unidades	Unidad	$5.802,00	3	17.406,00
65	Bolsa: Elaborada en polietileno de baja densidad- De color Gris, Verde, Roja, Azul- Calibre 300- Tamaño 90x120cm de largo. Presentación: paquete x 6 unidades	Unidad	$13.683,00	3	41.049,00
66	Balde Elaborado en plástico- Capacidad de mínima de 12 litros- Con manija móvil - Con "pico" anti derrames	Unidad	$12.164,00	2	24.328,00
67	Esponja para platos Doble uso (material de esponjilla blanda y abrasiva)- Tamaño mínimo de 7 cm de largo por 10 cm de ancho	Unidad	$1.440,00	5	7.200,00
68	Recogedor de plástico Elaborado en plástico- Con banda de goma- Mango plástico con longitud mínima de 70 cm	Unidad	$11.591,00	5	57.955,00
69	Caneca para la basura: cuerpo plástico. Con mecanismo de pedal para abrir y cerrar tapa. Con capacidad mínima de 10 litros. Diseño para baño	Unidad	$18.857,00	2	37.714,00
70	Caneca para la basura: Cuerpo plástico sin tapa. Con capacidad mínima de 10 litros. Diseño para baño	Unidad	$15.000,00	2	30.000,00
A-02-02-01-003-007 - VIDRIO Y PRODUCTOS DE VIDRIO Y OTROS PRODUCTOS NO METÁLICOS N.C.P.					
76	Bayetilla (roja o blanca) En tela fileteada diferente color sin estampar. Medidas: 30cmx50cm	Unidad	$14.113,00	3	42.339,00
77	Limpión de toalla. En tela de toalla fileteada - Color blanco sin estampado - Tamaño mínimo de 48cm de largo por 50cm de ancho.	Unidad	$13.281,00	2	26.562,00
78	Paños de limpieza color blanco 28x42cm, Hechos de polipropileno y celulosa, poseen una excelente resistencia garantizando una alta reutilización y su	Paquete	$6.737,00	2	13.474,00

Continuación Acta No. **2024869010224006**/ de recibo a satisfacción correspondientes al Contrato de Suministro No.044-2024

ACTA DE RECIBO A SATISFACCIÓN DE BIENES Y SERVICIOS					
	uso en cualquier tipo de superficie. Rollo de 88 hojas o franjas para limpieza. Ultra absorbente y resistente para mayor absorción de aceites y líquidos				
79	Paño Microfibra, Capacidad de Absorción Hasta 8 veces su peso en agua, Absorción 30%, Limpieza 70%, Dimensiones 40.64 cm x 40.64 cm, Color oscuro, Usos Limpia el polvo, Seca, Pule, Encera	Unidad	$9.771,00	3	29.313,00
A-02-02-01-003-008 OTROS BIENES TRANSPORTABLES N.C.P.					
80	Churrusco para baño Cerdas duras elaboradas en fibras plásticas- Extensión mínima de las cerdas es de 2.5 cm- Base y mango elaborados en plástico- Mango con longitud mínima de 33 cm	Unidad	$5.802,00	15	87.030,00
81	Escoba barre prados. Rastrillo manual curvo, en plástico, de (15-23) dientes ,con mango en madera	Unidad	$12.913,00	7	90.391,00
82	Escoba suave. Cerdas suaves elaboradas con PET calibre entre 0,3 y 0,4 mm.- Área de barrido mínima de 35 cm de largo por 8 cm de ancho por 10 cm de alto- Material de base en plástico con acople tipo rosca- Mango metálico con una extensión mínima de 140 cm	Unidad	$10.105,00	10	101.050,00
83	Escoba: Cerdas duras elaboradas con PET calibre entre 0,4 y 0,6 mm.- Área de barrido mínima de 25 cm de largo por 8 cm de ancho por 10 cm de alto- Material de base en plástico con acople tipo rosca- Mango metálico con una extensión mínima de 140 cm	Unidad	$8.983,00	6	53.898,00
84	Cepillo de mano: para lavar pisos con cuerpo fabricado en goma-caucho, cerdas elaboradas en polipropileno, con mango tipo planchita	Unidad	$11.374,00	5	56.870,00
85	Cepillo Para lavar pisos con cuerpo fabricado en goma-caucho, posee una banda de caucho para secar el piso, cerdas elaboradas en polipropileno extra resistentes, con mango de madera, Dimensiones del Producto: Largo: 22-25cm; Ancho: 6-8 cm; Alto: 8-9.5 cm	Unidad	$17.547,00	5	87.735,00
86	Cepillo industrial de fibra sintética dura para barrido exterior de suelos duros o lisos de cemento, piedra, asfalto, 60 cm de largo y gancho para colgar.	Unidad	$20.585,00	5	102.925,00
87	Guante caucho industrial Elaborados en látex de caucho natural centrifugado. Libre de defectos. Contiene una sustancia antibacterial que evita la propagación de las bacterias más comunes. Calibre mínimo de 30	Unidad	$5.802,00	5	29.010,00
88	Trapeador de fibra de algodón. Elaborado con hilaza de algodón natural- Mecha con peso mínimo 250 gr y extensión mínima de 30 cm de largo- Encabado con mango de madera con una extensión mínima de 140 cm - con soporte	Unidad	$27.769,00	10	277.690,00
89	Trapeadores tipo estándar. Mango de 120 cm de largo para utensilios de aseo enroscable con	Unidad	$17.030,00	4	68.120,00

Continuación Acta No. **2024869010224006/** de recibo a satisfacción correspondientes al Contrato de Suministro No.044-2024

ACTA DE RECIBO A SATISFACCIÓN DE BIENES Y SERVICIOS

	gancho para colgar resistente y durable en aluminio				
	VALOR TOTAL **BMMA6**				**1.602.036**

BRCNA1

A-02-02-01-003-006 - PRODUCTOS DE CAUCHO Y PLÁSTICO

ITEM	DESCRIPCION DEL ELEMENTO	UNIDAD DE MEDIDA	PRECIO UNITARIO	CANT	VALOR TOTAL
55	Chupa para sanitario. Tipo campana- Chupa elaborada en caucho- Diámetro mínimo de 12 cm - Mango elaborado en madera - Mango con longitud mínima de 33 cm	Unidad	$13.904,00	2	27.808,00
56	Guante de nitrilo. Fabricado con Nitrilo (Acrilo-Nitrilo-Butadieno) de color azul. Exento de látex de caucho natural Material elástico, que no oprime, evitando la fatiga del usuario.	Unidad	$9.081,00	2	18.162,00
57	Bolsa Elaborada en polietileno de baja densidad- De color negro- Calibre 200- Tamaño: 70x100cm de largo. Presentación: paquete x 6 unidades	Unidad	$3.556,00	3	10.668,00
58	Bolsa Elaborada en polietileno de baja densidad- De color negro- Calibre 2- Tamaño de 40 cm de ancho por 40 cm de largo. Presentación: paquete x 6 unidades	Unidad	$8.169,00	5	40.845,00
59	Bolsa: Elaborada en polietileno de baja densidad- De color negro- Calibre 200- Tamaño 60x90 - 65x100 cm de largo. Presentación: paquete x 6 unidades	Unidad	$9.392,00	5	46.960,00
60	Bolsa: Elaborada en polietileno de baja densidad- De color negro- Calibre 300- Tamaño 80x120cm de largo. Presentación: paquete x 6 unidades	Unidad	$5.427,00	5	27.135,00
61	Bolsa: Elaborada en polietileno de baja densidad- De color negro- Calibre 300- Tamaño 90x120cm de largo. Presentación: paquete x 6 unidades	Unidad	$6.175,00	5	30.875,00
62	Bolsa Elaborada en polietileno de baja densidad- De color Gris, Verde, Roja, Azul, Calibre 200- Tamaño: 70x100cm de largo. Presentación: paquete x 6 unidades	Unidad	$4.305,00	5	21.525,00
63	Bolsa Elaborada en polietileno de baja densidad- De color Gris, Verde, Roja, Azul - Calibre 2- Tamaño de 40 cm de ancho por 40 cm de largo. Presentación: paquete x 6 unidades	Unidad	$2.994,00	5	14.970,00
64	Bolsa: Elaborada en polietileno de baja densidad- De color Gris, Verde, Roja, Azul- Calibre 300- Tamaño 80x120cm de largo. Presentación: paquete x 6 unidades	Unidad	$5.802,00	3	17.406,00
65	Bolsa: Elaborada en polietileno de baja densidad- De color Gris, Verde, Roja, Azul- Calibre 300- Tamaño 90x120cm de largo. Presentación: paquete x 6 unidades	Unidad	$13.683,00	4	54.732,00

Continuación Acta No. **2024869010224006/** de recibo a satisfacción correspondientes al Contrato de Suministro No.044-2024

ACTA DE RECIBO A SATISFACCIÓN DE BIENES Y SERVICIOS					
66	Balde Elaborado en plástico- Capacidad de mínima de 12 litros- Con manija móvil - Con "pico" anti derrames	Unidad	$12.164,00	4	48.656,00
67	Esponja para platos Doble uso (material de esponjilla blanda y abrasiva)- Tamaño mínimo de 7 cm de largo por 10 cm de ancho	Unidad	$1.440,00	4	5.760,00
68	Recogedor de plástico Elaborado en plástico- Con banda de goma- Mango plástico con longitud mínima de 70 cm	Unidad	$11.591,00	4	46.364,00
69	Caneca para la basura: cuerpo plástico. Con mecanismo de pedal para abrir y cerrar tapa. Con capacidad mínima de 10 litros. Diseño para baño	Unidad	$18.857,00	4	75.428,00
70	Caneca para la basura: Cuerpo plástico sin tapa. Con capacidad mínima de 10 litros. Diseño para baño	Unidad	$15.000,00	4	60.000,00
71	Dispensador de Jabón Líquido O Gel Antibacterial color blanco o Negro, capacidad de volumen 500ml Material Polipropileno - Polímero de alto impacto, Tipo de instalación: De pared, con sistema reenvasable, construido con un plástico de alta resistencia al impacto, Con válvula unidireccional que evita que el producto se contamine, Volumen máximo entregado por push 0.8 ml o 0.8 g, Alto 16.5 cm - Ancho 9.2 cm – Largo 10.7 cm	Unidad	$29.943,00	3	89.829,00
72	Dispensador de Toallas de Manos plástico para toallas de papel en Z interfoliadas, Dimensiones del producto Cara contra la pared Altura x Ancho x Profundidad 19 cm x 26 cm x 10 cm, Capacidad de toallas 150, Material Plástico de alta resistencia, Tipo de sistema manual, Tipo de papel Intercalado, Sistema con llave plástica para recarga de toallas, Capacidad 1 paquete de toallas.	Unidad	$43.042,00	3	129.126,00
73	Canecas plásticas de Vaivén originales de 55 litros con tapa Vaivén. (Colores verde – negro- rojo – banco) medidas caneca largo x ancho x alto 38x27x70, canecas marcadas según la utilidad por color, cada uno de los recipientes deberá estar plenamente identificado, según el código de colores definido por el ICONTEC en su Norma Técnica Colombiana, (soporte y estructura para 4 recipientes Plásticos resistentes para la Separación de residuos) punto ecológico reglamentario con estructura.	Unidad	$56.143,00	3	168.429,00
74	Canecas plásticas de Vaivén de 53 litros con tapa Vaivén. (Colores negro) medidas caneca largo x ancho x alto 39x29x71, canecas marcadas según la utilidad del color.	Unidad	$46.785,00	2	93.570,00
A-02-02-01-003-007 - VIDRIO Y PRODUCTOS DE VIDRIO Y OTROS PRODUCTOS NO METÁLICOS N.C.P.					
76	Bayetilla (roja o blanca) En tela fileteada diferente color sin estampar. Medidas: 30cmx50cm	Unidad	$14.113,00	4	56.452,00

Continuación Acta No. **2024869010224006/** de recibo a satisfacción correspondientes al Contrato de Suministro No.044-2024

ACTA DE RECIBO A SATISFACCIÓN DE BIENES Y SERVICIOS						
77	Limpión de toalla. En tela de toalla fileteada - Color blanco sin estampado - Tamaño mínimo de 48cm de largo por 50cm de ancho.	Unidad	$13.281,00	5	66.405,00
78	Paños de limpieza color blanco 28x42cm, Hechos de polipropileno y celulosa, poseen una excelente resistencia garantizando una alta reutilización y su uso en cualquier tipo de superficie. Rollo de 88 hojas o franjas para limpieza. Ultra absorbente y resistente para mayor absorción de aceites y líquidos	Paquete	$6.737,00	5	33.685,00
79	Paño Microfibra, Capacidad de Absorción Hasta 8 veces su peso en agua, Absorción 30%, Limpieza 70%, Dimensiones 40.64 cm x 40.64 cm, Color oscuro, Usos Limpia el polvo, Seca, Pule, Encera	Unidad	$9.771,00	5	48.855,00
A-02-02-01-003-008 OTROS BIENES TRANSPORTABLES N.C.P.					
80	Churrusco para baño Cerdas duras elaboradas en fibras plásticas- Extensión mínima de las cerdas es de 2,5 cm- Base y mango elaborados en plástico- Mango con longitud mínima de 33 cm	Unidad	$5.802,00	4	23.208,00
81	Escoba barre prados. Rastrillo manual curvo, en plástico, de (15-23) dientes ,con mango en madera	Unidad	$12.913,00	4	51.652,00
82	Escoba suave. Cerdas suaves elaboradas con PET calibre entre 0,3 y 0,4 mm.- Área de barrido mínima de 35 cm de largo por 8 cm de ancho por 10 cm de alto- Material de base en plástico con acople tipo rosca- Mango metálico con una extensión mínima de 140 cm	Unidad	$10.105,00	5	50.525,00
83	Escoba: Cerdas duras elaboradas con PET calibre entre 0,4 y 0,6 mm.- Área de barrido mínima de 25 cm de largo por 8 cm de ancho por 10 cm de alto- Material de base en plástico con acople tipo rosca- Mango metálico con una extensión mínima de 140 cm	Unidad	$8.983,00	6	53.898,00
85	Cepillo Para lavar pisos con cuerpo fabricado en goma-caucho, posee una banda de caucho para secar el piso, cerdas elaboradas en polipropileno extra resistentes, con mango de madera, Dimensiones del Producto: Largo: 22-25cm; Ancho: 6-8 cm; Alto: 8-9.5 cm	Unidad	$17.547,00	5	87.735,00
86	Cepillo industrial de fibra sintética dura para barrido exterior de suelos duros o lisos de cemento, piedra, asfalto, 60 cm de largo y gancho para colgar.	Unidad	$20.585,00	5	102.925,00
87	Guante caucho industrial Elaborados en látex de caucho natural centrifugado. Libre de defectos. Contiene una sustancia antibacterial que evita la propagación de las bacterias más comunes. Calibre mínimo de 30	Unidad	$5.802,00	5	29.010,00
88	Trapeador de fibra de algodón. Elaborado con hilaza de algodón natural- Mecha con peso mínimo 250 gr y extensión mínima de 30 cm de largo- Encabado con mango de madera con una extensión mínima de 140 cm - con soporte	Unidad	$27.769,00	5	138.845,00

Continuación Acta No. **2024869010224006/** de recibo a satisfacción correspondientes al Contrato de Suministro No.044-2024

ACTA DE RECIBO A SATISFACCIÓN DE BIENES Y SERVICIOS					
89	Trapeadores tipo estándar. Mango de 120 cm de largo para utensilios de aseo enroscable con gancho para colgar resistente y durable en aluminio	Unidad	$17.030,00	10	170.300,00
90	Balde de limpieza con escurridor prenda lateral de 20 a 30 litros y llantas para su movilidad	Unidad	$52.381,00	10	523.810,00
91	Trapeador de fibra de algodón. Elaborado con hilaza de algodón natural- Mecha con peso mínimo 500 gr y extensión mínima de 30 cm de largo- Encabado con mango de madera con una extensión mínima de 140 cm - con soporte	Unidad	$11.229,00	10	112.290,00
92	Limpiavidrios Extensible Largo para Alturas máxima alcanzada + 4metros Aproximadamente, Altura mínima 152 cm, Mango aluminio y esponja enmallada, Ancho mopa 30 cm. Material Polipropileno/aluminio/material absorbente, color oscuro para uso exterior e interior.	Unidad	$24.000,00	8	192.000,00
93	Limpiavidrios Con Mango Extensible De 48 A 78 Cm con esponja enmallada Contenido Cabezal + palo extensible Material Polipropileno/aluminio/material absorbente, Alto 8.5 centímetros, Uso Limpieza, Ancho 20 centímetros, Color Multicolor, Espesor 1 centímetros, Peso: 257 gr, beneficios Mango extensible para llegar a lados difíciles, Características Limpiavidrios con mango extensible Largo: 48-78 centímetros.	Unidad	$31.429,00	5	157.145,00
94	Plumero con mango en pasta ergonómicamente, agujero en su punta para colgar. Parte superior elaborado en micro-fibra de suave textura que permite una máxima atracción del polvo y partículas pequeñas, características Color oscuro, Dimensiones Largo Total 65cm Largo Fibra 45 cm x Mango 20 cm, Peso aproximado 115,5 gr, Material Micro-fibra y plástico,	Unidad	$11.229,00	5	56.145,00
95	Plumero Quitatelarañas, Alto 24 cm, Ancho 21 cm, Largo 9 cm, Material Fibra de escoba suave, Color Surtido, Incluye Alambre galvanizado, se adapta a cualquier mango rosca nacional, con rosca en su soporte, mango extensible hasta de 3 metros.	Unidad	$18.686,00	5	93.430,00
VALOR TOTAL BRCNA1					**3.076.563**

FUTCO

A-02-02-01-003-006 - PRODUCTOS DE CAUCHO Y PLÁSTICO					
ITEM	**DESCRIPCION DEL ELEMENTO**	**UNIDAD DE MEDIDA**	**PRECIO UNITARIO**	**CANT**	**VALOR TOTAL**
55	Chupa para sanitario. Tipo campana- Chupa elaborada en caucho- Diámetro mínimo de 12 cm - Mango elaborado en madera - Mango con longitud mínima de 33 cm	Unidad	$13.904,00	2	27.808,00

Calle 16 # 16 00 Barrio Centro
Florencia Caquetá
Correo electrónico: Bijua@buzonejercito.com.co

Continuación Acta No. **2024869010224006/** de recibo a satisfacción correspondientes al Contrato de Suministro No.044-2024

ACTA DE RECIBO A SATISFACCIÓN DE BIENES Y SERVICIOS					
56	Guante de nitrilo. Fabricado con Nitrilo (Acrilo-Nitrilo-Butadieno) de color azul. Exento de látex de caucho natural Material elástico, que no oprime, evitando la fatiga del usuario.	Unidad	$9.081,00	2	18.162,00
57	Bolsa Elaborada en polietileno de baja densidad- De color negro- Calibre 200- Tamaño: 70x100cm de largo. Presentación: paquete x 6 unidades	Unidad	$3.556,00	4	14.224,00
59	Bolsa: Elaborada en polietileno de baja densidad- De color negro- Calibre 200- Tamaño 60x90 - 65x100 cm de largo. Presentación: paquete x 6 unidades	Unidad	$9.392,00	15	140.880,00
61	Bolsa: Elaborada en polietileno de baja densidad- De color negro- Calibre 300- Tamaño 90x120cm de largo. Presentación: paquete x 6 unidades	Unidad	$6.175,00	15	92.625,00
66	Balde Elaborado en plástico- Capacidad de mínima de 12 litros- Con manija móvil - Con "pico" anti derrames	Unidad	$12.164,00	3	36.492,00
68	Recogedor de plástico Elaborado en plástico- Con banda de goma- Mango plástico con longitud mínima de 70 cm	Unidad	$11.591,00	3	34.773,00
73	Canecas plásticas de Vaivén originales de 55 litros con tapa Vaivén. (Colores verde – negro- rojo – banco) medidas caneca largo x ancho x alto 38x27x70, canecas marcadas según la utilidad por color, cada uno de los recipientes deberá estar plenamente identificado, según el código de colores definido por el ICONTEC en su Norma Técnica Colombiana, (soporte y estructura para 4 recipientes Plásticos resistentes para la Separación de residuos) punto ecológico reglamentario con estructura.	Unidad	$56.143,00	3	168.429,00
A-02-02-01-003-007 - VIDRIO Y PRODUCTOS DE VIDRIO Y OTROS PRODUCTOS NO METÁLICOS N.C.P.					
76	Bayetilla (roja o blanca) En tela fileteada diferente color sin estampar. Medidas: 30cmx50cm	Unidad	$14.113,00	3	42.339,00
77	Limpión de toalla. En tela de toalla fileteada - Color blanco sin estampado - Tamaño mínimo de 48cm de largo por 50cm de ancho.	Unidad	$13.281,00	3	39.843,00
79	Paño Microfibra, Capacidad de Absorción Hasta 8 veces su peso en agua, Absorción 30%, Limpieza 70%, Dimensiones 40.64 cm x 40.64 cm, Color oscuro, Usos Limpia el polvo, Seca, Pule, Encera	Unidad	$9.771,00	3	29.313,00
A-02-02-01-003-008 OTROS BIENES TRANSPORTABLES N.C.P.					
80	Churrusco para baño Cerdas duras elaboradas en fibras plásticas- Extensión mínima de las cerdas es de 2,5 cm- Base y mango elaborados en plástico- Mango con longitud mínima de 33 cm	Unidad	$5.802,00	10	58.020,00
81	Escoba barre prados. Rastrillo manual curvo, en plástico, de (15-23) dientes ,con mango en madera	Unidad	$12.913,00	6	77.478,00

Continuación Acta No. **2024869010224006**/ de recibo a satisfacción correspondientes al Contrato de Suministro No.044-2024

ACTA DE RECIBO A SATISFACCIÓN DE BIENES Y SERVICIOS					
82	Escoba suave. Cerdas suaves elaboradas con PET calibre entre 0,3 y 0,4 mm.- Área de barrido mínima de 35 cm de largo por 8 cm de ancho por 10 cm de alto- Material de base en plástico con acople tipo rosca- Mango metálico con una extensión mínima de 140 cm	Unidad	$10.105,00	7	70.735,00
84	Cepillo de mano: para lavar pisos con cuerpo fabricado en goma-caucho, cerdas elaboradas en polipropileno, con mango tipo planchita	Unidad	$11.374,00	4	45.496,00
85	Cepillo Para lavar pisos con cuerpo fabricado en goma-caucho, posee una banda de caucho para secar el piso, cerdas elaboradas en polipropileno extra resistentes, con mango de madera, Dimensiones del Producto: Largo: 22-25cm; Ancho: 6-8 cm; Alto: 8-9.5 cm	Unidad	$17.547,00	5	87.735,00
86	Cepillo industrial de fibra sintética dura para barrido exterior de suelos duros o lisos de cemento, piedra, asfalto, 60 cm de largo y gancho para colgar.	Unidad	$20.585,00	6	123.510,00
87	Guante caucho industrial Elaborados en látex de caucho natural centrifugado. Libre de defectos. Contiene una sustancia antibacterial que evita la propagación de las bacterias más comunes. Calibre mínimo de 30	Unidad	$5.802,00	5	29.010,00
89	Trapeadores tipo estándar. Mango de 120 cm de largo para utensilios de aseo enroscable con gancho para colgar resistente y durable en aluminio	Unidad	$17.030,00	5	85.150,00
90	Balde de limpieza con escurridor prenda lateral de 20 a 30 litros y llantas para su movilidad	Unidad	$52.381,00	4	209.524,00
91	Trapeador de fibra de algodón. Elaborado con hilaza de algodón natural- Mecha con peso mínimo 500 gr y extensión mínima de 30 cm de largo- Encabado con mango de madera con una extensión mínima de 140 cm - con soporte	Unidad	$11.229,00	5	56.145,00
92	Limpiavidrios Extensible Largo para Alturas máxima alcanzada + 4metros Aproximadamente, Altura minina 152 cm, Mango aluminio y esponja enmallada, Ancho mopa 30 cm. Material Polipropileno/aluminio/material absorbente, color oscuro para uso exterior e interior.	Unidad	$24.000,00	2	48.000,00
93	Limpiavidrios Con Mango Extensible De 48 A 78 Cm con esponja enmallada Contenido Cabezal + palo extensible Material Polipropileno/aluminio/material absorbente, Alto 8.5 centimetros, Uso Limpieza, Ancho 20 centimetros, Color Multicolor, Espesor 1 centimetros, Peso: 257 gr, beneficios Mango extensible para llegar a lados dificiles, Caracteristicas Limpiavidrios con mango extensible Largo: 48-78 centimetros.	Unidad	$31.429,00	2	62.858,00
VALOR TOTAL FUTCO					1.598.549

Continuación Acta No. **2024869010224006/** de recibo a satisfacción correspondientes al Contrato de Suministro No.044-2024

ACTA DE RECIBO A SATISFACCIÓN DE BIENES Y SERVICIOS

CCON3 PARTIDA ESPECIAL

A-02-02-01-003-006 - PRODUCTOS DE CAUCHO Y PLÁSTICO					
ITEM	**DESCRIPCION DEL ELEMENTO**	**UNIDAD DE MEDIDA**	**PRECIO UNITARIO**	**CANT**	**VALOR TOTAL**
60	Bolsa: Elaborada en polietileno de baja densidad- De color negro- Calibre 300- Tamaño 80x120cm de largo. Presentación: paquete x 6 unidades	Unidad	$5.427,00	30	162.810,00
61	Bolsa: Elaborada en polietileno de baja densidad- De color negro- Calibre 300- Tamaño 90x120cm de largo. Presentación: paquete x 6 unidades	Unidad	$6.175,00	29	179.075,00
67	Esponja para platos Doble uso (material de esponjilla blanda y abrasiva)- Tamaño mínimo de 7 cm de largo por 10 cm de ancho	Unidad	$1.440,00	75	108.000,00
71	Dispensador de Jabón Líquido O Gel Antibacterial color blanco o Negro, capacidad de volumen 500ml Material Polipropileno - Polímero de alto impacto, Tipo de instalación: De pared, con sistema reenvasable, construido con un plástico de alta resistencia al impacto, Con válvula unidireccional que evita que el producto se contamine, Volumen máximo entregado por push 0.8 ml o 0.8 g, Alto 16.5 cm - Ancho 9.2 cm – Largo 10.7 cm	Unidad	$29.943,00	13	389.259,00
72	Dispensador de Toallas de Manos plástico para toallas de papel en Z Interfoliadas, Dimensiones del producto Cara contra la pared Altura x Ancho x Profundidad 19 cm x 26 cm x 10 cm, Capacidad de toallas 150, Material Plástico de alta resistencia, Tipo de sistema manual, Tipo de papel Intercalado, Sistema con llave plástica para recarga de toallas, Capacidad 1 paquete de toallas.	Unidad	$43.042,00	5	215.210,00
73	Canecas plásticas de Vaivén originales de 55 litros con tapa Vaivén. (Colores verde – negro- rojo – banco) medidas caneca largo x ancho x alto 38x27x70, canecas marcadas según la utilidad por color, cada uno de los recipientes deberá estar plenamente identificado, según el código de colores definido por el ICONTEC en su Norma Técnica Colombiana, (soporte y estructura para 4 recipientes Plásticos resistentes para la Separación de residuos) punto ecológico reglamentario con estructura.	Unidad	$56.143,00	2	112.286,00
74	Canecas plásticas de Vaivén de 53 litros con tapa Vaivén. (Colores negro) medidas caneca largo x ancho x alto 39x29x71, canecas marcadas según la utilidad del color.	Unidad	$46.785,00	7	327.495,00
A-02-02-01-003-008 OTROS BIENES TRANSPORTABLES N.C.P.					
80	Churrusco para baño Cerdas duras elaboradas en fibras plásticas- Extensión mínima de las cerdas	Unidad	$5.802,00	10	58.020,00

Continuación Acta No. **2024869010224006/** de recibo a satisfacción correspondientes al Contrato de Suministro No.044-2024

ACTA DE RECIBO A SATISFACCIÓN DE BIENES Y SERVICIOS					
	es de 2,5 cm- Base y mango elaborados en plástico- Mango con longitud mínima de 33 cm				
81	Escoba barre prados. Rastrillo manual curvo, en plástico, de (15-23) dientes ,con mango en madera	Unidad	$12.913,00	20	258.260,00
82	Escoba suave. Cerdas suaves elaboradas con PET calibre entre 0,3 y 0,4 mm.- Área de barrido mínima de 35 cm de largo por 8 cm de ancho por 10 cm de alto- Material de base en plástico con acople tipo rosca- Mango metálico con una extensión mínima de 140 cm	Unidad	$10.105,00	60	606.300,00
91	Trapeador de fibra de algodón. Elaborado con hilaza de algodón natural- Mecha con peso mínimo 500 gr y extensión mínima de 30 cm de largo- Encabado con mango de madera con una extensión mínima de 140 cm - con soporte	Unidad	$11.229,00	60	673.740,00
92	Limpiavidrios Extensible Largo para Alturas máxima alcanzada + 4metros Aproximadamente, Altura minina 152 cm, Mango aluminio y esponja enmallada, Ancho mopa 30 cm. Material Polipropileno/aluminio/material absorbente, color oscuro para uso exterior e interior.	Unidad	$24.000,00	20	480.000,00
93	Limpiavidrios Con Mango Extensible De 48 A 78 Cm con esponja enmallada Contenido Cabezal + palo extensible Material Polipropileno/aluminio/material absorbente, Alto 8.5 centimetros, Uso Limpieza, Ancho 20 centimetros, Color Multicolor, Espesor 1 centimetros, Peso: 257 gr, beneficios Mango extensible para llegar a lados dificiles, Características Limpiavidrios con mango extensible Largo: 48-78 centimetros.	Unidad	$31.429,00	18	565.722,00
94	Plumero con mango en pasta ergonómicamente, agujero en su punta para colgar. Parte superior elaborado en micro-fibra de suave textura que permite una máxima atracción del polvo y partículas pequeñas, características Color oscuro, Dimensiones Largo Total 65cm Largo Fibra 45 cm x Mango 20 cm, Peso aproximado 115,5 gr, Material Micro-fibra y plástico.	Unidad	$11.229,00	15	168.435,00
96	Plumero Quitatelarañas, Alto 24 cm, Ancho 21 cm, Largo 9 cm, Material Fibra de escoba suave, Color Surtido, Incluye Alambre galvanizado, se adapta a cualquier mango rosca nacional, con rosca en su soporte, mango extensible hasta de 3 metros.	Unidad	$18.686,00	10	186.860,00
VALOR TOTAL CCON3 PARTIDA ESPECIAL					**4.491.472**

FUTCO PARTIDA ESPECIAL

A-02-02-01-003-006 - PRODUCTOS DE CAUCHO Y PLÁSTICO					
ITEM	**DESCRIPCION DEL ELEMENTO**	**UNIDAD DE MEDIDA**	**PRECIO UNITARIO**	**CANT**	**VALOR TOTAL**

Continuación Acta No. **2024869010224006/** de recibo a satisfacción correspondientes al Contrato de Suministro No.044-2024

ACTA DE RECIBO A SATISFACCIÓN DE BIENES Y SERVICIOS					
61	Bolsa: Elaborada en polietileno de baja densidad- De color negro- Calibre 300- Tamaño 90x120cm de largo. Presentación: paquete x 6 unidades	Unidad	$6.175,00	315	1.945.125,00
73	Canecas plásticas de Vaivén originales de 55 litros con tapa Vaivén. (Colores verde – negro- rojo – banco) medidas caneca largo x ancho x alto 38x27x70, canecas marcadas según la utilidad por color, cada uno de los recipientes deberá estar plenamente identificado, según el código de colores definido por el ICONTEC en su Norma Técnica Colombiana, (soporte y estructura para 4 recipientes Plásticos resistentes para la Separación de residuos) punto ecológico reglamentario con estructura.	Unidad	$56.143,00	8	449.144,00
A-02-02-01-003-007 - VIDRIO Y PRODUCTOS DE VIDRIO Y OTROS PRODUCTOS NO METÁLICOS N.C.P.					
77	Limpión de toalla. En tela de toalla fileteada - Color blanco sin estampado - Tamaño mínimo de 48cm de largo por 50cm de ancho.	Unidad	$13.281,00	11	146.091,00
79	Paño Microfibra, Capacidad de Absorción Hasta 8 veces su peso en agua, Absorción 30%, Limpieza 70%, Dimensiones 40.64 cm x 40.64 cm, Color oscuro, Usos Limpia el polvo, Seca, Pule, Encera	Unidad	$9.771,00	15	146.565,00
A-02-02-01-003-008 OTROS BIENES TRANSPORTABLES N.C.P.					
80	Churrusco para baño Cerdas duras elaboradas en fibras plásticas- Extensión mínima de las cerdas es de 2,5 cm- Base y mango elaborados en plástico- Mango con longitud mínima de 33 cm	Unidad	$5.802,00	20	116.040,00
81	Escoba barre prados. Rastrillo manual curvo, en plástico, de (15-23) dientes ,con mango en madera	Unidad	$12.913,00	44	568.172,00
82	Escoba suave. Cerdas suaves elaboradas con PET calibre entre 0,3 y 0,4 mm.- Área de barrido mínima de 35 cm de largo por 8 cm de ancho por 10 cm de alto- Material de base en plástico con acople tipo rosca- Mango metálico con una extensión mínima de 140 cm	Unidad	$10.105,00	30	303.150,00
84	Cepillo de mano: para lavar pisos con cuerpo fabricado en goma-caucho, cerdas elaboradas en polipropileno, con mango tipo planchita	Unidad	$11.374,00	5	56.870,00
85	Cepillo Para lavar pisos con cuerpo fabricado en goma-caucho, posee una banda de caucho para secar el piso, cerdas elaboradas en polipropileno extra resistentes, con mango de madera, Dimensiones del Producto: Largo: 22-25cm; Ancho: 6-8 cm; Alto: 8-9.5 cm	Unidad	$17.547,00	10	175.470,00
86	Cepillo industrial de fibra sintética dura para barrido exterior de suelos duros o lisos de cemento, piedra, asfalto, 60 cm de largo y gancho para colgar.	Unidad	$20.585,00	10	205.850,00
90	Balde de limpieza con escurridor prenda lateral de 20 a 30 litros y llantas para su movilidad	Unidad	$52.381,00	5	261.905,00

Continuación Acta No. **2024869010224006/** de recibo a satisfacción correspondientes al Contrato de Suministro No.044-2024

ACTA DE RECIBO A SATISFACCIÓN DE BIENES Y SERVICIOS					
91	Trapeador de fibra de algodón. Elaborado con hilaza de algodón natural- Mecha con peso mínimo 500 gr y extensión mínima de 30 cm de largo- Encabado con mango de madera con una extensión mínima de 140 cm - con soporte	Unidad	$11.229,00	30	336.870,00
VALOR TOTAL FUTCO PARTIDA ESPECIAL					4.711.252

UNIDADES QUE SON CENTRALIZADAS POR EL ALMACEN DEL BASCN

RUBLO	VALOR
A-02-02-01-003-002 - PASTA O PULPA, PAPEL Y PRODUCTOS DE PAPEL; IMPRESOS Y ARTÍCULOS RELACIONADOS	$ 378.010
A-02-02-01-003-003 - PRODUCTOS DE HORNOS DE COQUE; PRODUCTOS DE REFINACION DE PRETROLEO Y COMBUSTIBLE NUCLEAR	$ 147.839
A-02-02-01-003-004-QUIMICOS BÁSICOS	$ 687.503
A-02-02-01-003-005 OTROS PRODUCTOS QUIMICOS; FIBRA ARTIFICIALES (O FIBRAS INDUSTRIALES HECHAS POR EL HOMBRE)	$ 992.423
A-02-02-01-003-006 - PRODUCTOS DE CAUCHO Y PLÁSTICO	$ 9.150.091
A-02-02-01-003-007 - VIDRIO Y PRODUCTOS DE VIDRIO Y OTROS PRODUCTOS NO METÁLICOS N.C.P.	$ 1.362.718
A-02-02-01-003-008 OTROS BIENES TRANSPORTABLES N.C.P.	$ 14.423.809
VALOR TOTAL A PAGAR	$ 27.142.393

VALOR TOTAL DE LA 2DA. ENTREGA DEL CONTRATO DE ASEO

RUBLO	VALOR
A-02-02-01-003-002 - PASTA O PULPA, PAPEL Y PRODUCTOS DE PAPEL; IMPRESOS Y ARTÍCULOS RELACIONADOS	$ 378.010
A-02-02-01-003-003 - PRODUCTOS DE HORNOS DE COQUE; PRODUCTOS DE REFINACION DE PRETROLEO Y COMBUSTIBLE NUCLEAR	$ 147.839
A-02-02-01-003-004-QUIMICOS BÁSICOS	$ 687.503
A-02-02-01-003-005 OTROS PRODUCTOS QUIMICOS; FIBRA ARTIFICIALES (O FIBRAS INDUSTRIALES HECHAS POR EL HOMBRE)	$ 992.423
A-02-02-01-003-006 - PRODUCTOS DE CAUCHO Y PLÁSTICO	$ 29.007.323

Continuación Acta No. **2024869010224006**/ de recibo a satisfacción correspondientes al Contrato de Suministro No.044-2024

ACTA DE RECIBO A SATISFACCIÓN DE BIENES Y SERVICIOS	
A-02-02-01-003-007 - VIDRIO Y PRODUCTOS DE VIDRIO Y OTROS PRODUCTOS NO METÁLICOS N.C.P.	**$ 3.986.733**
A-02-02-01-003-008 OTROS BIENES TRANSPORTABLES N.C.P.	**$ 56.339.380**
VALOR TOTAL A PAGAR	**$ 91.539,211**

CONSTANCIAS

El supervisor hace constar que el objeto contratado ha sido entregado por el contratista y los bienes recibidos a entera satisfacción, por cada unidad beneficiada a excepción de la unidad BANC3 que va recibir todo su material de aseo en la última entrega.

ANEXOS

1. De acuerdo a las facturas electrónicas de venta No. FJAM136, FJAM137, FJAM138, FJAM139, FJAM140, FJAM141, FJAM142, FJAM143, FJAM144, FJAM145, FJAM146, FJAM147, FJAM148, FJAM149, FJAM150, FJAM151, FJAM152, FJAM153, FJAM154, FJAM155, FJAM156, FJAM157, FJAM158, FJAM159, FJAM160, FJAM161, FJAM162, FJAM163, FJAM164, FJAM165, FJAM166, FJAM167, FJAM168, FJAM169, FJAM170 de fecha 5 de agosto de 2024.
2. Parafiscales

EN CONSTANCIA FIRMAN QUIENES INTERVINIERON

JAM LOGISTICA YSERVICIOS S.A.S. NIT 901044158-2 Contratista ANGELA MARIA TERRANOVA TOLEDA Cedula de Ciudadania No. 1032438492 Representante Legal	**MY. VICTOR HORACIO PEREZ CASTAÑEDA** Supervisor Contrato de Suministro No.044-2024

4200343123

Bacm1

JAM LOGISTICA Y SERVICIOS S.A.S
NIT: 901044158-2
Régimen: Responsable del impuesto sobre las ventas -IVA
Persona Jurídica
Carrera 1313-50 Piso 2 oficina 202, Florencia, Caquetá, Colombia
Tel. 3202858317
Email. jamlogisticayserviciosas@gmail.com
Autorización factura electrónica de venta No. 18764074729619 válida desde 2024-07-09 hasta 2026-07-09 rango desde FJAM100 hasta FJAM999.

Cliente: Central Administrativa y Contable CENAC - Florencia
NIT: 808001433
Dirección: Calle 16 No. 16-00, Florencia, Caquetá, Colombia, CP 18001
Teléfono:
Email: sifnacion.facturacionelectronica@minhacienda.gov.co

Tipo de negociación: Crédito
Medio de Pago: Transferencia Crédito Bancario
Fecha de Pago: 10/08/2024
Total de Lineas: 27

FACTURA ELECTRÓNICA DE VENTA: **FJAM161**
MONEDA: **COP Colombia, Pesos**
HORA EMISIÓN: **17:35:29-05:00**
FECHA FIRMADO: **14/08/2024 17:35:32**

FECHA DE EMISIÓN			FECHA DE VENCIMIENTO		
DIA	MES	AÑO	DIA	MES	AÑO
14	08	2024	10	08	2024

#	CÓDIGO	DESCRIPCIÓN	U.M	CANTIDAD	PRECIO U.	IMPUESTOS			DCTO.	TOTAL
						NOM.	% o VAL	MONTO		
1	B55	Chuza para sanitario Tipo campana- Chuza elaborada en caucho- Diámetro mínimo de 12 cm - Mango elaborado en madera - Manga con longitud mínima de 33 cm	94	4,00	$11.684,00	IVA	19%	$8.880,00	0,00	$46.736,00
2	B56	Guante de nitrilo Fabricado con Nitrilo (Acrilo-Nitrilo-Butadieno) de color azul Exento de látex de caucho natural Material elástico, que no oprime, evitando la fatiga del usuario.	94	4,00	$7.631,00	IVA	19%	$5.800,00	0,00	$30.524,00
3	B57	Bolsa Elaborada en polietileno de baja densidad- De color negro- Calibre 200- Tamaño: 70x100cm de largo. Presentación: paquete x 6 unidades	94	2,00	$2.988,00	IVA	19%	$1.136,00	0,00	$5.976,00
4	B58	Bolsa Elaborada en polietileno de baja densidad- De color negro- Calibre 2- Tamaño de 40 cm de ancho por 40 cm de largo. Presentación: paquete x 6 unidades	94	3,00	$6.868,00	IVA	19%	$3.913,00	0,00	$20.595,00
5	B59	Bolsa Elaborada en polietileno de baja densidad- De color negro- Calibre 200- Tamaño 90x90 - 85x100 cm de largo. Presentación: paquete x 6 unidades	94	5,00	$7.892,00	IVA	19%	$7.497,00	0,00	$39.460,00
6	B60	Bolsa Elaborada en polietileno de baja densidad- De color negro- Calibre 300- Tamaño 80x120cm de largo.Presentación: paquete x 6 unidades	94	5,00	$4.561,00	IVA	19%	$4.333,00	0,00	$22.805,00
7	B61	Bolsa Elaborada en polietileno de baja densidad- De color negro- Calibre 300- Tamaño 90x120cm de largo. Presentación: paquete x 6 unidades	94	5,00	$5.189,00	IVA	19%	$4.930,00	0,00	$25.945,00
8	B63	Bolsa Elaborada en polietileno de baja densidad- De color Gris, Verde, Roja, Azul - Calibre 2- Tamaño de 40 cm de ancho por 40 cm de largo. Presentación: paquete x 6 unidades	94	3,00	$2.516,00	IVA	19%	$1.434,00	0,00	$7.548,00

#S15-01-03-063;CONTRATO-044-024;cenachlorencia.facturacion@bizonejercito.mil.co#S

Firma Digital: vUmTBDWu0dFmWgYtPsHaoJkTWrFdBfpKZVVCdHUyFdoaYYCSuHcY8dH=6

Esta factura es un título valor de acuerdo al art. 774 del C.C. y una vez aceptada declara haber recibido los bienes y servicios a satisfacción.

Representación Gráfica de la Factura de Venta Electrónica.

9	B68	Balde Elaborado en plástico- Capacidad de mínima de 12 litros- Con manija móvil - Con &Quot;Squot;pico&Quot;- anti derrames	94	6,00	$10.222,00	IVA	19%	$11.653,00	0,00	$61.332,00
10	B68	Recogedor de plástico Elaborado en plásticos- Con borde de goma- Mango plástico con longitud mínima de 70 cm	94	3,00	$9.740,00	IVA	19%	$5,552.00	0,00	$29.220,00
11	B68	Canaca para la basura; cuerpo plástico. Con mecanismo de pedal para abrir y cerrar tapa. Con capacidad mínima de 10 litros. Diseño para baño	94	3,00	$15.846,00	IVA	19%	$9,032.00	0,00	$47.538,00
12	B71	Dispensador de Jabón Líquido O Gel Antibacterial color blanco o Negro, capacidad de volumen 800ml Material Polipropileno - Polímero de alto impacto. Tipo de instalación: De pared, con sistema rellenable, construido con un plástico de alta resistencia al impacto. Con ventana antirecesional que evita que el producto se contamine. Volumen máximo entregado por push: 0.8 ml a 0.8 g. Alto 16.5 cm -Ancho 9.2 cm 7 Largo 10.7 cm	94	3,00	$25.162,00	IVA	19%	$14.342,00	0,00	$75.486,00
13	B72	Dispensador de Toallas de Manos plástico para toallas de papel en Z intercaladas. Dimensiones del producto Para contra la pared Altura x Ancho x Profundidad 19 cm x 26 cm x 10 cm; Capacidad de toallas 150; MaterialPlástico de alta resistencia; Tipo de sistema manual;Tipo de papel Intercalado; Sistema con llave plástica para recarga de toallas; Capacidad 1 paquete de toallas.	94	1,00	$36.170,00	IVA	19%	$8.872,00	0,00	$36.170,00
14	B76	Bayetilla (rosa o blanco) En tela flaleada diferente color sin estampar; Medidas: 30cmx50cm	94	4,00	$11.860,00	IVA	19%	$9.014,00	0,00	$47.440,00
15	B77	Limpión de toalla En tela de toalla flaleada - Color blanco sin estampado - Tamaño mínimo de 48cm de largo por 50cm de ancho.	94	4,00	$11.161,00	IVA	19%	$8.482,00	0,00	$44.644,00
16	B80	Churrasco para baño Cerdas duras elaboradas en fibras plásticas- Extensión mínima de las cerdas es de 2,5 cm- Base y mango elaborados en plástico- Mango con longitud mínima de 33 cm	94	4,00	$4.876,00	IVA	19%	$3.706,00	0,00	$19.504,00
17	B81	Escoba barre prados. Rastrillo manual curvo, en plástico, de (15-23) dientes .con mango en madera	94	5,00	$10.851,00	IVA	19%	$10.306,00	0,00	$54.255,00
18	B82	Escoba suave Cerdas suaves elaboradas con PET calibre entre 0,3 y 0,4 mm.- Área de barrido mínima de 35 cm de largo por 8 cm de ancho por 10 cm de alto- Material de base en plástico con acople tipo rosca- Mango metálico con una extensión mínima de 140 cm	94	5,00	$8.492,00	IVA	19%	$8,067.00	0,00	$42.460,00
19	B83	Escoba Cerdas duras elaboradas con PET calibre entre 0,4 y 0,6 mm.- Área de barrido mínima de 25 cm de largo por 8 cm de ancho por 10 cm de alto- Material de base en plástico con acople tipo rosca- Mango metálico con una extensión mínima de 140 cm	94	5,00	$7.549,00	IVA	19%	$7.172,00	0,00	$37.745,00
20	B85	Cepillo Para lavar pisos con cuerpo fabricado en goma-caucho, posee una banda de caucho para secar el piso, cerdas elaboradas en polipropileno resto resistentes, con mango de madera. Dimensiones del Producto: Largo 22-25cm. Ancho: 6-8 cm. Alto: 6-9.5 cm	94	5,00	$14.745,00	IVA	19%	$14.008,00	0,00	$73.725,00
21	B86	Cepillo industrial de fibra sintética dura para barrido exterior de suelos duros o lisos de cemento, piedra, asfalto, 60 cm de largo y garicho para colgar.	94	5,00	$17.298,00	IVA	19%	$16.433,00	0,00	$86.490,00

&15-01-03-063;CONTRATO-044-024;cenactorrencia.facturacion@buzonejecutivo.mil.co&3

Firma Digital: uUnPT0BWu9dFnvWg1tPnHwaJKTWsFd3tXuKZVvCdHnJvFdueY4C2kxhv90Mlt+6
2goXGeMeuRgfUDuvcHnFF1q+GnMCLR5OsY4HyeNrFjMUFvBM3
9VsM3ddufFdN+ DUvxyRYHoGqNtOwBG0ZbTruFuj0EEfeqwTRbH+mt3CgSNxIyRYJ2v26fu09Yd8 +xHAeyaxaMNdsELadLiCUxcaEPgBzcpAc
bYdbhvcO+UEO95B3Sfa2FuFyY MGnlkwGJUxee8DUw7i5AFnYN2TRtp4wsKFgvgDmSJDmmwsT1G4gNfFdfeYWJL 8xJTNtpCYQgUfbXU27g
aA==

Esta factura es un título valor de acuerdo al art. 774 del C.C. y una vez aceptada declara haber recibido los bienes y servicios a satisfacción.

Representación Gráfica de la Factura de Venta Electrónica.

22	887	Guante caucho industrial Elaborados en látex de caucho natural centrifugado. Libre de defectos. Contiene una sustancia antibacterial que evita la propagación de las bacterias más comunes. Calibre mínimo de 30	94	5,00	$4.876,00	IVA	19%	$4.632,00	0,00	$24.380,00
23	888	Trapeador de fibra de algodon Elaborado con hilaza de algodón natural- Mecha con peso mínimo 250 gr y extensión mínima de 30 cm de largo- Encasado con mango de madera con una extensión mínima de 140 cm - con soporte	94	5,00	$23.336,00	IVA	19%	$22.169,00	0,00	$116.679,00
24	889	Trapeadores tipo estándar Mango de 120 cm de largo para utensilios de aseo encajable con gancho para colgar resistente y durable en aluminio	94	5,00	$14.311,00	IVA	19%	$13.595,00	0,00	$71.555,00
25	890	Balde de limpieza con escurridor prenda lateralde 20 a 30 litros y llantas para su movilidad	94	2,00	$44.018,00	IVA	19%	$16.727,00	0,00	$88.036,00
26	893	Limpiavidrios Con Mango Extensible De 48 A 78 Cm con esponja enmallada Contenido Cabezal + palo extensible Material Polipropileno/aluminio/material absorbente. Alto 8,5 centímetros. Uso Limpieza. Ancho 20 centímetros. Color Multicolor. Ecopor Toentímetros. Peso: 257 gr. beneficios Mango extensible para llegar a lados difíciles. Caracteristicas Limpiavidrios con mango extensible Largo: 48-78 centímetros.	94	4,00	$26.411,00	IVA	19%	$20.072,00	0,00	$105.644,00
27	895	Plumero Quitatelarañas Alto 24 cm. Ancho 21 cm. Largo 9 cm. Material Fibra de escoba suave. Color Surtido. Incluye Alambre galvanizado, se adapta a cualquier mango rosca nacional, con rosca en su soporte. mango extensible hasta de 3 metros.	94	5,00	$15.703,00	IVA	19%	$14.918,00	0,00	$78.515,00

DESCUENTOS Y CARGOS GLOBALES					
No.	TIPO	CÓDIGO	DESCRIPCIÓN	%	MONTO
1	Descuento	00 - Descuento no condicionado	AJUSTE PESOS	1,00	$6,00

Notas:
SE HACE ENTREA LA UNIDAD BACN1

SON: (Un millón quinientos noventa y cinco mil setenta y dos pesos)
CUFE: db3bd4ca4f0073557b5977bc87ac721b2db1953d93757ad543aa8fb4b4c9cadf28bdb248a9f98be793a2d34047cbe0cb

Subtotal:	$1.340.403,00
Cargos:	$0,00
Descuento:	$0,00
IVA:	$254.675,00
Total de la operación:	$1.595.078,00
Descuentos globales:	$6,00
Total:	$1.595.072,00

IMPUESTO	BASE	TARIFA / VALOR NOMINAL	IMPORTE
IMPUESTOS			
01 IVA	$1.340.403,00	19,00%	$254.675,00

#S15-01-03-062:CONTRATO-044-024 cenacfloresia facturacion@buzonejercito.mil.co#S

Firma Digital: vUWTSSWuotHvWpYPmeuJaFWFdSRuKZVrCdHUyFaaaYYCSxmYRMH==
ZtyhSeMyDtyUCuvHHFS1q+GNIGLbSCsYHYyaSaFpMJFuR8S
SsA3DdJuFoN+ DLkswEPYsDqHQwSGS2pTuJFUgSEEdwyeTRpHWSCqDUuyaY+JZrDMuGKYJE+mHAeywaWRkbEtLpbfJCUsMBRqBxuJAr
hFSnvoO+UEG9S0S0aZfuFyFtRWaNuGJLsaaaBOJw7dADnYh2T0SpHneKPgnjDnRJUDmwa71sNgNFJBeYWJL 9uYouCYDpbRKUTYg
aA==

Esta factura es un título valor de acuerdo al art. 774 del C.C. y una vez aceptada declara haber recibido los bienes y servicios a satisfacción.

Representación Gráfica de la Factura de Venta Electrónica.

4200343124

Bacn2

JAM LOGISTICA Y SERVICIOS S.A.S
NIT: 901044156-2
Régimen: Responsable del impuesto sobre las ventas -IVA
Persona Jurídica
Carrera 1313-50 Piso 2 oficina 202, Florencia, Caquetá, Colombia
Tel. 3202858317
Email. jamlogisticayserviciossas@gmail.com
Autorización factura electrónica de venta No. 18764074729619 válida desde 2024-07-09 hasta 2026-07-09 rango desde FJAM100 hasta FJAM999.

Cliente:	Central Administrativa y Contable CENAC - Florencia
NIT :	808001433
Dirección:	Calle 16 No. 16-00, Florencia, Caquetá, Colombia, CP 18001
Teléfono:	
Email:	sifnacion.facturacionelectronica@minhacienda.gov.co
Tipo de negociación:	Crédito
Medio de Pago:	Transferencia Crédito Bancario
Fecha de Pago:	10/08/2024
Total de Líneas:	28

FACTURA ELECTRONICA DE VENTA :	**FJAM162**
MONEDA:	**COP Colombia, Pesos**
HORA EMISIÓN:	**17:37:01-05:00**
FECHA FIRMADO:	**14/08/2024 17:37:04**

FECHA DE EMISIÓN			FECHA DE VENCIMIENTO		
DIA	MES	AÑO	DIA	MES	AÑO
14	08	2024	10	08	2024

#	CÓDIGO	DESCRIPCIÓN	U.M	CANTIDAD	PRECIO U.	IMPUESTOS			DCTO.	TOTAL
						NOM.	% o VAL	MONTO		
1	B55	Chupa para sanitario Tipo campana- Chupa elaborada en caucho- Diámetro mínimo de 12 cm - Mango elaborado en madera - Mango con longitud mínima de 30 cm	94	4,00	$11.684,00	IVA	19%	$8.880,00	0,00	$46.736,00
2	B56	Guante de nitrilo Fabricado con Nitrilo (Acrilo-Nitrilo-Butadieno) de color azul Exento de ítiles de caucho natural Material esbelto, que no oprime, evitando la fatiga del usuario.	94	4,00	$7.631,00	IVA	19%	$5.800,00	0,00	$30.524,00
3	B57	Bolsa Elaborada en polietileno de baja densidad- De color negro- Calibre 200- Tamaño: 70x100cm de largo. Presentación: paquete x 6 unidades	94	3,00	$2.868,00	IVA	19%	$1.703,00	0,00	$8.964,00
4	B58	Bolsa Elaborada en polietileno de baja densidad- De color negro- Calibre 2- Tamaño de 40 cm de ancho por 40 cm de largo. Presentación: paquete x 6 unidades	94	4,00	$6.865,00	IVA	19%	$5.217,00	0,00	$27.460,00
5	B59	Bolsa Elaborada en polietileno de baja densidad- De color negro- Calibre 250- Tamaño 90x90 - 65x100 cm de largo. Presentación: paquete x 6 unidades	94	4,00	$7.892,00	IVA	19%	$5.998,00	0,00	$31.568,00
6	B60	Bolsa Elaborada en polietileno de baja densidad- De color negro- Calibre 300- Tamaño 80x120cm de largo.Presentación: paquete x 6 unidades	94	4,00	$4.561,00	IVA	19%	$3.466,00	0,00	$18.244,00
7	B64	Bolsa Elaborada en polietileno de baja densidad- De color Gris, Verde, Roja, Azul- Calibre 300- Tamaño 80x120cm de largo.Presentación: paquete x 6 unidades	94	6,00	$4.876,00	IVA	19%	$5.559,00	0,00	$29.256,00
8	B67	Esponja para platos Doble uso (material de esponjilla blanda y abrasiva)- Tamaño mínimo de 7 cm de largo por 10 cm de ancho	94	6,00	$1.210,00	IVA	19%	$1.379,00	0,00	$7.260,00

#15-01-03-063;CONTRATO-044-024 cenacflorencia.facturacion@tau.roneparcio.mil.co#$

Firma Digital: cZ+PA6ayVwGxUdkrD4sFmCgNAqMVFTvBgrEvjTJAkxuHwaaLST7a7SXJc7pvTgp+KoAUvFJx1UBRHNLoDgAJcmtuBRcaDGrbRTDAwdPSnnMbnfCdbs0TpTBXK M1W5UYBxg6xRPLgs0WjUvLRLAX0Y82EJuwebRgEvxTfa4gM0TtUW8NEDYs/ 3hvG3bvUHHYgvBOMaeqKuHD8K2TX8R+KDgCTbrTyHM3N60jQaUz1NeNxf1eN +EvgDX2Y1xbaaDmYaL JM8Pwq7cZ8tLjqSVX8KO+oD8RFtaTaLzSa+PZDVuHnDcY8 d8NF8DhTbeeeXRTYDQD
g==

Esta factura es un título valor de acuerdo al art. 774 del C.C. y una vez aceptada declara haber recibido los bienes y servicios a satisfacción.

Representación Gráfica de la Factura de Venta Electrónica.

9	B68	Recogedor de plástico Elaborado en plástico- Con banda de goma- Mango plástico con longitud mínima de 70 cm	94	6,00	$9.740,00	IVA	19%	$11.104,00	0,00	$58.440,00
10	B69	Caneca para la basura; cuerpo plástico. Con mecanismo de pedal para abrir y cerrar tapa. Con capacidad mínima de 10 litros. Diseño para baño	94	6,00	$15.846,00	IVA	19%	$18.064,00	0,00	$95.076,00
11	B73	Canecas plásticas de Vaivén originales de 55 litros con tapa Vaivén. (Colores verde ? negro- rojo ? blanco) medidas canecas largo x ancho x alto 38x27x70. canecas marcadas según la utilidad por color, cada uno de los recipientes deberá estar plenamente identificado, según el código de colores definido por el ICONTEC en su Norma Técnica Colombiana. (soporte y estructura para 4 recipientes Plásticos resistentes para la Separación de residuos) punto ecológico reglamentario con estructura	94	2,00	$47.179,00	IVA	19%	$17.928,00	0,00	$94.358,00
12	B76	Bayetilla (roja o blanca) En tela fileteada (Diferente color sin estampar. Medidas: 30cmx50cm	94	3,00	$11.860,00	IVA	19%	$6.760,00	0,00	$35.580,00
13	B77	Limpión de loseta En tela de toalla fileteada - Color blanco sin estampado - Tamaño mínimo de 48cm de largo por 50cm de ancho.	94	2,00	$11.161,00	IVA	19%	$4.241,00	0,00	$22.322,00
14	B78	Paños de limpieza color blanco 28x40cm. Hechos de polipropileno y celulosa, poseen una excelente resistencia garantizando una alta reutilización y su uso en cualquier tipo de superficie. Rollo de 88 hojas o tiras para limpieza. Ultra absorbente y resistente para mayor absorción de aceites y líquidos	94	2,00	$5.661,00	IVA	19%	$2.151,00	0,00	$11.322,00
15	B79	Paño Microfibra Capacidad de Absorción Hasta 8 veces su peso en agua, Absorción 30%, Limpieza 70%, Dimensiones 40.64 cm x 40.64 cm, Color oscuro, Usos Limpia el polvo, Seca, Pulir, Encera	94	3,00	$8.211,00	IVA	19%	$4.680,00	0,00	$24.633,00
16	B80	Churrasco para baño Cerdas duras elaboradas en fibras plásticas- Extensión mínima de las cerdas es de 2,5 cm- Base y mango elaborados en plástico- Mango con longitud mínima de 33 cm	94	4,00	$4.878,00	IVA	19%	$3.706,00	0,00	$19.504,00
17	B81	Escoba barre prados. Rastrillo manual curvo, en plástico, de (15-23) dientes ,con mango en madera	94	4,00	$10.851,00	IVA	19%	$8.247,00	0,00	$43.404,00
18	B82	Escoba suave Cerdas suaves elaboradas con PET calibre entre 0,3 y 0,4 mm.- Área de barrido mínima de 36 cm de largo por 8 cm de ancho por 10 cm de alto- Material de base en plástico con acople tipo rosca- Mango metálico con una extensión mínima de 140 cm	94	4,00	$8.492,00	IVA	19%	$6.454,00	0,00	$33.968,00
19	B83	Escoba Cerdas duras elaboradas con PET calibre entre 0,4 y 0,6 mm.- Área de barrido mínima de 25 cm de largo por 8 cm de ancho por 10 cm de alto- Material de base en plástico con acople tipo rosca- Mango metálico con una extensión mínima de 140 cm	94	4,00	$7.549,00	IVA	19%	$5.737,00	0,00	$30.196,00
20	B84	Cepillo de mano para lavar pisos con cuerpo fabricado en goma caucho, cerdas elaboradas en polipropileno, con mango tipo pancheta	94	4,00	$9.558,00	IVA	19%	$7.264,00	0,00	$38.232,00
21	B85	Cepillo Para lavar pisos con cuerpo fabricado en goma-caucho, posee una banda de caucho para secar el piso, cerdas elaboradas en polipropileno extra resistentes, con mango de madera. Dimensiones del Producto: Largo: 22-25cm, Ancho: 5-6 cm, Alto: 8-9,5 cm	94	5,00	$14.745,00	IVA	19%	$14.008,00	0,00	$73.725,00

#S15-01-03-063;CONTRATO-044-024;cenac/forencia.facturacion@suconejercito.mil.co#S

Firma Digital: cZvKSqVmGd MbDbbFmCgMoAbfVHvlgvEqT2dcchbeaUST7v7bUfuTpvOgo vKuKUnFJc1ujMRHLvDqkUzcfwBRuaO0u9RDKwSP9cmM
kaoOBcn1yT5KXLN1MBUYjBvgRePCgd2WgUvUTbLAXh1Hdf3wwkBqRoaTSuiyb6Tbuhe4eEYhr 3hvQBvUdMYgzEQbNeamd1D5QTXMA==
yGuYbdYyJnGRkKQuLnNeNdTafv nEgG0YYyGbwGcYwLJMPwujf1vDEtUqGV5k40+nSWPNaTouSaHPf2BVeknSvY8 u9HT62hTuxnoX7FTGD
g==

Esta factura es un título valor de acuerdo al art. 774 del C.C. y una vez aceptada declara haber recibido los bienes y servicios a satisfacción.

Representación Gráfica de la Factura de Venta Electrónica.

22	880	Cepillo industrial de fibra sintética dura para barrido exterior de suelos duros o lisos de cemento, piedra, asfalto, 60 cm de largo y gancho para colgar.	94	5,00	$17.298,00	IVA	19%	$16.433,00	0,00	$86.490,00
23	887	Guante caucho industrial Elaborados en latex de caucho natural centrifugado. Libre de defectos. Contiene una sustancia antibacterial que evita la propagación de las bacterias más comunes. Calibre mínimo de 30	94	5,00	$4.876,00	IVA	19%	$4.632,00	0,00	$24.380,00
24	888	Trapeador de fibra de algodón Elaborado con hilaza de algodón natural- Mecha con peso mínimo 350 gr y extensión mínima de 30 cm de largo- Encabado con mango de madera con una extensión mínima de 140 cm - con soporte	94	5,00	$23.335,00	IVA	19%	$22.168,00	0,00	$116.675,00
25	889	Trapeadores tipo estándar Manga de 120 cm de largo para utensilios de aseo ensamblable con gancho para colgar resistente y durable en aluminio	94	5,00	$14.311,00	IVA	19%	$13.595,00	0,00	$71.555,00
26	890	Balde de limpieza con escurridor prensa lateralde 20 a 30 litros y tantas para su movilidad	94	2,00	$44.018,00	IVA	19%	$16.727,00	0,00	$88.036,00
27	891	Trapeador de fibra de algodón Elaborado con hilaza de algodón natural- Mecha con peso mínimo 500 gr y extensión mínima de 30 cm de largo- Encabado con mango de madera con una extensión mínima de 140 cm - con soporte	94	8,00	$9.436,00	IVA	19%	$14.343,00	0,00	$75.488,00
28	892	Limpiavidrios Extensible Largo para Alturas máxima alcanzada + 4 metros Aproximadamente. Altura mínima 182 cm. Manga aluminio y esponja enmallada. Ancho mopa 30 cm. Material Polipropilenotaluminiomaterial absorbente, color oscuro para uso exterior e interior.	94	5,00	$20.168,00	IVA	19%	$19.160,00	0,00	$100.840,00

DESCUENTOS Y CARGOS GLOBALES

No.	TIPO	CÓDIGO	DESCRIPCIÓN	%	MONTO
1	Cargo		AJUSTE PESOS	1,00	$1,00

Notas:
SE ENTREGA EN LA UNIDAD BACN2

SON: (Un millon quinientos noventa y nueve mil seiscientos cuarenta y un pesos)
CUFE: 5469be2d901663bb8e0eae897f12b45bf07f7c4ddac99e66b33a9950f9f15f87fed8fa5aa4fb6bc3ca5b24ce061736e8c1

Subtotal:	$1.344.236,00
Cargos:	$0,00
Descuento:	$0,00
IVA:	$255.404,00
Total de la operación:	$1.599.640,00
Cargos globales:	$1,00
Total:	$1.599.641,00

IMPUESTO	BASE	TARIFA / VALOR NOMINAL	IMPORTE
IMPUESTOS			
01 IVA	$1.344.236,00	19,00%	$255.404,00

6515-01-03-063;CONTRATO-044-024;cenactionenca facturacion@buzonejercito.mil.co#S

Firma Digital: iZVA6qcvuQ439-DdUFmCgNAvaNVFlx6jpEqT2dtcchaaic517x7l1Xu7avTge +KuALlnFZo1r3RRHLkDgAZcdvM6QaG0dHRONwdFfGcnAl
SaolCBcc1pT59X M1M0U+BvaNAPLgaDI6jVUvLRLA2HQYR8Suwx6dgfuraTSpfq9BTcUNRf8DYv 3NvQBvLo5tHqvEC6AeaetsdHDdQTX88/==
p0pYbdYyJn20h0lq3ul7/4eHvNTeN +6+qOGYY2dbaDcnTwL/MPkujg7UWkUqSVr5NG+cOWPns7aUSe+P20Vs4r0cnY8 JWHF92H7uucorXTF0GD
fg==

Esta factura es un título valor de acuerdo al art. 774 del C.C. y una vez aceptada declaro haber recibido los bienes y servicios a satisfacción.

Representación Gráfica de la Factura de Venta Electrónica.

4200343 124

Bacm3

JAM LOGISTICA Y SERVICIOS S.A.S
NIT: 901044158-2
Régimen: Responsable del impuesto sobre las ventas –IVA
Persona Jurídica
Carrera 1313-50 Piso 2 oficina 202, Florencia, Caquetá, Colombia
Tel. 3202858317
Email. jamlogisticayserviciosas@gmail.com
Autorización factura electrónica de venta No. 18764074729815 válida desde 2024-07-09 hasta 2026-07-09 rango desde FJAM100 hasta FJAM999.

Cliente: Central Administrativa y Contable CENAC - Florencia
NIT: 808001433
Dirección: Calle 16 No. 16-00, Florencia, Caquetá, Colombia, CP 18001
Teléfono:
Email: siifnacion.facturacionelectronica@minhacienda.gov.co

Tipo de negociación: Crédito
Medio de Pago: Transferencia Crédito Bancario
Fecha de Pago: 10/08/2024
Total de Lineas: 55

FACTURA ELECTRONICA DE VENTA: **FJAM163**
MONEDA: **COP Colombia, Pesos**
HORA EMISIÓN: **17:41:30-05:00**
FECHA FIRMADO: **14/08/2024 17:41:33**

FECHA DE EMISIÓN			FECHA DE VENCIMIENTO		
DIA	MES	AÑO	DIA	MES	AÑO
14	08	2024	10	08	2024

#	CÓDIGO	DESCRIPCIÓN	U.M	CANTIDAD	PRECIO U.	IMPUESTOS			DCTO.	TOTAL
						NOM.	% o VAL.	MONTO		
1	B2	Papel higienico doble hoja Fabricado en material Fibra de celulosa Color: Blanco. Sin Fragancia Estado fisicoSolido-Hoja de papel. Plástico polipropileno biaxialmente orientado.Presentación: Rollo x 37 metros. Paquete x 12 rollos	94	4,00	$17.810,00	IVA	19%	$13.536,00	0,00	$71.240,00
2	B3	Papel Higiénico Blanco Doble Hoja Rollo Industrial de 250Mts. Rollo - Doble hoja blanca- Sin fragancia blanco doble hoja rollo industrial 250mts. Paquete x 4 rollos	94	2,00	$36.639,00	IVA	19%	$13.923,00	0,00	$73.278,00
3	B5	Toalla papel para manos en Rollo Doble hoja con un tamaño mínimo 15 cm de ancho- en color blanco: Presentación: Rollo mínimo 180 Metros	94	2,00	$36.170,00	IVA	19%	$13.745,00	0,00	$72.340,00
4	B6	Toalla papel para manos en Rollo Doble hoja con un tamaño mínimo 15 cm de ancho- en color blanco: Presentación: paquete por 3 Rollos mínimo 180 Metros c/u rollo	94	2,00	$36.639,00	IVA	19%	$13.923,00	0,00	$73.278,00
5	B8	Toalla De Papel para manos doblada en Z, tamaño 24 x 21 cm triple hoja. Para manos dobladas en z tamaño 24 x 21 cm triple hoja. Paquete 1150 toallas	94	5,00	$5.504,00	IVA	19%	$5.229,00	0,00	$27.520,00
6	B9	Varsol multiuso Solución con agentes desinfectantes, desmanchadores y desengrasantes en concentración mínima del 15%. - Biodegradable mínimo en un 99%. Presentación: en recipiente plástico con capacidad mínima de 500 ml	94	5,00	$5.976,00	IVA	19%	$5.677,00	0,00	$29.880,00
7	B10	Varsol multiuso Solución con agentes desinfectantes, desmanchadores y desengrasantes en concentración mínima del 15%. - Biodegradable mínimo en un 95%. Presentación: en recipiente plástico con capacidad Galon X 3.785 Ml.	94	3,00	$31.452,00	IVA	19%	$17.928,00	0,00	$94.356,00

RS:15-01-03-063;CONTRATO-044-024;cenacflorencia.facturacion@ejercito.mil.co;RS

Firma Digital: p=8XdAvA8pEuBWbnZM6U7a01yKDLF67+UOLr1RHnVYYxWB5dGPhUEAwcs8b

Esta factura es un título valor de acuerdo al art. 774 del C.C. y una vez aceptada declaro haber recibido los bienes y servicios a satisfacción.

Representación Gráfica de la Factura de Venta Electrónica.

Software: e-Factura Proveedor tecnológico: cadena. NIT 830.059.154-0 PLATAFORMA: Facturalech Nit. 901.143.311-8

8	B11	Ácido limpiador y desmanchadorcomo el muriáticodoméstico paralimpieza y desinfección de baños,cocinas, pisos y paredes en azulejo o cerámica por manchasde óxido, agua y sarro. Presentación: frasco 1000 ml	94	5,00	$4.718,00	IVA	19%	$4.482,00	0,00	$23.590,00
9	B12	Ácido limpiador y desmanchadorcomo el muriáticodoméstico paralimpieza y desinfección de baños,cocinas, pisos y paredes en azulejo o cerámica por manchasde óxido, agua y sarro. Presentación: Galón Galon X 3.785 ML	94	10,00	$11.008,00	IVA	19%	$20.915,00	0,00	$110.080,00
10	B13	Creolina Solución con una concentración mínima de fenoles de 4% -Líquido, Presentación: recipiente plastico con capacidad mínima de 500 ml	94	5,00	$9.603,00	IVA	19%	$9.123,00	0,00	$48.015,00
11	B14	Creolina Solución con una concentración mínima de fenoles de 4% -Líquido, Presentación: recipiente plastico Galón Galon X 3.785 ML	94	8,00	$32.318,00	IVA	19%	$49.123,00	0,00	$258.544,00
12	B15	Gel antibacterial para manos Con agente antibacterial en una concentración mínima del 0.2%- Con agente humectante- pH entre 5 y 8- Con fragancia Presentacion: 500 ml con dispensador	94	5,00	$6.818,00	IVA	19%	$6.527,00	0,00	$29.090,00
13	B18	Insecticida organofosforado de amplio espectro y recomendado para el control de plagas. INSECTICIDA CLORPIRIFOS LORSBAN 4 EC es organofosforado de amplio espectro y recomendado para el control de plagas. Ingrediente Activo: CLORPIRIFOS (0,0-dietil-0- 3,5,6-tricloro-2-piridil fosforotioato) Frasco liquido de 250CC	94	4,00	$32.256,00				0,00	$129.024,00
14	B20	Desmanchador de Paredes y baldosas desmanchador desengrasante, protege todo tipo de pintura aplicada sobre la pared, no necesita enjuague, su secado es inmediato, desprende con facilidad la mugre acumulada en las uniones de baldosas en baños y cocinas. Galon X 3.785 ML	94	3,00	$15.728,00	IVA	19%	$8.964,00	0,00	$47.176,00
15	B21	Limpiador desinfectante para baños y duchas: presentación de 500 ml	94	3,00	$4.068,00	IVA	19%	$2.330,00	0,00	$12.204,00
16	B22	Limpiador multiusos Liquido traslucido de olores agradables. Tensoactivos no iónicos: Soluble totalmente en agua; olor: diferentes aromas; color: diferentes colores caracteristicos; es limpiador, desinfecta y perfuma al mismo tiempo, se puede usar a diario, es ligeramente alcalino; usos: se puede usar en baños, pisos, cocinas, oficinas, no toxico.Galon X 3.785 ML	94	3,00	$9.436,00	IVA	19%	$5.379,00	0,00	$28.308,00
17	B24	Repuesto ambientador electrico liquido-esencias naturales Elimina olores y aromatiza; contenido: Tres (3) Repuestos entre 21-25 cm3 c/u	94	3,00	$16.134,00	IVA	19%	$9.199,00	0,00	$48.402,00
18	B25	Ambientador aerosol automatico(funciona con baterias) aromatiza, y elimina olores; contenido:Uno (1) aparato y un (1) Repuesto entre 250-270 ml c/u	94	1,00	$17.298,00	IVA	19%	$9.860,00	0,00	$51.894,00
19	B26	Repuesto para ambientador aerosol automatico aromatiza, y elimina olores; contenido: Uno (1) Repuesto entre 250-270 ml c/u	94	4,00	$14.153,00	IVA	19%	$10.756,00	0,00	$56.612,00
20	B31	Pastilla para tanque de pesata de inodoro inodoro entre 35-50gr; presentacion: contenido paquete x 2 unidades	94	4,00	$9.436,00	IVA	19%	$7.171,00	0,00	$37.744,00
21	B33	Blanqueador Liquido Claro e incoloro para uso domestico INGREDIENTES: Hipoclorito de Sodio. Solución con una concentración mínima del 5%. Presentación: Galon X 3.785 ML	94	4,00	$7.706,00	IVA	19%	$5.857,00	0,00	$30.824,00

a$15-01-03-063;CONTRATO-044-024;cenacfforense.facturacion@buzonejercito.mil.co#$

Firma Digital: p=SAVbAAjaCuBJWdnZMMLTpO 1jKGLFI2+kJGx1SBHeVYcWE5z5PKZZAanJR/
meFpdBdzn8J7G+b3rpdFj+Y4yM3Bfe+Pwjh2rrpj55+3l
JR2mFTeM3NGdk CNTFdzNgdg0o8zVcc90 cMCdgfe1T1Cnj7o4s7d3vg21UdBM1VqTvNdjyvk FVDLJgG2Kg/V8wwkjTUee4bnwFpJRobFn
dB2Z3BdRd cf3ZWNdOWdLeM4Z3W aLomBa0gdBJnNvMdBcr= QL6Q8K0O+bYNzrDwaHA2Gv+BuNvNCm8Qjkn1nc4dV 0RBDvBeke4e8UbFs
Ka==

Esta factura es un título valor de acuerdo al art. 774 del C.C. y una vez aceptada declara haber recibido los bienes y servicios a satisfacción.

Representación Gráfica de la Factura de Venta Electrónica.

22	B35	Cera para pisos liquida Polimérica auto brillante Con polímeros acrílicos, nivelantes y plastificantes.- Neutra (para pisos de todos los colores)- Contenido mínimo de sólidos del 10% - Con fragancia, Presentación: Galon X 3.785 ML	94	5,00	$31.008,00	IVA	19%	$29.458,00	0,00	$155.040,00
23	B38	Detergente en Polvo Con agente tensoactivo de mínimo 60% de biodegradabilidad - Con efecto limpiador de mínimo 9%. Presentacion: bolsa 20 Kg	94	4,00	$42.941,00	IVA	19%	$32.635,00	0,00	$171.764,00
24	B40	Jabón líquido de tocador Con agente limpiador en una concentración mínima del 6%. Con agente humectante en una concentración mínima del 3%. pH entre 5 y 8. Con fragancia. Presentación Líquido, en recipiente plástico de 500ml con dispensador	94	5,00	$3.618,00	IVA	19%	$3.437,00	0,00	$18.090,00
25	B41	Jabón líquido de tocador Con agente limpiador en una concentración mínima del 6%. Con agente humectante en una concentración mínima del 3%. pH entre 5 y 8. Con fragancia. Presentación Líquido, en recipiente plástico Presentación: Galon X 3.785 ML	94	5,00	$12.424,00	IVA	19%	$11.803,00	0,00	$62.120,00
26	B43	Líquido limpia vidrio efecto limpiador y desengrasante en una concentración mínima del 4%-sin fragancia Liquido, en recipiente plástico.Presentación: recipiente plastico con capacidad mínima de 3.750 ml	94	5,00	$6.723,00	IVA	19%	$6.387,00	0,00	$33.615,00
27	B45	Lustre Muebles Nutre y embellece sus muebles de madera natural, fórmula a base de aceites preservantes y protectores. Protege y da brillo a sus muebles de madera por mucho más tiempo.utilizelo también en artículos de vinilo y cuero.COMPONENTES Agua, siliconas humectantes, tensactivos, espesantes, colorantes y fragancia Presentación: recipiente plastico con capacidad mínima de 500 ml	94	4,00	$8.492,00	IVA	19%	$8.454,00	0,00	$33.968,00
28	B48	Desengrasante multiusos biodegradable, solvente al agua 100%, limpia grasa, mugre, manchas de aceite moho y superficies lavables con agua con atomizador Presentacion mínimo de 900ml	94	3,00	$15.382,00	IVA	19%	$8.766,00	0,00	$46.146,00
29	B55	Chupa para sanitario Tipo campana- Chupa elaborada en caucho- Diámetro mínimo de 12 cm - Mango elaborado en madera - Mango con longitud mínima de 33 cm	94	6,00	$11.684,00	IVA	19%	$13.320,00	0,00	$70.104,00
30	B56	Guante de nitrilo Fabricado con Nitrilo (Acrilo-Nitrilo-Butadieno) de color azul.Exento de látex de caucho natural Material elástico, que no oprima evitando la fatiga del usuario.	94	2,00	$7.631,00	IVA	19%	$2.000,00	0,00	$15.262,00
31	B57	Bolsa Elaborada en polietileno de baja densidad- De color negro- Calibre 200- Tamaño: 70x100cm de largo. Presentación: paquete x 6 unidades	94	4,00	$2.988,00	IVA	19%	$2.271,00	0,00	$11.952,00
32	B58	Bolsa Elaborada en polietileno de baja densidad- De color negro- Calibre 2- Tamaño de 40 cm de ancho por 40 cm de largo. Presentacion: paquete x 6 unidades	94	3,00	$6.865,00	IVA	19%	$3.913,00	0,00	$20.595,00
33	B59	Bolsa Elaborada en polietileno de baja densidad- De color negro- Calibre 200- Tamaño 60x90 - 120x100 cm de largo. Presentación: paquete x 6 unidades	94	3,00	$7.892,00	IVA	19%	$4.498,00	0,00	$23.676,00
34	B60	Bolsa Elaborada en polietileno de baja densidad- De color negro- Calibre 300- Tamaño 90x120cm de largo.Presentación: paquete x 6 unidades	94	3,00	$4.561,00	IVA	19%	$2.600,00	0,00	$13.683,00

#S15-01-03-063;CONTRATO-044-024,cenac/lorencia.facturacion@touzoneiercito.mil.co#S

Firma Digital: p=SAbbeABpC-dMWvJMeLl7pG:tXQL7S7=UOLrtB+qvYoWEvDKPtZCAeoJBr

Esta factura es un título valor de acuerdo al art. 774 del C.C. y una vez aceptada declara haber recibido los bienes y servicios a satisfacción.

Representación Gráfica de la Factura de Venta Electrónica.

35	B61	Rolsa Elaborada en polietileno de baja densidad- De color negro- Calibre 300- Tamaño 90x120cm de larga. Presentación: paquete x 6 unidades	94	5,00	$5.189,00	IVA	19%	$4.930,00	0,00	$25.945,00
36	B63	Bolsa Elaborada en polietileno de baja densidad- De color Gris, Verde, Roja, Azul - Calibre 2- Tamaño de 40 cm de ancho por 40 cm de largo. Presentación: paquete x 6 unidades	94	5,00	$2.516,00	IVA	19%	$2.390,00	0,00	$12.580,00
37	B66	Balde Elaborado en plástico- Capacidad de mínima de 12 litros- Con manija móvil - Con "picolliquet" anti derrames	94	4,00	$10.222,00	IVA	19%	$7.769,00	0,00	$40.888,00
38	B68	Recogedor de plástico Elaborado en plástico- Con borde de goma- Mango plástico con longitud mínima de 70 cm	94	4,00	$9.740,00	IVA	19%	$7.402,00	0,00	$38.960,00
39	B69	Canaca para la basura: cuerpo plástico. Con mecanismo de pedal para abrir y cerrar tapa. Con capacidad mínima de 10 litros. Diseño para baño	94	4,00	$15.846,00	IVA	19%	$12.043,00	0,00	$63.384,00
40	B71	Dispensador de Jabón Liquido O Gel Antibacterial color cromo o Negro, capacidad de volumen 500ml Material Polipropileno - Polímero de alto impacto. Tipo de instalación: De pared, con sistema rearmuable, construido con un plástico de alta resistencia al impacto. Con válvula unidireccional que evita que el producto se contamine. Volumen máximo entregado por push 0.8 ml a 0.8 g, Alto 16.5 cm -Ancho 9.2 cm ? Largo 10.7 cm	94	3,00	$25.162,00	IVA	19%	$14.342,00	0,00	$75.486,00
41	B72	Dispensador de Toallas de Manos plástico para toallas de papel en Z interfoliadas. Dimensiones del producto Cara contra la pared Altura x Ancho x Profundidad 19 cm x 26 cm x 10 cm. Capacidad de toallas 150. Material Plástico de alta resistencia. Tipo de sistema manual.Tipo de papel Interfoliado. Sistema con llave plástica para recarga de toallas. Capacidad 1 paquete de toallas	94	1,00	$36.170,00	IVA	19%	$6.872,00	0,00	$36.170,00
42	B76	Bayetilla (roja o blanca) En tela Rielada diferente color sin estampar. Medidas: 30cmx50cm	94	4,00	$11.860,00	IVA	19%	$9.014,00	0,00	$47.440,00
43	B77	Limpión de toalla En tela de toalla Rielada - Color blanco sin estampado - Tamaño mínimo de 48cm de largo por 50cm de ancho	94	4,00	$11.161,00	IVA	19%	$8.482,00	0,00	$44.644,00
44	B80	Churrusco para baño Cerdas duras elaboradas en fibras plásticas- Extensión mínima de las cerdas es de 2,5 cm- Base y mango elaborados en plástico- Mango con longitud mínima de 33 cm	94	4,00	$4.876,00	IVA	19%	$3.706,00	0,00	$19.504,00
45	B81	Escoba barre piados. Rastrilla manual curvo, en plástico, de (15-23) dientes .con mango en madera	94	5,00	$10.851,00	IVA	19%	$10.308,00	0,00	$54.255,00
46	B82	Escoba suave Cerdas suaves elaboradas con PET calibre entre 0,3 y 0,4 mm.- Área de barrido mínima de 35 cm de largo por 8 cm de ancho por 10 cm de alto- Material de base en plástico con acople tipo rosca- Mango metálico con una extensión mínima de 140 cm	94	5,00	$8.492,00	IVA	19%	$8.067,00	0,00	$42.460,00
47	B83	Escoba Cerdas duras elaboradas con PET calibre entre 0,4 y 0,6 mm - Área de barrido mínima de 25 cm de largo por 8 cm de ancho por 10 cm de alto- Material de base en plástico con acople tipo rosca- Mango metálico con una extensión mínima de 140 cm	94	5,00	$7.548,00	IVA	19%	$7.172,00	0,00	$37.740,00

8$15-01-03-063;CONTRATO-044-024;cenaciforencias.facturacion@ejercito.mil.co8$

Firma Digital: [illegible]

Esta factura es un título valor de acuerdo al art. 774 del C.C. y una vez aceptada declara haber recibido los bienes y servicios a satisfacción.

Representación Gráfica de la Factura de Venta Electrónica.

48	B85	Cepillo Para lavar piso con cuerpo fabricado en goma-caucho, posee una banda de caucho para secar el piso, cerdas elaboradas en polipropileno extra resistentes, con mango de madera. Dimensiones del Producto: Largo: 22-25cm; Ancho: 6-8 cm; Alto: 8-9.5 cm	94	5,00	$14.745,00	IVA	19%	$14.008,00	0,00	$73.725,00
49	B86	Cepillo industrial de fibra sintética duro para barrido exterior de suelos duros o base de cemento, piedra, asfalto. 60 cm de largo y gancho para colgar.	94	5,00	$17.298,00	IVA	19%	$16.433,00	0,00	$86.490,00
50	B87	Guante caucho industrial Elaborados en látex de caucho natural centrifugado. Libre de defectos. Contiene una sustancia antibacterial que evita la propagación de las bacterias más comunes. Calibre mínimo de 30	94	5,00	$4.876,00	IVA	19%	$4.632,00	0,00	$24.380,00
51	B88	Trapeador de fibra de algodón Elaborado con hilaza de algodón natural-Mecha con peso mínimo 250 gr y extensión mínima de 30 cm de larga- Encalado con mango de madera con una extensión mínima de 140 cm - con rosca	94	5,00	$23.335,00	IVA	19%	$22.168,00	0,00	$116.675,00
52	B89	Trapeadores tipo estándar Mango de 120 cm de largo para utensilios de aseo enroscable con gancho para colgar resistente y durable en aluminio	94	5,00	$14.311,00	IVA	19%	$13.595,00	0,00	$71.555,00
53	B90	Balde de limpieza con escurridor prensa lateral de 20 a 30 litros y llantas para su movilidad	94	2,00	$44.018,00	IVA	19%	$35.727,00	0,00	$88.036,00
54	B93	Limpiavidrios Con Mango Extensible De 48 A 78 Cm con esponja enrollada Contenido Cabezal + palo extensible Material Polipropilenoespuma/material absorbente, Alto 8,5 centímetros, Uso Limpieza, Ancho 20 centímetros, Color Multicolor, Espesor 1centímetros, Peso: 257 gr, beneficios Mango extensible para llegar a lados difíciles, Características Limpiavidrios con mango extensible Largo: 48-78 centímetros	94	4,00	$26.411,00	IVA	19%	$20.072,00	0,00	$105.644,00
55	B95	Plumero Quitatelarañas Alto 24 cm, Ancho 21 cm, Largo 8 cm, Material Fibra de cloruro suave, Color Surtido, Incluye Alambre galvanizado, se adapta a cualquier mango rosca nacional, con rosca en su soporte, mango extensiblehasta de 3 metros.	94	5,00	$15.703,00	IVA	19%	$14.018,00	0,00	$78.515,00

DESCUENTOS Y CARGOS GLOBALES

No.	TIPO	CÓDIGO	DESCRIPCIÓN	%	MONTO
1	Descuento	00 - Descuento no condicionado	AJUSTE PESOS	1,00	$20,00

Notas:
SE ENTREGA A LA UNIDAD BACN3

SON: (tres millones ochocientos mil setenta y cinco pesos).
CUFE: 1e1cd35400d85d3b3853cbc833102c1b8cc8e4d109f7480d8465eb6cdaba1b71b0493191a07505409fc14ecb32af2b6

Subtotal:	$3.213.957,00
Cargos:	$0,00
Descuento:	$0,00
IVA:	$586.138,00
Total de la operación:	$3.800.095,00
Descuentos globales:	$20,00
Total:	$3.800.075,00

IMPUESTO	BASE	TARIFA / VALOR NOMINAL	IMPORTE
IMPUESTOS			
01 IVA	$3.084.933,00	19,00%	$586.138,00

#$15-01-03-063;CONTRATO-044-024;cenacfotencia.facturacion@buzonejercito.mil.co#$

Firma Digital: p+SJ1bs4Sjb2 a9Wtlv2wMU7g0 yADuT67+uOLr88hsYYoW85nXPt2EAwUdk
rsPpdfyBcHdPO+b3ozdF/+YkK6Bdb+jFwjrqQ2rpq/65+28
JR2nCTsDONQBk f2+FFsKuPejlgBdzlyVur9K2VEDgN1TTtFYqTs4x7zbqSYLdd9f4TvqTuNBjyn5 PiOUJgGKpJV9kmJTUnH+bHwPJRNaPk
ikBG2ZuRzLzfZjGh9cDRDvKAXXSW aLunBaSgx5LbmAtdDm+OLIG9BXXX+UYNuiCwaHAQa+6vAWGh8fgAYFInMV bf8BGYfvHeNeB5JaFx
Ew==

Esta factura es un título valor de acuerdo al art. 774 del C.C. y una vez aceptada declara haber recibido los bienes y servicios a satisfacción.

Representación Gráfica de la Factura de Venta Electrónica.

4200343129

Bacn 9

JAM LOGISTICA Y SERVICIOS S.A.S
NIT: 901044158-2
Régimen: Responsable del impuesto sobre las ventas –IVA
Persona Jurídica
Carrera 1313-50 Piso 2 oficina 202, Florencia, Caquetá, Colombia
Tel. 3202858317
Email. jamlogisticayserviciosas@gmail.com
Autorización factura electrónica de venta No. 18764074729619 válida desde 2024-07-09 hasta 2026-07-09 rango desde FJAM100 hasta FJAM999.

Cliente:	Central Administrativa y Contable CENAC - Florencia
NIT :	808001433
Dirección:	Calle 16 No. 16-00, Florencia, Caquetá, Colombia, CP 18001
Teléfono:	
Email:	siónacion.facturacionelectronica@minhacienda.gov.co
Tipo de negociación:	Crédito
Medio de Pago:	Transferencia Crédito Bancario
Fecha de Pago:	10/08/2024
Total de Lineas:	40

FACTURA ELECTRÓNICA DE VENTA:	**FJAM164**
MONEDA:	**COP Colombia, Pesos**
HORA EMISIÓN:	**17:43:03-05:00**
FECHA FIRMADO:	**14/08/2024 17:43:06**

FECHA DE EMISIÓN			FECHA DE VENCIMIENTO		
DIA	MES	AÑO	DIA	MES	AÑO
14	08	2024	10	08	2024

#	CÓDIGO	DESCRIPCIÓN	U.M	CANTIDAD	PRECIO U.	IMPUESTOS			DCTO.	TOTAL
						NOM.	% o VAL.	MONTO		
1	855	Chupa para sanitario Tipo campana- Chupa elaborada en caucho- Diámetro mínimo de 13 cm - Mango elaborado en madera - Mango con longitud mínima de 33 cm	94	1,00	$11.684,00	IVA	19%	$2.220,00	0,00	$11.684,00
2	856	Guante de nitrilo Fabricado con Nitrilo (Acrilo-Nitrilo-Butadieno) de color azul. Exento de látex de caucho natural. Material elástico, que no comine, evitando la fatiga del usuario.	94	1,00	$7.631,00	IVA	19%	$1.450,00	0,00	$7.631,00
3	857	Bolsa Elaborada en polietileno de baja densidad- De color negro- Calibre 200- Tamaño: 70x100cm de largo. Presentación: paquete x 6 unidades	94	3,00	$2.988,00	IVA	19%	$1.703,00	0,00	$8.964,00
4	858	Bolsa Elaborada en polietileno de baja densidad- De color negro- Calibre 2- Tamaño de 40 cm de ancho por 40 cm de largo. Presentación: paquete x 6 unidades	94	1,00	$6.865,00	IVA	19%	$1.304,00	0,00	$8.865,00
5	859	Bolsa Elaborada en polietileno de baja densidad- De color negro- Calibre 200- Tamaño 60x90 - 65x100 cm de largo. Presentación: paquete x 6 unidades	94	1,00	$7.892,00	IVA	19%	$1.499,00	0,00	$7.892,00
6	860	Bolsa Elaborada en polietileno de baja densidad- De color negro- Calibre 300- Tamaño 80x120cm de largo.Presentación: paquete x 6 unidades	94	1,00	$4.561,00	IVA	19%	$867,00	0,00	$4.561,00
7	861	Bolsa Elaborada en polietileno de baja densidad- De color negro- Calibre 300- Tamaño 90x120cm de largo. Presentación: paquete x 6 unidades	94	1,00	$5.189,00	IVA	19%	$986,00	0,00	$5.189,00
8	862	Bolsa Elaborada en polietileno de baja densidad- De color Gris, Verde, Roja, Azul. Calibre 200- Tamaño: 70x100cm de largo. Presentación: paquete x 6 unidades	94	1,00	$3.618,00	IVA	19%	$687,00	0,00	$3.618,00

es$;15-01-03-063;CONTRATO-044-024;cenaclorencia.facturacion@buzonejercito.mil.co#$

Firma Digital: xad271CirPwOC9PpbmWeNvsGuBbsdEv6DO+OW3S4yx+ONDJvNnOKbX5jPuQ
Kp4GPqKEmTZAATIQOMRbwsWGUADO4=sfBaaUH62PoDSdM
9O2DOR+k+u13E:9N9xTU9oVYKHVNGJE/UDuJXRrTYpDRZ3i3PoDupfpRzf3q1fpAJm9dDVEwG+DFF+sBqnrRdZBHuNuByrnVnqwpMyVUwnOv
3uf28VQYXNVFwZI32aDbUnTwBvfjN /17%:kTaquPBvHM5TJDAn1WJZiAbbsaamnCaWSuaR0MWaqLsnuqwpKQdRHNF xaDwxdcFQFDdgbL7n

Esta factura es un título valor de acuerdo al art. 774 del C.C. y una vez aceptada declara haber recibido los bienes y servicios a satisfacción.

Representación Gráfica de la Factura de Venta Electrónica

9	B63	Bolsa Elaborada en polietileno de baja densidad- De color Gris, Verde, Roja, Azul - Calibre 2- Tamaño de 40 cm de ancho por 40 cm de largo. Presentación: paquete x 6 unidades	94	1,00	$2.516,00	IVA	19%	$478,00	0,00	$2.516,00
10	B64	Bolsa Elaborada en polietileno de baja densidad- De color Gris, Verde, Roja, Azul- Calibre 300- Tamaño 80x120cm de largo.Presentación: paquete x 6 unidades	94	3,00	$4.876,00	IVA	19%	$2.779,00	0,00	$14.628,00
11	B66	Bolsa Elaborada en polietileno de baja densidad- De color Gris, Verde, Roja, Azul- Calibre 300- Tamaño 90x120cm de largo. Presentación: paquete x 6 unidades	94	3,00	$11.498,00	IVA	19%	$6.554,00	0,00	$34.494,00
12	B68	Balde Elaborado en plástico- Capacidad de mínima de 12 litros- Con manija móvil - Con "ajuste plástico" anti derrames	94	2,00	$10.222,00	IVA	19%	$3.884,00	0,00	$20.444,00
13	B67	Esponja para platos Doble uso (material de esponjilla blanda y abrasiva)- Tamaño mínimo de 7 cm de largo por 10 cm de ancho	94	2,00	$1.210,00	IVA	19%	$460,00	0,00	$2.420,00
14	B69	Recogedor de plástico Elaborado en plástico- Con banda de goma- Mango plástico con longitud mínima de 70 cm	94	2,00	$9.740,00	IVA	19%	$3.701,00	0,00	$19.480,00
15	B59	Canecas para la basura: cuerpo plástico. Con mecanismo de pedal para abrir y cerrar tapa. Con capacidad mínima de 10 litros. Diseño para baño	94	2,00	$15.846,00	IVA	19%	$6.021,00	0,00	$31.692,00
16	B70	Caneca para la basura: Cuerpo plástico sin tapa. Con capacidad mínima de 10 litros. Diseño para baño	94	2,00	$12.605,00	IVA	19%	$4.790,00	0,00	$25.210,00
17	B71	Dispensador de Jabón Líquido O Gel Antibacterial color blanco o Negro, capacidad de volumen 500ml Material Polipropileno - Polímero de alto impacto. Tipo de instalación: De pared, con sistema rellenable, construido con un plástico de alta resistencia al impacto. Con válvula unidireccional que evita que el producto se contamine. Volumen máximo entregado por push 0.8 ml o 0.8 g. Alto 16.5 cm -Ancho 9.2 cm ? Largo 10.7 cm	94	1,00	$25.162,00	IVA	19%	$4.781,00	0,00	$25.162,00
18	B72	Dispensador de Toallas de Manos plástico para toallas de papel en Z interfoliadas, Dimensiones del producto Cara contra la pared Altura x Ancho x Profundidad 10 cm x 26 cm x 10 cm, Capacidad de toallas 150. Material:Plastico de alta resistencia. Tipo de sistema manual,Tipo de papel: intercalado, Sistema con llave plástica para recarga de toallas. Capacidad 1 paquete de toallas.	94	1,00	$36.170,00	IVA	19%	$6.872,00	0,00	$36.170,00
19	B73	Canecas plásticas de Vaivén originales de 55 litros con tapa Vaivén. (Colores verde ? negro- rojo ? blanco) medidas caneca largo x ancho x alto 38x27x70. canecas marcadas según la utilidad por color, cada uno de los recipientes deberá estar plenamente identificado, según el código de colores definido por el ICONTEC en su Norma Técnica Colombiana. (soporte y estructura para 4 recipientes Plásticos resistentes para la Separación de residuos) punto ecológico reglamentario con estructura.	94	3,00	$47.179,00	IVA	19%	$26.892,00	0,00	$141.537,00
20	B74	Canecas plásticas de Vaivén de 52 litros con tapa Vaivén. (Colores negro) medidas caneca largo x ancho x alto 39x29x71. canecas marcadas según la utilidad del color.	94	1,00	$39.315,00	IVA	19%	$7.470,00	0,00	$39.315,00
21	B76	Bayetilla (roja o blanca) En tela flanela diferente color sin estampar. Medidas: 30cmx50cm	94	2,00	$11.860,00	IVA	19%	$4.507,00	0,00	$23.720,00

#$15-01-03-063;CONTRATO-044-024;cenac/lurencia facturacion@buzonejemplo.mil.co#$

Firma Digital: xxD71Cm*wOG1Rywv+8nfw4CuSNa6v8QO+OW559u+QNEUvWn+DKo3TPuG
XgD2dPqGSHTZAA/1d2MRSbwdFOvADGH+dBbaAnRZPsC8eM
9G2DGk+hru1GE tNNvTuNsVnY0YcNGJ5JGHJXMHAYpD3R23G2PKXxgtgMzzqSSuAJm6d3vEwO+GTF sEqyoRbSGBNvMgtmYVnywqMyVUuoOs
3x3HVG7XNTo2D0oO8u+Tem4qN i775Lx1aqxP8uNaFrJ2OAn1WJZbXmuvw+CwhSasDOMRFwpUhwpaqkQsR5WF anOzoBuF2PCh/Gk8./Pc
rw==

Esta factura es un título valor de acuerdo al art. 774 del C.C. y una vez aceptada declara haber recibido los bienes y servicios a satisfacción.

Representación Gráfica de la Factura de Venta Electrónica.

22	B77	Limpión de tela En tela de toalla flateada - Color blanco sin estampado - Tamaño mínimo de 48cm de largo por 50cm de ancho.	94	3,00	$11.161,00	IVA	19%	$6.362,00	0,00	$33.483,00
23	B78	Paños de limpieza color blanco 28x42cm. Hechos de polipropileno y celulosa, poseen una excelente resistencia garantizando una alta realización y su uso en cualquier tipo de superficie. Rollo de 88 hojas o franjas para limpieza. Ultra absorbente y resistente para mayor absorción de aceites y líquidos	94	2,00	$5.661,00	IVA	19%	$2.151,00	0,00	$11.322,00
24	B79	Paño Microfibra Capacidad de Absorción Hasta 8 veces su peso en agua. Absorción 30%, Limpieza 70%, Dimensiones 40.64 cm x 40.64 cm, Color : oscuro. Usos Limpia el polvo, Seca, Pule, Encera	94	3,00	$8.211,00	IVA	19%	$4.680,00	0,00	$24.633,00
25	B80	Churrasco para baño Cerdas duras elaboradas en fibras plásticas- Extensión mínima de las cerdas es de 2,5 cm- Base y mango elaborados en plástico- Mango con longitud mínima de 33 cm	94	3,00	$4.876,00	IVA	19%	$2.779,00	0,00	$14.628,00
26	B81	Escoba barre piadas. Rastrillo manual curvo, en plástico, de (19-23) cerdas, con mango en madera	94	3,00	$10.851,00	IVA	19%	$6.185,00	0,00	$32.553,00
27	B82	Escoba suave Cerdas suaves elaboradas con PET calibre entre 0,3 y 0,4 mm.- Área de barrido mínima de 35 cm de largo por 8 cm de ancho por 10 cm de alto- Material de base en plástico con acople tipo rosca- Mango metálico con una extensión mínima de 140 cm	94	3,00	$8.492,00	IVA	19%	$4.840,00	0,00	$25.476,00
28	B83	Escoba Cerdas duras elaboradas con PET calibre entre 0,4 y 0,6 mm.- Área de barrido mínima de 35 cm de largo por 8 cm de ancho por 10 cm de alto- Material de base en plástico con acople tipo rosca- Mango metálico con una extensión mínima de 140 cm	94	3,00	$7.549,00	IVA	19%	$4.303,00	0,00	$22.647,00
29	B84	Cepillo de manz para lavar pisos con cuerpo fabricado en goma-caucho, cerdas elaboradas en polipropileno, con mango tipo plancha	94	3,00	$9.558,00	IVA	19%	$5.448,00	0,00	$28.674,00
30	B85	Cepillo Para lavar pisos con cuerpo fabricado en goma-caucho, posee una banda de caucho para secar el piso, cerdas elaboradas en polipropileno extra resistentes, con mango de madera, Dimensiones del Producto: Largo: 22-25cm; Ancho: 6-8 cm; Alto: 8-9.5 cm	94	3,00	$14.745,00	IVA	19%	$8.405,00	0,00	$44.235,00
31	B86	Cepillo industrial de fibra sintética dura para barrido exterior de suelos duros o lisos de cemento, piedra, asfalto, 60 cm de largo y gancho para colgar	94	3,00	$17.298,00	IVA	19%	$9.860,00	0,00	$51.894,00
32	B87	Guante caucho industrial Elaborados en látex de caucho natural centrifugado. Libre de defectos. Contiene una sustancia antibacterial que evita la propagación de las bacterias más comunes. Calibre mínimo de 30	94	3,00	$4.876,00	IVA	19%	$2.779,00	0,00	$14.628,00
33	B88	Trapeador de fibra de algodón Elaborado con hilaza de Algodon natural- Mecha con peso mínimo 250 gr y extensión mínima de 30 cm de largo- Encalado con mango de madera con una extensión mínima de 140 cm - con soporte	94	3,00	$23.335,00	IVA	19%	$13.301,00	0,00	$70.005,00
34	B89	Trapeadores tipo estándar Mango de 130 cm de largo para utensilios de aseo ensacable con gancho para colgar resistente y durable en aluminio	94	3,00	$14.311,00	IVA	19%	$8.157,00	0,00	$42.933,00
35	B90	Balde de limpieza con escurridor prenta istensible 20 a 30 litros y llantas para su movilidad	94	3,00	$44.016,00	IVA	19%	$25.090,00	0,00	$132.054,00

A$;15-01-03-063;CONTRATO-044-024;cenecfonemsis.facturacion@ejercito.mil.co#$

Firma Digital: xx0/1CoPaxGQ0fbhwx4vhvmEuBbe5vfEDO+0WS8ju+GNELvhX+DXcdFjPxO
XgFtPgBJnT2AA7IQ3MRbwxtbGcKDQ4+dBu4vfr9ZPaC6bN
3DDDO8HA+v134E 0WbXTUfbVVK0+YME8JUQkUXBPHYpOPDZ3GPdOzpfpRdTaj18pAJnGdSvEw3+07Fl xBqxnTb93Bh44aRyrnVrwwpAbYrUaxDr
2uiE5VQYXNTsaDGaDbUnTacBqtk rl7hLkTarpPSvM67L2DArYW.DJbXdxjaxmvvGwWSaaBOMRvep.wwpapjkQdHbmF wxDxxdbd0P2FGrXpkS.Pc

Esta factura es un título valor de acuerdo al art. 774 del C.C. y una vez aceptada declara haber recibido los bienes y servicios a satisfacción.

Representación Gráfica de la Factura de Venta Electrónica.

36	B91	Trapeador de fibra de algodón Elaborado con hilaza de algodón natural- Mecha con peso mínimo 500 gr y extensión mínima de 30 cm de largo- Encabado con mango de madera con una extensión mínima de 140 cm - con soporte	94	3,00	$9.436,00	IVA	19%	$5.379,00	0,00	$28.308,00
37	B92	Limpiavidrios Extensible Largo para Alturas máxima alcanzada + 4metros Aproximadamente. Altura mínima 152 cm, Mango aluminio y esponja enmallada, Ancho mopa 30 cm. Material: Polipropileno/aluminio/material absorbente, color oscuro para uso exterior e interior.	94	4,00	$20.168,00	IVA	19%	$15.228,00	0,00	$80.672,00
38	B93	Limpiavidrios Con Mango Extensible De 48 A 78 Cm con esponja enmallada Contenido Cabezal + palo extensible Material Polipropileno/aluminio/material absorbente. Alto 8,5 centímetros. Uso Limpieza. Ancho 20 centímetros. Color Multicolor. Espesor 1centímetros. Peso: 257 gr. características Mango extensible para llegar a lados difíciles. Características Limpiavidrios con mango extensible Largo: 48-78 centímetros.	94	4,00	$26.411,00	IVA	19%	$20.072,00	0,00	$105.644,00
39	B94	Plumero con mango en pasta ergonómicamente agujero en su punta para colgar. Pluma superior elaborado en micro-fibra de suave textura que permite una máxima absorción del polvo y partículas pequeñas. características Color oscuro. Dimensiones Largo Total65cm Largo Fibra 45 cm x Manga 20 cm. Peso aproximado 115,5 gr. Material Micro-fibra y plástico.	94	4,00	$9.436,00	IVA	19%	$7.171,00	0,00	$37.744,00
40	B95	Plumero Quitatelarañas Alto 24 cm, Ancho 21 cm, Largo 9 cm, Material Fibra de cacatoa suave. Color Surtido, Incluye Alambre galvanizado, se adapta a cualquier mango rosca nacional, con rosca en su soporte, mango extensible hasta de 3 metros.	94	4,00	$15.703,00	IVA	19%	$11.934,00	0,00	$62.812,00

DESCUENTOS Y CARGOS GLOBALES

No.	TIPO	CÓDIGO	DESCRIPCIÓN	%	MONTO
1	Descuento	00 - Descuento no condicionado	AJUSTE PESOS	1,00	$1,00

Notas:
SE ENTREGA A LA UNIDAD BACN4

SON: (Un millon quinientos noventa y un mil seiscientos sesenta y cinco pesos)
CUFE: 6b115dc241a80229182ac08085dfc4789375 1d906db1a8925cf54e0607332a9dec23d71d2ab00a1ac30b3bedf58446895

Subtotal:	$1.337.537,00
Cargos:	$0,00
Descuento:	$0,00
IVA:	$254.129,00
Total de la operación:	$1.591.666,00
Descuentos globales:	$1,00
Total:	$1.591.665,00

IMPUESTO	BASE	TARIFA / VALOR NOMINAL	IMPORTE
IMPUESTOS			
01 IVA	$1.337.537,00	19,00%	$254.129,00

#515-61-03-063.CONTRATO-044-024;cenacforenses facturacion@buzonejercito.mil.co#5

Firma Digital: xmDT1CmPwUGXRpsmSnNn4EpBNs6n4EDO=GW3G8ju+GNEUn90=CKnXTJPnG
xlyEnPvGbnTZAA7QOlkRbwcfnGAOQQH+sBoxAnfPZPoC6xM
6DDD0N+L+e1G6 5M6oTuBsVvWHVM2JBJDH1t8MF4YcDR23C2P8KUqWyfkDq 1tlpALm9dXbZwG+DPf eBupxRNB0BRkAuByrxYxVcpxqAlyVUuxOx
Se/E8VQYXNTu2O2uU6Us1adlcjH rTT6Lk1dpjxP9vM8TLZDAc1WJZLkxpqxne+Cn9Bas8OM86qLbhxqpqjKQ4RNrP e+DxxBdPDFOdtgd2 Pc
/a==

Esta factura es un título valor de acuerdo al art. 774 del C.C. y una vez aceptada declara haber recibido los bienes y servicios a satisfacción.

Representación Gráfica de la Factura de Venta Electrónica.

4200343131

Bacn

JAM LOGISTICA Y SERVICIOS S.A.S
NIT: 901044158-2
Régimen: Responsable del impuesto sobre las ventas –IVA
Persona Jurídica
Carrera 1313-50 Piso 2 oficina 202, Florencia, Caquetá, Colombia
Tel. 3202858317
Email. jamlogisticayserviciossas@gmail.com
Autorización factura electrónica de venta No. 18764074729619 válida desde 2024-07-09 hasta 2026-07-09 rango desde FJAM100 hasta FJAM999.

Cliente:	Central Administrativa y Contable CENAC - Florencia
NIT :	808001433
Dirección:	Calle 16 No. 16-00, Florencia, Caquetá, Colombia, CP 18001
Teléfono:	
Email:	sifnacion.facturacionelectronica@minhacienda.gov.co
Tipo de negociación:	Crédito
Medio de Pago:	Transferencia Crédito Bancario
Fecha de Pago:	10/08/2024
Total de Lineas:	25

FACTURA ELECTRÓNICA DE VENTA:	**FJAM165**
MONEDA:	**COP Colombia, Pesos**
HORA EMISIÓN:	**17:44:38-05:00**
FECHA FIRMADO:	**14/08/2024 17:44:39**

FECHA DE EMISIÓN			FECHA DE VENCIMIENTO		
DIA	MES	AÑO	DIA	MES	AÑO
14	08	2024	10	08	2024

#	CÓDIGO	DESCRIPCIÓN	U.M	CANTIDAD	PRECIO U.	IMPUESTOS			DCTO.	TOTAL
						NOM.	% o VAL.	MONTO		
1	B55	Chupa para sanitario Tipo campana- Chupa elaborada en caucho- Diámetro mínimo de 12 cm - Mango elaborado en madera - Mango con longitud mínima de 33 cm	94	2,00	$11.684,00	IVA	19%	$4.440,00	0,00	$23.368,00
2	B56	Guante de nitrilo Fabricado con Nitrilo (Acrilo-Nitrilo-Butadieno) de color azul.Exento de látex de caucho natural.Material elástico, que no oprime, evitando la fatiga del usuario.	94	4,00	$7.631,00	IVA	19%	$5.800,00	0,00	$30.524,00
3	B57	Bolsa Elaborada en polietileno de baja densidad- De color negro- Calibre 2do- Tamaño: 70cm*100cm de largo. Presentación: paquete x 6 unidades	94	4,00	$2.988,00	IVA	19%	$2.271,00	0,00	$11.952,00
4	B58	Bolsa Elaborada en polietileno de baja densidad- De color negro- Calibre 2- Tamaño de 40 cm de ancho por 40 cm de largo. Presentación: paquete x 6 unidades	94	10,00	$6.865,00	IVA	19%	$13.044,00	0,00	$68.650,00
5	B61	Bolsa Elaborada en polietileno de baja densidad- De color negro- Calibre 3do- Tamaño 90cm*120cm de largo. Presentación: paquete x 6 unidades	94	8,00	$5.189,00	IVA	19%	$7.857,00	0,00	$41.512,00
6	B63	Bolsa Elaborada en polietileno de baja densidad- De color Gris, Verde, Roja, Azul - Calibre 2- Tamaño de 40 cm de ancho por 40 cm de largo. Presentación: paquete x 6 unidades	94	10,00	$2.516,00	IVA	19%	$4.780,00	0,00	$25.160,00
7	B68	Recogedor de plástico Elaborado en plástico- Con banda de goma- Mango plástico con longitud mínima de 70 cm	94	5,00	$9.740,00	IVA	19%	$9.253,00	0,00	$48.700,00
8	B69	Caneca para la basura; cuerpo plastico. Con mecanismo de pedal para abrir y cerrar tapa. Con capacidad mínima de 10 litros. Diseño para baño	94	5,00	$15.846,00	IVA	19%	$15.054,00	0,00	$79.230,00

#S15-01-03-062;CONTRATO 044-024;cenacflorencia;facturacion@tauroneiecto.mil.co#$

Firma Digital: CvR1GVyzETJzAEOVRfbxVcMvJVhwH4CmMZPsjrkd7myRkcKuaBGFKKuKaMGOn
AMBfsVO7GB5vPLN2GJZV+rpvSXkoZpLsvvGD3FTd9BEaYG
7TqA1wDJzPPY1 IKuEuPSdwAPhJkSo2pDgRgQuLYCYvQ5WaCE4aHCLcHQAZF1RuDjtuaEuPR bRiNTGQkLDvMMGFxGhBTa+pXbSrFh+GoLFTH
/3r6Gm3TBASOeYYRGGCnBGVwR +uTOOHJDRrOG2dEpHfxVuz0KWA94O4ZGBL1EaBTeVqgnfrc15mBAuM+hc+GmWA= RM9R1NuNFXD+gGBvuRf
zQ==

Esta factura es un título valor de acuerdo al art. 774 del C.C. y una vez aceptada declara haber recibido los bienes y servicios a satisfacción.

Representación Gráfica de la Factura de Venta Electrónica.

9	B73	Canecas plásticas de Vaivén originales de 55 litros con tapa Vaivén. (Colores verde ? negro- rojo ? blanco) medidas caneca largo x ancho x alto 38x27x70. canecas marcadas según la utilidad por color, cada uno de los recipientes deberá estar plenamente identificado, según el código de colores definido por el ICONTEC en su Norma Técnica Colombiana. (soporte y estructura para 4 recipientes Plásticos resistentes para la Separación de residuos) punto ecológico reglamentario con estructura.	94	6,00	$47.179,00	IVA	19%	$71.712,00	0,00	$377.432,00
10	B74	Canecas plásticas de Vaivén de 53 litros con tapa Vaivén. (Colores negro) medidas caneca largo x ancho x alto 38x39x71. canecas marcadas según la utilidad del color.	94	4,00	$39.315,00	IVA	19%	$29.879,00	0,00	$157.260,00
11	B76	Bayetilla (roja o blanca) En tela Netaada diferente color sin estampar. Medidas: 30cmx50cm	94	9,00	$11.860,00	IVA	19%	$20.281,00	0,00	$106.740,00
12	B78	Paños de limpieza color blanco 28x42cm. Hechos de polipropileno y celulosa, poseen una excelente resistencia garantizando una alta reutilización y su uso en cualquier tipo de superficie. Rollo de 88 hojas o franjas para limpieza. Ultra absorbente y resistente para mayor absorción de aceites y líquidos	94	5,00	$5.661,00	IVA	19%	$5.378,00	0,00	$28.305,00
13	B79	Paño Microfibra Capacidad de Absorción Hasta 8 veces su peso en agua. Absorción 30%, Limpieza 70%, Dimensiones 40.64 cm x 40.64 cm, Color pacuro, Usos Limpia el polvo, Seca, Pule, Encera	94	4,00	$8.211,00	IVA	19%	$6.240,00	0,00	$32.844,00
14	B80	Churrusco para baño Cerdas duras elaboradas en fibras plásticas- Extensión mínima de las cerdas es de 2,5 cm- Base y mango elaborados en plástico- Mango con longitud mínima de 35 cm	94	6,00	$4.876,00	IVA	19%	$5.559,00	0,00	$29.256,00
15	B81	Escoba barre prados. Rastrillo manual curvo, en plástico, de (16-23) dientes .con mango en madera	94	6,00	$10.851,00	IVA	19%	$12.370,00	0,00	$65.106,00
16	B82	Escoba suave Cerdas suaves elaboradas con PET calibre entre 0.3 y 0.4 mm.- Área de barrido mínima de 35 cm de largo por 8 cm de ancho por 10 cm de alto- Material de base en plástico con acople tipo rosca- Mango metálico con una extensión mínima de 140 cm	94	6,00	$8.492,00	IVA	19%	$9.681,00	0,00	$50.952,00
17	B83	Escoba Cerdas duras elaboradas con PET calibre entre 0.4 y 0.6 mm.- Área de barrido mínima de 35 cm de largo por 8 cm de ancho por 10 cm de alto- Material de base en plástico con acople tipo rosca- Mango metálico con una extensión mínima de 140 cm	94	6,00	$7.548,00	IVA	19%	$8.606,00	0,00	$45.294,00
18	B85	Cepillo Para lavar pisos con cuerpo fabricado en goma-caucho, posee una banda de caucho para secar el piso, cerdas elaboradas en polipropileno extra resistentes, con mango de madera. Dimensiones del Producto: Largo: 22-25cm: Ancho: 6-8 cm: Alto: 8-9.5 cm	94	5,00	$14.745,00	IVA	19%	$14.008,00	0,00	$73.725,00
19	B86	Cepillo industrial de fibra sintética dura para barrido exterior de suelos duros o lisos de cemento, piedra, asfalto, 60 cm de largo y gancho para colgar.	94	7,00	$17.298,00	IVA	19%	$23.006,00	0,00	$121.086,00
20	B89	Trapeadores tipo estándar Mango de 120 cm de largo para utensilios de aseo enroscable con gancho para colgar resistente y durable en aluminio	94	6,00	$14.311,00	IVA	19%	$16.318,00	0,00	$85.866,00
21	B90	Balde de limpieza con escurridor prenda (elevado 20 a 30 litros y llantas para su movilidad	94	4,00	$44.018,00	IVA	19%	$33.454,00	0,00	$176.072,00

#$15-01-03-063;CONTRATO-044-024;cenacflorencia.facturacion@tiquioconsejercito.mil.co#$

Firma Digital: [illegible]

Esta factura es un título valor de acuerdo al art. 774 del C.C. y una vez aceptada declara haber recibido los bienes y servicios a satisfacción.

Representación Gráfica de la Factura de Venta Electrónica.

22	891	Trapeador de fibra de algodón Elaborado con hilaza de algodón natural- Mecha con peso mínimo 500 gr y extensión mínima de 30 cm de largo- Encabado con mango de madera con una extensión mínima de 140 cm - con soporte	94	30,00	$9.436,00	IVA	19%	$53.785,00	0,00	$283.080,00
23	892	Limpiavidrios Extensible Largo para Alturas máxima alcanzada + 4metros Aproximadamente, Altura mínima 150 cm, Mango aluminio y esponja enmallada, Ancho mopa 30 cm. Materia: Polipropileno/aluminio/material absorbente, color secura para uso exterior e interior.	94	10,00	$20.168,00	IVA	19%	$38.319,00	0,00	$201.680,00
24	893	Limpiavidrios Con Mango Extensible De 48 A 78 Cm con esponja enmallada Contenido Cabezal + palo extensible Material Polipropileno/aluminio/material absorbente, Alto 8,5 centímetros, Uso Limpieza, Ancho 20 centímetros, Color Multicolor, Espesor 1centímetros, Peso: 257 gr, beneficios Mango extensible para llegar a lados difíciles, Caracteristicas Limpiavidrios con manga extensible Largo: 48-78 centímetros.	94	10,00	$26.411,00	IVA	19%	$50.181,00	0,00	$264.110,00
25	895	Plumero Quitatelarañas Alto 24 cm, Ancho 21 cm, Largo 9 cm, Material Fibra de esponja suave, Color Surtido. Incluye Alambre galvanizado, se fabrica a cualquier mango rosca nacional, con rosca en su soporte, mango extensiblehasta de 3 metros.	94	10,00	$15.703,00	IVA	19%	$29.836,00	0,00	$157.030,00

DESCUENTOS Y CARGOS GLOBALES					
No.	TIPO	CÓDIGO	DESCRIPCIÓN	%	MONTO
1	Descuento	00 - Descuento no condicionado	AJUTE PESOS	1,00	$5,00

Notas:
SE HACE ENTREGA A LA UNIDAD BASCN

SON: (tres millones setenta y seis mil sesenta y ocho pesos)
CUFE: 9b72c9d0c300aa7f26b119bdb6beba756e94b13f29b210eb45a30f4400913a5b7147068d9b57caa12626ffa73e35e669

Subtotal:	$2.584.934,00
Cargos:	$0,00
Descuento:	$0,00
IVA:	$491.139,00
Total de la operación:	$3.076.073,00
Descuentos globales:	$5,00
Total:	$3.076.068,00

IMPUESTO	BASE	TARIFA / VALOR NOMINAL	IMPORTE
IMPUESTOS			
01 IVA	$2.584.934,00	19,00%	$491.139,00

#$15-01-03-063;CONTRATO-044-024;cenacflorencia.facturacion@ucorneyercio.mil.co#$

Firma Digital: [illegible]

Esta factura es un título valor de acuerdo al art. 774 del C.C. y una vez aceptada declara haber recibido los bienes y servicios a satisfacción.

Representación Gráfica de la Factura de Venta Electrónica.

4200343134

Emma

JAM LOGISTICA Y SERVICIOS S.A.S
NIT: 901044158-2
Régimen: Responsable del impuesto sobre las ventas -IVA
Persona Jurídica
Carrera 1313-50 Piso 2 oficina 202, Florencia, Caquetá, Colombia
Tel. 3202858317
Email. jamlogisticayserviciossas@gmail.com
Autorización factura electrónica de venta No. 18764074729819 válida desde 2024-07-09 hasta 2026-07-09 rango desde FJAM100 hasta FJAM999.

Cliente:	Central Administrativa y Contable CENAC - Florencia
NIT:	808001433
Dirección:	Calle 16 No. 16-00, Florencia, Caquetá, Colombia, CP 18001
Teléfono:	
Email:	sirfnacion.facturacionelectronica@minhacienda.gov.co
Tipo de negociación:	Crédito
Medio de Pago:	Transferencia Crédito Bancario
Fecha de Pago:	10/08/2024
Total de Lineas:	29

FACTURA ELECTRÓNICA DE VENTA:	**FJAM166**
MONEDA:	**COP Colombia, Pesos**
HORA EMISIÓN:	**17:46:04-05:00**
FECHA FIRMADO:	**14/08/2024 17:46:07**

FECHA DE EMISIÓN			FECHA DE VENCIMIENTO		
DIA	MES	AÑO	DIA	MES	AÑO
14	08	2024	10	08	2024

#	CÓDIGO	DESCRIPCIÓN	U.M	CANTIDAD	PRECIO U.	IMPUESTOS			DCTO.	TOTAL
						NOM.	% o VAL	MONTO		
1	B56	Guante de nitrilo Fabricado con Nitrilo (Acrilo-Nitrilo-Butadieno) de color azul.Exento de latex de caucho natural.Material suaves, que no oprime, evitando la fatiga del usuario.	94	5,00	$7.631,00	IVA	19%	$7.249,00	0,00	$38.155,00
2	B57	Bolsa Elaborada en polietileno de baja densidad- De color negro- Calibre 200- Tamaño: 70x100cm de largo. Presentacion: paquete x 6 unidades	94	7,00	$2.968,00	IVA	19%	$3.974,00	0,00	$20.916,00
3	B58	Bolsa Elaborada en polietileno de baja densidad- De color negro- Calibre 2- Tamaño de 40 cm de ancho por 40 cm de largo. Presentacion: paquete x 6 unidades	94	5,00	$6.865,00	IVA	19%	$6.522,00	0,00	$34.325,00
4	B59	Bolsa Elaborada en polietileno de baja densidad- De color negro- Calibre 200- Tamaño 60x90 - 65x100 cm de largo. Presentación: paquete x 6 unidades	94	5,00	$7.892,00	IVA	19%	$7.497,00	0,00	$39.460,00
5	B60	Bolsa Elaborada en polietileno de baja densidad- De color negro- Calibre 300- Tamaño 80x120cm de largo.Presentación: paquete x 6 unidades	94	5,00	$4.561,00	IVA	19%	$4.333,00	0,00	$22.805,00
6	B61	Bolsa Elaborada en polietileno de baja densidad- De color negro- Calibre 300- Tamaño 90x120cm de largo. Presentación: paquete x 6 unidades	94	10,00	$8.189,00	IVA	19%	$9.859,00	0,00	$81.890,00
7	B62	Bolsa Elaborada en polietileno de baja densidad- De color tara, Verde, Roja, Azul, Calibre 200- Tamaño: 70x100cm de largo. Presentación: paquete x 6 unidades	94	10,00	$3.618,00	IVA	19%	$6.874,00	0,00	$36.180,00
8	B63	Bolsa Elaborada en polietileno de baja densidad- De color tara, Verde, Roja, Azul - Calibre 2- Tamaño de 40 cm de ancho por 40 cm de largo. Presentacion: paquete x 6 unidades	94	10,00	$2.516,00	IVA	19%	$4.780,00	0,00	$25.160,00

#$15-01-03-063.CONTRATO-044-024;cenacflorencia.facturacion@buzonejercito.mil.co#$

Firma Digital: yMdbDV2Sdhum+n8W+kzoOvOVwu+NWN1uB3OlLe57F4EqwxDHuzH44nO2JdsTI
s/wsCCpYpH+L2uZx5UGRIYydKFYpdDpYnD3d1OTedvBMRYYqA
4zlOuRx3ZyNxr/JKGPsTz+wAvn8SEra8R+m4ZoySBTvVLTWv41LiBdduZ2YF3cEDHHQ1u1dJpKYh 1ZYMT3qR7Ly+MjTBRThyMdoTnrbMXADxDxCo17
GtY=gYVMTbuPSYbdmLCMVv+tn1s9+LyvQaJaJ3CYwdSaMFyjgNnGtO4SuHOKGo3ZJDQBWPO/Q0ewJ9rDmL00 RMYRBjyM+ETNdwMqBDs0
aD==

Esta factura es un título valor de acuerdo al art. 774 del C.C. y una vez aceptada declara haber recibido los bienes y servicios a satisfacción.

Representación Gráfica de la Factura de Venta Electrónica.

9	B64	Bolsa Elaborada en polietileno de baja densidad- De color Gris, Verde, Roja, Azul- Calibre 900- Tamaño 80x120cm de largo.Presentación: paquete x 6 unidades	94	3,00	$4.876,00	IVA	19%	$2.779,00	0,00	$14.629,00
10	B65	Bolsa Elaborada en polietileno de baja densidad- De color Gris, Verde, Roja, Azul- Calibre 300- Tamaño 90x120cm de largo. Presentación: paquete x 6 unidades	94	3,00	$11.488,00	IVA	19%	$6.554,00	0,00	$34.464,00
11	B66	Balde Elaborado en plástico- Capacidad de mínima de 12 litros- Con manija móvil - Con &quot pico" anti derrames	94	2,00	$10.222,00	IVA	19%	$3.884,00	0,00	$20.444,00
12	B67	Esponja para platos Doble uso (material de esponjilla blanda y abrasiva)- Tamaño mínimo de 7 cm de largo por 10 cm de ancho	94	5,00	$1.210,00	IVA	19%	$1.150,00	0,00	$6.050,00
13	B68	Recogedor de plástico Elaborado en plástico. Con borde de goma- Mango plástico con longitud mínima de 70 cm	94	5,00	$9.740,00	IVA	19%	$9.253,00	0,00	$48.700,00
14	B69	Caneca para la basura: cuerpo plástico. Con mecanismo de pedal para abrir y cerrar tapa. Con capacidad mínima de 10 litros. Diseño para baño	94	2,00	$15.846,00	IVA	19%	$6.021,00	0,00	$31.692,00
15	B70	Caneca para la basura: Cuerpo plástico en tapa. Con capacidad mínima de 10 litros. Diseño para baño	94	2,00	$12.605,00	IVA	19%	$4.790,00	0,00	$25.210,00
16	B76	Bayetilla (roja o blanca) En tela fileteada diferente color sin estampar. Medidas: 30cmx50cm	94	3,00	$11.860,00	IVA	19%	$6.760,00	0,00	$35.580,00
17	B77	Limpión de toalla En tela de toalla fileteada - Color blanco sin estampado - Tamaño mínima de 40cm de largo por 50cm de ancho.	94	2,00	$11.161,00	IVA	19%	$4.241,00	0,00	$22.322,00
18	B78	Paños de limpieza color blanco 28x42cm. Hechos de polipropileno y celulosa, poseen una excelente resistencia garantizando una alta reutilización y su uso en cualquier tipo de superficie. Rollo de 88 hojas o franjas para limpieza. Ultra absorbente y resistente para mayor absorción de aceites y líquidos	94	2,00	$5.661,00	IVA	19%	$2.151,00	0,00	$11.322,00
19	B79	Paño Microfibra Capacidad de Absorción Hasta 8 veces su peso en agua, Absorción 30%, Limpieza 70%, Dimensiones 40.64 cm x 40.64 cm, Color: oscuro, Usos Limpia el polvo, Seca, Pule, Engrasa	94	3,00	$8.211,00	IVA	19%	$4.680,00	0,00	$24.633,00
20	B80	Churrasco para baño Cerdas duras elaboradas en fibras plásticas- Elaración mínima de las cerdas es de 2,5 cm- Base y mango elaborados en plástico- Mango con longitud mínima de 33 cm	94	15,00	$4.876,00	IVA	19%	$13.897,00	0,00	$73.140,00
21	B81	Escoba para piedra. Rastrillo manual curvo, en plástico, de (15-23) dientes ,con mango en madera	94	7,00	$10.851,00	IVA	19%	$14.432,00	0,00	$75.957,00
22	B82	Escoba suave Cerdas suaves elaboradas con PET calibre entre 0,3 y 0,4 mm.- Área de barrido mínima de 35 cm de largo por 5 cm de ancho por 10 cm de alto- Material de base en plástico con acople tipo rosca- Mango metálico con una extensión mínima de 140 cm	94	10,00	$8.492,00	IVA	19%	$16.135,00	0,00	$84.920,00
23	B83	Escoba Cerdas duras elaboradas con PET calibre entre 0,4 y 0,6 mm.- Área de barrido mínima de 25 cm de largo por 8 cm de ancho por 10 cm de alto- Material de base en plástico con acople tipo rosca- Mango metálico con una extensión mínima de 140 cm	94	6,00	$7.549,00	IVA	19%	$8.606,00	0,00	$45.294,00

s$15-01-03-063;CONTRATO 044-024;cenacilloriencia.facturacion@puzonejercito.mil.co#$

Firma Digital: rj6l0OV2Sdhum+nWWr+upDvDVwUvNWN1o6l3OLv8/7KQpm0Hej/NWdC2dsiT=

xnnvkCC/ybU4JZuZdUaWFvjGP7ydDyt9v65k0Ta4vM6RYHp5
4jnDvRx0dhwY JdlZNPe+wAnbGdaMHmEDyv5ATuVL7nbwL1JBtBoCZFPSjdOH+iZi1ar8SqDYR 3ZYMT3qR7u+MjTBR7oAdoTlnAKbNCaCa1Y
GRYrgAX44/ka4HSYbdmLiCHYa 9rT2f+LpvRQx2aBKTwwbaMHygWGBDHdUH4DKoJZOQdbWPCiQbew.ifmcns.do /MtYXBaM+STNdvMqBD0
aQ==

Esta factura es un título valor de acuerdo al art. 774 del C. C. y una vez aceptada declara haber recibido los bienes y servicios a satisfacción.

Representación Gráfica de la Factura de Venta Electrónica.

24	B84	Cepillo de mano para lavar pisos con cuerpo fabricado en goma-caucho, cerdas elaboradas en polipropileno, con mango tipo plancha	94	6,00	$9.558,00	IVA	19%	$9.080,00	0,00	$47.700,00
25	B85	Cepillo Para lavar pisos con cuerpo fabricado en goma-caucho, posee una banda de caucho para secar el piso, cerdas elaboradas en polipropileno extra resistente, con mango de madera, Dimensiones del Producto: Largo: 22-25cm; Ancho: 6-8 cm; Alto: 6-8,5 cm	94	5,00	$14.745,00	IVA	19%	$14.006,00	0,00	$73.725,00
26	B86	Cepillo industrial de fibra sintética dura para barrido exterior de suelos duros o lisos de cemento, piedra, asfalto, 60 cm de largo y gancho para colgar.	94	5,00	$17.298,00	IVA	19%	$16.433,00	0,00	$86.490,00
27	B87	Cuarto caucho industrial Elaborados en látex de caucho natural centrifugado. Libre de defectos. Contiene una sustancia antibacterial que evita la propagación de las bacterias más comunes. Calibre mínimo de 30	94	5,00	$4.676,00	IVA	19%	$4.402,00	0,00	$24.380,00
28	B88	Trapeador de fibra de algodón Elaborado con hilaza de algodón natural- Mecha con peso mínimo 250 gr y extensión mínima de 30 cm de largo- Encabado con mango de madera con una extensión mínima de 140 cm - con soporte	94	10,00	$23.335,00	IVA	19%	$44.337,00	0,00	$233.350,00
29	B89	Trapeadores tipo estándar Mango de 120 cm de largo para utensilios de aseo enroscable con gancho para colgar resistente y durable en aluminio	94	4,00	$14.311,00	IVA	19%	$10.876,00	0,00	$57.244,00

DESCUENTOS Y CARGOS GLOBALES

No.	TIPO	CÓDIGO	DESCRIPCIÓN	%	MONTO
1	Descuento	00 - Descuento no condicionado	AJUSTE PESOS	1,00	$7,00

Notas
SE ENTREGA A LA UNIDAD BMMA6

SON: (Un millon seiscientos dos mil treinta y seis pesos)
CUFE: 257b774ddaeb70916ec0bcd82fe440b0b8a47ad5cb6c9bbd44f767892ac0b0bd58d8351d6869279de8a15de2c2b6f28e

Subtotal:	$1.346.256,00
Cargos:	$0,00
Descuento:	$0,00
IVA:	$255.787,00
Total de la operación:	$1.602.043,00
Descuentos globales:	$7,00
Total:	$1.602.036,00

IMPUESTO	BASE	TARIFA / VALOR NOMINAL	IMPORTE
IMPUESTOS			
01 IVA	$1.346.256,00	19,00%	$255.787,00

#S15-01-03-063;CONTRATO-044-024;cenacfotenvia;facturacion@puntoejercito.mil.co#S

Firma Digital: g0GiOvI2bRvu+aWlk+upDvOVwUvAWN1ud0D3Uv87Y0qxcOHvzHvkCGJdsTI
zcnnCCOVkvLGJuZvBJkWTryDTyNvYdvSGd0TxdnIMEYh5
4jnDdRzSjAen/ J0DPsPu+wAm5G5nWH+bYaybSTuVL7nSa1LE8nBuCzYPSbl0OnHZGa1B3qKYK UZYMT3qR1a+/MjTMRVakdv7nWXKACaCa1Y
Cf1+gkVAA7buBR0YbdbLdZnVu 9n1bFHLynRQdHuDhDYwnSaMHjoyWE9OMAuKsKCcZDOGbWPCYGbwwJ8rCcnJ4l /MYXBpM+5TNdvNqBDd
4Q==

Esta factura es un título valor de acuerdo al art. 774 del C.C. y una vez aceptada declara haber recibido los bienes y servicios a satisfacción.

Representación Gráfica de la Factura de Venta Electrónica.

4200343138

Bruna

JAM LOGISTICA Y SERVICIOS S.A.S
NIT: 901044158-2
Régimen: Responsable del impuesto sobre las ventas –IVA
Persona Jurídica
Carrera 1313-50 Piso 2 oficina 202, Florencia, Caquetá, Colombia
Tel. 3202858317
Email. jamlogisticayserviciossas@gmail.com
Autorización factura electrónica de venta No. 18764074729819 valida desde 2024-07-09 hasta 2026-07-09 rango desde FJAM100 hasta FJAM999.

Cliente:	Central Administrativa y Contable CENAC - Florencia
NIT :	808001433
Dirección:	Calle 16 No. 16-00, Florencia, Caquetá, Colombia, CP 18001
Teléfono:	
Email:	sifmacion.facturacionelectronica@minhacienda.gov.co
Tipo de negociación:	Crédito
Medio de Pago:	Transferencia Crédito Bancario
Fecha de Pago:	10/08/2024
Total de Lineas:	38

FACTURA ELECTRÓNICA DE VENTA :	**FJAM167**
MONEDA:	**COP Colombia, Pesos**
HORA EMISIÓN:	**17:47:33-05:00**
FECHA FIRMADO:	**14/08/2024 17:47:36**

FECHA DE EMISIÓN			FECHA DE VENCIMIENTO		
DIA	MES	AÑO	DIA	MES	AÑO
14	08	2024	10	08	2024

#	CÓDIGO	DESCRIPCIÓN	U.M	CANTIDAD	PRECIO U.	IMPUESTOS			DCTO.	TOTAL
						NOM.	% o VAL	MONTO		
1	855	Chupa para sanitario Tipo campana- Chupa elaborado en caucho- Diámetro mínimo de 12 cm - Mango elaborado en madera - Hierro con longitud mínima de 33 cm	94	2,00	$11.684,00	IVA	19%	$4.440,00	0,00	$23.368,00
2	856	Guante de nitrilo Fabricado con Nitrilo (Acrilo-Nitrilo-Butadieno) de color azul.Exento de látex de caucho natural.Material elástico, que no aprime, evitando la fatiga del usuario.	94	2,00	$7.631,00	IVA	19%	$2.900,00	0,00	$15.262,00
3	857	Bolsa Elaborada en polietileno de baja densidad- De color negro- Calibre 200- Tamaño: 70x100cm de largo. Presentación: paquete x 6 unidades	94	3,00	$2.968,00	IVA	19%	$1.703,00	0,00	$8.904,00
4	858	Bolsa Elaborada en polietileno de baja densidad- De color negro- Calibre 2- Tamaño de 40 cm de ancho por 40 cm de largo. Presentación: paquete x 6 unidades	94	5,00	$6.865,00	IVA	19%	$6.522,00	0,00	$34.325,00
5	859	Bolsa Elaborada en polietileno de baja densidad- De color negro- Calibre 200- Tamaño 65x100 cm de largo. Presentación: paquete x 6 unidades	94	5,00	$7.892,00	IVA	19%	$7.497,00	0,00	$39.460,00
6	860	Bolsa Elaborada en polietileno de baja densidad- De color negro- Calibre 300- Tamaño 80x120cm de largo.Presentación: paquete x 6 unidades	94	5,00	$4.561,00	IVA	19%	$4.333,00	0,00	$22.805,00
7	861	Bolsa Elaborada en polietileno de baja densidad- De color negro- Calibre 200- Tamaño 90x120cm de largo. Presentación: paquete x 6 unidades	94	5,00	$5.189,00	IVA	19%	$4.930,00	0,00	$25.945,00
8	862	Bolsa Elaborada en polietileno de baja densidad- De color Gris, Verde, Rosa, Azul, Calibre 200- Tamaño: 70x100cm de largo. Presentación: paquete x 6 unidades	94	5,00	$3.618,00	IVA	19%	$3.437,00	0,00	$18.090,00

#S18-01-03-063,CONTRATO-044-024,cenachlorencia,facturacion@buzonejercito.mil.co#S

Firma Digital: [machine-readable cryptographic block]

Esta factura es un título valor de acuerdo al art. 774 del C.C. y una vez aceptada declara haber recibido los bienes y servicios a satisfacción.

Representación Gráfica de la Factura de Venta Electrónica.

9	B63	Bolsa Elaborada en polietileno de baja densidad- De color Gris, Verde, Roja, Azul - Calibre 2- Tamaño de 40 cm de ancho por 40 cm de largo. Presentación: paquete x 6 unidades	94	5,00	$2.516,00	IVA	19%	$2.393,00	0,00	$12.580,00
10	B64	Bolsa Elaborada en polietileno de baja densidad- De color Gris, Verde, Roja, Azul- Calibre 300- Tamaño 80x120cm de largo.Presentación: paquete x 6 unidades	94	3,00	$4.870,00	IVA	19%	$2.779,00	0,00	$14.610,00
11	B65	Bolsa Elaborada en polietileno de baja densidad- De color Gris, Verde, Roja, Azul- Calibre 300- Tamaño 90x120cm de largo. Presentación: paquete x 6 unidades	94	4,00	$11.466,00	IVA	19%	$8.738,00	0,00	$45.992,00
12	B66	Balde Elaborado en plástico- Capacidad de mínima de 12 litros- Con manija móvil - Con "pico" anti derrames	94	4,00	$10.222,00	IVA	19%	$7.369,00	0,00	$40.888,00
13	B67	Esponja para platos Doble uso (material de esponjilla blando y abrasiva)- Tamaño mínimo de 7 cm de largo por 10 cm de ancho	94	4,00	$1.210,00	IVA	19%	$920,00	0,00	$4.840,00
14	B68	Recogedor de plástico Elaborado en plástico- Con banda de goma- Mango plástico con longitud mínima de 70 cm	94	4,00	$9.740,00	IVA	19%	$7.402,00	0,00	$38.960,00
15	B69	Canasta para la basura: cuerpo plástico. Con mecanismo de pedal para abrir y cerrar tapa. Con capacidad mínima de 10 litros. Diseño para baño	94	4,00	$15.846,00	IVA	19%	$12.043,00	0,00	$63.384,00
16	B70	Canasta para la basura: Cuerpo plástico sin tapa. Con capacidad mínima de 10 litros. Diseño para baño	94	4,00	$12.605,00	IVA	19%	$9.580,00	0,00	$50.420,00
17	B71	Dispensador de Jabón Líquido O Gel Antibacterial color blanco o Negro, capacidad de volumen 500ml Material Polipropileno - Polímero de alto impacto. Tipo de instalación: De pared, con sistema rellenable, construido con un plástico de alta resistencia al impacto. Con válvula unidireccional que evita que el producto se contamine. Volumen máximo entregado por push 0.8 ml o 0.8 g. Alto 16.5 cm -Ancho 9.2 cm ? Largo 10.7 cm	94	3,00	$25.162,00	IVA	19%	$14.342,00	0,00	$75.486,00
18	B72	Dispensador de Toallas de Manos plástico para toallas de papel en Z interfoliadas. Dimensiones del producto Para colgar la pared Altura x Ancho x Profundidad 19 cm x 26 cm x 10 cm. Capacidad de toallas 150. Material Plástico de alta resistencia. Tipo de sistema manual. Tipo de papel intercalado. Sistema con llave plástico para recarga de toallas. Capacidad 1 [illegible] de toallas	94	3,00	$36.170,00	IVA	19%	$20.617,00	0,00	$108.510,00
19	B73	Canecas plásticas de Vaiven originales de 55 litros con tapa Vaivén. (Colores verde ? negro- rojo ? blanco) medidas caneca largo x ancho x alto 38a27a70, canecas marcadas según la utilidad por color, cada uno de los recipientes deberá estar plenamente identificado, según el código de colores definido por el ICONTEC en su Norma Técnica Colombiana, [soporte y estructura para 4 recipientes Plásticos [illegible] punto ecológico reglamentario con estructura.	94	3,00	$47.179,00	IVA	19%	$26.892,00	0,00	$141.537,00
20	B74	Canecas plásticas de Vaivén de 53 litros con tapa Vaivén. (Colores negro) medidas caneca largo x ancho x alto 39a20x71, canecas marcadas según la utilidad del color.	94	2,00	$39.315,00	IVA	19%	$14.940,00	0,00	$78.630,00
21	B76	Bayetilla (mpa o balleal) En tela flotada dilayente color [illegible] Medidas: 38cm x 60cm	94	4,00	$11.860,00	IVA	19%	$9.014,00	0,00	$47.440,00

#S18-01-03-063;CONTRATO-044-024;certificofactura.facturacion@bucaramanga.gov.co;

Firma Digital: dU9cxlkC2EpBqRr9wfwAr6ou4+4aKSmUhr4Q7jk1e4Uns8GpXCuUf9bvRAmq

FeWnaPuCkFyTJKQjtzVHqCL+Pi6u8KcdSmfyMzr+fUdk1la49

yNDxpU8AN6l (1cd4++VgBvtv+ 7N2Bv8c8ZETF2xuZTnvvOR8gaeaPH8aZaOiF01isurNaDqeWRL yar55vbLZ 9ukd3TBcha9Xo3AvKH7u09

FeyBUp8Wo2Y1l7LnoNqWY1GnDs; 9KMCv+MLobtuJX+BbsarNuWRRA5knW7mo7KwBYFbPG2rSb6kY)1snr4yBwfvYLI ud1rbwcSCVgWYVLcnyHv

bKm

Esta factura es un título valor de acuerdo al art. 774 del C. C. y una vez aceptada declara haber recibido los bienes y servicios a satisfacción.

Representación Gráfica de la Factura de Venta Electrónica.

22	877	Limpión de tela En tela de toalla Tejido - Color blanco en estampado - Tamaño mínimo de 48cm de largo por 50cm de ancho.	94	5,00	$11.161,00	IVA	19%	$10.603,00	0,00	$55.805,00
23	878	Paños de limpieza [illegible] Medidas de polipropileno y celulosa, poseen una excelente resistencia garantizando una alta reutilización y su uso en cualquier tipo de superficie. Rollo de 88 hojas o franjas para limpieza. Ultra absorbente y resistente para mayor absorción de aceites y líquidos	94	5,00	$5.661,00	IVA	19%	$5.378,00	0,00	$28.305,00
24	879	Paño Microfibra Capacidad de Absorción Hasta 8 veces su peso en agua. Absorción 30%. Limpieza 70%. Dimensiones 40.64 cm x 40.64 cm. Color negro. Usos Limpia el polvo, seca, Pule, Encera	94	5,00	$8.211,00	IVA	19%	$7.800,00	0,00	$41.055,00
25	880	Churrasco para baño Cerdas duras elaboradas en fibras plasticas- Extension minima de las cerdas es de 2,5 cm- Base y mango elaborados en plástico- Mango con longitud mínima de 23 cm	94	4,00	$4.876,00	IVA	19%	$3.706,00	0,00	$19.504,00
26	881	Escoba barre prados, Rastrillo manual curvo, en plastico, de (15-22) dientes ,con mango en madera	94	4,00	$10.881,00	IVA	19%	$8.247,00	0,00	$43.404,00
27	882	Escoba suave Cerdas suaves elaboradas con PET calibre entre 0,3 y 0,4 mm.- Area de barrido mínima de 35 cm de largo por 8 cm de ancho por 10 cm de alto- Material de base en plástico con acople tipo rosca- Mango metálico con una extensión mínima de 140 cm	94	5,00	$8.492,00	IVA	19%	$8.067,00	0,00	$42.460,00
28	883	Escoba Cerdas duras elaboradas con PET calibre entre 0,4 y 0,6 mm.- Area de barrido mínima de 35 cm de largo por 8 cm de ancho por 10 cm de alto- Material de base en plástico con acople tipo rosca- Mango metálico con una extensión mínima de 140 cm	94	6,00	$7.549,00	IVA	19%	$8.606,00	0,00	$45.294,00
29	885	Cepillo Para lavar pisos con cuerpo fabricado en goma-caucho, posee una banda de caucho para secar el piso, cerdas elaboradas en [illegible] con mango de madera. Dimensiones del Producto: Largo: 22-25cm. Ancho: 6-8 cm. Alto: 8-9.5 cm	94	5,00	$14.745,00	IVA	19%	$14.008,00	0,00	$73.725,00
30	886	Cepillo industrial de fibra sintética dura para barrido exterior de suelos duros o lisos de cemento, piedra, asfalto. 60 cm de largo y gancho para colgar.	94	5,00	$17.296,00	IVA	19%	$16.433,00	0,00	$86.490,00
31	887	Guante caucho industrial Elaborados en látex de caucho natural centrifugado. Libre de defectos. Contiene una [illegible] que evita la propagación de las bacterias más comunes. Calibre mínimo de 30	94	5,00	$4.876,00	IVA	19%	$4.632,00	0,00	$24.380,00
32	888	Trapeador de fibra de algodón Elaborado con hilaza de algodón natural- Mecha con peso mínimo 250 gr y extensión mínima de 30 cm de largo- Encalado con mango de madera con una extensión mínima de 140 cm - con soporte	94	5,00	$23.335,00	IVA	19%	$22.168,00	0,00	$116.675,00
33	889	Trapeadores tipo estándar Mango de 120 cm de largo para [illegible] de palo enroscable con gancho para colgar resistente y durable en aluminio	94	10,00	$14.311,00	IVA	19%	$27.191,00	0,00	$143.110,00
34	890	Balde de limpieza con escurridor pequeño (alrededor de) a 30 litros y llantas para su movilidad	94	10,00	$44.018,00	IVA	19%	$83.634,00	0,00	$440.180,00
35	891	Trapeador de fibra de algodón Elaborado con hilaza de algodón natural- Mecha con peso mínimo 500 gr y extensión mínima de 30 cm de largo- Encalado con [illegible] con una extensión mínima de 140 cm - con soporte	94	10,00	$9.439,00	IVA	19%	$17.928,00	0,00	$94.390,00

#515-01-03-063;CONTRATO-044-024;cenachorrencia.facturacion@ejucomejercito.mil.co#$

Firma Digital: [illegible]

Esta factura es un título valor de acuerdo al art. 774 del C.C. y una vez aceptada declara haber recibido los bienes y servicios a satisfacción.

Representación Gráfica de la Factura de Venta Electrónica.

36	892	Limpiavidrios Extensible Largo para Alturas máxima alcanzada + 4metros Aproximadamente. Altura mínima 152 cm. Mango aluminio y esponja enrrollada. Ancho mopa 30 cm. Material Polipropileno/aluminio/material absorbente, color oscuro para uso exterior e interior.	94	8,00	$20.168,00	IVA	19%	$30.655,00	0,00	$161.344,00
37	893	Limpiavidrios Con Mango Extensible De 48 A 78 Cm con esponja enrrollada Contenido Cabezal + palo extensible Material Polipropileno/aluminio/material absorbente. Alto 8,5 centímetros, Uso Limpieza, Ancho 30 centímetros, Color Multicolor, Espesor 1centímetros, Peso: 257 gr. beneficios Mango extensible para llegar a lados difíciles. Características Limpiavidrios con mango extensible Largo: 48-78 centímetros.	94	5,00	$26.411,00	IVA	19%	$25.090,00	0,00	$132.058,00
38	894	Plumero con mango en pasta ergonómicamente agujero en su punta para colgar. Parte superior elaborado en micro-fibra de suave textura que permite una máxima atracción del polvo y partículas pequeñas. características Color oscuro, Dimensiones Largo Total65cm Largo Fibra 45 cm x Mango 20 cm. Peso aproximado 115,5 gr. Material Micro-fibra y plástico.	94	5,00	$9.436,00	IVA	19%	$8.964,00	0,00	$47.180,00
39	895	Plumero Quitatelarañas Alto 24 cm. Ancho 21 cm. Largo 9 cm. Material Fibra de esponja suave. Color Surtido. Incluye Alambre galvanizado, se adapta a cualquier mango rosca nacional, con rosca en su soporte, mango extensible hasta de 3 metros.	94	5,00	$15.703,00	IVA	19%	$14.918,00	0,00	$78.515,00

DESCUENTOS Y CARGOS GLOBALES					
No.	TIPO	CÓDIGO	DESCRIPCIÓN	%	MONTO
1	Descuento	00 - Descuento no condicionado	AJUSTE DE PESOS	1,00	$8,00

Notas:
SE ENTREGA A LA UNIDAD BRONA1

SON: (tres millones setenta y seis mil quinientos sesenta y tres pesos)
CUFE: 783b3d18f96d0f088f6a9c05ff18ce376d5251c33096912b93d4cc72157860a9cd7ae863569e366a6117e5caf521b0

Subtotal:	$2.585.355,00
Cargos:	$0,00
Descuento:	$0,00
IVA:	$491.216,00
Total de la operación:	$3.076.571,00
Descuentos globales:	$8,00
Total:	$3.076.563,00

IMPUESTO	BASE	TARIFA / VALOR NOMINAL	IMPORTE
IMPUESTOS			
01 IVA	$2.585.355,00	19,00%	$491.216,00

S$15-01-03-063;CONTRATO-044-024;cenacfloxenda.facturacion@bu.cosejercito.mil.co#$

Firma Digital: rb16zdoC3Eydlyf1+8wGwAQsdl+kxFfcvvJlvrN2Elm4UmM0jdXCnUR5c9fbAnq
1+aWvRAIATyTJRjtenYHgCL7bEJ4Kx8tmlyMbtmS1dr1tel5
yKDwtGSIABjQ f1+44+Vg9vlv+79Q5vedDSTFSvd7nvDRgaeP+t9aDaQdF21tevfbDgmRPfl. ywN9vBZ1tub3H9hVv80o9vA0K7/oE0
7wyBJpM6Y/Y1L/1LoWqWY1G4Da. f9dMCY+MLb0vJkXBxanSnr/9P0MvuR7mzTKwSn1+jrGHBKkTj1ans4yBeAVTLI wf1dwvdKZvgNYiV2mpnu
bA==

Esta factura es un título valor de acuerdo al art. 774 del C.C. y una vez aceptada declara haber recibido los bienes y servicios a satisfacción.

Representación Gráfica de la Factura de Venta Electrónica.

4200393141

Folio

JAM LOGISTICA Y SERVICIOS S.A.S
NIT: 901044158-2
Régimen: Responsable del impuesto sobre las ventas -IVA
Persona Jurídica
Carrera 1313-50 Piso 2 oficina 202, Florencia, Caquetá, Colombia
Tel. 3202858317
Email. jamlogisticayserviciossas@gmail.com
Autorización factura electrónica de venta No. 18764074729819 válida desde 2024-07-09 hasta 2026-07-09 rango desde FJAM100 hasta FJAM999.

Cliente:	Central Administrativa y Contable CENAC - Florencia
NIT :	808001433
Dirección:	Calle 16 No. 16-00, Florencia, Caquetá, Colombia, CP 18001
Teléfono:	
Email:	sirhacion.facturacionelectronica@minhacienda.gov.co
Tipo de negociación:	Crédito
Medio de Pago:	Transferencia Crédito Bancario
Fecha de Pago:	10/08/2024
Total de Lineas:	23

FACTURA ELECTRÓNICA DE VENTA:	**FJAM168**
MONEDA:	**COP Colombia, Pesos**
HORA EMISIÓN:	**17:48:11-05:00**
FECHA FIRMADO:	**14/08/2024 17:48:14**

FECHA DE EMISIÓN			FECHA DE VENCIMIENTO		
DIA	MES	AÑO	DIA	MES	AÑO
14	08	2024	10	08	2024

#	CÓDIGO	DESCRIPCIÓN	U.M	CANTIDAD	PRECIO U.	IMPUESTOS			DCTO.	TOTAL
						NOM.	% o VAL	MONTO		
1	855	Chupa para sanitario Tipo campana- Chupe elaborado en caucho- Diámetro mínimo de 12 cm - Mango elaborado en madera - Mango con longitud mínima de 33 cm	94	2,00	$11.684,00	IVA	19%	$4.440,00	0,00	$23.368,00
2	856	Guante de nitrilo Fabricado con Nitrilo (Acrilo-Nitrilo-Butadieno) de color azul.Exento de látex de caucho natural.Material elástico, que no corrime, evitando la fatiga del usuario.	94	2,00	$7.631,00	IVA	19%	$2.900,00	0,00	$15.262,00
3	857	Bolsa Elaborada en polietileno de baja densidad- De color negro- Calibre 200- Tamaño 75x100cm de larga. Presentación: paquete x 6 unidades	94	4,00	$2.988,00	IVA	19%	$2.271,00	0,00	$11.952,00
4	859	Bolsa Elaborada en polietileno de baja densidad- De color negro- Calibre 350- Tamaño 60x90 - 65x100 cm de larga. Presentación: paquete x 6 unidades	94	15,00	$7.892,00	IVA	19%	$22.402,00	0,00	$118.380,00
5	861	Bolsa Elaborada en polietileno de baja densidad- De color negro- Calibre 200- Tamaño 90x120cm de larga. Presentación: paquete x 6 unidades	94	15,00	$5.186,00	IVA	19%	$14.789,00	0,00	$77.835,00
6	866	Balde Elaborado en plástico- Capacidad de mínima de 12 litros- Con manija móvil - Con "pico" anti derrames	94	3,00	$10.222,00	IVA	19%	$5.827,00	0,00	$30.666,00
7	868	Recogedor de plástico Elaborado en plástico- Con banda de goma- Mango plástico con longitud mínima de 70 cm	94	3,00	$9.740,00	IVA	19%	$5.552,00	0,00	$29.220,00

#$15-01-03-063;CONTRATO-044-024;cenacflorencia.facturacion@buzonejercito.mil.co#$

Firma Digital: CGnsqYCqE4RPZy17EsRvW1M8fKdauSh2Z6HxBNYApsGaUN5d9ur1K8kYCD
WCAtrya/TmqBM2isCsnowoCBrPSpr4jwC7+64R90Cdfg2Tw==
pN1uAtdEXc15cJeW1yDPNXYJ6cIuaBkD85U3OmpA72s0NY5FMV88...
9tZyHFrcjcPaPbb5dNkrsrYqrRCKX

Esta factura es un título valor de acuerdo al art. 774 del C.C. y una vez aceptada declaro haber recibido los bienes y servicios a satisfacción.

Representación Gráfica de la Factura de Venta Electrónica.

8	B73	Canecas plásticas de Vaivén originales de 55 litros con tapa Vaivén (Colores verde 7 negro- rojo 7 blanco) medidas canaca largo x ancho x alto 38x27x70, canecas marcadas según la utilidad por color, cada uno de los recipientes deberá estar plenamente identificado, según el código de colores definido por el ICONTEC en su Norma Técnica Colombiana. (soporte y estructura para 4 recipientes Plásticos resistentes para la Separación de residuos) (punto ecológico reglamentario con estructura.	94	3,00	$47.179,00	IVA	19%	$26.892,00	0,00	$141.537,00
9	B76	Bayetilla (roja o blanca) En tela flaleada diferente color sin estampar. Medidas: 30cmx50cm	94	3,00	$11.860,00	IVA	19%	$6.760,00	0,00	$35.580,00
10	B77	Limpion de tasas En tela de toalla flaleada - Color blanco sin estampado - Tamaño mínimo de 48cm de largo por 50cm de ancho.	94	3,00	$11.161,00	IVA	19%	$6.362,00	0,00	$33.483,00
11	B78	Para Microfibra Capacidad de Absorción Hasta 8 veces su peso en agua. Absorción 30%. Limpieza 70%. Dimensiones 40.64 cm x 40.64 cm. Color gecuro. Usos Limpia el polvo. Seca. Pule. Encera	94	3,00	$8.211,00	IVA	19%	$4.680,00	0,00	$24.633,00
12	B80	Churruscos para baño Cerdas duras elaboradas en fibras plásticas- Extensión mínima de las cerdas es de 2,5 cm- Base y mango elaborados en plástico- Mango con longitud mínima de 33 cm	94	10,00	$4.876,00	IVA	19%	$2.779,00	0,00	$48.760,00
13	B81	Escoba lisos picados. Rastrillo manual curvo, en plástico, de (15-23) dientes, con mango en madera	94	6,00	$10.851,00	IVA	19%	$12.370,00	0,00	$65.106,00
14	B82	Escoba suave Cerdas suaves elaboradas con PET calibre entre 0.3 y 0.4 mm.- Area de barrido mínima de 35 cm de largo por 8 cm de ancho por 10 cm de alto- Material de base en plástico con acople tipo rosca- Mango metálico con una extensión mínima de 140 cm	94	7,00	$8.462,00	IVA	19%	$11.264,00	0,00	$59.444,00
15	B84	Cepillo de mano para lavar pisos con cuerpo fabricado en goma-caucho, cerdas elaboradas en [illegible] con mango tipo plancha	94	4,00	$8.558,00	IVA	19%	$7.264,00	0,00	$38.232,00
16	B85	Cepillo Para lavar pisos con cuerpo fabricado en goma-caucho, posee una banda de caucho para secar el piso, cerdas elaboradas en polipropileno extra resistentes, con mango de madera. Dimensiones del Producto: Largo: 22-25cm. Ancho: 6-8 cm. Alto: 8-9,5 cm	94	6,00	$14.745,00	IVA	19%	$14.008,00	0,00	$73.725,00
17	B86	Cepillo industrial de fibra sintética dura para barrido exterior de [illegible] fibra dura o tipo de cerdas, punta [illegible]	94	6,00	$17.298,00	IVA	19%	$19.720,00	0,00	$103.788,00
18	B87	Guante caucho industrial Elaborados en látex de caucho natural centrifugado. Libre de defectos. Contiene una sustancia antibacterial que evita la propagación de las bacterias más comunes. Calibre mínimo de 30	94	5,00	$4.876,00	IVA	19%	$4.632,00	0,00	$24.380,00
19	B89	Trapeadores tipo estándar Mango de 130 cm de largo para utensilios de [illegible] con ganchos para colgar resistente y durable en aluminio	94	5,00	$14.311,00	IVA	19%	$13.595,00	0,00	$71.555,00
20	B90	Balde de limpieza con escurridor prensa calesada 20 a 30 litros y tantas para su movilidad	94	4,00	$44.018,00	IVA	19%	$33.454,00	0,00	$176.072,00
21	B91	Trapeador de fibra de algodón Elaborado con hilaza de algodón natural- Mecha con peso mínimo 500 gr y extensión mínima de 30 cm de largo- Encabado con mango de madera con una extensión mínima de 140 cm - con soporte	94	5,00	$9.436,00	IVA	19%	$9.964,00	0,00	$47.180,00

#$15-01-02-06;;CONTRATO-044-024;cenacflorencia;facturacion@buzonejercito.mil.co#$

Firma Digital: CGrqpYQqS4PP2p17GkRVW1MWKaaxlh22WnMHYAsvrQaUvNC6Bwv1X8krYC0
[illegible]

Esta factura es un título valor de acuerdo al art. 774 del C.C, y una vez aceptado declara haber recibido los bienes y servicios a satisfacción.

Representación Gráfica de la Factura de Venta Electrónica.

22	892	Limpiavidrios Extensible Largo para Alturas máxima alcanzada + 4metros Aproximadamente, Altura mínima 152 cm. Mango aluminio y esponja enmallada, Ancho mopa 30 cm. Material Polipropileno/aluminio/material absorbente, color oscuro para uso exterior e interior.	94	2,00	$20.168,00	IVA	19%	$7.664,00	0,00	$40.336,00
23	893	Limpiavidrios Con Mango Extensible De 48 A 78 Cm con esponja enmallada Contenido Cabezal + palo extensible Material Polipropileno/aluminio/material absorbente, Alto 8,5 centímetros, Uso Limpieza, Ancho 20 centímetros, Color Multicolor. Espesor 1centímetros, Peso: 257 gr, beneficios Mango extensible para llegar a lados difíciles. Caracteristicas Limpiavidrios con mango extensible Largo: 48-78 centímetros.	94	2,00	$26.411,00	IVA	19%	$10.038,00	0,00	$52.822,00

DESCUENTOS Y CARGOS GLOBALES

No.	TIPO	CÓDIGO	DESCRIPCIÓN	%	MONTO
1	Cargo		AJUSTE PESOS	1,00	$3,00

Notas:
SE ENTREGA A LA UNIDAD FUTCD

SON: (Un millon quinientos noventa y ocho mil quinientos cuarenta y nueve pesos)
CUFE: d0b04bc50d213a51d1e5e7ca90a1881ffa9d17b9ba849eec5fc21a5574167c1b8d6798561db6dd90b0ad82cfd7b892d9

Subtotal:	$1.343.316,00
Cargos:	$0,00
Descuento:	$0,00
IVA:	$256.230,00
Total de la operación:	$1.598.546,00
Cargos globales:	$3,00
Total:	$1.598.549,00

IMPUESTO	BASE	TARIFA / VALOR NOMINAL	IMPORTE
IMPUESTOS			
01 IVA	$1.343.316,00	19,00%	$256.230,00

é§15-01-03-063;CONTRATO-044-024;cenaciforenos facturacion@buzonejercito.mil.co#§

Firma Digital: CDJcqcyYQqZ3RFDyI7ExDVx9 ... (machine-readable cryptographic block)

Esta factura es un título valor de acuerdo al art. 774 del C.C. y una vez aceptada declara haber recibido los bienes y servicios a satisfacción.

Representación Gráfica de la Factura de Venta Electrónica.

4200343144
Ccon3

JAM LOGISTICA Y SERVICIOS S.A.S
NIT: 901044158-2
Régimen: Responsable del impuesto sobre las ventas - IVA
Persona Jurídica
Carrera 13 13-50 Piso 2 oficina 202, Florencia, Caquetá, Colombia
Tel. 3202858317
Email. jamlogisticayserviciossas@gmail.com
Autorización factura electrónica de venta No. 18764074729819 válida desde 2024-07-09 hasta 2026-07-09 rango desde FJAM100 hasta FJAM999.

Cliente:	Central Administrativa y Contable CENAC - Florencia
NIT:	808001433
Dirección:	Calle 16 No. 16-00, Florencia, Caquetá, Colombia, CP 18001
Teléfono:	
Email:	sifnacion.facturacionelectronica@minhacienda.gov.co
Tipo de negociación:	Crédito
Medio de Pago:	Transferencia Crédito Bancario
Fecha de Pago:	10/08/2024
Total de Líneas:	15

FACTURA ELECTRONICA DE VENTA:	FJAM169
MONEDA:	COP Colombia, Pesos
HORA EMISIÓN:	17:49:16-05:00
FECHA FIRMADO:	14/08/2024 17:49:19

FECHA DE EMISIÓN			FECHA DE VENCIMIENTO		
DIA	MES	AÑO	DIA	MES	AÑO
14	08	2024	10	08	2024

#	CÓDIGO	DESCRIPCIÓN	U.M	CANTIDAD	PRECIO U.	IMPUESTOS			DCTO.	TOTAL
						NOM.	% o VAL.	MONTO		
1	B60	Bolsa Elaborada en polietileno de baja densidad- De color negro- Calibre 300- Tamaño 80x120cm de largo Presentación: paquete x 6 unidades	94	30,00	$4.561,00	IVA	19%	$25.998,00	0,00	$136.830,00
2	B61	Bolsa Elaborada en polietileno de baja densidad- De color negro- Calibre 300- Tamaño 90x120cm de largo. Presentación: paquete x 6 unidades	94	20,00	$5.189,00	IVA	19%	$20.591,00	0,00	$150.481,00
3	B67	Esponja para platos Doble uso (material de esponjilla (lavanda y abrasiva)- Tamaño mínimo de 7 cm de largo por 10 cm de ancho	94	75,00	$1.210,00	IVA	19%	$17.243,00	0,00	$90.750,00
4	B71	Dispensador de Jabón Líquido O Gel Antibacterial color blanco o Negro, capacidad de volumen 500ml Material Polipropileno - Polímero de alto impacto. Tipo de instalación: De pared, con sistema reenvasable, construido con un plástico de alta resistencia al impacto. Con válvula unidireccional que evita que el producto se contamine. Volumen máximo rellenado por push 0,8 ml o 0,8 c. Alto 16,5 cm -Ancho 9,2 cm 7 Largo 10,7 cm	94	13,00	$25.162,00	IVA	19%	$62.150,00	0,00	$327.106,00
5	B72	Dispensador de Toallas de Manos plástico para toallas de papel en Z interfoliadas. Dimensiones del producto Cara contra la pared Altura x Ancho x Profundidad 19 cm x 26 cm x 10 cm. Capacidad de toallas 150. Material Plástico de alta resistencia. Tipo de sistema manual.Tipo de papel Interclalado. Sistema con llave plástica para recarga de toallas. Capacidad 1 paquete de toallas.	94	6,00	$36.170,00	IVA	19%	$34.362,00	0,00	$180.850,00

#515-01-03-063;CONTRATO-044-024;cenacflorencia facturacion@buzonejercito.mil.co#5

Firma Digital: luLcOF bgPPDeMdZHNCSPhkcEuRLoCALfyDTaoRyaCseBVO4fL27S7rfgw==

Esta factura es un título valor de acuerdo al art. 774 del C.C. y una vez aceptada declara haber recibido los bienes y servicios a satisfacción.

Representación Gráfica de la Factura de Venta Electrónica.

6	B73	Canecas plásticas de Vaivén originales de 55 litros con tapa Vaivén. (Colores verde ? negro- rojo ? blanco) medidas canecas largo x ancho x alto 38x37x70. canecas marcadas según la utilidad por color, cada uno de los recipientes debera estar plenamente identificado, segun el código de colores definido por el ICONTEC en su Norma Técnica Colombiana. (soporte y estructura para 4 recipientes Plásticos resistentes para la Separación de residuos) punto ecológico reglamentario con estructura	94	2,00	$47.179,00	IVA	19%	$17.928,00	0,00	$94.358,00
7	B74	Canecas plásticas de Vaivén de 55 litros con tapa Vaivén. (Colores negro) medidas canecas largo x ancho x alto 38x39x71. canecas marcadas según la utilidad del color	94	7,00	$39.315,00	IVA	19%	$52.289,00	0,00	$275.205,00
8	B80	Churrusco para baño Cerdas duras elaboradas en fibras plásticas- Extensión mínima de las cerdas es de 2.5 cm- Base y mango elaborados en plástico- Mango con longitud mínima de 33 cm	94	10,00	$4.876,00	IVA	19%	$9.264,00	0,00	$48.760,00
9	B81	Escoba tierra prados. Rastrillo manual curvo, en plásticos, de (15-20) dientes con mango en madera	94	20,00	$10.851,00	IVA	19%	$41.234,00	0,00	$217.020,00
10	B82	Escoba suave Cerdas suaves elaboradas con PET calibre entre 0,3 y 0,4 mm.- Área de barrido mínima de 35 cm de largo por 8 cm de ancho por 10 cm de alto- Material de base en plástico con acople tipo rosca- Mango metálico con una extensión mínima de 140 cm	94	60,00	$8.492,00	IVA	19%	$96.809,00	0,00	$509.520,00
11	B91	Trapeador de fibra de algodón Fishawarin con fibra de algodón natural. Mecha con peso mínimo 500 gr y extensión mínima de 30 cm de largo- Encaiado con mango de madera con una extensión mínima de 140 cm - con soporte	94	60,00	$9.436,00	IVA	19%	$107.570,00	0,00	$566.160,00
12	B92	Limpiavidrios Extensible Largo para Alturas máxima alcanzada + 4 metros Aproximadamente. Altura mínima 152 cm. Mango aluminio y esponja enmallada. Ancho mopa 30 cm. Material Polipropileno/aluminio/material absorbente, color oscuro para uso exterior e interior.	94	20,00	$20.168,00	IVA	19%	$76.638,00	0,00	$403.360,00
13	B93	Limpiavidrios Con Mango Extensible De 48 A 78 Cm con esponja enmallada. Contenido Cabezal + palo extensible Material Polipropileno/aluminio/material absorbente. Alto 8,5 centímetros. Uso Limpieza. Ancho 20 centímetros. Color Multicolor. Espesor 1centímetros. Peso: 257 gr. beneficios Mango extensible para llegar a lados difíciles. Características Limpiavidrios con mango extensible Largo: 48-78 centímetros.	94	15,00	$20.411,00	IVA	19%	$90.326,00	0,00	$475.398,00
14	B94	Plumero con mango en palo ergonómicamente. esquero en su punta para colgar. Parte superior elaborado en micro-fibra de suave textura que permite una máxima atracción del polvo y partículas pequeñas, caracteristicas Color oscuro. Dimensiones Largo Total66cm Largo Fibra 45 cm x Mango 30 cm. Peso aproximado 115.5 gr. Material Micro-fibra y [illegible]	94	15,00	$9.436,00	IVA	19%	$26.893,00	0,00	$141.540,00
15	B95	Plumero Quitatelarañas Alto 24 cm. Ancho 21 cm. Largo 9 cm Material Fibra de escoba suave. Color [illegible] Incluye Accesorio (plumero) extra, se adapta a cualquier mango rosca rosconal, con rosca en su soporte, mango extensible hasta de 3 metros.	94	10,00	$15.703,00	IVA	19%	$29.836,00	0,00	$157.030,00

DESCUENTOS Y CARGOS GLOBALES

@$15-01-03-063;CONTRATO-044-024;cenacflorencia;facturacion@buzonejercito.mil.co#$

Firma Digital: [illegible]

Esta factura es un título valor de acuerdo al art. 774 del C. C. y una vez aceptada declara haber recibido los bienes y servicios a satisfacción.

Representación Gráfica de la Factura de Venta Electrónica.

No.	TIPO	CÓDIGO	DESCRIPCIÓN	%	MONTO
1	Descuento	00 - Descuento no condicionado	AJUSTE PESOS	1,00	$27,00

Notas:
SE ENTREGA A LA UNIDAD CCONS (PARTIDA ESPECIAL)

SON: (cuatro millones cuatrocientos noventa y un mil cuatrocientos setenta y dos pesos)
CUFE: o4e044032523a760617102a38c1ca1d39f3c7b4eac8a7d1314cc5fbed03f62be334ad74f271302a8cb03ada8f971956ae1

Subtotal:	$3.774.368,00
Cargos:	$0,00
Descuento:	$0,00
IVA:	$717.131,00
Total de la operación:	$4.491.499,00
Descuentos globales:	$27,00
Total:	$4.491.472,00

IMPUESTO	BASE	TARIFA / VALOR NOMINAL	IMPORTE
IMPUESTOS			
01 IVA	$3.774.368,00	19,00%	$717.131,00

#515-01-03-063;CONTRATO-044-024;cenacflorencia.facturacion@buzonejercito.mil.co#$

Firma Digital: [illegible]

Esta factura es un título valor de acuerdo al art. 774 del C. C. y una vez aceptada declara haber recibido los bienes y servicios a satisfacción.

Representación Gráfica de la Factura de Venta Electrónica.

4200343143

Turco

JAM LOGISTICA Y SERVICIOS S.A.S
NIT: 901044158-2
Régimen: Responsable del impuesto sobre las ventas –IVA
Persona Jurídica
Carrera 13 13-50 Piso 2 oficina 202, Florencia, Caquetá, Colombia
Tel. 3202858317
Email. jamlogisticayserviciosas@gmail.com
Autorización factura electrónica de venta No. 18764074729819 válida desde 2024-07-09 hasta 2026-07-09 rango desde FJAM100 hasta FJAM999.

Cliente:	Central Administrativa y Contable CENAC - Florencia
NIT :	808001433
Dirección:	Calle 16 No. 16-00, Florencia, Caquetá, Colombia, CP 18001
Teléfono:	
Email:	sinacon.facturacionelectronica@minhacienda.gov.co
Tipo de negociación:	Crédito
Medio de Pago:	Transferencia Crédito Bancario
Fecha de Pago:	10/08/2024
Total de Líneas:	12

FACTURA ELECTRÓNICA DE VENTA:	**FJAM170**
MONEDA:	**COP Colombia, Pesos**
HORA EMISIÓN:	**17:52:59-05:00**
FECHA FIRMADO:	**14/08/2024 17:53:02**

FECHA DE EMISIÓN			FECHA DE VENCIMIENTO		
DIA	MES	AÑO	DIA	MES	AÑO
14	08	2024	10	08	2024

#	CÓDIGO	DESCRIPCIÓN	U.M	CANTIDAD	PRECIO U.	IMPUESTOS			DCTO.	TOTAL
						NOM.	% o VAL	MONTO		
1	861	Bolsa Elaborada en polietileno de baja densidad- De (color negro- Calibre 300- Tamaño 90x120cm de largo. Presentación: paquete x 6 unidades	94	315,00	$5.189,00	IVA	19%	$310.562,00	0,00	$1.634.535,00
2	873	Canecas plásticas de Vaiven originales de 55 litros con tapa Vaivén. (Colores verde ? negro- rojo ? beige) medidas caneca: largo x ancho x alto 38x27x70, canecas marcadas según la utilidad por color, cada uno de los recipientes deberá estar plenamente identificado, según el código de colores definido por el ICONTEC en su Norma Técnica Colombiana. (accesorio y estructura para 4 recipientes Plásticos reciclables para la Separación de residuos) punto ecológico reglamentario con estructura.	94	8,00	$47.179,00	IVA	19%	$71.712,00	0,00	$377.432,00
3	877	Limpión de tela En tela de tusía fileteada - Color blanco sin estampado - Tamaño mínimo de 48cm de largo por 50cm de ancho.	94	11,00	$11.161,00	IVA	19%	$23.326,00	0,00	$122.771,00
4	879	Paño Microfibra Capacidad de Absorción Hasta 8 veces su peso en agua. Absorción 30%. Limpieza 70%. Dimensiones 40.64 cm x 40.64 cm. Color oscuro. Usos Limpia el polvo. Seca. Pule. Encera	94	15,00	$8.211,00	IVA	19%	$23.401,00	0,00	$123.165,00
5	880	Churuscos para baño Cerdas duras elaboradas en fibras plásticas- Extensión mínima de las cerdas es de 2,5 cm- Base y mango elaborados en plástico- Mango con longitud mínima de 33 cm	94	20,00	$4.876,00	IVA	19%	$16.529,00	0,00	$97.520,00
6	881	Escoba barre prados. Rastrillo manual curvo, en plástico, de (15-23) dientes ,con mango en madera	94	44,00	$10.851,00	IVA	19%	$90.714,00	0,00	$477.444,00

ñ510-01-03-063.CONTRATO-044-024.canacflorencia.facturacion@buzonejercito.mil.co#$

Firma Digital: [illegible]

Esta factura es un título valor de acuerdo al art. 774 del C.C. y una vez aceptada declara haber recibido los bienes y servicios a satisfacción

Representación Gráfica de la Factura de Venta Electrónica.

7	B82	Escoba suave Cerdas suaves elaboradas con PET calibre entre 0.3 y 0.4 mm.- Area de barrido minima de 35 cm de largo por 8 cm de ancho por 10 cm de alto- Material de base en plástico con acople tipo rosca- Mango metálico con una extension minima de 140 cm	94	30,00	$8.492,00	IVA	19%	$48.404,00	0,00	$254.760,00
8	B84	Cepillo de mano para lavar pisos con cuerpo fabricado en goma-caucho, cerdas elaboradas en polipropileno, sin mango tipo plancha	94	5,00	$9.558,00	IVA	19%	$9.080,00	0,00	$47.790,00
9	B85	Cepillo Para lavar pisos con cuerpo fabricado en goma-caucho, posee una banda de caucho para secar el piso, cerdas elaboradas en polipropileno extra resistentes, con mango de madera. Dimensiones del Producto: Largo: 22-25cm; Ancho: 6-8 cm; Alto: 6-8,5 cm	94	10,00	$14.745,00	IVA	19%	$28.016,00	0,00	$147.450,00
10	B86	Cepillo industrial de fibra sintética dura para barrido exterior de suelos duros o base de cemento, piedra, asfalto. 60 cm de largo y gancho para colgar	94	10,00	$17.298,00	IVA	19%	$32.866,00	0,00	$172.980,00
11	B90	Balde de limpieza con escurridor prensa (atendido 20 a 30 litros y tantas para su movilidad	94	5,00	$44.018,00	IVA	19%	$41.817,00	0,00	$220.090,00
12	D01	Trapeador de fibra de algodón Elaborado con hilaza de algodón natural- Mecha con peso mínimo 500 gr y extensión minima de 30 cm de largo- Encajado con mango de madera con una extensión minima de 140 cm - con soporte	04	20,00	$9.490,00	IVA	19%	$51.786,00	0,00	$250.000,00

DESCUENTOS Y CARGOS GLOBALES

No.	TIPO	CÓDIGO	DESCRIPCIÓN	%	MONTO
1	Cargo		AJUSTE PESOS	1,00	$23,00

Notas:
SE HACE ENTREGA A LA UNIDAD FUTCO (PARTIDA ESPECIAL)

SON: (cuatro millones setecientos once mil doscientos cincuenta y dos pesos)
CUFE: 8cdf97804974ca91c7e9c43103e6e2cee2056b383817ec3455d49d2d6209e5a71ebe35bdca5eb8a6c63adc251106656e58

Subtotal:	$3.959.017,00
Cargos:	$0,00
Descuento:	$0,00
IVA:	$752.212,00
Total de la operación:	$4.711.229,00
Cargos globales:	$23,00
Total:	$4.711.252,00

IMPUESTO	BASE	TARIFA / VALOR NOMINAL	IMPORTE
IMPUESTOS			
01 IVA	$3.959.017,00	19,00%	$752.212,00

#[15-01-03-063,CONTRATO-044-024,cenacfloreros,facturacion@tuzonaejercito.mil.co#]

Firma Digital: 0rxnEXDjkkxgKtnOm+UsvaUgmMPAhMRkaoJZWnYzp9FJDWx9DVPvUuqZ
pCQO4wxSRtw6TH6fo2C4DlwOGWDeQA69Wyf6QGfuOEAcHZw
/mRYymfkwVKL z0G2faRcju9loDuZrxfrTj+yCsaBYvoAKttuUuyGSIMVd83yFtnwHWVxdvBdh7+LAgVyqKdGMMpqoaGeyDuTrnFdcxx
Q=tegdgfdsc/fOUcdw2l0aeg n9jQo7g9nxLn7vgtH4sPtak0HOG12xUyAu09K2Yv8.2KRSTOSHOMZbBZJvZ N3e4fOlcHnH2O&u/0Xt
8Q==

Esta factura es un título valor de acuerdo al art. 774 del C.C. y una vez aceptada declara haber recibido los bienes y servicios a satisfacción.

Representación Gráfica de la Factura de Venta Electrónica.

EJERCITO NACIONAL DE COLOMBIA

ENTRADA DE BIENES
POR CONCEPTO DE: EM Entr.mercancias

Doc. Material
5003450543-2024
MOVIMIENTO: 101

UNIDAD	NIT	CODIGO	ALMACEN	FECHA	CIUDAD
Brigada Contra el Narcotrafico	808001433-1	EBCN	EW02	02.09.2024	Larandia - Caqueta

PROVEEDOR	NIT	CODIGO	No. PEDIDO	DESTINO
JAM LOGISTICAS Y SERVICIOS SAS	0901044158		4200343144	CCON3

TRAZABILIDAD: CONTRAT/044-2024 / ACTA REC SATISFA / 2024869010224006 01.09.24 / RM. SP. LAGUNA ALBER MAURICIO

MATNR	LOTE/UBIC	EQUIPO	No.PARTE	DESCRIPCION	IMPUTACN./SERIE	CANT	UD	VR.UNITARIO	VR.TOTAL
1304169	CCON3 ASEO		BOLSAS DE BASURA						
	01A01A01A	30,00	C/U	5.427,00	162.809,85				
	01A01A01A								
1745533	CCON3 ASEO		BOLSA DE BASURA C						
	01A01A01A	29,00	C/U	6.175,01	179.075,15				
	01A01A01A								
1019113	CCON3 ASEO		ESPONJA ABRASIVA						
	01A01A01A	75,00	C/U	1.440,00	107.999,64				
	01A01A01A								
1616591	CCON3 ASEO		DISPENSADORES PAR						
	01A01A01A	13,00	C/U	29.942,99	389.258,92				
	01A01A01A								
1328490	CCON3 ASEO		DISPENSADOR DE TO						
	01A01A01A	5,00	C/U	43.042,01	215.210,07				
	01A01A01A								
1269137	CCON3 ASEO		CANECAS PLASTICA						
	01A01A01A	2,00	C/U	56.143,04	112.286,07				
	01A01A01A								
1323955	CCON3 ASEO		CANECA PARA BASUR						
	01A01A01A	7,00	C/U	46.785,00	327.495,03				
	01A01A01A								
1481670	CCON3 ASEO		CHURRASCO BANO CO						
	01A01A01A	10,00	C/U	5.802,05	58.020,47				
	01A01A01A								

Laguna A. Mauricio
Suboficial de Ejercito
CM 2230577

TOTALES 4.491.472,00

MONTO: CUATRO MILLONES CUATROCIENTOS NOVENTA Y UN MIL CUATROCIENTOS SETENTA Y DOS PESOS CON- CERO /100 M.CTE

SV. HINCAPIE LOPEZ ROBIN ADOLFO
Suboficial Bienes y Servicios BASCN

RECIBI
SP. LAGUNA ALBER MAURICIO
ALMACENISTA

MY. JOHN NEIDER OROZCO GOMEZ
Ejecutivo y 2do Comandante Batallón de Apoyo y Servicios Contra el Narcotráfico

POST-FIRMA

EJERCITO NACIONAL DE COLOMBIA	ENTRADA DE BIENES POR CONCEPTO DE: EM Entr.mercancias	Doc. Material 5003450543-2024 MOVIMIENTO: 101

MATNR	LOTE	EQUIPO	No.PARTE	DESCRIPCION	IMPUTACN./SERIE	CANT	UD	VR.UNITARIO	VR.TOTAL
1367775	CCON3 ASEO 01A01A01A 01A01A01A	20,00		BASTAILLO METALIC C/U	12.913,00			258.259,99	
1373541	CCON3 ASEO 01A01A01A 01A01A01A	40,00		ESCOBA SUAVE C/U	10.105,00			606.300,24	
1369578	CCON3 ASEO 01A01A01A 01A01A01A	60,00		TRAPERO EN ALGODO C/U	11.228,99			673.739,68	
1330207	CCON3 ASEO 01A01A01A 01A01A01A	20,00		HARAGAN COMPLETO C/U	24.000,00			480.000,07	
1376038	CCON3 ASEO 01A01A01A 01A01A01A	10,00		HARAGAN BANDA GOM UN	11.429,00			565.721,91	
1376414	CCON3 ASEO 01A01A01A 01A01A01A	15,00		PLUMERO PARA LIMP C/U	11.228,99			168.434,92	
1311594	CCON3 ASEO 01A01A01A 01A01A01A	10,00		CEPILLO LIMPIADOR C/U	18.686,06			186.859,99	

Scanned
CamSc

JERCITO NACIONAL DE COLOMBIA	ENTRADA DE BIENES POR CONCEPTO DE: EM Entr.mercancias	Doc. Material 5003450542-2024 MOVIMIENTO: 101

UNIDAD	NIT	CODIGO	ALMACEN	FECHA	CIUDAD
Brigada Contra el Narcotrafico	808001433-1	EBCN	EW02	02.09.2024	Larandia - Caqueta

PROVEEDOR	NIT	CODIGO	No. PEDIDO	DESTINO
JAM LOGISTICAS Y SERVICIOS SAS	0901044158		4200343143	FUTCO

TRAZABILIDAD: CONTRAT/044-2024 / ACTA REC SATISFA / 2024869010224006 01.09.24 / RM. SP. LAGUNA ALBER MAURICIO

MATNR	LOTE/UBIC	EQUIPO	No.PARTE	DESCRIPCION	IMPUTACN./SERIE	CANT	UD	VR.UNITARIO	VR.TOTAL
1745533	FUTCO2 ASE		BOLSA DE BASURA C						
	01A01A01A	315,00	C/U	6.175,01	1.945.126,44				
	01A01A01A								
1269137	FUTCO2 ASE		CANECAS PLASTICA						
	01A01A01A	8,00	C/U	56.143,00	449.141,99				
	01A01A01A								
1439098	FUTCO2 ASE		LIMPION EN TOALLA						
	01A01A01A	11,00	C/U	13.281,00	146.090,95				
	01A01A01A								
1445835	FUTCO2 ASE		BAÑO ABSORVENTE M						
	01A01A01A	15,00	C/U	9.770,99	146.564,92				
	01A01A01A								
1481670	FUTCO2 ASE		CHURRASCO BANO CO						
	01A01A01A	20,00	C/U	5.802,00	116.039,99				
	01A01A01A								
1347375	FUTCO2 ASE		RASTRILLO METALIC						
	01A01A01A	44,00	C/U	12.913,00	568.171,97				
	01A01A01A								
1277541	FUTCO2 ASE		ESCOBA SUAVE						
	01A01A01A	30,00	C/U	10.105,00	303.150,12				
	01A01A01A								
1423500	FUTCO2 ASE		CEPILLO DE PISO C						
	01A01A01A	5,00	C/U	11.373,71	56.868,55				
	01A01A01A								

TOTALES 4.711.252,00

MONTO: CUATRO MILLONES SETECIENTOS ONCE MIL DOSCIENTOS CINCUENTA Y DOS PESOS CON CERO /100 M.CTE

SV. HINCAPIE LOPEZ ROBIN ADOLFO
Suboficial Bienes y Servicios BASON

RECIBI

ALBERTO MAURICIO
ALMACENISTA
POST-FIRMA
ALBELAGU

MY. JOHN NEIDER OROZCO GOMEZ
Ejecutivo y 2do Comandante Batallón de Apoyo y Servicios Contra el Narcotráfico

EJERCITO NACIONAL DE COLOMBIA

ENTRADA DE BIENES
POR CONCEPTO DE: EM Entr.mercancias

Doc. Material
5003450542-2024
MOVIMIENTO: 101

MATNR	LOTE	EQUIPO	No.PARTE	DESCRIPCION	IMPUTACN./SERIE	CANT	UD	VR.UNITARIO	VR.TOTAL
[illegible]	FUTCOL ASE		CEPILLO DE PISO C						
	DIADIADIA	10,00	C/U	17.547,00	175.470,02				
	DIADIADIA								
[illegible]	FUTCOL ASE		CEPILLO INDUSTRIA						
	DIADIADIA	10,00	C/U	20.585,00	205.850,01				
	DIADIADIA								
[illegible]	FUTCOL ASE		BALDE ESPRIMIDOR						
	DIADIADIA	5,00	C/U	52.381,00	261.905,02				
	DIADIADIA								
[illegible]	FUTCOL ASE		TRAPERO EN ALGODO						
	DIADIADIA	30,00	C/U	11.228,99	336.869,83				
	DIADIADIA								

SV. MARCABE LOPEZ RODRIGUEZ
Fecha: 12.09.2024 Oficial Operativo Batallon BASOM

SP. LAGUNA ALBER MAURICIO
ALBELAGU

MY. JOHN NEIDER OROZCO GOMEZ
Ejecutivo y 2do Comandante Batallon de Apoyo y Servicios Contra el Narcotrafico

Scanned
CamSc

EJERCITO NACIONAL DE COLOMBIA

ENTRADA DE BIENES
POR CONCEPTO DE: EM Entr.mercancias

Doc. Material
5003450540-2024
MOVIMIENTO: 101

UNIDAD	NIT	CODIGO	ALMACEN	FECHA	CIUDAD
Brigada Contra el Narcotrafico	808001433-1	EBCN	EW02	02.09.2024	Larandia - Caqueta

PROVEEDOR	NIT	CODIGO	No. PEDIDO	DESTINO
JAM LOGISTICAS Y SERVICIOS SAS	0901044158		4200343141	FUTCO

TRAZABILIDAD: CONTRAT/044-2024 / ACTA REC SATISFA / 2024869010224006 01.09.24 / RM. SP. LAGUNA ALBER MAURICIO

MATNR	LOTE/UBIC	EQUIPO	No.PARTE	DESCRIPCION	IMPUTACN./SERIE	CANT	UD	VR.UNITARIO	VR.TOTAL
1455148	FUTCO ASEO		CHUPA PARA SANITA						
	01A01A01A	2,00	C/U	13.904,00	27.807,99				
	01A01A01A								
1397073	FUTCO ASEO		GUANTES TIPO DOME						
	01A01A01A	2,00	C/U	9.081,00	18.161,99				
	01A01A01A								
1308564	FUTCO ASEO		BOLSA 50X70 CM CA						
	01A01A01A	4,00	C/U	3.556,01	14.224,02				
	01A01A01A								
1249155	FUTCO ASEO		BOLSA BASURA GRAN						
	01A01A01A	15,00	C/U	9.392,00	140.880,05				
	01A01A01A								
1745533	FUTCO ASEO		BOLSA DE BASURA C						
	01A01A01A	15,00	C/U	6.175,01	92.625,08				
	01A01A01A								
1678768	FUTCO ASEO		BALDE PLASTICO PO						
	01A01A01A	3,00	C/U	12.164,00	36.492,00				
	01A01A01A								
1650647	FUTCO ASEO		RECOGEDOR						
	01A01A01A	3,00	C/U	11.591,00	34.773,01				
	01A01A01A								
1269137	FUTCO ASEO		CANECAS PLASTICA						
	01A01A01A	3,00	C/U	56.143,00	168.428,99				
	01A01A01A								

Laguna A. Mauricio
Suboficial Logística
CM 2290277

TOTALES **1.598.549,00**

MONTO: UN MILLON QUINIENTOS NOVENTA Y OCHO MIL QUINIENTOS CUARENTA Y NUEVE PESOS CON CERO /100 M.CTE

SV HILCAPIE LOPEZ ROBIN ADOLFO
Suboficial Bienes y Servicios BASCN

RECIBI

SP LAGUNA ALBER MAURICIO
ALMACENISTA
POST-FIRMA
ALBELAGU

MY JOHN NEIDER OROZCO GOMEZ
Ejecutivo y 2do Comandante Batallón de Apoyo y Servicios Contra el Narcotráfico

Scanned
CamSc

EJERCITO NACIONAL DE COLOMBIA	ENTRADA DE BIENES POR CONCEPTO DE: EM Entr.mercancias	Doc. Material 5003450540-2024 MOVIMIENTO: 101

MATNR	LOTE	EQUIPO	No.PARTE	DESCRIPCION	IMPUTACN./SERIE	CANT	UD	VR.UNITARIO	VR.TOTAL
1064650	FUTCO ASEO 01A01A01A 01A01A01A	3,00	BAYETILLA BLANCA M	14.113,00	42.338,99				
1439698	FUTCO ASEO 01A01A01A 01A01A01A	3,00	LIMPION EN TORALLA C/U	13.281,00	39.842,99				
1449835	FUTCO ASEO 01A01A01A 01A01A01A	3,00	PAÑO ABSORVENTE M C/U	9.770,99	29.312,98				
1481670	FUTCO ASEO 01A01A01A 01A01A01A	10,00	CHURRASCO BANO CO C/U	5.802,00	58.020,00				
1347375	FUTCO ASEO 01A01A01A 01A01A01A	6,00	NASTRILLO METALIC C/U	12.912,98	77.477,85				
1273541	FUTCO ASEO 01A01A01A 01A01A01A	7,00	ESCOBA SUAVE C/U	10.105,00	70.735,03				
1423500	FUTCO ASEO 01A01A01A 01A01A01A	4,00	CEPILLO DE PISO C C/U	11.374,00	45.495,98				
1742756	FUTCO ASEO 01A01A01A 01A01A01A	5,00	CEPILLO DE PISO C C/U	17.546,99	87.734,95				
1032444	FUTCO ASEO 01A01A01A 01A01A01A	6,00	CEPILLO INDUSTRIA C/U	20.585,01	123.510,08				
1202620	FUTCO ASEO 01A01A01A 01A01A01A	5,00	GUANTE LATEX MAT. PAR	5.802,00	29.010,00				
1102530	FUTCO ASEO 01A01A01A 01A01A01A	5,00	TRAPERO SIN CABO C/U	17.029,99	85.149,97				
1619376	FUTCO ASEO 01A01A01A 01A01A01A	4,00	BALDE ESPRIMIDOR C/U	52.381,00	209.524,01				
1348538	FUTCO ASEO 01A01A01A 01A01A01A	5,00	TRAPERO EN ALGODO C/U	11.228,99	56.144,97				

Scanned
CamSc

EJERCITO NACIONAL DE COLOMBIA	ENTRADA DE BIENES POR CONCEPTO DE: EM Entr.mercancias	Doc. Material 5003450540-2024 MOVIMIENTO: 101

MATNR	LOTE	EQUIPO	No.PARTE	DESCRIPCION	IMPUTACN./SERIE	CANT	UD	VR.UNITARIO	VR.TOTAL
1797207	FUTCO ASEO		BARAGAN COMPLETO						
	DIADIADIA	2,00	C/U	24.000,01		48.000,02			
	DIADIADIA								
1774039	FUTCO ASEO		BARAGAN BANDA GOM						
	DIADIADIA	2,00	UN	31.429,03		62.858,06			
	DIADIADIA								

Scanned CamSc

EJERCITO NACIONAL DE COLOMBIA

ENTRADA DE BIENES
POR CONCEPTO DE: EM Entr.mercancias

DOC. MATERIAL
5003450534-2024
MOVIMIENTO: 101

UNIDAD	NIT	CODIGO	ALMACEN	FECHA	CIUDAD
Brigada Contra el Narcotrafico	808001433-1	EBCN	EW02	02.09.2024	Larandia - Caqueta

PROVEEDOR	NIT	CODIGO	No. PEDIDO	DESTINO
JAM LOGISTICAS Y SERVICIOS SAS	0901044158		4200343138	BRCNAI

TRAZABILIDAD: CONTRAT/044-2024 / ACTA REC SATISFA / 2024869010224006 01.09.24 / RM. SP. LAGUNA ALBER MAURICIO

MATNR	LOTE/UBIC	EQUIPO	No.PARTE	DESCRIPCION	IMPUTACN./SERIE	CANT	UD	VR.UNITARIO	VR.TOTAL
1659149	BRCNA ASEO 01A01A01A 01A01A01A	2,00	CHUPA PARA SANITA C/U	13.904,00	27.807,99				
1347073	BRCNA ASEO 01A01A01A 01A01A01A	2,00	GUANTES TIPO DOME C/U	9.081,00	18.161,99				
1308566	BRCNA ASEO 01A01A01A 01A01A01A	3,00	BOLSA 50X70 CM CA C/U	3.556,01	10.668,02				
1513596	BRCNA ASEO 01A01A01A 01A01A01A	5,00	BOLSA 40 X 60 PAQ C/U	8.169,00	40.845,02				
1249155	BRCNA ASEO 01A01A01A 01A01A01A	5,00	BOLSA BASURA GRAN C/U	9.392,00	46.960,02				
1304169	BRCNA ASEO 01A01A01A 01A01A01A	5,00	BOLSAS DE BASURA C/U	5.427,00	27.134,98				
1745533	BRCNA ASEO 01A01A01A 01A01A01A	5,00	BOLSA DE BASURA C C/U	6.174,99	30.874,97				
1725116	BRCNA ASEO 01A01A01A 01A01A01A	5,00	BOLSA VERDE DE 80 PK	4.305,00	21.525,02				

Laguna A. Mauricio
C.C. 1230677

TOTALES 3.076.563,00

MONTO: TRES MILLONES SETENTA Y SEIS MIL QUINIENTOS SESENTA Y TRES PESOS CON CERO /100 M.CTE

SV HINCAPIE LOPEZ ROBIN ADOLFO
Suboficial Bienes y Servicios BASCN

RECIBI
ALBER MAURICIO
ALMACENISTA
POST-FIRMA
ALBELAGU

MY JOHN NEIDER OROZCO GOMEZ
Ejecutivo y 2do Comandante Batallón de Apoyo y Servicios Contra el Narcotrafico

Fecha: 12.09.2024 09:34:49

Scanned with CamScanner

EJERCITO NACIONAL DE COLOMBIA	ENTRADA DE BIENES POR CONCEPTO DE: EM Entr.mercancias	Doc. Material 5003450536-2024 MOVIMIENTO: 101

MATNR	LOTE	EQUIPO	No.PARTE	DESCRIPCION	IMPUTACN./SERIE	CANT	UD	VR.UNITARIO	VR.TOTAL
1367026	BRCNA ASEO		BOLSA BASURA COLO						
	01A01A01A	5,00	C/U	2.994,00	14.970,02				
	01A01A01A								
1745532	BRCNA ASEO		BOLSA BASURA COLO						
	01A01A01A	3,00	C/U	5.802,00	17.406,00				
	01A01A01A								
1745531	BRCNA ASEO		BOLSA BASURA COLO						
	01A01A01A	4,00	C/U	13.683,00	54.732,00				
	01A01A01A								
1678768	BRCNA ASEO		BALDE PLASTICO PO						
	01A01A01A	4,00	C/U	12.164,03	48.656,01				
	01A01A01A								
1019113	BRCNA ASEO		ESPONJA ABRASIVA						
	01A01A01A	4,00	C/U	1.440,00	5.759,98				
	01A01A01A								
1650647	BRCNA ASEO		RECOGEDOR						
	01A01A01A	4,00	C/U	11.591,04	46.364,16				
	01A01A01A								
1269137	BRCNA ASEO		CANECAS PLASTICA						
	01A01A01A	4,00	C/U	18.857,00	75.428,01				
	01A01A01A								
1324690	BRCNA ASEO		CANECA PLASTICA						
	01A01A01A	4,00	C/U	15.000,00	59.999,99				
	01A01A01A								
1616591	BRCNA ASEO		DISPENSADORES PAR						
	01A01A01A	3,00	C/U	29.942,97	89.828,91				
	01A01A01A								
1328450	BRCNA ASEO		DISPENSADOR DE TO						
	01A01A01A	3,00	C/U	43.042,01	129.126,04				
	01A01A01A								
1269137	BRCNA ASEO		CANECAS PLASTICA						
	01A01A01A	3,00	C/U	56.143,00	168.428,99				
	01A01A01A								
1323955	BRCNA ASEO		CANECA PARA BASUR						
	01A01A01A	2,00	C/U	46.765,01	93.530,01				
	01A01A01A								
1086850	BRCNA ASEO		BAYETILLA BLANCA						
	01A01A01A	4,00	M	14.113,00	56.451,98				
	01A01A01A								

Scanned
CamSc

EJERCITO NACIONAL DE COLOMBIA	ENTRADA DE BIENES POR CONCEPTO DE: EM Entr.mercancias	Doc. Material 5003450536-2024 MOVIMIENTO: 101

MATNR	LOTE	EQUIPO	No.PARTE	DESCRIPCION	IMPUTACN./SERIE	CANT	UD	VR.UNITARIO	VR.TOTAL
1439898	BRCNA ASEO 01A01A01A 01A01A01A	5,00	LIMPION EN TOALLA C/U	13.281,00	66.404,99				
1302216	BRCNA ASEO 01A01A01A 01A01A01A	5,00	PAÑO DE LIMPIEZA KG	6.737,01	33.685,03				
1649635	BRCNA ASEO 01A01A01A 01A01A01A	5,00	PAÑO ABSORVENTE M C/U	9.770,99	48.854,97				
1481670	BRCNA ASEO 01A01A01A 01A01A01A	4,00	CHURRASCO BANO CO C/U	5.802,00	23.208,00				
1347375	BRCNA ASEO 01A01A01A 01A01A01A	4,00	RASTRILLO METALIC C/U	12.913,00	51.652,00				
1273541	BRCNA ASEO 01A01A01A 01A01A01A	5,00	ESCOBA SUAVE C/U	10.105,00	50.525,02				
1753874	BRCNA ASEO 01A01A01A 01A01A01A	6,00	ESCOBA SEMI DURA C/U	8.983,00	53.898,00				
1742756	BRCNA ASEO 01A01A01A 01A01A01A	5,00	CEPILLO DE PISO C C/U	17.547,00	87.735,01				
1032444	BRCNA ASEO 01A01A01A 01A01A01A	5,00	CEPILLO INDUSTRIA C/U	20.585,00	102.925,00				
1202620	BRCNA ASEO 01A01A01A 01A01A01A	5,00	GUANTE LATEX NAT. PAA	5.802,00	29.010,00				
1482174	BRCNA ASEO 01A01A01A 01A01A01A	5,00	TRAPERO DE FIBRA C/U	27.769,00	138.844,98				
1102530	BRCNA ASEO 01A01A01A 01A01A01A	10,00	TRAPERO SIN CABO C/U	17.030,00	170.299,95				
1619176	BRCNA ASEO 01A01A01A 01A01A01A	10,00	BALDE ESPRIMIDOR C/U	52.381,00	523.810,04				

EJERCITO NACIONAL DE COLOMBIA	ENTRADA DE BIENES POR CONCEPTO DE: EM Entr.mercancias	Doc. Material 5003450536-2024 MOVIMIENTO: 101

MATNR	LOTE	EQUIPO	No.PARTE	DESCRIPCION	IMPUTACN./SERIE	CANT	UD	VR.UNITARIO	VR.TOTAL
1348539	BRCNA ASEO		TRAPERO EN ALGODO						
	01A01A01A	10,00	C/U	11.229,00	112.289,95				
	01A01A01A								
1330227	BRCNA ASEO		HARAGAN COMPLETO						
	01A01A01A	8,00	C/U	24.000,00	192.000,03				
	01A01A01A								
1776038	BRCNA ASEO		HARAGAN BANDA GOM						
	01A01A01A	5,00	UN	31.428,99	157.144,97				
	01A01A01A								
1778434	BRCNA ASEO		PLUMERO PARA LIMP						
	01A01A01A	5,00	C/U	11.228,99	56.144,97				
	01A01A01A								
1311594	BRCNA ASEO		CEPILLO LIMPIADOR						
	01A01A01A	5,00	C/U	18.686,00	93.429,99				
	01A01A01A								

Scanned CamSc

JERCITO NACIONAL DE COLOMBIA

ENTRADA DE BIENES
POR CONCEPTO DE: EN Entr.mercancias

Doc. Material
5003450404-2024
MOVIMIENTO: 101

UNIDAD	NIT	CODIGO	ALMACEN	FECHA	CIUDAD
Brigada Contra el Narcotrafico	808001433-1	EBCN	EW02	02.09.2024	Larandia - Caqueta

PROVEEDOR	NIT	CODIGO	No. PEDIDO	DESTINO
JAM LOGISTICAS Y SERVICIOS SAS	0901044158		4200343123	BACN1

TRAZABILIDAD: CONTRAT/044-2024 / ACTA REC SATISFA / 2024869010224006 01.09.24 / PM. SP. LAGUNA ALBER MAURICIO

MATNR	LOTE/UBIC	EQUIPO	No.PARTE	DESCRIPCION	IMPUTACN./SERIE	CANT	UD	VR.UNITARIO	VR.TOTAL
1459190	BACN1 ASEO		CHUPA PARA SANITA						
		4,00	C/U	13.904,00	55.615,99				
1397073	BACN1 ASEO		GUANTES TIPO DOME						
		4,00	C/U	9.081,00	36.323,99				
1306566	BACN1 ASEO		BOLSA 50X70 CM CA						
		2,00	C/U	3.556,01	7.112,01				
1513596	BACN1 ASEO		BOLSA 40 X 60 PAQ						
		3,00	C/U	8.169,02	24.507,05				
1249155	BACN1 ASEO		BOLSA BASURA GRAN						
		5,00	C/U	9.392,00	46.960,02				
1304169	BACN1 ASEO		BOLSAS DE BASURA						
		5,00	C/U	5.427,00	27.134,98				
1765533	BACN1 ASEO		BOLSA DE BASURA C						
		5,00	C/U	6.175,01	30.875,03				
1367026	BACN1 ASEO		BOLSA BASURA COLO						
		3,00	C/U	2.994,00	8.982,01				

TOTALES 1.595.072,00

MONTO: UN MILLON QUINIENTOS NOVENTA Y CINCO MIL SETENTA Y DOS PESOS CON- CERO CERO 100 M.CTE

SV. HINCAPIE LOPEZ ROBIN ADOLFO
Suboficial Bienes y Servicios BASCN

RECIBI
SP. LAGUNA ALBER MAURICIO
ALMACENISTA
POST-FIRMA
ALBELAGU

MY. JOHN NEIDER OROZCO GOMEZ
Ejecutivo y 2do Comandante Batallón de Apoyo y Servicios Contra el Narcotráfico

Fecha: 12.09.2024 08:37:28

Scanned with CamScanner

EJERCITO NACIONAL DE COLOMBIA	ENTRADA DE BIENES POR CONCEPTO DE: EM Entr.mercancias	Doc. Material 5003450404-2024 MOVIMIENTO: 101

MATNR	LOTE	EQUIPO	No.PARTE	DESCRIPCION	IMPUTACN./SERIE	CANT	UD	VR.UNITARIO	VR.TOTAL
1478764	BACNI ASEO		BALDE PLASTICO PO						
		6,00	C/U	12.164,00	72.984,01				
1630647	BACNI ASEO		RECOGEDOR						
		1,00	C/U	11.591,00	14.771,01				
1769137	BACNI ASEO		CANECAS PLASTICA						
		3,00	C/U	18.857,00	56.571,01				
1416591	BACNI ASEO		DISPENSADORES PAR						
		3,00	C/U	29.942,99	89.828,04				
1329450	BACNI ASEO		DISPENSADOR DE TO						
		1,00	C/U	43.042,00	43.042,00				
1086850	BACNI ASEO		BAYETILLA BLANCA						
		4,00	M	14.111,00	56.451,98				
1439898	BACNI ASEO		LIMPION EN TOALLA						
		4,00	C/U	13.281,00	53.123,98				
1481670	BACNI ASEO		CHURRASCO BANO CO						
		4,00	C/U	5.802,00	23.208,00				
1367375	BACNI ASEO		RASTRILLO METALIC						
		5,00	C/U	12.913,00	64.565,00				
1273542	BACNI ASEO		ESCOBA SUAVE						
		5,00	C/U	10.105,00	50.525,02				
1753874	BACNI ASEO		ESCOBA SEMI DURA						
		5,00	C/U	8.983,00	44.915,00				
1742756	BACNI ASEO		CEPILLO DE PISO C						
		5,00	C/U	17.547,00	87.735,01				
1032444	BACNI ASEO		CEPILLO INDUSTRIA						
		5,00	C/U	20.585,00	102.925,00				

Scanned CamSc

EJERCITO NACIONAL DE COLOMBIA	ENTRADA DE BIENES POR CONCEPTO DE: EM Entr.mercancias	Doc. Material 5003450404-2024 MOVIMIENTO: 101

MATNR	LOTE	EQUIPO	No.PARTE	DESCRIPCION	IMPUTACN./SERIE	CANT	UD	VR.UNITARIO	VR.TOTAL
1201620	BACN1 ASEO	5,00	GUANTE LATEX NAT. PAR	5.802,00	29.010,00				
1482174	BACN1 ASEO	5,00	TRAPERO DE FIBRA C/U	27.769,00	138.844,98				
1102930	BACN1 ASEO	5,00	TRAPERO SIN CABO C/U	17.029,99	85.149,97				
1619376	BACN1 ASEO	2,00	BALDE ESPRIMIDOR C/U	52.381,01	104.762,01				
1776038	BACN1 ASEO	4,00	NARAGAN BANDA GOM UN	31.429,00	125.715,99				
1311594	BACN1 ASEO	5,00	CEPILLO LIMPIADOR C/U	18.686,00	93.429,99				

Scanned
CamSc

EJERCITO NACIONAL DE COLOMBIA

ENTRADA DE BIENES
POR CONCEPTO DE: EM Entr.mercancias

Doc. Material
5003450413-2024
MOVIMIENTO: 101

UNIDAD	NIT	CODIGO	ALMACEN	FECHA	CIUDAD
Brigada Contra el Narcotrafico	8080001433-1	EBCN	EW02	02.09.2024	Larandia - Caqueta

PROVEEDOR	NIT	CODIGO	No. PEDIDO	DESTINO
JAM LOGISTICAS Y SERVICIOS SAS	0901044158		4200343124	BACN2

TRAZABILIDAD: CONTRAT/044-2024 / ACTA REC SATISFA / 2024869010224006 01.09.24 / PM. SP. LAGUNA ALBER MAURICIO

MATNR	LOTE/UBIC	EQUIPO	No.PARTE	DESCRIPCION	IMPUTACN./SERIE	CANT	UD	VR.UNITARIO	VR.TOTAL
1459146	BACN2 ASEO		CHUPA PARA SANITA						
	01A01A01A	4,00	C/U	13.904,00	55.615,98				
	01A01A01A								
1397073	BACN2 ASEO		GUANTES TIPO DOMI						
	01A01A01A	4,00	C/U	9.081,00	36.323,99				
	01A01A01A								
1306566	BACN2 ASEO		BOLSA 50X70 CM CA						
	01A01A01A	3,00	C/U	3.556,01	10.668,02				
	01A01A01A								
1913596	BACN2 ASEO		BOLSA 40 X 60 PAQ						
	01A01A01A	4,00	C/U	8.169,03	32.676,11				
	01A01A01A								
1249155	BACN2 ASEO		BOLSA BASURA GRAN						
	01A01A01A	4,00	C/U	9.392,00	37.568,01				
	01A01A01A								
1304169	BACN2 ASEO		BOLSAS DE BASURA						
	01A01A01A	4,00	C/U	5.427,00	21.707,98				
	01A01A01A								
1745532	BACN2 ASEO		BOLSA BASURA COLO						
		6,00	C/U	5.802,00	34.812,00				
1019113	BACN2 ASEO		ESPONJA ABRASIVA						
		6,00	C/U	1.440,00	8.639,97				

Laguna A. Mauricio

TOTALES 1.599.641,00

MONTO: UN MILLON QUINIENTOS NOVENTA Y NUEVE MIL SEISCIENTOS CUARENTA Y UN PESOS CON- CERO /100 M.CTE

SV. HINCAPIE LOPEZ ROBIN ADOLFO
Suboficial Bienes y Servicios BASCN

RECIBI
SP. LAGUNA ALBER MAURICIO
ALMACENISTA
POST-FIRMA
ALBELAGU

MY. JOHN NEIDER OROZCO GOMEZ
Ejecutivo y 2do Comandante Batallon de Apoyo y Servicios Contra el Narcotráfico

EJERCITO NACIONAL DE COLOMBIA	ENTRADA DE BIENES POR CONCEPTO DE: EM Entr.mercancias	Doc. Material 5003450413-2024 MOVIMIENTO: 101

MATNR	LOTE	EQUIPO	No.PARTE	DESCRIPCION	IMPUTACN./SERIE	CANT	UD	VR.UNITARIO	VR.TOTAL
1497647	BACNI ASEO DIARIADIA DIARIADIA	4,00	RECOGEDOR C/U	11.591,01	69.546,03				
1744137	BACNI ASEO DIARIADIA DIARIADIA	4,77	CANECAS PLASTICA C/U	19.857,00	113.142,01				
1744137	BACNI ASEO DIARIADIA DIARIADIA	2,00	CANECAS PLASTICA C/U	56.144,00	112.288,00				
1700850	BACNI ASEO DIARIADIA DIARIADIA	3,00	BAYETILLA BLANCA M	14.113,00	42.338,99				
1819498	BACNI ASEO DIARIADIA DIARIADIA	2,00	LIMPION EN TOALLA C/U	13.281,00	26.561,99				
1900218	BACNI ASEO	2,00	PAÑO DE LIMPIEZA ND	6.737,00	13.473,99				
1449831	BACNI ASEO	3,00	PAÑO ABSORVENTE M C/U	9.770,99	29.312,98				
1481672	BACNI ASEO DIARIADIA DIARIADIA	4,00	CHURRASCO BANO CO C/U	5.802,00	23.208,00				
1347375	BACNI ASEO DIARIADIA DIARIADIA	4,00	RASTRILLO METALIC C/U	12.913,00	51.652,00				
1773141	BACNI ASEO DIARIADIA DIARIADIA	4,00	ESCOBA SUAVE C/U	10.105,01	40.420,02				
1753874	BACNI ASEO DIARIADIA DIARIADIA	4,00	ESCOBA SEMI DURA C/U	8.983,00	35.932,00				
1471500	BACNI ASEO	4,00	CEPILLO DE PISO C C/U	11.374,00	65.495,98				
1782756	BACNI ASEO DIARIADIA DIARIADIA	5,00	CEPILLO DE PISO C C/U	17.547,00	87.735,01				

Scanned
CamSc

EJERCITO NACIONAL DE COLOMBIA	ENTRADA DE BIENES POR CONCEPTO DE: EN Entr.mercancias	Doc. Material 5003450413-2024 MOVIMIENTO: 101

MATNR	LOTE	EQUIPO	No.PARTE	DESCRIPCION	IMPUTACN./SERIE	CANT	UD	VR.UNITARIO	VR TOTAL
1377444	BACNI ASEO		CEPILLO INDUSTRIA						
	DIARIADIA	5,00	C/U	28.585,00	142.925,00				
	DIARIADIA								
1207410	BACNI ASEO		GUANTE LATEX NAT.						
	DIARIADIA	5,00	PAR	5.802,00	29.010,00				
	DIARIADIA								
1472174	BACNI ASEO		TRAPERO DE FIBRA						
	DIARIADIA	5,00	C/U	27.769,00	138.844,99				
	DIARIADIA								
1202530	BACNI ASEO		TRAPERO SIN CABO						
	DIARIADIA	5,00	C/U	17.029,99	85.149,97				
	DIARIADIA								
1419376	BACNI ASEO		BALDE ESPRIMIDOR						
	DIARIADIA	2,00	C/U	52.381,01	104.762,01				
	DIARIADIA								
1346538	BACNI ASEO		TRAPERO EN ALGODO						
		8,00	C/U	11.229,00	83.831,96				
1330207	BACNI ASEO		HARAGAN COMPLETO						
		5,00	C/U	24.000,00	120.000,02				

Scanned CamSc

EJERCITO NACIONAL DE COLOMBIA

ENTRADA DE BIENES
POR CONCEPTO DE: EM Entr.mercancias

Doc. Material
5003450476-2024
MOVIMIENTO: 101

UNIDAD	NIT	CODIGO	ALMACEN	FECHA	CIUDAD
Brigada Contra el Narcotrafico	808001433-1	EBCN	EW02	02.09.2024	Larandia - Caqueta

PROVEEDOR	NIT	CODIGO	No. PEDIDO	DESTINO
JAM LOGISTICAS Y SERVICIOS SAS	0901044158		4200343127	BACN3

TRAZABILIDAD: CONTRAT/044-2024 / ACTA REC SATISFA / 2024869010224006 01.09.24 / RM. SP. LAGUNA ALBER MAURICIO

MATNR	LOTE/UBIC	EQUIPO	No.PARTE	DESCRIPCION	IMPUTACN./SERIE	CANT	UD	VR.UNITARIO	VR.TOTAL
1481940	BACN3 ASEO	4,00	PAPEL HIGIENICO D RO	21.194,00	84.775,98				
1073551	BACN3 ASEO	2,00	PAPEL HIGIENICO B RO	43.600,01	87.200,01				
1365330	BACN3 ASEO	2,00	TOALLA DE MANO DO PK	43.042,01	86.084,01				
1302612	BACN3 ASEO	2,00	TOALLA PAPEL MANO RO	43.600,01	87.200,01				
1516469	BACN3 ASEO	5,00	TOALLA MANOS FAMI C/U	6.550,00	32.749,99				
1022279	BACN3 ASEO	25,00	VARSOL GLN	1.422,20	35.555,00				
1227776	BACN3 ASEO	3,00	VARSOL POR 3785 C C/U	37.428,00	112.284,00				
1922537	BACN3 ASEO	5,00	ACIDO MURIATICO CN	5.614,00	28.070,02				

TOTALES 3.800.075,00

MONTO: TRES MILLONES OCHOCIENTOS MIL SETENTA Y CINCO PESOS CON- CERO 7100 M/CTE

SV. HINCAPIE LOPEZ ROBIN ADOLFO
Suboficial Bienes y Servicios BASCN

RECIBI
SP. LAGUNA ALBER MAURICIO
ALMACENISTA
POST-FIRMA
ALBELAGU

MY. JOHN NEIDER OROZCO GOMEZ
Ejecutivo y 2do Comandante Batallón de Apoyo y Servicios Contra el Narcotráfico

Fecha: 12.09.2024 09:12:13

Scanned with CamScanner

EJERCITO NACIONAL DE COLOMBIA

ENTRADA DE BIENES
POR CONCEPTO DE: EM Entr.mercancias

Doc. Material
5003450476-2024
MOVIMIENTO: 101

MATNR	LOTE	EQUIPO	No.PARTE	DESCRIPCION	IMPUTACN./SERIE	CANT	UD	VR.UNITARIO	VR. TOTAL
[illegible]	BACN3 ASEO		ACIDO MURIATICO						
		10,00	C/U	13.099,00		130.999,96			
[illegible]	BACN3 ASEO		CREOLINA 500 CC						
		5,00	C/U	11.427,00		57.134,99			
[illegible]	BACN3 ASEO		CREOLINA						
		8,00	VI	38.456,00		307.464,01			
[illegible]	BACN3 ASEO		GEL COAT ISO INCO						
		5,00	E/U	6.924,00		34.620,02			
[illegible]	BACN3 ASEO		INSECTICIDA ORGAN						
		4,00	C/U	32.256,00		129.024,00			
[illegible]	BACN3 ASEO		ACIDO DESMANCHADO						
		3,00	C/U	18.714,00		56.142,00			
[illegible]	BACN3 ASEO		LIMPIADOR MULTIPR						
		3,00	C/U	4.865,01		14.595,02			
[illegible]	BACN3 ASEO		JABON MULTIUSOS						
		3,00	CN	11.228,99		33.686,98			
[illegible]	BACN3 ASEO		REPUESTO AMBIENTA						
		3,00	C/U	19.200,00		57.599,99			
[illegible]	BACN3 ASEO		AMBIENTADOR EN AE						
		3,00	C/U	20.585,00		61.755,00			
[illegible]	BACN3 ASEO		REPUESTO AMBIENTA						
		4,00	C/U	16.842,00		67.367,99			
[illegible]	BACN3 ASEO		PASTILLA TANQUE P						
		4,00	C/U	11.229,00		44.915,98			
[illegible]	BACN3 ASEO		BLANQUEADOR DE 38						
		4,00	C/U	9.170,00		36.679,99			

Scanned
CamSc

MATNR	LOTE	EQUIPO	No.PARTE	DESCRIPCION	IMPUTACN./SERIE	CANT	UD	VR.UNITARIO	VR.TOTAL
1271204	BACN3 ASEO		CERA POLIMERICA						
		5,00	C/U	36.466,00	184.499,98				
1419162	BACN3 ASEO		DETERGENTE EN POL						
		4,00	BU	51.100,01	204.800,02				
1746192	BACN3 ASEO		JABON PARA MANOS						
		5,00	GLN	4.305,00	21.525,02				
1599510	BACN3 ASEO		CLEANING COMPOUND						
		5,00	GLN	14.784,00	73.920,00				
1481008	BACN3 ASEO		LIQUIDO LIMPIAVID						
		5,00	GLN	8.000,00	40.000,01				
1439880	BACN3 ASEO		LUSTRAMUEBLE LIQU						
		4,00	VI	10.105,01	40.420,02				
1572404	BACN3 ASEO		DESENGRASANTE						
		3,00	CTO	18.305,00	54.914,99				
1459148	BACN3 ASEO		CHUPA PARA BANITA						
	01A01A01A	6,00	C/U	13.904,00	83.423,97				
	01A01A01A								
1397073	BACN3 ASEO		GUANTES TIPO DOME						
	01A01A01A	2,00	C/U	9.081,00	18.161,99				
	01A01A01A								
1306566	BACN3 ASEO		BOLSA 53X70 CM CA						
	01A01A01A	4,00	C/U	3.556,01	14.224,02				
	01A01A01A								
1513596	BACN3 ASEO		BOLSA 40 X 60 PAQ						
	01A01A01A	3,00	C/U	8.169,00	24.507,01				
	01A01A01A								
1249155	BACN3 ASEO		BOLSA BASURA GRAN						
	01A01A01A	3,00	C/U	9.392,00	28.176,01				
	01A01A01A								
1304169	BACN3 ASEO		BOLSAS DE BASURA						
	01A01A01A	3,00	C/U	5.427,00	16.280,99				
	01A01A01A								

EJERCITO NACIONAL DE COLOMBIA	ENTRADA DE BIENES POR CONCEPTO DE: EM Entr.mercancias	Doc. Material 5003450476-2024 MOVIMIENTO: 101

MATNR	LOTE	EQUIPO	No.PARTE	DESCRIPCION	IMPUTACN./SERIE	CANT	UD	VR.UNITARIO	VR.TOTAL
1745533	BACN3 ASEO		BOLSA DE BASURA C						
	01A01A01A	5,00	C/U	6.175,01	30.875,03				
	01A01A01A								
1367024	BACN3 ASEO		BOLSA BASURA COLO						
	01A01A01A	5,00	C/U	2.994,00	14.970,02				
	01A01A01A								
1678769	BACN3 ASEO		BALDE PLASTICO PO						
	01A01A01A	4,00	C/U	12.164,00	48.656,01				
	01A01A01A								
1650647	BACN3 ASEO		RECOGEDOR						
	01A01A01A	4,00	C/U	11.591,01	46.364,02				
	01A01A01A								
1268137	BACN3 ASEO		CANECAS PLASTICA						
	01A01A01A	4,00	C/U	18.857,00	75.428,01				
	01A01A01A								
1614591	BACN3 ASEO		DISPENSADORES PAR						
	01A01A01A	3,00	C/U	29.942,99	89.828,98				
	01A01A01A								
1328450	BACN3 ASEO		DISPENSADOR DE TO						
	01A01A01A	1,00	C/U	43.042,01	43.042,01				
	01A01A01A								
1056850	BACN3 ASEO		BAYETILLA BLANCA						
	01A01A01A	4,00	M	14.113,00	56.451,98				
	01A01A01A								
1439859	BACN3 ASEO		LIMPION EN TOALLA						
	01A01A01A	4,00	C/U	13.281,00	53.123,98				
	01A01A01A								
1401670	BACN3 ASEO		CHUNRASCO BANO CO						
	01A01A01A	4,00	C/U	5.802,00	23.208,00				
	01A01A01A								
1347375	BACN3 ASEO		RASTRILLO METALIC						
	01A01A01A	5,00	C/U	12.913,00	64.565,00				
	01A01A01A								
1271541	BACN3 ASEO		ESCOBA SUAVE						
	01A01A01A	5,00	C/U	10.105,00	50.525,02				
	01A01A01A								
1751674	BACN3 ASEO		ESCOBA SEMI DURA						
	01A01A01A	5,00	C/U	8.983,00	44.915,00				
	01A01A01A								

Scanned
CamSc

EJERCITO NACIONAL DE COLOMBIA

ENTRADA DE BIENES
POR CONCEPTO DE: RM Entr.mercancias

Doc. Material
5003850476-2024
MOVIMIENTO: 101

MATNR	LOTE	EQUIPO	No.PARTE	DESCRIPCION	IMPUTACN./SERIE	CANT	UD	VR.UNITARIO	VR. TOTAL
[illegible]	BACN3 ASEO		CEPILLO DE PISO C						
	DIADIADIA	5,00	C/U	17.487,00	87.435,00				
	DIADIADIA								
[illegible]	BACN3 ASEO		CEPILLO INDUSTRIA						
	DIADIADIA	5,00	C/U	20.585,00	102.925,00				
	DIADIADIA								
[illegible]	BACN3 ASEO		GUANTE LATEX NAT.						
	DIADIADIA	5,00	PAR	5.802,00	29.010,00				
	DIADIADIA								
[illegible]	BACN3 ASEO		TRAPERO DE FIBRA						
	DIADIADIA	5,00	C/U	27.769,00	138.846,00				
	DIADIADIA								
[illegible]	BACN3 ASEO		TRAPERO SIN CABO						
	DIADIADIA	5,00	C/U	17.029,99	85.149,97				
	DIADIADIA								
[illegible]	BACN3 ASEO		BALDE EXPRIMIDOR						
	DIADIADIA	2,00	C/U	52.381,01	104.762,01				
	DIADIADIA								
[illegible]	BACN3 ASEO		RASADOR BARRA GOM						
	DIADIADIA	4,00	UN	31.429,00	125.715,98				
	DIADIADIA								
[illegible]	BACN3 ASEO		CEPILLO LIMPIADOR						
	DIADIADIA	5,00	C/U	18.686,00	93.429,99				
	DIADIADIA								

Scanned with CamScanner

EJERCITO NACIONAL DE COLOMBIA

ENTRADA DE BIENES
POR CONCEPTO DE: EM Entr.mercancias

Doc. Material
5003450479-2024
MOVIMIENTO: 101

UNIDAD	NIT	CODIGO	ALMACEN	FECHA	CIUDAD
Brigada Contra el Narcotrafico	808001433-1	ERCN	EW02	02.09.2024	Larandia - Caqueta

PROVEEDOR	NIT	CODIGO	No. PEDIDO	DESTINO
JAM LOGISTICAS Y SERVICIOS SAS	0901044158		4200363129	BACN4

TRAZABILIDAD: CONTRAT/044-2024 / ACTA REC SATISFA / 2024869010224006 01.09.24 / PM. SP. LAGUNA ALBER MAURICIO

MATNR	LOTE/UBIC	EQUIPO	No.PARTE	DESCRIPCION	IMPUTACN./SERIE	CANT	UD	VR.UNITARIO	VR.TOTAL
1459149	BACN4 ASEO		CHUPA PARA SANITA						
	01A01A01A	1,00	C/U	11.904,00	11.904,00				
	01A01A01A								
1397673	BACN4 ASEO		GUANTES TIPO DOME						
	01A01A01A	1,00	C/U	9.081,00	9.081,00				
	01A01A01A								
1308564	BACN4 ASEO		BOLSA 50X70 CM CA						
	01A01A01A	3,00	C/U	3.556,01	10.668,02				
	01A01A01A								
1513596	BACN4 ASEO		BOLSA 60 X 60 PAQ						
	01A01A01A	1,00	C/U	8.169,00	8.169,00				
	01A01A01A								
1249155	BACN4 ASEO		BOLSA BASURA GRAN						
	01A01A01A	1,00	C/U	9.392,00	9.392,00				
	01A01A01A								
1304169	BACN4 ASEO		BOLSAS DE BASURA						
	01A01A01A	1,00	C/U	5.427,00	5.427,00				
	01A01A01A								
1745533	BACN4 ASEO		BOLSA DE BASURA C						
	01A01A01A	1,00	C/U	6.175,01	6.175,01				
	01A01A01A								
1725116	BACN4 ASEO		BOLSA VERDE DE 80						
		1,00	PR	4.305,00	4.305,00				

TOTALES 1.591.665,00

MONTO: UN MILLÓN QUINIENTOS NOVENTA Y UN MIL SEISCIENTOS SESENTA Y CINCO PESOS CON- CERO /100 M.CTE

RECIBI

SV. HINCAPIE LOPEZ ROBIN ADOLFO
Suboficial Bienes y Servicios BASCN

[illegible] MAURICIO
ALMACENISTA
POST-FIRMA

MY. JOHN NEIDER OROZCO GOMEZ
Ejecutivo y 2do Comandante Batallón de Apoyo y Servicios Contra el Narcotrafico

Scanned CamSc

EJERCITO NACIONAL DE COLOMBIA

ENTRADA DE BIENES
POR CONCEPTO DE: EM Entr.mercancias

Doc. Material
5003450479-2024
MOVIMIENTO: 101

MATNR	LOTE	EQUIPO	No.PARTE	DESCRIPCION	IMPUTACN./SERIE	CANT	UD	VR.UNITARIO	VR.TOTAL
1367024	BACN4 ASEO 01A01A01A 01A01A01A	1,00	BOLSA BASURA COLO C/U	2.994,00	2.994,00				
1745532	BACN4 ASEO 01A01A01A 01A01A01A	3,00	BOLSA BASURA COLO C/U	5.802,00	17.406,00				
1745531	BACN4 ASEO	3,00	BOLSA BASURA COLO C/U	13.683,00	41.049,00				
1678769	BACN4 ASEO 01A01A01A 01A01A01A	2,00	BALDE PLASTICO PO C/U	12.164,00	24.328,00				
2019113	BACN4 ASEO 01A01A01A 01A01A01A	2,00	ESPONJA ABRASIVA C/U	1.440,00	2.879,99				
1650647	BACN4 ASEO 01A01A01A 01A01A01A	2,00	RECOGEDOR C/U	11.591,01	23.182,01				
1249137	BACN4 ASEO 01A01A01A 01A01A01A	2,00	CANECAS PLASTICA C/U	18.857,00	37.714,00				
1324690	BACN4 ASEO	2,00	CANECA PLASTICA C/U	15.000,00	30.000,00				
1616591	BACN4 ASEO 01A01A01A 01A01A01A	1,00	DISPENSADORES PAR C/U	29.942,99	29.942,99				
1326450	BACN4 ASEO 01A01A01A 01A01A01A	1,00	DISPENSADOR DE TO C/U	43.042,00	43.042,00				
1249137	BACN4 ASEO 01A01A01A 01A01A01A	3,00	CANECAS PLASTICA C/U	56.143,00	168.428,99				
1323955	BACN4 ASEO	1,00	CANECA PARA BASUR C/U	46.785,00	46.785,00				
1086850	BACN4 ASEO 01A01A01A 01A01A01A	2,00	BAYETILLA BLANCA M	14.113,02	28.226,04				

EJERCITO NACIONAL DE COLOMBIA	ENTRADA DE BIENES POR CONCEPTO DE: EM Entr.mercancias	Doc. Material 5003450479-2024 MOVIMIENTO: 101

MATNR	LOTE	EQUIPO	No.PARTE	DESCRIPCION	IMPUTACN./SERIE	CANT	UD	VR.UNITARIO	VR.TOTAL
1439899	BACN4 ASEO		LIMPION EN TOALLA						
	01A01A01A	3,00	C/U	11.281,00	19.842,99				
	01A01A01A								
1301716	BACN4 ASEO		PAÑO DE LIMPIEZA						
	01A01A01A	2,00	MG	6.737,02	11.474,04				
	01A01A01A								
1649835	BACN4 ASEO		PAÑO ABSORVENTE M						
	01A01A01A	3,00	C/U	9.778,99	29.312,99				
	01A01A01A								
1481670	BACN4 ASEO		CHURRASCO BARO CO						
	01A01A01A	3,00	C/U	5.802,00	17.406,00				
	01A01A01A								
1347175	BACN4 ASEO		RASTRILLO METALIC						
	01A01A01A	3,00	C/U	12.913,00	38.739,00				
	01A01A01A								
1273541	BACN4 ASEO		ESCOBA SUAVE						
	01A01A01A	3,00	C/U	10.105,00	30.315,01				
	01A01A01A								
1753674	BACN4 ASEO		ESCOBA SEMI DURA						
	01A01A01A	3,00	C/U	8.983,00	26.949,00				
	01A01A01A								
1423500	BACN4 ASEO		CEPILLO DE PISO C						
	01A01A01A	3,00	C/U	11.374,00	34.121,99				
	01A01A01A								
1742756	BACN4 ASEO		CEPILLO DE PISO C						
	01A01A01A	3,00	C/U	17.547,00	52.641,01				
	01A01A01A								
1032444	BACN4 ASEO		CEPILLO INDUSTRIA						
	01A01A01A	3,00	C/U	20.585,00	61.755,00				
	01A01A01A								
1202620	BACN4 ASEO		GUANTE LATEX NAT.						
	01A01A01A	3,00	PAR	5.802,00	17.406,00				
	01A01A01A								
1483174	BACN4 ASEO		TRAPERO DE FIBRA						
	01A01A01A	3,00	C/U	27.769,00	83.306,99				
	01A01A01A								
1102530	BACN4 ASEO		TRAPERO SIN CABO						
	01A01A01A	3,00	C/U	17.029,99	51.089,98				
	01A01A01A								

Scanned CamSc

EJERCITO NACIONAL DE COLOMBIA	ENTRADA DE BIENES POR CONCEPTO DE: EM Ente mercancias	Doc. Material 5003450479-2024 MOVIMIENTO: 101

MATNR	LOTE	EQUIPO	No.PARTE	DESCRIPCION	IMPUTACN./SERIE	CANT	UD	VR.UNITARIO	VR.TOTAL
4[illegible]	BACN4 ASEO		BAJOS ESPRINCHOS						
	DIARIARIA	1,00	C/U	52.381,00	157.143,01				
	DIARIARIA								
1341119	BACN4 ASEO		TRAPERO EN ALGODO						
	DIARIARIA	1,00	C/U	11.229,99	11.899,99				
	DIARIARIA								
1370207	BACN4 ASEO		HARAGAN COMPLETO						
	DIARIARIA	4,00	C/U	24.000,00	96.000,01				
	DIARIARIA								
1376019	BACN4 ASEO		HARAGAN BANDA GOM						
	DIARIARIA	4,00	UN	31.429,00	125.715,99				
	DIARIARIA								
1376834	BACN4 ASEO		PLUMERO PARA LIMP						
		4,00	C/U	11.229,00	44.915,99				
1311594	BACN4 ASEO		CEPILLO LIMPIADOR						
	DIARIARIA	4,00	C/U	18.686,00	74.744,00				
	DIARIARIA								

JERCITO NACIONAL DE COLOMBIA

ENTRADA DE BIENES
POR CONCEPTO DE: EM Entr.mercancias

Doc. Material
5003450511-2024
MOVIMIENTO: 101

UNIDAD	NIT	CODIGO	ALMACEN	FECHA	CIUDAD
Brigada Contra el Narcotrafico	808001433-1	EBCN	EW02	02.09.2024	Larandia - Caqueta

PROVEEDOR	NIT	CODIGO	No. PEDIDO	DESTINO
JAM LOGISTICAS Y SERVICIOS SAS	0901044158		4200343131	BASCN

TRAZABILIDAD: CONTRAT/044-2024 / ACTA REC SATISFA / 2024869010224006 01.09.24 / RM. SP. LAGUNA ALBER MAURICIO

MATNR	LOTE/UBIC	EQUIPO	No.PARTE	DESCRIPCION	IMPUTACN./SERIE	CANT	UD	VR.UNITARIO	VR.TOTAL
1459145	BASCN ASEO 01A01A01A 01A01A01A	2,00		CHUPA PARA BANITA C/U	13.904,00				27.807,99
1367073	BASCN ASEO 01A01A01A 01A01A01A	4,00		GUANTES TIPO DOME C/U	9.081,00				36.323,99
1308566	BASCN ASEO 01A01A01A 01A01A01A	4,00		BOLSA 50X70 CM CA C/U	3.556,01				14.224,02
1513594	BASCN ASEO 01A01A01A 01A01A01A	10,00		BOLSA 40 X 60 PAQ C/U	8.169,01				81.690,05
1745533	BASCN ASEO 01A01A01A 01A01A01A	8,00		BOLSA DE BASURA C C/U	6.175,02				49.400,14
1367028	BASCN ASEO 01A01A01A 01A01A01A	10,00		BOLSA BASURA COLO C/U	2.994,00				29.940,04
1450647	BASCN ASEO 01A01A01A 01A01A01A	5,00		RECOGEDOR C/U	11.591,00				57.955,02
1249137	BASCN ASEO 01A01A01A 01A01A01A	5,00		CANECAS PLASTICA C/U	18.857,00				94.285,01

TOTALES **3.076.068,00**

MONTO: TRES MILLONES SETENTA Y SEIS MIL SESENTA Y OCHO PESOS CON- CERO /100 M.TE

RECIBI

SV HINCAPIE LOPEZ ROBIN ADOLFO
Suboficial Bienes y Servicios BASCN

ALMACENISTA
POST-FIRMA
ALBELAGU

MY JOHN NEIDER OROZCO GOMEZ
Ejecutivo y 2do Comandante Batallón de Apoyo y Servicios Contra el Narcotráfico

Fecha: 12.09.2024 09:26:03

Scanned
CamSc

EJERCITO NACIONAL DE COLOMBIA	ENTRADA DE BIENES POR CONCEPTO DE: EM Entr.mercancias	Doc. Material 5003450511-2024 MOVIMIENTO: 101

MATNR	LOTE	EQUIPO	No.PARTE	DESCRIPCION	IMPUTACN./SERIE	CANT	UD	VR.UNITARIO	VR.TOTAL
1249137	BASCN ASEO		CANECAS PLASTICA						
	01A01A01A	8,00	C/U	56.143,00	449.143,98				
	01A01A01A								
1323955	BASCN ASEO		CANECA PARA BASUR						
	01A01A01A	4,00	C/U	46.785,01	187.140,02				
	01A01A01A								
1048952	BASCN ASEO		BAYETILLA BLANCA						
	01A01A01A	9,00	M	14.113,00	127.016,96				
	01A01A01A								
1302216	BASCN ASEO		PAÑO DE LIMPIEZA						
	01A01A01A	5,00	KG	6.736,99	33.684,97				
	01A01A01A								
1649935	BASCN ASEO		PAÑO ABSORVENTE M						
	01A01A01A	4,00	C/U	9.771,00	39.083,98				
	01A01A01A								
1491670	BASCN ASEO		CHURRASCO BANO CO						
	01A01A01A	6,00	C/U	5.802,00	34.812,00				
	01A01A01A								
1347375	BASCN ASEO		PASTRILLO METALIC						
	01A01A01A	6,00	C/U	12.913,00	77.478,00				
	01A01A01A								
1273541	BASCN ASEO		ESCOBA SUAVE						
	01A01A01A	6,00	C/U	10.105,00	60.630,02				
	01A01A01A								
1759674	BASCN ASEO		ESCOBA SEMI DURA						
	01A01A01A	6,00	C/U	8.983,00	53.898,00				
	01A01A01A								
1742756	BASCN ASEO		CEPILLO DE PISO C						
	01A01A01A	5,00	C/U	17.547,00	87.735,01				
	01A01A01A								
1032444	BASCN ASEO		CEPILLO INDUSTRIA						
	01A01A01A	7,00	C/U	20.585,00	144.095,01				
	01A01A01A								
1102530	BASCN ASEO		TRAPERO SIN CABO						
	01A01A01A	6,00	C/U	17.030,00	102.179,97				
	01A01A01A								
1619376	BASCN ASEO		BALDE ESPRIMIDOR						
	01A01A01A	4,00	C/U	52.381,00	209.524,01				
	01A01A01A								

Scanned
CamSc

EJERCITO NACIONAL DE COLOMBIA	ENTRADA DE BIENES POR CONCEPTO DE: EM Entr.mercancias	Doc. Material 5003450511-2024 MOVIMIENTO: 101

MATNR	LOTE	EQUIPO	No.PARTE	DESCRIPCION	IMPUTACN./SERIE	CANT	UD	VR.UNITARIO	VR.TOTAL
1348538	BASCN ASEO		TRAPERO EN ALGODO						
	01A01A01A	30,00	C/U	11.228,95	336.868,84				
	01A71A01A								
1350207	BASCN ASEO		MARAGAN COMPLETO						
	01A01A01A	10,00	C/U	24.000,00	240.000,03				
	01A01A01A								
1776038	BASCN ASEO		MARAGAN BANDA SOM						
	01A01A01A	10,00	UN	31.429,00	314.289,95				
	01A01A01A								
1311544	BASCN ASEO		CEPILLO LIMPIADOR						
	01A01A01A	10,00	C/U	18.686,00	186.859,99				
	01A01A01A								

EJERCITO NACIONAL DE COLOMBIA

ENTRADA DE BIENES
POR CONCEPTO DE: EM Entr.mercancias

5009450530-2024
MOVIMIENTO: 101

UNIDAD	NIT	CODIGO	ALMACEN	FECHA	CIUDAD
Brigada Contra el Narcotrafico	808001433-1	EBCN	EW02	02.09.2024	Larandia - Caqueta

PROVEEDOR	NIT	CODIGO	No. PEDIDO	DESTINO
JJM LOGISTICAS Y SERVICIOS SAS	0901044158		4200343134	BMA5

TRAZABILIDAD: CONTRAT/044-2024 / ACTA REC SATISFA / 2024869010224006 01.09.24 / PM. SP. LAGUNA ALBER MAURICIO

MATNR	LOTE/UBIC	EQUIPO	No.PARTE	DESCRIPCION	IMPUTACN./SERIE	CANT	UD	VR.UNITARIO	VR.TOTAL
1307073	BMBA6 ASEO 01A01A01A 01A01A01A	5,00		GUANTES TIPO BOMB C/U	9.081,00			45.405,99	
1308044	BMBA6 ASEO 01A01A01A 01A01A01A	1,00		BOLSA 50X70 CM CA C/U	3.555,99			24.891,36	
1613594	BMBA6 ASEO 01A01A01A 01A01A01A	5,00		BOLSA 40 X 60 PAQ C/U	8.169,00			40.845,32	
1249155	BMBA6 ASEO 01A01A01A 01A01A01A	5,00		BOLSA BASURA GRAN C/U	9.382,00			46.960,02	
1304169	BMBA6 ASEO 01A01A01A 01A01A01A	5,00		BOLSAS DE BASURA C/U	5.427,00			27.134,98	
1765933	BMBA6 ASEO 01A01A01A 01A01A01A	10,00		BOLSA DE BASURA C C/U	6.175,01			61.750,05	
1725116	BMBA6 ASEO 01A01A01A 01A01A01A	10,00		BOLSA VERDE DE 80 PK	4.305,00			43.050,04	
1307026	BMBA6 ASEO 01A01A01A 01A01A01A	10,00		BOLSA BASURA COLO C/U	2.994,00			29.940,04	

MONTO: UN MILLÓN SEISCIENTOS DOS MIL TREINTA Y SEIS PESOS CON- CERO /100 M.CTE	TOTALES	1.602.036,00

Laguna A. Mauricio
C.C. 1.118.223.077

RECIBI

SV. HINCAPIE LOPEZ ROBIN ADOLFO
Suboficial Bienes y Servicios BASON

SP. LAGUNA ALBER MAURICIO
ALMACENISTA
POST-FIRMA
ALBELAGU

MY. JOHN NEIDER OROZCO GOMEZ
Ejecutivo y 2do Comandante Batallón de Apoyo y Servicios Contra el Narcotrafico

Fecha: 12.09.2024 09:30:27

Scanned with CamScanner

EJERCITO NACIONAL DE COLOMBIA

ENTRADA DE ALMACEN
POR CONCEPTO DE: EM Entr mercancias

5001450530 2024
MOVIMIENTO: 101

MATNR	LOTE	EQUIPO	No. PARTE	DESCRIPCION	IMPUTACN /SERIE	CANT	UM	VR UNITARIO	VR TOTAL
[illegible]	[illegible]		[illegible]	[illegible]	[illegible]	[illegible]	[illegible]	[illegible]	[illegible]

EJERCITO NACIONAL DE COLOMBIA

ENTRADA DE BIENES
POR CONCEPTO DE: EM Entr mercancias

Doc Material
5003456530-2024
MOVIMIENTO: 101

MATNR	LOTE	EQUIPO	No.PARTE	DESCRIPCION	IMPUTACN /SERIE	CANT	UM	VR.UNITARIO	VR TOTAL
[illegible]	BRIGA ASEO DIARIARIA DIARIARIA	[illegible]	[illegible] C/U	[illegible]	[illegible]	[illegible]			
[illegible]	BRIGA ASEO DIARIARIA DIARIARIA	4,00	ESCOBA PERI [illegible] C/U	8.561,00					
[illegible]	BRIGA ASEO DIARIARIA DIARIARIA	5,00	CEPILLO DE PISO C/U	11.918,00					
[illegible]	BRIGA ASEO DIARIARIA DIARIARIA	5,00	CEPILLO DE PISO C/U	17.547,00					
1002444	BRIGA ASEO DIARIARIA DIARIARIA	5,00	CEPILLO INDUSTRIA C/U	20.565,00					
[illegible]	BRIGA ASEO DIARIARIA DIARIARIA	5,00	GUANTE LATEX NAT. PAR	5.802,00					
1002174	BRIGA ASEO DIARIARIA DIARIARIA	10,00	TRAPERO DE FIBRA C/U	23.769,00					
1002530	BRIGA ASEO DIARIARIA DIARIARIA	4,00	TRAPERO SIN CABO C/U	17.030,00					

Scanned with CamSc

4200343097

Baldes

JAM LOGISTICA Y SERVICIOS S.A.S
NIT: 901044156-2
Régimen: Responsable del impuesto sobre las ventas -IVA
Persona Jurídica
Carrera 1313-50 Piso 2 oficina 202, Florencia, Caquetá, Colombia
Tel. 3202858317
Email: jamlogisticayserviciossas@gmail.com
Autorización factura electrónica de venta No. 18764074729819 válida desde 2024-07-09 hasta 2026-07-09 rango desde FJAM100 hasta FJAM999.

Cliente: Central Administrativa y Contable CENAC - Florencia
NIT: 808001433
Dirección: Calle 16 No. 16-00, Florencia, Caquetá, Colombia, CP 18001
Teléfono:
Email: sifinacion.facturacionelectronica@minhacienda.gov.co

Tipo de negociación: Crédito
Medio de Pago: Transferencia Crédito Bancario
Fecha de Pago: 10/08/2024
Total de Líneas: 20

FACTURA ELECTRÓNICA DE VENTA:	**FJAM136**
MONEDA:	**COP Colombia, Pesos**
HORA EMISIÓN:	**16:52:28-05:00**
FECHA FIRMADO:	**14/08/2024 16:52:31**

FECHA DE EMISIÓN			FECHA DE VENCIMIENTO		
DÍA	MES	AÑO	DÍA	MES	AÑO
14	08	2024	10	08	2024

#	CÓDIGO	DESCRIPCIÓN	U.M	CANTIDAD	PRECIO U.	IMPUESTOS			DCTO.	TOTAL
						NOM.	% o VAL.	MONTO		
1	855	Chupa para sanitario Tipo campana- Chupa elaborada en caucho- Diámetro mínimo de 12 cm - Mango elaborado en madera - Mango con longitud mínima de 33 cm	94	5,00	$11.684,00	IVA	19%	$11.100,00	0,00	$58.420,00
2	856	Guante de nitrilo Fabricado con Nitrilo (Acrilo-Nitrilo-Butadieno) de color azul.Exento de látex de caucho natural. Material elástico, que no oprime, evitando la fatiga del usuario.	94	4,00	$7.631,00	IVA	19%	$5.800,00	0,00	$30.524,00
3	857	Bolsa Elaborada en polietileno de baja densidad- De color negro- Calibre 200- Tamaño: 70x100cm de largo. Presentación: paquete x 6 unidades	94	6,00	$2.988,00	IVA	19%	$3.406,00	0,00	$17.928,00
4	858	Bolsa Elaborada en polietileno de baja densidad- De color negro- Calibre 2- Tamaño de 40 cm de ancho por 40 cm de largo. Presentación: paquete x 6 unidades	94	5,00	$6.865,00	IVA	19%	$6.522,00	0,00	$34.325,00
5	859	Bolsa Elaborada en polietileno de baja densidad- De color negro- Calibre 200- Tamaño 60x90 - 65x100 cm de largo. Presentación: paquete x 6 unidades	94	6,00	$7.882,00	IVA	19%	$8.997,00	0,00	$47.352,00
6	860	Bolsa Elaborada en polietileno de baja densidad- De color negro- Calibre 300- Tamaño 80x120cm de largo.Presentación: paquete x 6 unidades	94	6,00	$4.561,00	IVA	19%	$5.200,00	0,00	$27.366,00
7	866	Balde Elaborado en plástico- Capacidad de mínima de 12 litros- Con manija móvil - Con "pico" anti derrames	94	5,00	$10.222,00	IVA	19%	$9.711,00	0,00	$51.110,00
8	867	Esponja para platos Doble uso (material de esponjilla plancha y abrasiva)- Tamaño mínimo de 7 cm de largo por 10 cm de ancho	94	5,00	$1.210,00	IVA	19%	$1.150,00	0,00	$6.050,00
9	868	Recogedor de plástico Elaborado en plástico- Con banda de goma- Mango plástico con longitud mínima de 70 cm	94	5,00	$9.740,00	IVA	19%	$9.253,00	0,00	$48.700,00

#$15-01-03-063;CONTRATO-044-024;cenac/florencia./facturacion@buzonejercito.mil.co#$

Firma Digital: MIIJ+zSMeCo15FHnvPvVKKHWXCBQVJdiCoFXeCo8eBSiCo1gvEoRBdTPsQ1g8
FgxQ8uo1qq1 1QuTT8PrY1MXRHbgK0cbuVBNTLgpWsEOvG13
TPXnVFxK8MeNu+ AvFRaCDGubwNPmF10cbfUZoAmbeSerTSzN6HKRZ8vgVfhxtRXCnxxx8j80 IUTuKqapMG==kMCeMJL1SSLGLFu1HmOy
O+hnVTf1nEDouTbtBCwKbwos 9f1xKdHRdUHKMwjvcpHdjdCde+wyHWWXjMNYOh1+Oscbdj57KQHwWfbedaBu 9PyZMS0f1hBy8roW
9A==

Esta factura es un título valor de acuerdo al art. 774 del C.C. y una vez aceptada declara haber recibido los bienes y servicios a satisfacción.

Representación Gráfica de la Factura de Venta Electrónica.

10	B69	Careca para la basura: cuerpo plástico. Con mecanismo de pedal para abrir y cerrar tapa. Con capacidad mínima de 10 litros. Diseño para baño	94	8,00	$15.848,00	IVA	19%	$24,086.00	0,00	$126.768,00
11	B76	Bayetilla (roja o blanca) En tela flotesada diferente color sin estampar. Medidas: 30cmx50cm	94	4,00	$11.860,00	IVA	19%	$9,014.00	0,00	$47.440,00
12	B77	Limpión de toalla En tela de toalla flotcada - Color blanco sin estampado - Tamaño mínimo de 45cm de largo por 50cm de ancho.	94	4,00	$11.161,00	IVA	19%	$8,482.00	0,00	$44.644,00
13	B80	Charrusco para baño Cerdas duras elaboradas en fibras plásticas- Extensión mínima de las cerdas es de 2.5 cm- Base y mango elaborados en plástico- Mango con longitud mínima de 33 cm	94	9,00	$4.876,00	IVA	19%	$8,338.00	0,00	$43.884,00
14	B81	Escoba barre piedas. Rastrillo manual curvo, en plástico, de (15-23) dientes con mango en madera	94	3,00	$10.851,00	IVA	19%	$6,185.00	0,00	$32.553,00
15	B82	Escoba suave Cerdas suaves elaboradas con PET calibre entre 0,3 y 0,4 mm.- Área de barrido mínima de 35 cm de largo por 8 cm de ancho por 10 cm de alto- Material de base en plástico con acople tipo rosca- Mango metálico con una extensión mínima de 140 cm	94	8,00	$8.492,00	IVA	19%	$12,908.00	0,00	$67.936,00
16	B83	Escoba Cerdas duras elaboradas con PET calibre entre 0,4 y 0,6 mm.- Área de barrido mínima de 25 cm de largo por 8 cm de ancho por 10 cm de alto- Material de base en plástico con acople tipo rosca- Mango metálico con una extensión mínima de 140 cm	94	8,00	$7.540,00	IVA	19%	$11,474.00	0,00	$60.302,00
17	B85	Cepillo Para lavar pisos con cuerpo fabricado en goma-caucho, posee una banda de caucho para secar el piso, cerdas elaboradas en polipropileno extra resistentes, con mango de madera, Dimensiones del Producto: Largo: 22-25cm; Ancho: 6-8 cm; Alto: 8-9.5 cm	94	10,00	$14.745,00	IVA	19%	$28,016.00	0,00	$147.450,00
18	B87	Guante caucho industrial Elaborados en látex de caucho natural centrifugado. Libre de defectos. Contiene una sustancia antibacterial que evita la propagación de las bacterias más comunes. Calibre mínimo de 30	94	10,00	$4.876,00	IVA	19%	$9,264.00	0,00	$48.760,00
19	B88	Trapeador de fibra de algodón Elaborado con trenza de algodon natural- Medida con peso mínimo 250 gr y extensión mínima de 30 cm de largo- Encabado con mango de madera con una extensión mínima de 140 cm - con soporte	94	11,00	$23.336,00	IVA	19%	$48,770.00	0,00	$256.685,00
20	B89	Trapeadores tipo estándar Mango de 120 cm de largo para utensilios de aseo ensacable con gancho para colgar resistente y durable en aluminio	94	10,00	$14.311,00	IVA	19%	$27,191.00	0,00	$143.110,00

DESCUENTOS Y CARGOS GLOBALES					
No.	TIPO	CÓDIGO	DESCRIPCIÓN	%	MONTO
1	Descuento	00 - Descuento no condicionado	AJUSTE PESOS	1,00	$8,00

Notas:
SE ENTREGA A LA UNIDAD BAAID6

SON: (Un millon quinientos noventa y seis mil doscientos cincuenta y seis pesos)
CUFE: 53d8e824248a9f5ad2cb44c4034899b6fb8e8bedcb0f9b9a2be46ef4c606eb37eb0ef7c5aec4fa49e196b7b8e3d869

Subtotal:	$1.341.397,00
Cargos:	$0,00
Descuento:	$0,00
IVA:	$254.867,00
Total de la operación:	$1.596.264,00
Descuentos globales:	$8,00
Total:	$1.596.256,00

#S15-01-03-063;CONTRATO-044-024;cenacfforencia.facturacion@bu.cosejercito.mil.co#$

Firma Digital: WL+j0fdfeCa18PsNxPvVKKHAI/k3nQVJrkCaFaUCaba20iGa1cpGnRbETPkQ1g0
FgxQ8ai/XgvT1QoTT8PnFbKWHNgK0OuVBN7/cLgWhEOvQ13
7FKH7vKDMMkU+ jUrFRsCCGsxwPaT10cdKUEVNnbo8arTSdN0HKWZNgqVPuxEtCr+pxk8jS6 WvTeVqauA4G++BMO4OAJ1B3LGLFuYnn2y
OnNrVTf1+dDOuT9d0CwBwdv kf1u924RdLHDMwjcp1dgMGBv+wgY1WWXj5eNYvA1=Gn/JvgtT0QHwMMwBaBo 9PjXMN0ST1e8y6ouNt
GA==

Esta factura es un título valor de acuerdo al art. 774 del C.C. y una vez aceptada declara haber recibido los bienes y servicios a satisfacción.

Representación Gráfica de la Factura de Venta Electrónica.

IMPUESTO	BASE	TARIFA / VALOR NOMINAL	IMPORTE
IMPUESTOS			
01 IVA	$1.341.397,00	19,00%	$254.867,00

#$15-01-03-063;CONTRATO-044-024;cenacfonencia facturacion@buzonejercito.mil.co#$

Firma Digital: WLq06tfsCe1SFvNsPVVK0rAtrK3d2VJn9CeF84rCs8a20KbchydEbR6dTPkQ1g0
FqsQBxc/vqvT1QoTT8P5YxNWr+hgKK0uVBN7xLgyWs6OvQ12
7PKH7rQDMBALI1+ jUePRwCO0obwWPnkP12bdPUSVkmbs6a/TMN0d4XMZNgyyPuuR3CnuxsJB90 MVTxKpqAM0+H8M34AL/183U01FuY1m2y
O+N+VTf1teDOuTf3dKCwGxcoto 6f1nS24PkEJAE/MejrcrHjMK0fk+wyHWWXjAWYoN1+OscOsIqE7AGHwNWwBaBs 5PyZAfBO3xBy8nz4t
SA==

Esta factura es un título valor de acuerdo al art. 774 del C.C. y una vez aceptado declara haber recibido los bienes y servicios a satisfacción.

Representación Gráfica de la Factura de Venta Electrónica.

4200343040

JAM LOGISTICA Y SERVICIOS S.A.S
NIT: 901044158-2
Régimen: Responsable del impuesto sobre las ventas -IVA
Persona Jurídica
Carrera 1313-50 Piso 2 oficina 202, Florencia, Caquetá, Colombia
Tel. 3202858317
Email. jamlogisticayserviciossas@gmail.com
Autorización factura electrónica de venta No. 18764074729619 válida desde 2024-07-09 hasta 2026-07-09 rango desde FJAM100 hasta FJAM999.

Cliente:	Central Administrativa y Contable CENAC - Florencia
NIT :	808001433
Dirección:	Calle 16 No. 16-00, Florencia, Caquetá, Colombia, CP 18001
Teléfono:	
Email:	sirfnacion.facturacionelectronica@minhacienda.gov.co
Tipo de negociación:	Crédito
Medio de Pago:	Transferencia Crédito Bancario
Fecha de Pago:	10/08/2024
Total de Lineas:	17

FACTURA ELECTRÓNICA DE VENTA:	**FJAM137**
MONEDA:	**COP Colombia, Pesos**
HORA EMISIÓN:	**16:53:16-05:00**
FECHA FIRMADO:	**14/08/2024 16:53:20**

FECHA DE EMISIÓN			FECHA DE VENCIMIENTO		
DIA	MES	AÑO	DIA	MES	AÑO
14	08	2024	10	08	2024

#	CÓDIGO	DESCRIPCIÓN	U.M	CANTIDAD	PRECIO U.	IMPUESTOS			DCTO.	TOTAL
						NOM.	% o VAL	MONTO		
1	B56	Guante de nitrilo Fabricado con Nitrilo (Acrilo-Nitrilo-Butadieno) de color azul.Exento de látex de caucho natural.Material elástico, que no oprime, evitando la fatiga del usuario.	94	10,00	$7.631,00	IVA	19%	$14.499,00	0,00	$76.311,00
2	B57	Bolsa Elaborada en polietileno de baja densidad- De color negro- Calibre 300- Tamaño: 70x100cm de largo. Presentación: paquete x 6 unidades	94	30,00	$2.988,00	IVA	19%	$17.032,00	0,00	$89.640,00
3	B60	Bolsa Elaborada en polietileno de baja densidad- De color negro- Calibre 300- Tamaño 80x120cm de largo.Presentación: paquete x 6 unidades	94	40,00	$4.561,00	IVA	19%	$34.664,00	0,00	$182.440,00
4	B63	Bolsa Elaborada en polietileno de baja densidad- De color Gris, Verde, Roja, Azul - Calibre 2- Tamaño de 40 cm de ancho por 40 cm de largo. Presentación: paquete x 6 unidades	94	60,00	$2.516,00	IVA	19%	$28.082,00	0,00	$150.960,00
5	B65	Bolsa Elaborada en polietileno de baja densidad- De color Gris, Verde, Roja, Azul- Calibre 300- Tamaño 90x120cm de largo. Presentación: paquete x 6 unidades	94	14,00	$11.498,00	IVA	19%	$30.585,00	0,00	$160.972,00
6	B66	Balde Elaborado en plástico- Capacidad de mínima de 12 litros- Con manija móvil - Con "pico" anti derrames	94	3,00	$10.222,00	IVA	19%	$5.827,00	0,00	$30.666,00
7	B67	Esponja para platos Doble uso (material de esponjilla blanda y abrasiva)- Tamaño mínimo de 7 cm de largo por 10 cm de ancho	94	5,00	$1.210,00	IVA	19%	$1.150,00	0,00	$6.050,00
8	B68	Recogedor de plástico Elaborado en plástico- Con banda de goma- Mango plástico con longitud mínima de 70 cm	94	5,00	$9.740,00	IVA	19%	$9.253,00	0,00	$48.700,00
9	B76	Sayetilla (roja o blanca) En tela fileteada diferente color sin estampar. Medidas: 30cmx50cm	94	4,00	$11.860,00	IVA	19%	$9.014,00	0,00	$47.440,00

#$15-01-03-063;CONTRATO-044-024;cenacflorencia facturacion@ejercito.mil.co#$

Firma Digital: ds/FA9Wd2/yNEVoxy4Be4SouGWI/LxsmY1gBEJLpAFINQK5TnBsUZyLjGGE1
ACQYe+6fHHUjThungEeyBAB9OATcEuXaLaZpmUDnZGbaBC3x
Ybi/MPr30CeGtu/ yavC6qDdBIMocbAg4MdPY+dZKBEUdBeHKRzTLdYSWnELuLaAGBEjRuEuYsFsQAq PWMDyPvFoRgBUdL5QNUPiYZDcpsWuRaBbYVI
fyDzTSbaDGpCiwfiLrpNOAGVnfu YUxbnH4+CpyyBqEqpY1sHYpSaAp5NMhOvPYHJogTbnmNwES/JMbB0Dnr yIQkuDTAUYfJKKdj
3g==

Esta factura es un título valor de acuerdo al art. 774 del C.C. y una vez aceptada declara haber recibido los bienes y servicios a satisfacción.

Representación Gráfica de la Factura de Venta Electrónica.

10	B77	Limpión de toalla En tela de toalla Rielada - Color blanco sin estampado - Tamaño mínimo de 48cm de largo por 50cm de ancho.	94	10,00	$11.161,00	IVA	19%	$21.206,00	0,00	$111.610,00
11	B79	Paño Microfibra Capacidad de Absorción Hasta 8 veces su peso en agua, Absorción 30%, Limpieza 70%, Dimensiones 40.64 cm x 40.64 cm, Color oscuro, Usos Limpia el polvo, Seca, Pule, Enoera	94	4,00	$8.211,00	IVA	19%	$6.240,00	0,00	$32.844,00
12	B82	Escoba suave Cerdas suaves elaboradas con PET calibre entre 0,3 y 0,4 mm.- Área de barrido mínima de 35 cm de largo por 8 cm de ancho por 10 cm de alto- Material de base en plástico con acople tipo rosca- Mango metálico con una extensión mínima de 140 cm	94	30,00	$8.492,00	IVA	19%	$48.404,00	0,00	$254.760,00
13	B86	Cepillo industrial de fibra sintética dura para barrido exterior de suelos duros o lisos de cemento, piedra, asfalto, 90 cm de largo y gancho para colgar.	94	12,00	$17.298,00	IVA	19%	$39.439,00	0,00	$207.576,00
14	B87	Guante caucho industrial Elaborados en látex de caucho natural centrifugado. Libre de defectos. Contiene una sustancia antibacterial que evita la propagación de las bacterias más comunes. Calibre mínimo de 30	94	10,00	$8.876,00	IVA	19%	$9.264,00	0,00	$48.760,00
15	B88	Trapeador de fibra de algodón Elaborado con hilaza de algodón natural- Mecha con peso mínimo 250 gr y extensión mínima de 30 cm de largo- Encabado con mango de madera con una extensión mínima de 140 cm - con soporte	94	30,00	$23.335,00	IVA	19%	$133.010,00	0,00	$700.050,00
16	B91	Trapeador de fibra de algodón Elaborado con hilaza de algodón natural- Mecha con peso mínimo 500 gr y extensión mínima de 30 cm de largo- Encabado con mango de madera con una extensión mínima de 140 cm - con soporte	94	60,00	$9.436,00	IVA	19%	$107.570,00	0,00	$566.160,00
17	B92	Limpiavidrios Extensible Largo para Alturas máxima alcanzada + 4metros Aproximadamente. Altura mínima 152 cm. Mango aluminio y esponja enmallada. Ancho mopa 30 cm. Material Polipropileno/aluminio/material absorbente, color depura para uso exterior e interior.	94	5,00	$20.168,00	IVA	19%	$19.160,00	0,00	$100.840,00

DESCUENTOS Y CARGOS GLOBALES

No.	TIPO	CÓDIGO	DESCRIPCIÓN	%	MONTO
1	Descuento	00 - Descuento no condicionado	AJUSTE PESOS	1,00	$13,00

Notas:
SE ENTREGA EN LA UNIDAD BAEEV19

SON: (tres millones trescientos cincuenta mil setecientos sesenta y cinco pesos)
CUFE: 20a997d9d2039211b40c85c0ae59e9863b0ce511bfc01eab5897f8c697222a78a007745b152ee0f409f2bfc31a27775

Subtotal:	$2.815.779,00
Cargos:	$0,00
Descuento:	$0,00
IVA:	$534.999,00
Total de la operación:	$3.350.778,00
Descuentos globales:	$13,00
Total:	$3.350.765,00

IMPUESTO	BASE	TARIFA / VALOR NOMINAL	IMPORTE
IMPUESTOS			
01 IVA	$2.815.779,00	19,00%	$534.999,00

#515-01-03-063;CONTRATO-044-024;cenachlorenca.facturacion@buzonejercito.mil.co#$

Firma Digital: dlvFA9Wd2yNEVaoyB5o4SoaDWLoanv7rpBXunFYeQe33Tn5x2yLjtXb1
4CCjYsH9HrSpTkgrg8eyAfdB6GkTuluXas.aZpxUJYvZt0aeBCbx
NnRkH36CaQuJ yavCBqSdBMjuvRuqAMdPnAJZXBfUdfeeBCfbTdYBNrELrtuAJEE2RuSuYsTcGAq PNMQyFvFofgBUdLSQh1tRr2OqaWvRaBBVVi
6yGnTSnaDQzrDeHUrpN9A91k8a YG0mHk+Cpyy5BgEogvt1JbmYqv3oAqGkANSvOe0YrAxgTbnmhwEGJ8WsBBCov g8DeoDTAUYFKRXMqSk==

Esta factura es un título valor de acuerdo al art. 774 del C.C. y una vez aceptada declara haber recibido los bienes y servicios a satisfacción.

Representación Gráfica de la Factura de Venta Electrónica.

4200343049

Bacno

JAM LOGISTICA Y SERVICIOS S.A.S
NIT: 901044158-2
Régimen: Responsable del impuesto sobre las ventas -IVA
Persona Jurídica
Carrera 1313-50 Piso 2 oficina 202, Florencia, Caquetá, Colombia
Tel. 3202858317
Email. jamlogisticayserviciossas@gmail.com
Autorización factura electrónica de venta No. 18764074729819 válida desde 2024-07-09 hasta 2026-07-09 rango desde FJAM100 hasta FJAM999.

Cliente:	Central Administrativa y Contable CENAC - Florencia
NIT :	808001433
Dirección:	Calle 16 No. 16-00, Florencia, Caquetá, Colombia, CP 18001
Teléfono:	
Email:	sifinacion.facturacionelectronica@minhacienda.gov.co
Tipo de negociación:	Crédito
Medio de Pago:	Transferencia Crédito Bancario
Fecha de Pago:	10/08/2024
Total de Lineas:	15

FACTURA ELECTRÓNICA DE VENTA:	**FJAM138**
MONEDA:	**COP Colombia, Pesos**
HORA EMISIÓN:	**16:53:48-05:00**
FECHA FIRMADO:	**14/08/2024 16:53:50**

FECHA DE EMISIÓN			FECHA DE VENCIMIENTO		
DIA	MES	AÑO	DIA	MES	AÑO
14	08	2024	10	08	2024

#	CÓDIGO	DESCRIPCIÓN	U.M	CANTIDAD	PRECIO U.	IMPUESTOS			DCTO.	TOTAL
						NOM.	% o VAL.	MONTO		
1	856	Guante de nitrilo Fabricado con Nitrilo (Acrilo-Nitrilo-Butadieno) de color azul.Exento de látex de caucho natural.Material elástico, que no oprime, evitando la fatiga del usuario.	94	3,00	$7.631,00	IVA	19%	$4.350,00	0,00	$22.893,00
2	857	Bolsa Elaborada en polietileno de baja densidad- De color negro- Calibre 200- Tamaño: 70x100cm de largo. Presentación: paquete x 6 unidades	94	4,00	$2.988,00	IVA	19%	$2.271,00	0,00	$11.952,00
3	858	Bolsa Elaborada en polietileno de baja densidad- De color negro- Calibre 2- Tamaño de 40 cm de ancho por 40 cm de largo. Presentación: paquete x 6 unidades	94	4,00	$6.885,00	IVA	19%	$5.217,00	0,00	$27.460,00
4	859	Bolsa Elaborada en polietileno de baja densidad- De color negro- Calibre 200- Tamaño 60x90 - 65x100 cm de largo. Presentación: paquete x 6 unidades	94	4,00	$7.892,00	IVA	19%	$5.998,00	0,00	$31.568,00
5	868	Recogedor de plástico Elaborado en plástico- Con cerda de goma- Mango plástico con longitud mínima de 70 cm	94	5,00	$9.740,00	IVA	19%	$9.253,00	0,00	$48.700,00
6	869	Canasa para la basura: cuerpo plástico. Con mecanismo de pedal para abrir y cerrar tapa. Con capacidad mínima de 10 litros. Diseño para baño	94	3,00	$15.846,00	IVA	19%	$9.032,00	0,00	$47.538,00
7	870	Canasa para la basura: Cuerpo plástico sin tapa. Con capacidad mínima de 10 litros. Diseño para baño	94	3,00	$12.605,00	IVA	19%	$7.185,00	0,00	$37.815,00

#515-01-03-063;CONTRATO-044-024,cenachlorencia.facturacion@buzonejercito.mil.co#5

Firma Digital: VoiRGTnQD2oKDsZ09nFrkmO6yWvgeG7NwDDh55kJ9W8wefvNcpK4DhggKQ
RQdtx1B1VBeeoYR8HSJC99RNKRGT+ccD7WgX5RDx9.DWWBv
HVuiTOJDcRMU 29REYbsVJpWWWVENDuHFYzYLRqKzFSD+YTt8tyJ8dE4ooI7WVVs7bmxTe01 RaVqtUmH3JrRfRdJiZNaDc7cckRwreKOcD
s0.5ULRBLpPvdPRs1G4s2IU38Q rVCDXWqBDCsDog5B9495O6d0Bs/GGJueYe2PCPf01Dxwd5D1PBEanSwPGh3CrDYk aE1aQPvNVZ+EVku7Dwa0
Type=

Esta factura es un título valor de acuerdo al art. 774 del C.C. y una vez aceptada declara haber recibido los bienes y servicios a satisfacción.

Representación Gráfica de la Factura de Venta Electrónica.

Software e-Factura Proveedor tecnológico: cadena. NIt.9[illegible] PLATAFORMA: Facturatech Nit. 901.143.311-8

8	B72	Dispensador de Toallas de Manos plástico para toallas de papel en Z interfoliadas, Dimensiones del producto Cara contra la pared Alturs x Ancho x Profundidad 19 cm x 26 cm x 10 cm, Capacidad de toallas 150, MaterialPlástico de alta resistencia, Tipo de sistema manual,Tipo de papel Intercalado, Sistema con llavo plástica para recarga de toallas, Capacidad 1 paquete de toallas.	94	1,00	$36.170,00	IVA	19%	$6.872,00	0,00	$36.170,00
9	B80	Cepillo para baño Cerdas duras elaboradas en fibras plásticas- Extensión mínima de las cerdas es de 2,5 cm- Base y mango elaborados en plástico- Mango con longitud mínima de 33 cm	94	6,00	$4.876,00	IVA	19%	$4.632,00	0,00	$24.360,00
10	B81	Escoba barre pisos. Rastrillo manual curvo, en plástico, de (15-23) dientes ,con mango en madera	94	5,00	$10.851,00	IVA	19%	$10.308,00	0,00	$54.255,00
11	B82	Escoba suave Cerdas suaves elaboradas con PET calibre entre 0,3 y 0,4 mm.- Área de barrido mínima de 35 cm de largo por 8 cm de ancho por 10 cm de alto- Material de base en plástico con acople tipo rosca- Mango metálico con una extensión mínima de 140 cm	94	16,00	$8.492,00	IVA	19%	$20.043,00	0,00	$152.656,00
12	B83	Escoba Cerdas duras elaboradas con PET calibre entre 0,4 y 0,6 mm.- Área de barrido mínima de 25 cm de largo por 8 cm de ancho por 10 cm de alto- Material de base en plástico con acople tipo rosca- Mango metálico con una extensión mínima de 140 cm	94	10,00	$7.549,00	IVA	19%	$14.343,00	0,00	$75.490,00
13	B84	Cepillo de mano para lavar pisos con cuerpo fabricado en goma-caucho, cerdas elaboradas en polipropileno, con mango tipo plancha	94	5,00	$9.558,00	IVA	19%	$9.080,00	0,00	$47.790,00
14	B88	Trapeador de fibra de algodon Elaborado con hilaza de algodón natural- Mecha con peso mínimo 250 gr y extensión mínima de 30 cm de largo- Encabado con manga de madera con una extensión mínima de 140 cm - con soporte	94	10,00	$23.335,00	IVA	19%	$44.337,00	0,00	$233.350,00
15	B89	Trapeadores tipo estándar Manga de 120 cm de largo para utensilios de aseo enroscable con gancho para colgar resistente y durable en aluminio	94	15,00	$14.311,00	IVA	19%	$40.786,00	0,00	$214.665,00

DESCUENTOS Y CARGOS GLOBALES

No.	TIPO	CÓDIGO	DESCRIPCIÓN	%	MONTO
1	Descuento	00 - Descuento no condicionado	AJUSTE PESOS	1,00	$5,00

Notas:
SE ENTREGA A LA UNIDAD BAFUR S

SON: (Un millon doscientos sesenta y nueve mil quinientos ochenta y cuatro pesos)
CUFE: 0f2d9f050c50fd40a6787fc61b17838cf51a4a456b74686b63661201661fa8b4159196bbdf2d2f2f2c0d754307oeb7b975

Subtotal:	$1.006.882,00
Cargos:	$0,00
Descuento:	$0,00
IVA:	$202.707,00
Total de la operación:	$1.269.589,00
Descuentos globales:	$5,00
Total:	$1.269.584,00

IMPUESTO	BASE	TARIFA / VALOR NOMINAL	IMPORTE
IMPUESTOS			
01 IVA	$1.006.882,00	19,00%	$202.707,00

#$15-01-03-063;CONTRATO-044-[24;cenaciforencia.facturacion@buzonejercito.mil.co#$

Firma Digital: VoxRt51vd3Suk0uZ2Wn7PaxD5vWqpo7N+w2Ot/5tJ0W8sw64acy4CbggK3
fQYxY/81Y8aoo+R5tSLJCS5f0WW37+oxPWgkBRQvkDWWE=
RVaTQJdDvRW/ 2SRjEhSaVJgcWf2MSNDu4fPmVLRqMPB3+YTBbyJ8d34xx7WVVxTuxTe81 RaxqtumH2LJHRfBo3qZNaCm1wkdBeraGuC
eXLDLLRSLybPvxWPRs1Q4o2NJ38QnJC3DXWqBOCxGqgMeeB2eKE3arQGuer1e2PCPY01KmdM1PGEan6wPGh3CrDYk wE1aQPeNV2+EVko2Dwal=

Esta factura es un título valor de acuerdo al art. 774 del C.C. y una vez aceptada declara haber recibido los bienes y servicios a satisfacción.

Representación Gráfica de la Factura de Venta Electrónica.

4200343052. B 30116

JAM LOGISTICA Y SERVICIOS S.A.S
NIT: 901044158-2
Régimen: Responsable del impuesto sobre las ventas –IVA
Persona Jurídica
Carrera 1313-50 Piso 2 oficina 202, Florencia, Caquetá, Colombia
Tel. 3202858317
Email. jamlogisticayserviciosas@gmail.com
Autorización factura electrónica de venta No. 18764074729619 válida desde 2024-07-09 hasta 2026-07-09 rango desde FJAM100 hasta FJAM999.

Cliente:	Central Administrativa y Contable CENAC - Florencia
NIT:	808001433
Dirección:	Calle 16 No. 16-00, Florencia, Caquetá, Colombia, CP 18001
Teléfono:	
Email:	siifnacion.facturacionelectronica@minhacienda.gov.co
Tipo de negociación:	Crédito
Medio de Pago:	Transferencia Crédito Bancario
Fecha de Pago:	10/08/2024
Total de Lineas:	30

FACTURA ELECTRÓNICA DE VENTA:	**FJAM139**
MONEDA:	**COP Colombia, Pesos**
HORA EMISION:	**16:54:17-05:00**
FECHA FIRMADO:	**14/08/2024 16:54:20**

FECHA DE EMISIÓN			FECHA DE VENCIMIENTO		
DIA	MES	AÑO	DIA	MES	AÑO
14	08	2024	10	08	2024

#	CÓDIGO	DESCRIPCIÓN	U.M	CANTIDAD	PRECIO U.	IMPUESTOS			DCTO.	TOTAL
						NOM.	% o VAL	MONTO		
1	B65	Chupo para sanitario Tipo campana- Chupa elaborada en caucho- Diámetro mínimo de 12 cm - Mango elaborado en madera - Mango con lengtud mínima de 33 cm	94	2,00	$11.684,00	IVA	19%	$4.440,00	0,00	$23.368,00
2	B66	Guante de nitrilo Fabricado con Nitrilo (Acrilo-Nitrilo-Butadieno) de color azul.Exento de látex de caucho natural.Material elástico, que no oprime, evitando la fatiga del usuario.	94	2,00	$7.631,00	IVA	19%	$2.900,00	0,00	$15.262,00
3	B67	Bolsa Elaborada en polietileno de baja densidad- De color negro- Calibre 200- Tamaño: 70x100cm de largo. Presentación: paquete x 6 unidades	94	3,00	$2.988,00	IVA	19%	$1.703,00	0,00	$8.964,00
4	B69	Bolsa Elaborada en polietileno de baja densidad- De color negro- Calibre 300- Tamaño 60x90 - 65x100 cm de largo. Presentación: paquete x 6 unidades	94	2,00	$7.892,00	IVA	19%	$2.999,00	0,00	$15.784,00
5	B60	Bolsa Elaborada en polietileno de baja densidad- De color negro- Calibre 300- Tamaño 80x120cm de largo.Presentación: paquete x 6 unidades	94	2,00	$4.561,00	IVA	19%	$1.733,00	0,00	$9.122,00
6	B63	Bolsa Elaborada en polietileno de baja densidad- De color Gris, Verde, Roja, Azul - Calibre 2- Tamaño de 40 cm de ancho por 40 cm de largo. Presentación: paquete x 6 unidades	94	3,00	$2.516,00	IVA	19%	$1.434,00	0,00	$7.548,00
7	B65	Bolsa Elaborada en polietileno de baja densidad- De color Gris, Verde, Roja, Azul- Calibre 300- Tamaño 90x120cm de largo. Presentación: paquete x 6 unidades	94	2,00	$11.498,00	IVA	19%	$4.369,00	0,00	$22.996,00
8	B66	Balde Elaborado en plastico- Capacidad de minima de 12 litros- Con manija móvil - Con [illegible] anti derrames	94	3,00	$10.222,00	IVA	19%	$5.827,00	0,00	$30.666,00

89;19-01-03-063;CONTRATO-044-024;cenacflorencia.facturacion@buzonejercicio.mil.co;89

Firma Digital: GXTPNHfv2NS3Xsg2PE4MDtgKOuYVPdWRZUSUuebZuF+b8nFLhjx2nHT2 R6==ST48Lbl8B8eJTnkFQwtdrsedHn9FR97ydnmrqdNnOwQ8xwtB7MDJVA a0=;6T1mlSyaW5gs93aWMN7fvQ==sqG064qSUZBnVYHHDR2TDnPyAd6zEA3Akdn63 vBRhwvg2BkKPsBJRb4da0a0aUkYCROnYLIgAGr1cs+0Q703RgPNvLJvHhx JMNdp9RgDnRNvvRaQ1AvQNBGHm67PbNtMCanvuMpnAGAcMBB4CZYA4Hjb AtBMFxYaU8N3wNPEJP9Q==

Esta factura es un título valor de acuerdo al art. 774 del C.C. y una vez aceptada declara haber recibido los bienes y servicios a satisfacción.

Representación Gráfica de la Factura de Venta Electrónica.

Software: e-Factura Proveedor tecnologico: cadena. NIT 830059340

PLATAFORMA: Facturatech Nit. 901.143.311-8

9	B68	Recogedor de plástico Elaborado en plástico- Con banda de goma- Mango plástico con longitud mínima de 70 cm	94	2,00	$9.740,00	IVA	19%	$3.701,00	0,00	$19.480,00
10	B69	Caneca para la basura: cuerpo plástico. Con mecanismo de pedal para abrir y cerrar tapa. Con capacidad mínima de 10 litros. Diseño para baño	94	1,00	$15.846,00	IVA	19%	$3.011,00	0,00	$15.846,00
11	B70	Caneca para la basura: Cuerpo plástico sin tapa. Con capacidad mínima de 10 litros. Diseño para baño	94	3,00	$12.605,00	IVA	19%	$7.185,00	0,00	$37.815,00
12	B72	Dispensador de Toallas de Manos plástico para toallas de papel en Z interfoliadas. Dimensiones del producto Cara contra la pared Alture x Ancho x Profundidad 19 cm x 28 cm x 10 cm. Capacidad de toallas 150. Material Plástico de alta resistencia. Tipo de sistema manual. Tipo de papel intercalado. Sistema con llave plástica para recarga de toallas. Capacidad 1 paquete de toallas.	94	3,00	$36.170,00	IVA	19%	$20.617,00	0,00	$108.510,00
13	B73	Canecas plásticas de Vaivén originales de 55 litros con tapa Vaivén. (Colores verde ? negro- rojo ? blanco) medidas caneca: largo x ancho x alto 38x27x70. canecas marcadas según la utilidad por color. cada uno de los recipientes deberá estar plenamente identificado, según el código de colores definido por el ICONTEC en su Norma Técnica Colombiana. (soporte y estructura para 4 recipientes Plásticos resistentes para la Separación de residuos) punto ecológico reglamentario con estructura	94	2,00	$47.179,00	IVA	19%	$17.928,00	0,00	$94.358,00
14	B74	Canecas plásticas de Vaivén de 53 litros con tapa Vaivén. (Colores negra) medidas caneca: largo x ancho x alto 39x28x71, canecas marcadas según la utilidad del color.	94	1,00	$39.315,00	IVA	19%	$7.470,00	0,00	$39.315,00
15	B76	Bayetilla (roja o blanca) En tela flaneada diferente color sin estampar. Medidas: 30cmx50cm	94	3,00	$11.860,00	IVA	19%	$6.760,00	0,00	$35.580,00
16	B77	Limpión de toalla En tela de toalla flaneada - Color blanco sin estampado - Tamaño mínimo de 48cm de largo por 50cm de ancho.	94	4,00	$11.161,00	IVA	19%	$8.462,00	0,00	$44.644,00
17	B78	Paños de limpieza color blanco 28x42cm. Hechos de polipropileno y celulosa. poseen una excelente resistencia garantizando una alta reutilización y su uso en cualquier tipo de superficie. Rollo de 88 hojas o franjas para limpieza. Ultra absorbente y resistente para mayor absorción de aceites y líquidos	94	1,00	$5.661,00	IVA	19%	$1.076,00	0,00	$5.661,00
18	B79	Paño Microfibra Capacidad de Absorción Hasta 8 veces su peso en agua. Absorción 30%. Limpieza 70%. Dimensiones 40.64 cm x 40.64 cm. Color pecum. Usos Limpia el polvo. Seca. Pule. Encera	94	1,00	$8.211,00	IVA	19%	$1.560,00	0,00	$8.211,00
19	B80	Churruseo para baño Cerdas duras elaboradas en fibras plásticas- Extensión mínima de las cerdas es de 2,5 cm- Base y mango elaborados en plástico- Mango con longitud mínima de 33 cm	94	3,00	$4.876,00	IVA	19%	$2.779,00	0,00	$14.628,00
20	B81	Escobas barre prados. Rastrillo manual curvo, en plástico, de (15-23) dientes ,con mango en madera	94	4,00	$10.851,00	IVA	19%	$8.247,00	0,00	$43.404,00
21	B82	Escoba suave Cerdas suaves elaboradas con PET calibre entre 0.3 y 0.4 mm.- Área de barrido mínima de 35 cm de largo por 8 cm de ancho por 10 cm de alto- Material de base en plástico con acople tipo rosca- Mango metálico con una extensión mínima de 140 cm	94	12,00	$8.492,00	IVA	19%	$15.362,00	0,00	$101.904,00

#S15-01-03-063;CONTRATO 044-024;canacfloricnca.facturacion@buzonejercito.mil.co#$

Firma Digital: GVITPhYf5o2N8XmqgZPEKMiNgr4OuVVRdWRZU0UIenfJyF+ebbnFLhuk2rsH7Q PB=rEr9BUMBB4JTrkFQvNcHaxtrvaFR9TyjbcmqBNcDa QGouxtB7NtDJVA pa=xY YmFtyaRGgd3vWMN7fwG+kqlOdKkqMJ8mVHHCjCTDxPyiMBc9f43MdrcdJd xBfHwyqZ5k97cS-fBkAa98wUcXnDRQaYL tgAGr1Jzv+DQ709RJgPMacJAHhu JMNdbp88gDvRfRoxKsG7vkQNBG1m07Pb4MdCehvUMjunAGAfAKkBKC2HA4dp AiBMExYaL6RG3wNeR_= dQ==

Esta factura es un título valor de acuerdo al art. 774 del C.C. y una vez aceptada declara haber recibido los bienes y servicios a satisfacción.

Representación Gráfica de la Factura de Venta Electrónica.

22	B83	Escoba Cerdas duras elaboradas con PET calibre entre 0,4 y 0,6 mm.- Área de barrido mínima de 25 cm de largo por 8 cm de ancho por 10 cm de alto- Material de base en plástico con acople tipo rosca- Mango metálico con una extensión mínima de 140 cm	94	3,00	$7.549,00	IVA	19%	$4.303,00	0,00	$22.647,00
23	B84	Cepillo de mano para lavar pisos con cuerpo fabricado en goma-caucho, cerdas elaboradas en polipropileno, con mango tipo plancha	94	4,00	$9.558,00	IVA	19%	$7.264,00	0,00	$38.232,00
24	B85	Cepillo Para lavar pisos con cuerpo fabricado en goma-caucho, posee una banda de caucho para secar el piso, cerdas elaboradas en: polipropileno extra resistentes, con mango de madera, Dimensiones del Producto: Largo: 22-25cm; Ancho: 6-8 cm; Alto: 8-9,5 cm	94	4,00	$14.745,00	IVA	19%	$11.206,00	0,00	$58.980,00
25	B86	Cepillo industrial de fibra sintética dura para barrido exterior de suelos duros o recios de cemento, piedra, asfalto, 60 cm de largo y gancho para colgar.	94	1,00	$17.298,00	IVA	19%	$3.287,00	0,00	$17.298,00
26	B87	Guante caucho industrial Elaborados en látex de caucho natural centrifugado. Libre de defectos. Contiene una sustancia antibacterial que evita la propagación de las bacterias más comunes. Calibre mínimo de 30	94	4,00	$4.876,00	IVA	19%	$3.706,00	0,00	$19.504,00
27	B88	Trapeador de fibra de algodón Elaborado con hilaza de algodón natural- Mecha con peso mínimo 250 gr y extensión mínima de 30 cm de largo- Encabado con mango de madera con una extensión mínima de 140 cm - con soporte	94	5,00	$23.335,00	IVA	19%	$22.168,00	0,00	$116.675,00
28	B89	Trapeadores tipo estándar Mango de 120 cm de largo para utensilios de aseo enroscable con gancho para colgar resistente y durable en aluminio	94	5,00	$14.311,00	IVA	19%	$13.595,00	0,00	$71.555,00
29	B90	Bonte de limpieza con escurridor prensa lateral de 20 a 30 litros y tantas para su movilidad	94	5,00	$44.018,00	IVA	19%	$41.817,00	0,00	$220.090,00
30	B91	Trapeador de fibra de algodón Elaborado con hilaza de algodón natural- Mecha con peso mínimo 500 gr y extensión mínima de 30 cm de largo- Encabado con mango de madera con una extensión mínima de 140 cm - con soporte	94	8,00	$9.436,00	IVA	19%	$14.343,00	0,00	$75.488,00

DESCUENTOS Y CARGOS GLOBALES					
No.	TIPO	CÓDIGO	DESCRIPCIÓN	%	MONTO
1	Descuento	00 - Descuento no condicionado	AJUSTE PESOS	1,00	$8,00

Notas
SE ENTREGA EN LA UNIDAD BAMB

SON: (Un millon quinientos noventa y ocho mil setecientos noventa y nueve pesos)
CUFE: c1112d8edf13bdfb0dc7ab42725c57b1018bb74207ec5ddc2e9717e77dda2bbe93b6aee1758d30717e8503b405c86c6b

Subtotal:	$1.343.535,00
Cargos:	$0,00
Descuento:	$0,00
IVA:	$255.272,00
Total de la operación:	$1.598.807,00
Descuentos globales:	$8,00
Total:	$1.598.799,00

IMPUESTO	BASE	TARIFA / VALOR NOMINAL	IMPORTE
IMPUESTOS			
01 IVA	$1.343.535,00	19,00%	$255.272,00

#515-01-03-063;CONTRATO-044-024;cenecforensics.facturacion@policiaejercito.mil.co#$

Firma Digital: GWTPNHBvDkSMqg2PEKMDqyHGzYVfvNWRZUBJUxeiZuF+N8mFLNpDwW7Q Hk+ST/BSLbMB8AJTnkPQwWbHxdH+bH/RN7ybkmqPkxGuGSouxBfTMBUVA pU+nY71mYyaWBgx83yWMhT9vC+eqQ2G5AgMJBmVHHKB7GnPyaMGcf2ASAbH63 v8fHwyg2B8XFMLvRbaba5ecKmCR0mYLtgABr1ouk+GQTGbRgPMxLJvYhc JMN4MMfKgGmRNuuXoQ1jYE2N3GHH17PbNNMGwkruMpzAGAXbMMBRC2PWM8p fvMMEuYaUBH3WhaRLP8Q==

Esta factura es un título valor de acuerdo al art. 774 del C.C. y una vez aceptada declara haber recibido los bienes y servicios a satisfacción.

Representación Gráfica de la Factura de Venta Electrónica.

4200343053

Base 12

JAM LOGISTICA Y SERVICIOS S.A.S
NIT: 901044158-2
Régimen: Responsable del impuesto sobre las ventas -IVA
Persona Jurídica
Carrera 1313-50 Piso 2 oficina 202, Florencia, Caquetá, Colombia
Tel. 3202858317
Email: jamlogisticayserviciosas@gmail.com
Autorización factura electrónica de venta No. 18764074729619 válida desde 2024-07-09 hasta 2026-07-09 rango desde FJAM100 hasta FJAM999.

Cliente: Central Administrativa y Contable CENAC - Florencia
NIT : 808001433
Dirección: Calle 16 No. 16-00, Florencia, Caquetá, Colombia, CP 18001
Teléfono:
Email: sifnacion.facturacionelectronica@minhacienda.gov.co

Tipo de negociación: Crédito
Medio de Pago: Transferencia Crédito Bancario
Fecha de Pago: 10/08/2024
Total de Lineas: 26

FACTURA ELECTRÓNICA DE VENTA: **FJAM140**
MONEDA: **COP Colombia, Pesos**
HORA EMISIÓN: **16:56:45-05:00**
FECHA FIRMADO: **14/08/2024 16:56:47**

FECHA DE EMISIÓN			FECHA DE VENCIMIENTO		
DÍA	MES	AÑO	DÍA	MES	AÑO
14	08	2024	10	08	2024

#	CÓDIGO	DESCRIPCIÓN	U.M	CANTIDAD	PRECIO U.	IMPUESTOS			DCTO	TOTAL
						NOM.	% o VAL	MONTO		
1	B55	Chupa para sanitario Tipo campana- Chupe elaborado en caucho- Diámetro mínimo de 12 cm - Mango elaborado en madera - Mango con longitud mínima de 33 cm	94	10,00	$11.684,00	IVA	19%	$22.200,00	0,00	$116.840,00
2	B56	Guante de niño Fabricado con Nitrilo (Acrilo-Nitrilo-Butadieno) de color azul.Exento de látex de caucho natural.Material elástico, que no oprime, evitando la fatiga del usuario.	94	40,00	$7.631,00	IVA	19%	$57.996,00	0,00	$305.240,00
3	B57	Bolsa Elaborada en polietileno de baja densidad- De color negro- Calibre 300- Tamaño: 70x100cm de largo. Presentación: paquete x 6 unidades	94	17,00	$2.988,00	IVA	19%	$9.651,00	0,00	$50.796,00
4	B58	Bolsa Elaborada en polietileno de baja densidad- De color negro- Calibre 2- Tamaño de 40 cm de ancho por 40 cm de largo. Presentación: paquete x 6 unidades	94	15,00	$6.865,00	IVA	19%	$19.585,00	0,00	$102.975,00
5	B60	Bolsa Elaborada en polietileno de baja densidad- De color negro- Calibre 300- Tamaño 80x120cm de largo.Presentación: paquete x 6 unidades	94	15,00	$4.561,00	IVA	19%	$12.999,00	0,00	$68.415,00
6	B61	Bolsa Elaborada en polietileno de baja densidad- De color negro- Calibre 300- Tamaño 90x120cm de largo. Presentación: paquete x 6 unidades	94	15,00	$5.189,00	IVA	19%	$14.789,00	0,00	$77.835,00
7	B62	Bolsa Elaborada en polietileno de baja densidad- De color Gris, Verde, Roja, Azul, Calibre 200- Tamaño: 70x100cm de largo. Presentación: paquete x 6 unidades	94	15,00	$3.618,00	IVA	19%	$10.311,00	0,00	$54.270,00
8	B63	Bolsa Elaborada en polietileno de baja densidad- De color Gris, Verde, Roja, Azul - Calibre 2- Tamaño de 40 cm de ancho por 40 cm de largo. Presentación: paquete x 6 unidades	94	15,00	$2.516,00	IVA	19%	$7.171,00	0,00	$37.740,00

05-15-01-03-063;CONTRATO-044-026;cenacflorencia;facturacion@ejercito.mil.co;05

Firma Digital: m++4GkDSQpoMtas+ULIvA8jaJT+P8eHzCaT+ozqS+qtRCCK7naRmAeN4Q3g
YdCX8UZCaT3heGnoGDqhcvVgmvqR/XPoRTHoapkyMy=2==SK
Q3O2GNm+BMMR 4PTRqDenCrzejkpwr/eUvy5JyeSbfY/02YVRo2LTE9buxxFCxHxvOyFTpnR JoBgdgBJNPqBdRfnAeA3fwS0Cdf1t5L
7022fvoy41bmeqazEM+OypC+R|S jboJaBaCa33u=K74Z1naKuJkDEnD4GbG9VXCm84GBJ9eM+w1gke/BBSr N7NeBmRNETEN1f1
RA==

Esta factura es un título valor de acuerdo al art. 774 del C.C. y una vez aceptada declara haber recibido los bienes y servicios a satisfacción.

Representación Gráfica de la Factura de Venta Electrónica.

9	B64	Bolso Elaborada en polietileno de baja densidad- De color Gris, Verde, Roja, Azul- Calibre 300- Tamaño 80x120cm de largo Presentación: paquete x 6 unidades	94	15,00	$4.876,00	IVA	19%	$13.857,00	0,00	$73.140,00
10	B65	Bolsa Elaborada en polietileno de baja densidad- De color Gris, Verde, Roja, Azul- Calibre 300- Tamaño 80x120cm de largo. Presentación: paquete x 6 unidades	94	15,00	$11.498,00	IVA	19%	$32.769,00	0,00	$172.470,00
11	B66	Balde Elaborado en plástico- Capacidad de mínima de 12 litros- Con manija móvil - Con "pico" anti derrames	94	20,00	$10.222,00	IVA	19%	$38.844,00	0,00	$204.440,00
12	B67	Esponja para platos Doble uso (material de esponjilla rasposa y abrasiva)- Tamaño mínima de 7 cm de largo por 10 cm de ancho	94	10,00	$1.210,00	IVA	19%	$2.299,00	0,00	$12.100,00
13	B68	Recogedor de plástico Elaborado en plástico- Con borde de goma- Mango plástico con longitud mínima de 70 cm	94	30,00	$9.740,00	IVA	19%	$55.518,00	0,00	$292.200,00
14	B69	Caneca para la basura: cuerpo plástico, Con mecanismo de pedal para abrir y cerrar tapa. Con capacidad mínima de 10 litros. Diseño para baño	94	10,00	$15.846,00	IVA	19%	$30.107,00	0,00	$158.460,00
15	B70	Caneca para la basura: Cuerpo plástico sin tapa. Con capacidad mínima de 10 litros. Diseño para baño	94	10,00	$12.605,00	IVA	19%	$23.950,00	0,00	$126.050,00
16	B80	Churrasco para baño Cerdas duras elaboradas en fibras plásticas- Extensión mínima de las cerdas es de 2,5 cm- Base y mango elaborados en plástico- Mango con longitud mínima de 33 cm	94	10,00	$4.876,00	IVA	19%	$9.264,00	0,00	$48.760,00
17	B81	Escoba serre prados. Rastrillo manual curvo, en plástico, de (15-23) dientes ,con mango en madera	94	10,00	$10.851,00	IVA	19%	$20.617,00	0,00	$108.510,00
18	B82	Escoba suave Cerdas suavve elaboradas con PET calibre entre 0,3 y 0,4 mm.- Area de barrido mínima de 35 cm de largo por 8 cm de ancho por 10 cm de alto- Material de base en plástico con acople tipo rosca- Mango metálico con una extensión mínima de 140 cm	94	20,00	$8.492,00	IVA	19%	$32.270,00	0,00	$169.840,00
19	B83	Escoba Cerdas duras elaboradas con PET calibre entre 0,4 y 0,6 mm.- Area de barrido mínima de 25 cm de largo por 8 cm de ancho por 10 cm de alto- Material de base en plástico con acople tipo rosca- Mango metálico con una extensión mínima de 140 cm	94	20,00	$7.549,00	IVA	19%	$28.686,00	0,00	$150.980,00
20	B84	Cepillo de mano para lavar pisos con cuerpo fabricado en goma-caucho, cerdas elaboradas en polipropileno, con mango tipo plancha	94	6,00	$9.558,00	IVA	19%	$10.896,00	0,00	$57.348,00
21	B85	Cepillo Para lavar pisos con cuerpo fabricado en goma-caucho, posee una banda de caucho para secar el piso, cerdas elaboradas en polipropileno extra resistentes, con mango de madera. Dimensiones del Producto: Largo: 22-25cm; Ancho: 6-8 cm; Alto: 8-9,5 cm	94	20,00	$14.745,00	IVA	19%	$56.031,00	0,00	$294.900,00
22	B86	Cepillo industrial de fibra sintética dura para barrido exterior de suelos duros o lisos de cemento, piedra, asfalto. 60 cm de largo y gancho para colgar.	94	8,00	$17.298,00	IVA	19%	$26.293,00	0,00	$138.384,00
23	B87	Guante caucho industrial Elaborados en látex de caucho natural centrifugado. Libre de defectos. Contiene una sustancia antibacterial que evita la propagación de las bacterias más comunes. Calibre mínimo de 30	94	10,00	$4.876,00	IVA	19%	$9.264,00	0,00	$48.760,00

#$15-01-03-053;CONTRATO-044-024;canacfloriencia.facturacion@tiuronejercito.mil.co#$

Firma Digital: <r>==<M2QpqMw+UUSiNBuT+P6mhjCaT+oyb+tjRCDX7nRmKaR94Dg
YuCMpZ2e+T2meGzraGeghowVqnvqXiXPoEHCagKpMy=2+mX
CDKCQEhkmMMONR 4PTRgDavC/nwpAjuaHwtwyB+JpeGMYiO2YVKzZLTEBoonnFCumwDyF7jurSJcQpDgBNPgBdYmMeb/fwBCC4HMi
/7/02KvnpH1/pnwlpqu0M+PypC+RjS jkoJsdtwOx3Ib+KT4CI aKuK8EcDHGbQDnXC+nHkBjRlwM+neUpkaJBBSr MTSkfEnRtNtEtN1f1
RA==

Esta factura es un título valor de acuerdo al art. 774 del C.C. y una vez aceptada declara haber recibido los bienes y servicios a satisfacción.

Representación Gráfica de la Factura de Venta Electrónica.

24	886	Trapeador de fibra de algodón Elaborado con hilaza de algodón natural- Mecha con peso mínimo 260 gr y extensión mínima de 30 cm de largo- Encabado con mango de madera con una extensión mínima de 140 cm - con soporte	94	15,00	$23.338,00	IVA	19%	$66.505,00	0,00	$350.025,00
25	889	Trapeadores tipo estándar Mango de 120 cm de largo para utensilios de aseo enroscable con gancho para colgar resistente y durable en aluminio	94	10,00	$14.311,00	IVA	19%	$51.663,00	0,00	$271.909,00
26	859	Bolsa Elaborada en polietileno de baja densidad- De color negro- Calibre 200- Tamaño 60x90 - 65x100 cm de largo. Presentación: paquete x 6 unidades	94	15,00	$7.892,00	IVA	19%	$22.492,00	0,00	$118.380,00

DESCUENTOS Y CARGOS GLOBALES

No.	TIPO	CÓDIGO	DESCRIPCIÓN	%	MONTO
1	Cargo		AJUSTE PESOS	1,00	$2,00

Notas:
SE ENTREGA EN LA UNIDAD BASPC12

SON: (cuatro millones doscientos noventa y seis mil ochocientos dieciseis pesos)
CUFE: 1a24408e6cba6f1ce4b2729240258eb9ebca6210ad06b34e1fb57ab5dcdb236a020f1ece54cabc5cd3bf757658462c7f

Subtotal:	$3.610.767,00
Cargos:	$0,00
Descuento:	$0,00
IVA:	$686.047,00
Total de la operación:	$4.296.814,00
Cargos globales:	$2,00
Total:	$4.296.816,00

IMPUESTO	BASE	TARIFA / VALOR NOMINAL	IMPORTE
IMPUESTOS			
01 IVA	$3.610.767,00	19,00%	$686.047,00

ñS15-01-03-063;CONTRATO 044-024;cenacflorencia./facturacion@buzonejercito.mil.co#$

Firma Digital: <n>4OMZ2OpqMte+U/nN9juT+PbenpCaThwy9+bRC0X7nuRn+AeMHmg
YuCXEpZDeT3hwQxceGsghooVyrnvpDnXPcEHcagkyMy+2+mDK
cbK2dJbuuvaaMKR4F7RqBJanCouupKpsaHeAcaydL3peGMYrO2YvKoJLTEfbureFCcmonDyF7jon5 JoBgbGgB/NFqBxBYmAaS0w90OJ8Z88L
TE9ZWvory4TcnlwrpquFMH+PyjC+/RjtfJpLsaNeCkJ9p+KT4O1aKuk8dEzEHGbQDnAC/mHxBjNwH+ne3JgkaJB9n NrT5arEzrRhDTfCN1F/
RA==

Esta factura es un título valor de acuerdo al art. 774 del C.C. y una vez aceptada declara haber recibido los bienes y servicios a satisfacción.

Representación Gráfica de la Factura de Venta Electrónica.

4200343054

JAM LOGISTICA Y SERVICIOS S.A.S
NIT: 901044158-2
Régimen: Responsable del impuesto sobre las ventas –IVA
Persona Jurídica
Carrera 1313-50 Piso 2 oficina 202, Florencia, Caquetá, Colombia
Tel. 3202858317
Email: jamlogisticayserviciossas@gmail.com
Autorización factura electrónica de venta No. 18764074729819 válida desde 2024-07-09 hasta 2026-07-09 rango desde FJAM100 hasta FJAM999.

Cliente:	Central Administrativa y Contable CENAC - Florencia
NIT:	808001433
Dirección:	Calle 16 No. 16-00, Florencia, Caquetá, Colombia, CP 18001
Teléfono:	
Email:	siihacion.facturacionelectronica@minhacienda.gov.co
Tipo de negociación:	Crédito
Medio de Pago:	Transferencia Crédito Bancario
Fecha de Pago:	10/08/2024
Total de Líneas:	40

FACTURA ELECTRÓNICA DE VENTA:	**FJAM141**
MONEDA:	**COP Colombia, Pesos**
HORA EMISIÓN:	**16:58:32-05:00**
FECHA FIRMADO:	**14/08/2024 16:58:35**

FECHA DE EMISIÓN			FECHA DE VENCIMIENTO		
DIA	MES	AÑO	DIA	MES	AÑO
14	08	2024	10	08	2024

#	CÓDIGO	DESCRIPCIÓN	U.M	CANTIDAD	PRECIO U.	IMPUESTOS			DCTO.	TOTAL
						NOM.	% o VAL.	MONTO		
1	855	Chupa para aerolane Tipo campana- Chupa elaborada en caucho- Diámetro mínimo de 12 cm - Mango elaborado en madera - Mango con longitud mínima de 33 cm	94	1,00	$11.684,00	IVA	19%	$2.220,00	0,00	$11.684,00
2	856	Guante de nitrilo Fabricado con Nitrilo (Acrilo-Nitrilo-Butadieno) de color azul.Exento de áleex de caucho natural.Material elástico, que no oprime, evitando la fatiga del usuario.	94	1,00	$7.631,00	IVA	19%	$1.450,00	0,00	$7.631,00
3	857	Bolsa Elaborada en polietileno de baja densidad- De color negro- Calibre 200- Tamaño: 70x100cm de largo. Presentación: paquete x 6 unidades	94	1,00	$2.988,00	IVA	19%	$568,00	0,00	$2.988,00
4	858	Bolsa Elaborada en polietileno de baja densidad- De color negro- Calibre 2- Tamaño de 40 cm de ancho por 40 cm de largo. Presentación: paquete x 6 unidades	94	1,00	$6.865,00	IVA	19%	$1.304,00	0,00	$6.865,00
5	859	Bolsa Elaborada en polietileno de baja densidad- De color negro- Calibre 200- Tamaño 60x90 - 65x100 cm de largo. Presentación: paquete x 6 unidades	94	1,00	$7.892,00	IVA	19%	$1.499,00	0,00	$7.892,00
6	860	Bolsa Elaborada en polietileno de baja densidad- De color negro- Calibre 300- Tamaño 80x120cm de largo.Presentación: paquete x 6 unidades	94	1,00	$4.561,00	IVA	19%	$867,00	0,00	$4.561,00
7	861	Bolsa Elaborada en polietileno de baja densidad- De color negro- Calibre 300- Tamaño 90x130cm de largo. Presentación: paquete x 6 unidades	94	1,00	$5.189,00	IVA	19%	$986,00	0,00	$5.189,00
8	862	Bolsa Elaborada en polietileno de baja densidad- De color Gris, Verde, Roja, Azul, Calibre 200- Tamaño: 70x100cm de largo. Presentación: paquete x 6 unidades	94	1,00	$3.618,00	IVA	19%	$687,00	0,00	$3.618,00

#$15-01-03-063;CONTRATO-044-024;cenacflorencia.facturacion@buzonejercito.mil.co#$

Firma Digital: [illegible]

Esta factura es un título valor de acuerdo al art. 774 del C.C. y una vez aceptada declara haber recibido los bienes y servicios a satisfacción.

Representación Gráfica de la Factura de Venta Electrónica.

9	B63	Bolsa Elaborada en polietileno de baja densidad- De color Gris, Verde, Roja, Azul - Calibre 2- Tamaño de 40 cm de ancho por 40 cm de largo. Presentación: paquete x 6 unidades	94	1,00	$2.516,00	IVA	19%	$478,00	0,00	$2.516,00
10	B64	Bolsa Elaborada en polietileno de baja densidad- De color Gris, Verde, Roja, Azul- Calibre 300- Tamaño 80x120cm de largo Presentación: paquete x 6 unidades	94	1,00	$4.876,00	IVA	19%	$926,00	0,00	$4.876,00
11	B65	Bolsa Elaborada en polietileno de baja densidad- De color Gris, Verde, Roja, Azul- Calibre 300- Tamaño 90x120cm de largo. Presentación: paquete x 6 unidades	94	1,00	$11.498,00	IVA	19%	$2,185,00	0,00	$11.498,00
12	B66	Balde Elaborado en plástico- Capacidad de mínima de 12 litros- Con manija móvil - Con "pico" anti derrames	94	1,00	$10.222,00	IVA	19%	$1,942,00	0,00	$10.222,00
13	B67	Esponja para platos Doble uso (material de esponjilla blanda y abrasiva)- Tamaño mínimo de 7 cm de largo por 10 cm de ancho	94	1,00	$1.210,00	IVA	19%	$230,00	0,00	$1.210,00
14	B68	Recogedor de plástico Elaborado en plástico- Con banda de goma- Mango plástico con longitud mínima de 70 cm	94	2,00	$9.740,00	IVA	19%	$3,701,00	0,00	$19.480,00
15	B69	Caneca para la basura: cuerpo plástico. Con mecanismo de pedal para abrir y cerrar tapa. Con capacidad mínima de 10 litros. Diseño para baño	94	1,00	$15.846,00	IVA	19%	$3,011,00	0,00	$15.846,00
16	B70	Caneca para la basura: Cuerpo plástico sin tapa. Con capacidad mínima de 10 litros. Diseño para baño	94	1,00	$12.608,00	IVA	19%	$2,395,00	0,00	$12.608,00
17	B71	Dispensador de Jabón Líquido O Gel Antibacterial color blanco o Negro, capacidad de volumen 500ml Material Polipropileno - Polímero de alto impacto, Tipo de instalación: De pared, con sistema reenvasable, construido con un plástico de alta resistencia al impacto, Con válvula unidireccional que evita que el producto se contamine, Volumen máximo entregado por push 0.8 ml ó 0.8 g, Alto 16.5 cm -Ancho 9.2 cm ? Largo 10.7 cm	94	1,00	$25.162,00	IVA	19%	$4,781,00	0,00	$25.162,00
18	B72	Dispensador de Toallas de Manos plástico para toallas de papel en Z interfoliadas, Dimensiones del producto Cabe contra la pared Altura x Ancho x Profundidad 19 cm x 26 cm x 10 cm, Capacidad de toallas 150, Material Plástico de alta resistencia, Tipo de sistema manual,Tipo de papel interealado, Sistema con llave plástica para recarga de toallas, Capacidad 1 paquete de toallas.	94	2,00	$36.170,00	IVA	19%	$13.745,00	0,00	$72.340,00
19	B73	Canecas plásticas de Vaivén originales de 55 litros con tapa Vaivén. (Colores verde ? negro- rojo ? blanco) medidas caneca largo x ancho x alto 38x27x70, canecas marcadas según la utilidad por color, cada uno de los recipientes deberá estar plenamente identificado, según el código de colores definido por el ICONTEC en su Norma Técnica Colombiana, (soporte y estructura para 4 recipientes Plásticos resistentes para la Separación de residuos) punto ecológico reglamentario con estructura	94	2,00	$47.179,00	IVA	19%	$17.928,00	0,00	$94.358,00
20	B74	Canecas plásticas de Vaivén de 33 litros con tapa Vaivén. (Colores negro) medidas caneca largo x ancho x alto 39x29x71, canecas marcadas según la utilidad del color.	94	2,00	$39.315,00	IVA	19%	$14.940,00	0,00	$78.630,00
21	B76	Bayetilla (rosa o blanca) En tela flaleada diferente color sin estamper. Medidas: 30cmx50cm	94	2,00	$11.860,00	IVA	19%	$4,507,00	0,00	$23.720,00

#$19-01-03-063;CONTRATO-044-024;peractorencia.facturacion@buzonejercito.mil.co#$

Firma Digital: GxCD6RB6dSZMDuUuxaZrTxuBwNJqg3VK8SyPDdRtb3jPUD9MJz9KOCnu/+YLD6B5RaBdRBhdDqYcnsbmy4YFFa1y1p48+SMjPG2w9E xpCor3CggVMnHR 5MThLdRvgRUCUPdKgdGkqPcHfkVaeqUbW1d3RcE0a+BkcaLwLUV2FVnSP+9A2dDk JqQ7RYUJ2JayEkUGkPuaC6zTnxcDVtaS9 4o5bzraBC6cc3yCNadHUmgPcK xMsW1AknMSa2f4qFWfUAE6NwcebgBRLuC267feVuuIwRYReoQCTXe8ZYt3B rgDDSIH4GAVh1mAxv4dl sg==

Esta factura es un título valor de acuerdo al art. 774 del C.C. y una vez aceptada declara haber recibido los bienes y servicios a satisfacción.

Representación Gráfica de la Factura de Venta Electrónica.

22	877	Limpión de toalla En tela de toalla tiretada - Color blanco sin estampado - Tamaño mínimo de 48cm de largo por 50cm de ancho.	94	2,00	$11.161,00	IVA	19%	$4.241,00	0,00	$22.322,00
23	878	Palos de limpieza color blanco 28x42cm. Hechos de polipropileno y celulosa, poseen una excelente resistencia garantizando una alta reutilización y su uso en cualquier tipo de superficie. Rollo de 88 hojas o franjas para limpieza. Ultra absorbente y resistente para mayor absorción de aceites y líquidos	94	2,00	$5.661,00	IVA	19%	$2.151,00	0,00	$11.322,00
24	879	Paño Microfibra Capacidad de Absorción Hasta 8 veces su peso en agua, Absorción 30%, Limpieza 70%, Dimensiones 40.64 cm x 40.64 cm, Color oscuro, Usos Limpia el polvo, Seca, Pule, Encera	94	3,00	$8.211,00	IVA	19%	$4.860,00	0,00	$24.633,00
25	880	Churuscos para baño Cerdas duras elaboradas en fibras plasticas- Extension minima de las cerdas es de 2,5 cm- Base y mango elaborados en plástico- Mango con longitud mínima de 33 cm	94	3,00	$4.876,00	IVA	19%	$2.779,00	0,00	$14.628,00
26	881	Escoba barre prados. Rastrillo manual curvo, en plástico, de (15-23) dientes ,con mango en madera	94	2,00	$10.851,00	IVA	19%	$4.123,00	0,00	$21.702,00
27	882	Escoba suave Cerdas suaves elaboradas con PET calibre entre 0,3 y 0,4 mm.- Área de barrido mínima de 35 cm de largo por 8 cm de ancho por 10 cm de alto- Material de base en plástico con acople tipo rosca- Mango metálico con una extensión mínima de 140 cm	94	3,00	$8.492,00	IVA	19%	$4.840,00	0,00	$25.476,00
28	883	Escoba Cerdas duras elaboradas con PET calibre entre 0,4 y 0,6 mm.- Área de barrido mínima de 35 cm de largo por 8 cm de ancho por 10 cm de alto- Material de base en plástico con acople tipo rosca- Mango metálico con una extensión mínima de 140 cm	94	3,00	$7.549,00	IVA	19%	$4.303,00	0,00	$22.647,00
29	884	Cepillo de mano para lavar pisos con cuerpo fabricado en goma-caucho, cerdas elaboradas en polipropileno, con mango tipo pianolita	94	3,00	$9.558,00	IVA	19%	$5.446,00	0,00	$28.674,00
30	885	Cepillo Para lavar pisos con cuerpo fabricado en goma-caucho, posee una banda de caucho para secar el piso, cerdas elaboradas en polipropileno extra resistentes, con mango de madera. Dimensiones del Producto: Largo: 22-25cm; Ancho: 6-8 cm; Alto: 8-9,5 cm	94	3,00	$14.745,00	IVA	19%	$8.406,00	0,00	$44.235,00
31	886	Cepillo industrial de fibra sintética dura para barrido exterior de suelos duros o lisos de cemento, piedra, asfalto, 60 cm de largo y gancho para colgar.	94	3,00	$17.296,00	IVA	19%	$9.860,00	0,00	$51.894,00
32	887	Guante caucho industrial Elaborados en látex de caucho natural centrifugado. Libre de defectos. Contiene una sustancia antibacteria que evita la propagación de las bacterias más comunes. Calibre mínimo de 30	94	3,00	$4.876,00	IVA	19%	$2.779,00	0,00	$14.628,00
33	888	Trapeador de fibra de algodón Elaborado con hilaza de algodón natural- Mecha con peso mínimo 250 gr y extensión mínima de 30 cm de largo- Encasado con mango de madera con una extensión mínima de 140 cm - con soporte	94	3,00	$23.335,00	IVA	19%	$13.301,00	0,00	$70.005,00
34	889	Traperadores tipo estándar Mango de 130 cm de largo para utensilios de aseo enroscable con gancho para colgar resistente y durable en aluminio	94	3,00	$14.311,00	IVA	19%	$8.157,00	0,00	$42.933,00
35	890	Balde de limpieza con escurridor prensa lateralde 20 a 30 libras y llantas para su movilidad	94	3,00	$44.016,00	IVA	19%	$25.090,00	0,00	$132.084,00

#515-01-03-063:CONTRATO-044-024;cenacflorencia;facturacion@bluzonejemitos.mil.co#$

Firma Digital: [illegible]

Esta factura es un título valor de acuerdo al art. 774 del C.C. y una vez aceptada declara haber recibido los bienes y servicios a satisfacción.

Representación Gráfica de la Factura de Venta Electrónica.

36	891	Trapeador de fibra de algodón Elaborado con hilaza de algodón natural. Mecha con peso mínimo 500 gr y extensión mínima de 30 cm de larga. Encabado con mango de madera con una extensión mínima de 140 cm - con soporte	94	3,00	$9.436,00	IVA	19%	$5.379,00	0,00	$28.308,00
37	892	Limpiavidrios Extensible Largo para Alturas máxima alcanzada + 4 metros Aproximadamente. Altura mínima 152 cm. Mango aluminio y esponja enmallada. Ancho mopa 30 cm Material Polipropileno/aluminio/material absorbente, color oscuro para uso exterior e interior.	94	3,00	$20.168,00	IVA	19%	$11.496,00	0,00	$60.504,00
38	893	Limpiavidrios Con Mango Extensible De 48 A 78 Cm con esponja enmallada Contenido Cabezal + palo extensible Material Polipropileno/aluminio/material absorbente. Alto 8.5 centímetros, Uso Limpieza, Ancho 20 centímetros. Color Multicolor, Espesor 1centímetros. Peso: 267 gr. beneficios Mango extensible para llegar a lados difíciles. Caracteristicas Limpiavidrios con mango extensible Largo: 48-78 centímetros.	94	3,00	$26.411,00	IVA	19%	$15.054,00	0,00	$79.233,00
39	894	Plumero con mango en pasta organizadamente agujero en su punta para colgar, Polo superior elaborado en micro-fibra de suave textura que permite una máxima atracción del polvo y partículas pequeñas, caracteristicas Color oscuro. Dimensiones Largo Total66cm Larga Fibra 45 cm x Mango 20 cm, Peso aproximado 115.5 gr, Material Micro-fibra y plastico.	94	3,00	$9.436,00	IVA	19%	$5.379,00	0,00	$28.308,00
40	895	Plumero Quitatelarañas Alto 24 cm, Ancho 21 cm, Largo 8 cm, Material Fibra de escoba suave, Color Surtido. Incluye Alambre galvanizado, se adapta a cualquier mango rosca nacional, con rosca en su soporte, mango extensible hasta de 3 metros.	94	3,00	$15.703,00	IVA	19%	$8.951,00	0,00	$47.109,00

DESCUENTOS Y CARGOS GLOBALES

No.	TIPO	CÓDIGO	DESCRIPCIÓN	%	MONTO
1	Descuento	00 - Descuento no condicionado	AJUSTE PESOS	1,00	$4,00

Notas:
SE ENTREGA A LA UNIDAD BATOT 1

SON: (Un millon cuatrocientos veinte mil doscientos sesenta y ocho pesos)
CUFE: b5759f9598623259e9054e4f0067309f6b734cf3e8044df4e72aa425ae7de7781383012d86a25fc83ed433947d49bf1aeee4

Subtotal:	$1.193.506,00
Cargos:	$0.00
Descuento:	$0.00
IVA:	$226.766,00
Total de la operación:	$1.420.272,00
Descuentos globales:	$4,00
Total:	$1.420.268,00

IMPUESTO	BASE	TARIFA / VALOR NOMINAL	IMPORTE
IMPUESTOS			
01 IVA	$1.193.506,00	19,00%	$226.766,00

#515-01-03-063;CONTRATO-044-024;cenachforencia.facturacion@buzonejercito.mil.co#3

Firma Digital: 0xCD8f8f8bf4f2fdDuUaaaZrTsaBwNJxgZnY83yPOdMN3dPUD8MG8W3Cosa/ rYLGBSSKaBeRBwKhYoxdeyrfY5YuYy1x49+BMFf2Ow4E
xpCpn3DgMNNR S9d7oLcWqFLCUHtqrDsqF P+RKxaaqJDmUdZKcCa+S8oKLeLuV2F7AP+0/kjX9k xqCTHY1UGJayEkuOKPubDGdTnoCVp09
4k6kuxbCBscDpEhudXKcgTbR xMuth 1vkvNMSu2NkjFWBjNSBdwxdpB4UJC2STxfxqdwRfYRoQCT1kMTDB IgDO0hMUW1mvAxu+dB
xg==

Esta factura es un título valor de acuerdo al art. 774 del C.C. y una vez aceptada declara haber recibido los bienes y servicios a satisfacción.

Representación Gráfica de la Factura de Venta Electrónica.

4200343056

Batch 2

JAM LOGISTICA Y SERVICIOS S.A.S
NIT: 901044158-2
Régimen: Responsable del impuesto sobre las ventas –IVA
Persona Jurídica
Carrera 1313-50 Piso 2 oficina 202, Florencia, Caquetá, Colombia
Tel. 3202858317
Email. jamlogisticayserviciossas@gmail.com
Autorización factura electrónica de venta No. 18764074729819 válida desde 2024-07-09 hasta 2026-07-09 rango desde FJAM100 hasta FJAM999.

Cliente: Central Administrativa y Contable CENAC - Florencia
NIT : 808001433
Dirección: Calle 16 No. 16-00, Florencia, Caquetá, Colombia, CP 18001
Teléfono:
Email: siifnacion.facturacionelectronica@minhacienda.gov.co

Tipo de negociación: Crédito
Medio de Pago: Transferencia Crédito Bancario
Fecha de Pago: 10/08/2024
Total de Lineas: 27

FACTURA ELECTRÓNICA DE VENTA: **FJAM142**
MONEDA: **COP Colombia, Pesos**
HORA EMISIÓN: **17:01:51-05:00**
FECHA FIRMADO: **14/08/2024 17:01:54**

FECHA DE EMISIÓN			FECHA DE VENCIMIENTO		
DIA	MES	AÑO	DIA	MES	AÑO
14	08	2024	10	08	2024

#	CÓDIGO	DESCRIPCIÓN	U.M	CANTIDAD	PRECIO U.	IMPUESTOS			DCTO.	TOTAL
						NOM.	% o VAL	MONTO		
1	B55	Chupa para sanitario Tipo campana- Chupa elaborada en caucho- Diámetro mínimo de 12 cm - Mango elaborado en madera - Mango con longitud mínima de 33 cm	94	4,00	$11.684,00	IVA	19%	$8.880,00	0,00	$46.736,00
2	B56	Guante de nitrilo Fabricado con Nitrilo (Acrilo-Nitrilo-Butadieno) de color azul. Exento de látex de caucho natural. Material elástico, que no oprime, evitando la fatiga del usuario.	94	4,00	$7.631,00	IVA	19%	$5.800,00	0,00	$30.524,00
3	B57	Bolsa Elaborada en polietileno de baja densidad- De color negro- Calibre 200- Tamaño: 70x100cm de largo. Presentación: paquete x 6 unidades	94	4,00	$2.988,00	IVA	19%	$2.271,00	0,00	$11.952,00
4	B58	Bolsa Elaborada en polietileno de baja densidad- De color negro- Calibre 2- Tamaño de 40 cm de ancho por 40 cm de largo. Presentación: paquete x 6 unidades	94	4,00	$6.865,00	IVA	19%	$5.217,00	0,00	$27.460,00
5	B59	Bolsa Elaborada en polietileno de baja densidad- De color negro- Calibre 200- Tamaño 60x90 - 60x100 cm de largo. Presentación: paquete x 6 unidades	94	4,00	$7.892,00	IVA	19%	$5.998,00	0,00	$31.568,00
6	B60	Bolsa Elaborada en polietileno de baja densidad- De color negro- Calibre 300- Tamaño 80x120cm de largo.Presentación: paquete x 6 unidades	94	4,00	$4.561,00	IVA	19%	$3.466,00	0,00	$18.244,00
7	B61	Bolsa Elaborada en polietileno de baja densidad- De color negro- Calibre 300- Tamaño 90x120cm de largo. Presentación: paquete x 6 unidades	94	4,00	$5.189,00	IVA	19%	$3.944,00	0,00	$20.756,00
8	B62	Bolsa Elaborada en polietileno de baja densidad- De color Gris, Verde, Roja, Azul, Calibre 200- Tamaño: 70x100cm de largo. Presentación: paquete x 6 unidades	94	4,00	$3.618,00	IVA	19%	$2.750,00	0,00	$14.472,00

4S15-01-03-063;CONTRATO-044-024;cenachorencia.facturacion@buzonejercito.mil.co#S

Firma Digital: ozmdF1Yojo4CgiopAnzZ5aBZO9+xWiYLAWwyb5xRkd9KSLCg1sYJD63SqAp+Ov
[illegible]

Esta factura es un título valor de acuerdo al art. 774 del C.C. y una vez aceptada declara haber recibido los bienes y servicios a satisfacción.

Representación Gráfica de la Factura de Venta Electrónica.

9	B63	Bolsa Elaborada en polietileno de baja densidad- De color Gris, Verde, Roja, Azul - Calibre 2- Tamaño de 40 cm de ancho por 40 cm de largo. Presentación: paquete x 5 unidades	94	4,00	$2.516,00	IVA	19%	$1.912,00	0,00	$10.064,00
10	B64	Bolsa Elaborada en polietileno de baja densidad- De color Gris, Verde, Roja, Azul- Calibre 300- Tamaño 80x120cm de largo.Presentación: paquete x 6 unidades	94	4,00	$4.876,00	IVA	19%	$3.706,00	0,00	$19.504,00
11	B65	Bolsa Elaborada en polietileno de baja densidad- De color Gris, Verde, Roja, Azul- Calibre 300- Tamaño 90x120cm de larga. Presentación: paquete x 6 unidades	94	4,00	$11.498,00	IVA	19%	$8.738,00	0,00	$45.992,00
12	B66	Balde Elaborado en plástico- Capacidad de mínima de 12 litros- Con manija móvil - Con "pico" anti derrames	94	4,00	$10.222,00	IVA	19%	$7.709,00	0,00	$40.888,00
13	B67	Esponja para platos Doble uso (material de esponjilla blanda y abrasiva)- Tamaño mínimo de 7 cm de largo por 10 cm de ancho	94	4,00	$1.210,00	IVA	19%	$920,00	0,00	$4.840,00
14	B68	Recogedor de plástico Elaborado en plástico- Con banda de goma- Mango plástico con longitud mínima de 70 cm	94	3,00	$9.740,00	IVA	19%	$5.552,00	0,00	$29.220,00
15	B69	Caneca para la basura: cuerpo plástico. Con mecanismo de pedal para abrir y cerrar tapa. Con capacidad mínima de 10 litros. Diseño para baño	94	3,00	$15.846,00	IVA	19%	$9.032,00	0,00	$47.538,00
16	B70	Bayetilla (roja o blanca) En tela Tejeada diferente color sin estampar. Medidas: 30cmx50cm	94	3,00	$11.960,00	IVA	19%	$6.760,00	0,00	$35.880,00
17	B77	Limpión de toalla En tela de toalla Tejeada - Color blanco sin estampado - Tamaño mínimo de 48cm de largo por 50cm de ancho.	94	4,00	$11.161,00	IVA	19%	$6.452,00	0,00	$44.644,00
18	B80	Churruco para baño Cerdas duras elaboradas en fibras plásticas- Extensión mínima de las cerdas es de 2,5 cm- Base y mango elaborados en plástico- Mango con longitud mínima de 30 cm	94	6,00	$4.876,00	IVA	19%	$5.559,00	0,00	$29.256,00
19	B81	Escoba barre pisos. Rastrillo manual curvo, en plástico, de (15-23) dientes ,con mango en madera	94	6,00	$10.851,00	IVA	19%	$12.370,00	0,00	$65.106,00
20	B82	Escoba suave Cerdas suaves elaboradas con PET calibre entre 0,3 y 0,4 mm.- Área de barrido mínima de 35 cm de largo por 8 cm de ancho por 10 cm de alto- Material de base en plástico con acople tipo rosca- Mango metálico con una extensión mínima de 140 cm	94	6,00	$8.492,00	IVA	19%	$9.681,00	0,00	$50.952,00
21	B83	Escoba Cerdas duras elaboradas con PET calibre entre 0,4 y 0,6 mm.- Área de barrido mínima de 25 cm de largo por 5 cm de ancho por 10 cm de alto- Material de base en plástico con acople tipo rosca- Mango metálico con una extensión mínima de 140 cm	94	6,00	$7.549,00	IVA	19%	$8.606,00	0,00	$45.294,00
22	B84	Cepillo de mano para lavar pisos con cuerpo fabricado en goma-caucho, cerdas elaboradas en polipropileno, con mango tipo planchita	94	9,00	$9.558,00	IVA	19%	$16.344,00	0,00	$86.022,00
23	B85	Cepillo Para lavar pisos con cuerpo fabricado en goma-caucho, posee una banda de caucho para secar el piso, cerdas elaboradas en polipropileno esta resistentes, con mango de madera. Dimensiones del Producto: Largo: 22-25cm. Ancho: 6-8 cm; Alto: 8-9.5 cm	94	6,00	$14.745,00	IVA	19%	$16.809,00	0,00	$88.470,00

#515-01-03-063.CONTRATO-044-024.cerecfloricnca facturacion@burcinejercito.mil.co#5

Firme Digital: cJmcP11rpA/CgcqAlnaDtuBZD9+z9KLYLAWeyb5vR4B63LCgTdUDEGDgAp=Ow
DIYZJDsZyvYJdcrtaFM41xlOs2O9NVtEzgrSdwgnVyP04A1
ilp03IVq7QdcJzw xMuFydSnFzHJFiL4ZSnKqGdXcLSePPDpUcvpRByGANtu1YE3Lmo8K1h3Fbe FJvW6J6pFAeRSuZaCDaJlarBpF19Ho0wn
C5uF9tQqpbtBZnVcnJvDb8.0tLs hKtEaG0K1t1jtwMyldd1aVn9BPMB6b0363TvDkMKcH.JK1tWWvSi7NFKyVn+PwK 8MPGaePMRfp7Fn5gbn
zg==

Esta factura es un título valor de acuerdo al art. 774 del C.C. y una vez aceptada declara haber recibido los bienes y servicios a satisfacción.

Representación Gráfica de la Factura de Venta Electrónica.

24	886	Cepillo industrial de fibra sintética dura para barrido exterior de suelos duros o lisos de cemento, piedra, asfalto, 60 cm de largo y gancho para colgar.	94	6,00	$17.298,00	IVA	19%	$19.720,00	0,00	$103.786,00
25	887	Guante caucho industrial Elaborados en látex de caucho natural centrifugado. Libre de defectos. Contiene una sustancia antibacterial que evita la propagación de las bacterias más comunes. Calibre mínimo de 30	94	3,00	$4.876,00	IVA	19%	$2.779,00	0,00	$14.628,00
26	888	Trapeador de fibra de algodón Elaborado con hilazas de algodón natural- Mecha con peso mínimo 250 gr y extensión mínima de 30 cm de largo- Encabado con mango de madera con una extensión mínima de 140 cm - con soporte	94	6,00	$23.335,00	IVA	19%	$26.602,00	0,00	$140.010,00
27	889	Trapeadores tipo estándar Mango de 120 cm de largo para utensilios de aseo enroscable con gancho para colgar resistente y durable en aluminio	94	6,00	$14.311,00	IVA	19%	$16.315,00	0,00	$85.866,00

DESCUENTOS Y CARGOS GLOBALES					
No.	TIPO	CÓDIGO	DESCRIPCIÓN	%	MONTO
1	Descuento	00 - Descuento no condicionado	AJUSTE PESOS	1,00	$5,00

Notas:
SE ENTREGA A LA UNIDAD BATOT2

SON: (Un millon cuatrocientos quince mil trescientos cincuenta y un pesos)
CUFE: 56f4097e29dbac79acfcca55e7109cf96769c90f1429a4bd9ef15cac2f4b5a62f435a9553a1072dff5b5cfb0747d68

Subtotal:	$1.189.374,00
Cargos:	$0.00
Descuento:	$0.00
IVA:	$225.982,00
Total de la operación:	$1.415.356,00
Descuentos globales:	$5,00
Total:	$1.415.351,00

IMPUESTO	BASE	TARIFA / VALOR NOMINAL	IMPORTE
IMPUESTOS			
01 IVA	$1.189.374,00	19,00%	$225.982,00

4515-01-03-063;CONTRATO-044-024;cenachonencos.facturacion@buzonejercito.mil.co#$

Firma Digital: [illegible]

Esta factura es un título valor de acuerdo al art. 774 del C.C. y una vez aceptada declara haber recibido los bienes y servicios a satisfacción.

Representación Gráfica de la Factura de Venta Electrónica.

4200343060

Bulat 21

JAM LOGISTICA Y SERVICIOS S.A.S
NIT: 901044158-2
Régimen: Responsable del impuesto sobre las ventas -IVA
Persona Jurídica
Carrera 1313-50 Piso 2 oficina 202, Florencia, Caquetá, Colombia
Tel. 3202858317
Email. jamlogisticayserviciossas@gmail.com
Autorización factura electrónica de venta No. 18764074729619 válida desde 2024-07-09 hasta 2026-07-09 rango desde FJAM100 hasta FJAM999.

Cliente:	Central Administrativa y Contable CENAC - Florencia
NIT :	808001433
Dirección:	Calle 16 No. 16-00, Florencia, Caquetá, Colombia, CP 18001
Teléfono:	
Email:	soltracon.facturacionelectronica@minhacienda.gov.co
Tipo de negociación:	Crédito
Medio de Pago:	Transferencia Crédito Bancario
Fecha de Pago:	10/08/2024
Total de Lineas:	22

FACTURA ELECTRONICA DE VENTA :	**FJAM143**
MONEDA:	**COP Colombia, Pesos**
HORA EMISIÓN:	**17:03:31-05:00**
FECHA FIRMADO:	**14/08/2024 17:03:34**

FECHA DE EMISIÓN			FECHA DE VENCIMIENTO		
DIA	MES	AÑO	DIA	MES	AÑO
14	08	2024	10	08	2024

#	CÓDIGO	DESCRIPCIÓN	U.M	CANTIDAD	PRECIO U.	IMPUESTOS			DCTO.	TOTAL
						NOM.	% o VAL.	MONTO		
1	B58	Chupa para sanitario Tipo campana- Chupa elaborada en caucho- Diámetro mínimo de 12 cm - Mango elaborado en madera - Mango con longitud mínima de 33 cm	94	4,00	$11.684,00	IVA	19%	$8.880,00	0,00	$46.736,00
2	B56	Guante de nitrilo Fabricado con Nitrilo (Acrilo-Nitrilo-Butadieno) de color azul. Exento de látex de caucho natural. Material elástico, que no oprime, evitando la fatiga del usuario.	94	5,00	$7.631,00	IVA	19%	$7.249,00	0,00	$38.155,00
3	B57	Bolsa Elaborada en polietileno de baja densidad- De color negro- Calibre 200- Tamaño: 70x100cm de largo. Presentación: paquete x 6 unidades	94	5,00	$2.968,00	IVA	19%	$2.839,00	0,00	$14.840,00
4	B58	Bolsa Elaborada en polietileno de baja densidad- De color negro- Calibre 2- Tamaño de 40 cm de ancho por 40 cm de largo. Presentación: paquete x 6 unidades	94	5,00	$6.865,00	IVA	19%	$6.522,00	0,00	$34.325,00
5	B59	Bolsa Elaborada en polietileno de baja densidad- De color negro- Calibre 200- Tamaño 60x90 - 65x100 cm de largo. Presentación: paquete x 6 unidades	94	5,00	$7.892,00	IVA	19%	$7.497,00	0,00	$39.460,00
6	B60	Bolsa Elaborada en polietileno de baja densidad- De color negro- Calibre 300- Tamaño 80x120cm de largo.Presentación: paquete x 6 unidades	94	5,00	$4.561,00	IVA	19%	$4.333,00	0,00	$22.805,00
7	B61	Bolsa Elaborada en polietileno de baja densidad- De color negro- Calibre 300- Tamaño 90x120cm de largo. Presentación: paquete x 6 unidades	94	5,00	$5.189,00	IVA	19%	$4.930,00	0,00	$25.945,00
8	B62	Bolsa Elaborada en polietileno de baja densidad- De color Gris, Verde, Roja, Azul, Calibre 200- Tamaño: 70x100cm de largo. Presentación: paquete x 6 unidades	94	5,00	$3.618,00	IVA	19%	$3.437,00	0,00	$18.090,00

#515-01-03-063:CONTRATO-044-024;cenac/florencia;facturacion@buzonejercito.mil.co#$

Firma Digital: ZcGcm4ObjdAcHPSu06TsuhcX8rJsGHv6YwVPBuaJFXbtFIA5a61eAOBuS0
FGINJDbBEJ3rVATYRRATDzDH+uJUd8eyg/dPG2YCaeuTvYu4dQg
YoAJ+M1Q1k8Ed8N uePBMZc==8JH+8AEVBAR0KzBhw1pO2YKDNFBKH1Sn+G2RRyDPR08C1 w1H+Rn7RIZ uMLgHG74WPWgMyGwE1c1aEDJa1h6cr
sQCMPJnkn8xa7gUKK9KoGDD+nCX fQQ4G5+eACa3FDGTiC8Rf9+6FteAFBMEpJJ2RMwmmn634SfYOyBGB33ThGH+eas fnPw1JuCFVCuCqELjRg5
Ne==

Esta factura es un título valor de acuerdo al art. 774 del C.C. y una vez aceptada declara haber recibido los bienes y servicios a satisfacción.

Representación Gráfica de la Factura de Venta Electrónica.

9	B66	Balde Elaborado en plástico- Capacidad de mínima de 12 litros- Con manija móvil - Con "pico" anti derrames	94	4,00	$10.222,00	IVA	19%	$7.799,00	0,00	$40.888,00
10	B68	Recogedor de plástico Elaborado en plástico- Con banda de goma- Mango plástico con longitud mínima de 70 cm	94	4,00	$9.740,00	IVA	19%	$7.402,00	0,00	$38.960,00
11	B69	Caneca para la basura; cuerpo plástico. Con mecanismo de pedal para abrir y cerrar tapa. Con capacidad mínima de 10 litros. Diseño para baño	94	4,00	$15.846,00	IVA	19%	$12.043,00	0,00	$63.384,00
12	B70	Canéca para la basura: Cuerpo plástico sin tapa. Con capacidad mínima de 10 litros. Diseño para baño	94	5,00	$12.605,00	IVA	19%	$11.975,00	0,00	$63.025,00
13	B76	Sayonila (roja e blanca) En tela fileteada diferente color sin estampar. Medidas: 30cmx50cm	94	4,00	$11.860,00	IVA	19%	$9.014,00	0,00	$47.440,00
14	B77	Limpión de toalla En tela de toalla fileteada - Color blanco sin estampado - Tamaño mínimo de 40cm de largo por 50cm de ancho.	94	4,00	$11.161,00	IVA	19%	$8.482,00	0,00	$44.644,00
15	B80	Chamuscó para baño Cerdas duras elaboradas en fibras plásticas- Extensión mínima de las cerdas es de 2,5 cm- Base y mango elaborados en plástico- Mango con longitud mínima de 33 cm	94	7,00	$4.876,00	IVA	19%	$6.485,00	0,00	$34.132,00
16	B81	Escoba barre pisos. Rastrillo manual curvo, en plástico. de (15-20) dientes .con mango en madera	94	8,00	$10.851,00	IVA	19%	$16.494,00	0,00	$86.808,00
17	B82	Escoba suave Cerdas suaves elaboradas con PET calibre entre 0,3 y 0,4 mm.- Área de barrido mínima de 35 cm de largo por 8 cm de ancho por 10 cm de alto- Material de base en plástico con acople tipo rosca- Mango metálico con una extensión mínima de 140 cm	94	15,00	$8.462,00	IVA	19%	$24.202,00	0,00	$127.380,00
18	B85	Cepillo Para lavar pisos con cuerpo fabricado en goma-caucho, posee una banda de caucho para secar el piso, cerdas elaboradas en polipropileno extra resistentes, con mango de madera. Dimensiones del Producto: Largo: 22-25cm; Ancho: 6-8 cm; Alto: 8-9,5 cm	94	5,00	$14.745,00	IVA	19%	$14.008,00	0,00	$73.725,00
19	B86	Cepillo industrial de fibra sintética dura para barrido exterior de suelos duros o tales de cemento, piedra, pefiasco, 60 cm de largo y gancho para colgar.	94	8,00	$17.296,00	IVA	19%	$26.203,00	0,00	$138.384,00
20	B87	Guante caucho industrial Elaborados en látex de caucho natural centrifugado. Libre de defectos. Contiene una sustancia antibacterial que evita la propagación de las bacterias más comunes. Calibre mínimo de 30	94	8,00	$4.876,00	IVA	19%	$7.412,00	0,00	$39.008,00
21	B88	Trapeador de fibra de algodón Elaborado con hilaza de algodón natural- Mecha con peso mínimo 250 gr y extensión mínima de 30 cm de largo- Encabado con mango de madera con una extensión mínima de 140 cm - con soporte	94	8,00	$23.336,00	IVA	19%	$35.469,00	0,00	$186.680,00
22	B89	Trapeadores tipo estándar Mango de 120 cm de largo para utensilios de aseo enroscable con gancho para colgar resistente y durable en aluminio	94	8,00	$14.311,00	IVA	19%	$21.753,00	0,00	$114.488,00

DESCUENTOS Y CARGOS GLOBALES					
No.	TIPO	CÓDIGO	DESCRIPCIÓN	%	MONTO
1	Descuento	00 - Descuento no condicionado	AJUSTE PESOS	1,00	$9,00

#$15-01-03-063;CONTRATO-044-024;cenacflorencia.facturacion@bluzonejerotio.mil.co#$

Firma Digital: ZoGxnxtOkyHkxnPNJd07wtuXBUxDHxfTwVPRxxcPKbdTAGbEHvAGtkU9
hGNX09dFLBVATYRkTDc0HHJLKBkyyvBKfdZYCaexFvYzBGg
YcxxUvO/GBBrBfN swRRGZcn+EZP+tb4kVf6VSVaGhwTpDZXBORdRHTbnGDRRyGRP3RC/cn1HfVJW2 uk8LgFG2VxPWgBfyDeB1c1aEU2ucTHbx
oDzDAKFJzkn/bas7gUH0GAxQEI+nCk fQQ4GI=wACaOPDdTC80R/+BPtvbFWdfguUZfMwtnmBD4BYOyRQ86GTw9Y==xxx fnPwTJaCFvGcDqDLJRpf
Nw==

Esta factura es un título valor de acuerdo al art. 774 del C.C. y una vez aceptada declara haber recibido los bienes y servicios a satisfacción.

Representación Gráfica de la Factura de Venta Electrónica.

Notas:		
SE ENTREGA A LA UNIDAD BATOT21	Subtotal:	$1.339.402,00
	Cargos:	$0.00
	Descuento:	$0.00
SON: (Un millon quinientos noventa y tres mil ochocientos ochenta y un pesos)	IVA:	$254.488,00
CUFE: 09d70d851ea3866b6e087e3ec2663fc816ee810e3913be89c86ce32838ddb5b0cbe0b17a3fb77ab84bd3705948f62bf5cb	Total de la operación:	$1.593.890,00
	Descuentos globales:	$9,00
	Total:	$1.593.881,00

IMPUESTO	BASE	TARIFA / VALOR NOMINAL	IMPORTE
IMPUESTOS			
01 IVA	$1.339.402,00	19,00%	$254.488,00

4515-01-03-063;CONTRATO-044-024;cenac/loreincia; facturacion@buzonejercito.mil.co#5

Firma Digital: ZoGuvtxKAyMAsHPkU67uuhuXBUsDHv8YwoVP9kaU7K0zF/4Sd21HvkO6U9
Fr2MObdZL5VATYRA7Dx3rHtxJL6Bxyp/BK0ZYCaiwTvYdRQq
YzbvUuV7CGBEdBN uaR06Zcn+CZP+B4kVBNSWaDhwTpGYBDNPRHCTBxrD2RRfy0YR3BDUxrTHRvJW2 uMuJH37mHFWgWy0ak1c1aRrDacHNkc
oDGMFJtwbSuk7gUH93tXQEN+nCX XQO4Gl+oACaJPOd7CBJRr+8Thx7MfgLGRMwk+mB54Y0y6QB63TmGHmtxLfrPeTJaCYVCxCqELjfgB
Nw==

Esta factura es un título valor de acuerdo al art. 774 del C.C. y una vez aceptada declara haber recibido los bienes y servicios a satisfacción

Representación Gráfica de la Factura de Venta Electrónica.

4200343064

Bal 22

JAM LOGISTICA Y SERVICIOS S.A.S
NIT: 901044158-2
Régimen: Responsable del impuesto sobre las ventas –IVA
Persona Jurídica
Carrera 1313-50 Piso 2 oficina 202, Florencia, Caquetá, Colombia
Tel. 3202858317
Email. jamlogisticayserviciosas@gmail.com
Autorización factura electrónica de venta No. 18764074729819 válida desde 2024-07-09 hasta 2026-07-09 rango desde FJAM100 hasta FJAM999.

Cliente:	Central Administrativa y Contable CENAC - Florencia
NIT :	808001433
Dirección:	Calle 16 No. 16-00, Florencia, Caquetá, Colombia, CP 18001
Teléfono:	
Email:	siifnacion.facturacionelectronica@minhacienda.gov.co
Tipo de negociación:	Crédito
Medio de Pago:	Transferencia Crédito Bancario
Fecha de Pago:	10/08/2024
Total de Lineas:	26

FACTURA ELECTRÓNICA DE VENTA:	**FJAM144**
MONEDA:	**COP Colombia, Pesos**
HORA EMISIÓN:	**17:05:13-05:00**
FECHA FIRMADO:	**14/08/2024 17:05:16**

FECHA DE EMISIÓN			FECHA DE VENCIMIENTO		
DIA	MES	AÑO	DIA	MES	AÑO
14	08	2024	10	08	2024

#	CÓDIGO	DESCRIPCIÓN	U.M	CANTIDAD	PRECIO U.	IMPUESTOS			DCTO.	TOTAL
						NOM.	% o VAL	MONTO		
1	B55	Chupa para sanitario Tipo campana- Chupa elaborada en caucho- Diámetro mínimo de 12 cm - Mango elaborado en madera - Mango con longitud mínima de 33 cm	94	3,00	$11.684,00	IVA	19%	$6.660,00	0,00	$35.052,00
2	B56	Guante de nitrilo Fabricado con Nitrilo (Acrilo-Nitrilo-Butadieno) de color azul. Exento de látex de caucho natural. Material elástico, que no oprime, evitando la fatiga del usuario.	94	3,00	$7.631,00	IVA	19%	$4.350,00	0,00	$22.893,00
3	B57	Bolsa Elaborada en polietileno de baja densidad- De color negro- Calibre 200- Tamaño: 70x100cm de largo. Presentación: paquete x 6 unidades	94	3,00	$2.988,00	IVA	19%	$1.703,00	0,00	$8.964,00
4	B58	Bolsa Elaborada en polietileno de baja densidad- De color negro- Calibre 2- Tamaño de 40 cm de ancho por 40 cm de largo. Presentación: paquete x 6 unidades	94	2,00	$6.865,00	IVA	19%	$2.609,00	0,00	$13.730,00
5	B59	Bolsa Elaborada en polietileno de baja densidad- De color negro- Calibre 200- Tamaño 60x90 - 65x100 cm de largo. Presentación: paquete x 6 unidades	94	2,00	$7.892,00	IVA	19%	$2.999,00	0,00	$15.784,00
6	B60	Bolsa Elaborado en polietileno de baja densidad- De color negro- Calibre 300- Tamaño 80x120cm de largo.Presentación: paquete x 6 unidades	94	2,00	$4.561,00	IVA	19%	$1.733,00	0,00	$9.122,00
7	B61	Bolsa Elaborada en polietileno de baja densidad- De color negro- Calibre 300- Tamaño 90x120cm de largo. Presentación: paquete x 6 unidades	94	2,00	$5.189,00	IVA	19%	$1.972,00	0,00	$10.378,00
8	B62	Bolsa Elaborada en polietileno de baja densidad- De color Gris, Verde, Rosa, Azul, Calibre 200- Tamaño: 70x100cm de largo. Presentación: paquete x 6 unidades	94	2,00	$3.618,00	IVA	19%	$1.375,00	0,00	$7.236,00

#S15-01-03-063;CONTRATO-044-(Gil;cenacflorencia.facturacion@curonegocio.mil.co#$

Firma Digital: 0rl.RwXQ0CuAYoucnRaD4wrN3KjBHmyaVm6dL9fJW9LbiME/vnyTwcU0ucLGI
CbPGWVME+rrH1AShrygEndQegdu93Rwuboncfgl+Rwa3aENg
CEiBpTdfS4HCvl uMpVD58YAZYeGuZw3nGC44RRbrY71wvtMLB1VaTHOCE3JBDBTgoYK1/uVogWuEtec UfHdgAwM0qWRTdDHYlFgzE30QAWKONSxOE
8wpnPuXKJqpMdGd7JhxtdpM6GdRC5 xE3JTlrA888RdBMVM88yCwBeD1W3Hl1VuYYTkgBnuUmlyZL7wtqp+QefWQTy 0BNJJKBp7SNvWB8MOS
Mg==

Esta factura es un título valor de acuerdo al art. 774 del C.C. y una vez aceptada declara haber recibido los bienes y servicios a satisfacción.

Representación Gráfica de la Factura de Venta Electrónica.

9	865	Bolas Elaborada en polietileno de baja densidad- De color Gris, Verde, Roja, Azul- Calibre 300- Tamaño 90x120cm de largo. Presentación: paquete x 6 unidades	94	3,00	$11.498,00	IVA	19%	$6.554,00	0,00	$34.494,00
10	867	Espanja para pisos Doble uso (material de esponjilla blanda y abrasiva)- Tamaño mínimo de 7 cm de largo por 10 cm de ancho	94	3,00	$1.210,00	IVA	19%	$690,00	0,00	$3.630,00
11	868	Rociagador de plástico Elaborado en plástico- Con banda de goma- Mango plástico con longitud mínima de 70 cm	94	3,00	$9.740,00	IVA	19%	$5.552,00	0,00	$29.220,00
12	869	Caneca para la basura: cuerpo plástico. Con mecanismo de pedal para abrir y cerrar tapa. Con capacidad mínima de 10 litros. Diseño para baño	94	1,00	$15.846,00	IVA	19%	$3.011,00	0,00	$15.846,00
13	870	Caneca para la basura: Cuerpo plástico sin tapa. Con capacidad mínima de 10 litros. Diseño para baño	94	2,00	$12.605,00	IVA	19%	$4.790,00	0,00	$25.210,00
14	871	Dispensador de Jabón Líquido O Gel Antibacterial color blanco o Negro, capacidad de volumen 500ml Material Polipropileno - Polímero de alto Impacto, Tipo de instalación: De pared, con sistema rellenable, construido con un plástico de alta resistencia al impacto. Con válvula unidireccional que evita que el producto se contamine. Volumen máximo entregado por push 0.8 ml o 0.8 g. Alto 16.5 cm -Ancho 9.2 cm ? Largo 10.7 cm	94	2,00	$25.162,00	IVA	19%	$9.562,00	0,00	$50.324,00
15	872	Dispensador de Toallas de Manos plástico para toallas de papel en Z interfoliadas. Dimensiones del producto Cara contra la pared Altura x Ancho x Profundidad 19 cm x 26 cm x 10 cm. Capacidad de toallas 150. MaterialPolietileno de alta resistencia, Tipo de sistema manual,Tipo de papel: Interdoblado. Sistema con bisel plástico para recarga de toallas, Capacidad 1 paquete de toallas.	94	2,00	$36.170,00	IVA	19%	$13.745,00	0,00	$72.340,00
16	873	Canecas plásticas de Vaivén originales de 55 litros con tapa Vaivén. (Colores verde ? negro- rojo ? banco) medidas canecas larga x ancho x alto 36x27x70. canecas marcadas según la utilidad por color. cada uno de los recipientes deberá estar plenamente identificado, según el código de colores definido por el ICONTEC en su Norma Técnica Colombiana. (soporte y estructura para 4 recipientes Plásticos resistentes para la Separación de residuos) punto ecológico reglamentario con estructura.	94	2,00	$47.179,00	IVA	19%	$17.928,00	0,00	$94.358,00
17	876	Bayetilla (roja o blanca) En tela flotada diferente color sin estampar. Medidas: 30cmx50cm	94	4,00	$11.860,00	IVA	19%	$9.014,00	0,00	$47.440,00
18	877	Limpión de toalla En tela de toalla flotada - Color blanco sin estampado - Tamaño mínimo de 48cm de largo por 50cm de ancho.	94	4,00	$11.161,00	IVA	19%	$8.482,00	0,00	$44.644,00
19	880	Churrusco para baño Cerdas duras elaboradas en fibras plásticas- Extensión mínima de las cerdas es de 2.5 cm- Base y mango elaborados en plástico- Mango con longitud mínima de 33 cm	94	8,00	$4.876,00	IVA	19%	$7.412,00	0,00	$39.008,00
20	881	Escoba barre prados. Rastrillo manual curvo, en plástico, de (15-23) dientes. con mango en madera	94	9,00	$10.851,00	IVA	19%	$18.565,00	0,00	$97.659,00

#515-01-03-063,CONTRATO-044-024,canacflorencia.facturacion@buzonejercito.mil.co#S

Firma Digital: dvi:Rw2QGICvkYvwxbNsDdwNGKgBmmpoVn5d1dCJWSLbkMEnmyTccEDkc5J3l
CzPGRrfbE+rn91rASvvgEJndQuqpAJEf5RoedbnejbfpRwn3aRkqg
I2I3jyTu8SMeCu/ uMpXCS8fYAZYaQuZaDnQC44/Rfo/Y71wp4MUEVaTHDO2OBdfYgaYK1tmvgRfvfd8as UnHMgAvMRgqRTaDnHFguE23QSWBCNGaGZ
BezhPaKDhqrM0417JIwbMjM8rDdRC8 aE2ITfoArtddRfcddMrMvMBSyQaBaC/W5HEVAmYXFuytmuSmfyZuTwNgn+GaRWEPy GMNLOdqcYfNnRMMMO6
Mg==

Esta factura es un título valor de acuerdo al art. 774 del C.C. y una vez aceptada declara haber recibido los bienes y servicios a satisfacción.

Representación Gráfica de la Factura de Venta Electrónica.

21	882	Escoba suave Cerdas suaves elaboradas con PET calibre entre 0,3 y 0.4 mm.- Área de barrido mínima de 35 cm de larga por 8 cm de ancho por 10 cm de alto- Material de base en plástico con acople tipo rosca- Mango metálico con una extensión mínima de 140 cm	94	8,00	$8.492,00	IVA	19%	$12.908,00	0,00	$67.936,00
22	885	Cepillo Para lavar pisos con cuerpo fabricado en goma-caucho, posee una banda de caucho para secar el piso, cerdas elaboradas en polipropileno extra resistentes, con mango de madera. Dimensiones del Producto: Largo: 22-25cm; Ancho: 6-8 cm; Alto: 8-9.5 cm	94	8,00	$14.745,00	IVA	19%	$22.412,00	0,00	$117.960,00
23	886	Cepillo industrial de fibra sintética dura para barrido exterior de suelos duros o lisos de cemento, piedra, asfalto, 60 cm de largo y gancho para colgar.	94	8,00	$17.298,00	IVA	19%	$26.293,00	0,00	$138.384,00
24	887	Guante caucho industrial Elaborados en látex de caucho natural cenmugado. Libre de defectos. Contiene una sustancia antibacterial que evita la propagación de las bacterias más comunes. Calibre mínimo de 30	94	8,00	$4.876,00	IVA	19%	$7.412,00	0,00	$39.008,00
25	888	Trapeador de fibra de algodón Elaborado con hilaza de algodón natural- Mecha con peso mínimo 250 gr y extensión mínima de 30 cm de largo- Encabado con mango de madera con una extensión mínima de 140 cm - con soporte	94	8,00	$23.336,00	IVA	19%	$35.469,00	0,00	$186.680,00
26	889	Trapeadores tipo estibrtar Mango de 120 cm de largo para utensilios de aseo enroscable con gancho para colgar resistente y durable en aluminio	94	8,00	$14.311,00	IVA	19%	$21.753,00	0,00	$114.488,00

DESCUENTOS Y CARGOS GLOBALES

No.	TIPO	CÓDIGO	DESCRIPCIÓN	%	MONTO
1	Descuento	00 - Descuento no condicionado	AJUSTE PESOS	1,00	$4,00

Notas:
SE ENTREGA A LA UNIDAD BATOT22

SON: (Un millon quinientos noventa y seis mil setecientos veintisiete pesos)
CUFE: d72b20917be8859defe54a2b327fbbb5630fa1eade078ec04c1d173f0f05f61bc62846398d674376b543d568bb14e4e8

Subtotal:	$1.341.788,00
Cargos:	$0,00
Descuento:	$0,00
IVA:	$254.943,00
Total de la operación:	$1.596.731,00
Descuentos globales:	$4,00
Total:	$1.596.727,00

IMPUESTO	BASE	TARIFA / VALOR NOMINAL	IMPORTE
IMPUESTOS			
01 IVA	$1.341.788,00	19,00%	$254.943,00

#$15-01-03-063;CONTRATO 044-024;canachonencia.facturacion@ejercito.mil.co#$

Firma Digital: 6vLPw2GbCcAYxwvMRe2dwfhDjGHHnyaVs8d6.8EJW5LsMEmnyTxzUDeGJH
CbHSWrMEx+nm1xl3vvgDmDqxgckKf3RxxrbhxfyhRwcNaDhg
CEdyYuBMKGv uMpnDBBYAZYeQuZw2rGC44RRoY71wxMuEVxTHDCbGbGFguYkYOvJvgWo00ac.UHvMgAeMBqqKRTdBHHRyxlJ0QWMCNGwGZ
9wpYPqWKhgNKH7JlwlqMbBdHRCS xE37GnAt3BBdMVM88yQa9w01WQHVkrVkrYYfVgEnz2mSyZJ7wtsg+QaNWGYy 0BNUDJkgYTMnWB8MC6
Mg==

Esta factura es un título valor de acuerdo al art. 774 del C.C. y una vez aceptada declara haber recibido los bienes y servicios a satisfacción.

Representación Gráfica de la Factura de Venta Electrónica.

4200 343 066

Batch 5

JAM LOGISTICA Y SERVICIOS S.A.S
NIT: 901044158-2
Régimen: Responsable del impuesto sobre las ventas –IVA
Persona Jurídica
Carrera 1313-50 Piso 2 oficina 202, Florencia, Caquetá, Colombia
Tel. 3202858317
Email. jamlogisticayserviciossas@gmail.com
Autorización factura electrónica de venta No. 18764074729619 válida desde 2024-07-09 hasta 2026-07-09 rango desde FJAM100 hasta FJAM999.

Cliente: Central Administrativa y Contable CENAC - Florencia
NIT : 809001433
Dirección: Calle 16 No. 16-00, Florencia, Caquetá, Colombia, CP 18001
Teléfono:
Email: sitfnacion.facturacionelectronica@minhacienda.gov.co

Tipo de negociación: Crédito
Medio de Pago: Transferencia Crédito Bancario
Fecha de Pago: 10/08/2024
Total de Lineas: 26

FACTURA ELECTRONICA DE VENTA: **FJAM145**
MONEDA: **COP Colombia, Pesos**
HORA EMISIÓN: **17:07:03-05:00**
FECHA FIRMADO: **14/08/2024 17:07:05**

FECHA DE EMISIÓN			FECHA DE VENCIMIENTO		
DIA	MES	AÑO	DIA	MES	AÑO
14	08	2024	10	08	2024

#	CÓDIGO	DESCRIPCIÓN	U.M	CANTIDAD	PRECIO U.	IMPUESTOS			DCTO.	TOTAL
						NOM.	% o VAL	MONTO		
1	B55	Chupa para sanitario Tipo campana- Chupa elaborada en caucho- Diámetro mínimo de 12 cm - Mango elaborado en madera - Mango con longitud mínima de 30 cm	94	3,00	$11.684,00	IVA	19%	$6.660,00	0,00	$35.052,00
2	B56	Guante de nitrilo Fabricado con Nitrilo (Acrilo-Nitrilo-Butadieno) de color azul.Exento de látex de caucho natural.Material elástico, que no oprime, evitando la fatiga del usuario.	94	3,00	$7.631,00	IVA	19%	$4.350,00	0,00	$22.893,00
3	B57	Bolsa Elaborada en polietileno de baja densidad- De color negro- Calibre 200- Tamaño: 70x100cm de largo. Presentación: paquete x 6 unidades	94	3,00	$2.988,00	IVA	19%	$1.703,00	0,00	$8.964,00
4	B58	Bolsa Elaborada en polietileno de baja densidad- De color negro- Calibre 2- Tamaño de 40 cm de ancho por 40 cm de largo. Presentación: paquete x 6 unidades	94	3,00	$6.665,00	IVA	19%	$3.813,00	0,00	$20.006,00
5	B59	Bolsa Elaborada en polietileno de baja densidad- De color negro- Calibre 200- Tamaño 60x90 - 65x100 cm de largo. Presentación: paquete x 6 unidades	94	3,00	$7.892,00	IVA	19%	$4.496,00	0,00	$23.676,00
6	B60	Bolsa Elaborada en polietileno de baja densidad- De color negro- Calibre 300- Tamaño 80x120cm de largo.Presentación: paquete x 6 unidades	94	3,00	$4.561,00	IVA	19%	$2.600,00	0,00	$13.683,00
7	B61	Bolsa Elaborada en polietileno de baja densidad- De color negro- Calibre 300- Tamaño 90x120cm de largo. Presentación: paquete x 6 unidades	94	3,00	$5.180,00	IVA	19%	$2.958,00	0,00	$15.567,00
8	B62	Bolsa Elaborada en polietileno de baja densidad- De color Gris, Verde, Roja, Azul, Calibre 200- Tamaño: 70x100cm de largo. Presentación: paquete x 6 unidades	94	3,00	$3.618,00	IVA	19%	$2.062,00	0,00	$10.854,00

4515-01-03-063;CONTRATO-044-024;cenachfiorencia.facturacion@mi.unomejercito.mil.co;45

Firma Digital: ex2TbCn6+h32Pvu7IDBj7akHCZRTdMMn3Zcp1ydl+xqRCqW1fLFJRdd1pff
nUJ8fFvtWWYfywQKBwnLJtTDZVEnW8mS2TM6wwH+rop1XDo51t
ugCP8SQbkWBZ0 6/WGkJtrYvBJSUDjpoSyCk5wcKK0a3W27JgN+UpZKUpH/BQnLSKDW61yYw xaR22hOGo+TaDR1KJDgTWvkeZDMvJuYRAKh
w7JdMc3YHCEXFVsRLdKTuehgh1HBpnobQ3uBKjhMgYdVMWRJuHYlVuJJ2NwwuYsxk0yqPKHon4xK0Ba8yVn1TD2dmvdZMo 09RcoSTH2Yo0oqLmnzo
kg==

Esta factura es un título valor de acuerdo al art. 774 del C.C. y una vez aceptada declara haber recibido los bienes y servicios a satisfacción

Representación Gráfica de la Factura de Venta Electrónica.

9	B63	Bolso Elaborado en polietileno de baja densidad- De color Gris, Verde, Roja, Azul - Calibre 3- Tamaño de 40 cm de ancho por 40 cm de largo. Presentación: paquete x 6 unidades	94	4,00	$2.516,00	IVA	19%	$1.912,00	0,00	$10.064,00
10	B64 +	Bolso Elaborada en polietileno de baja densidad- De color Gris, Verde, Roja, Azul- Calibre 300- Tamaño 80x120cm de largo.Presentación: paquete x 6 unidades	94	4,00	$4.876,00	IVA	19%	$3.706,00	0,00	$19.504,00
11	B65	Bolso Elaborada en polietileno de baja densidad- De color Gris, Verde, Roja, Azul- Calibre 300- Tamaño 90x120cm de largo. Presentación: paquete x 6 unidades	94	3,00	$11.498,00	IVA	19%	$8.554,00	0,00	$34.494,00
12	B66	Balde Elaborado en plástico- Capacidad de mínima de 12 litros- Con manija móvil - Con "pico" anti derrames	94	3,00	$10.222,00	IVA	19%	$5.827,00	0,00	$30.666,00
13	B68	Recogedor de plástico Elaborado en plástico- Con banda de goma- Mango plástico con longitud mínima de 70 cm	94	4,00	$2.740,00	IVA	19%	$7.402,00	0,00	$38.960,00
14	B69	Caneca para la basura: cuerpo plástico. Con mecanismo de pedal para abrir y cerrar tapa. Con capacidad mínima de 10 litros. Diseño para baño	94	4,00	$15.846,00	IVA	19%	$12.040,00	0,00	$63.384,00
15	B70	Caneca para la basura: Cuerpo plástico sin tapa. Con capacidad mínima de 10 litros. Diseño para baño	94	4,00	$12.605,00	IVA	19%	$9.580,00	0,00	$50.420,00
16	B76	Bayetilla (roja o blanca) En tela tetaada diferente color sin estampar. Medidas: 30cmx50cm	94	4,00	$11.860,00	IVA	19%	$9.014,00	0,00	$47.440,00
17	B77	Limpión de toalla En tela de toalla tieteada - Color blanco sin estampado - Tamaño mínima de 48cm de largo por 50cm de ancho.	94	3,00	$11.161,00	IVA	19%	$6.362,00	0,00	$33.483,00
18	B80	Churruaco para baño Cerdas duras elaboradas en fibras plásticas- Extensión mínima de las cerdas es de 2,5 cm- Base y mango elaborados en plástico- Mango con longitud mínima de 30 cm	94	5,00	$4.876,00	IVA	19%	$4.632,00	0,00	$24.380,00
19	B81	Escoba barre prados. Rastrillo manual curvo, en plástico, de (15-23) dientes con mango en madera	94	5,00	$10.851,00	IVA	19%	$10.308,00	0,00	$54.255,00
20	B82	Escoba suave Cerdas suaves elaboradas con PET calibre entre 0,3 y 0,4 mm.- Área de barrido mínima de 35 cm de largo por 8 cm de ancho por 10 cm de alto- Material de base en plástico con acople tipo rosca- Mango metálico con una extensión mínima de 140 cm	94	5,00	$8.492,00	IVA	19%	$8.067,00	0,00	$42.460,00
21	B83	Escoba Cerdas duras elaboradas con PET calibre entre 0,4 y 0,6 mm.- Área de barrido mínima de 25 cm de largo por 8 cm de ancho por 10 cm de alto- Material de base en plástico con acople tipo rosca- Mango metálico con una extensión mínima de 140 cm	94	4,00	$7.549,00	IVA	19%	$5.737,00	0,00	$30.196,00
22	B84	Cepillo de mano para lavar pisos con cuerpo fabricado en goma-caucho, cerdas elaboradas en polipropileno, con mango tipo planchita	94	5,00	$9.558,00	IVA	19%	$9.080,00	0,00	$47.790,00
23	B85	Cepillo Para lavar pisos con cuerpo fabricado en goma-caucho, posee una banda de caucho para secar el piso, cerdas elaboradas en polipropileno extra resistentes, con mango de madera, Dimensiones del Producto: Largo: 22-25cm, Ancho: 6-8 cm, Alto: 8-9,5 cm	94	5,00	$14.748,00	IVA	19%	$14.008,00	0,00	$73.725,00

#S15-01-03-063;CONTRATO-064-024;cenaclonenca.facturacion@puronegocio.mx.co#$

Firma Digital: ooGTuCnfvGQPvL7Dt0j7akCZRTzBMH+0Zpo1pVvqRQgW1/LFjRe81pfF
sLdRFvaW2YRyd2K6wnLXTDZvEpW6n32TN0uaoO+o1K0s51c
qpCP55QM8fUZ/D dWGH43Y1HE2OKbprfhCl8fwM9K/3o3EE7gfv+LpZKzy4RBjLeL3KG3k81rYw cuRZDCDn+7sOf1KJJg1WuruRZUyVz1fMAO
LT2S4bTRHGDX7VuRLdKFaulgGHBpr abQBvRQHMyYnVMMLuoNYvJ2NeexxYavKRyqPK0+/o1ar0d0xBvVcnTD33mudGRo 08RwxR7n2+b8oqLn+uz
tg==

Esta factura es un título valor de acuerdo al art. 774 del C.C. y una vez aceptada declara haber recibido los bienes y servicios a satisfacción.

Representación Gráfica de la Factura de Venta Electrónica.

24	887	Guante caucho industrial Elaborados en látex de caucho natural centrifugado. Libre de defectos. Contiene una sustancia antibacterial que evita la propagación de las bacterias más comunes. Calibre mínimo de 30	94	16,00	$4.876,00	IVA	19%	$14.823,00	0,00	$78.016,00
25	888	Trapeador de fibra de algodón Elaborado con hilaza de algodón natural- Mecha con peso mínimo 250 gr y extensión mínima de 30 cm de largo- Encabado con mango de madera con una extensión mínima de 140 cm - con soporte	94	10,00	$23.335,00	IVA	19%	$44.337,00	0,00	$233.350,00
26	889	Trapeadores tipo estándar Mango de 120 cm de largo para utensilios de aseo ensacable con gancho para colgar resistente y durable en aluminio	94	9,00	$14.311,00	IVA	19%	$24.472,00	0,00	$128.799,00

DESCUENTOS Y CARGOS GLOBALES

No.	TIPO	CÓDIGO	DESCRIPCIÓN	%	MONTO
1	Descuento	00 - Descuento no condicionado	AJUSTE DE PESOS	1,00	$10,00

Notas:
SE ENTREGA A LA UNIDAD BATOT3

SON: (Un millon cuatrocientos diecinueve mil doscientos sesenta y ocho pesos)
CUFE: d43e453ad3f888eb7adebf19fe9a2cd5a30ad01e618ae0cf101a040615331051 4c27bdf5514d9e2eb9659522d54c3dd7

Subtotal:	$1.192.670,00
Cargos:	$0,00
Descuento:	$0,00
IVA:	$226.608,00
Total de la operación:	$1.419.278,00
Descuentos globales:	$10,00
Total:	$1.419.268,00

IMPUESTO	BASE	TARIFA / VALOR NOMINAL	IMPORTE
IMPUESTOS			
01 IVA	$1.192.670,00	19,00%	$226.608,00

#515-01-03-063;CONTRATO-044-024;cenacflorencia;facturacion@buzonejecutivo.mil.co#5

Firma Digital: ozGTqCn6v4j2P+vL7dNq1w4C2RTz9MMx5ZpoYgEnwqRQqW1tkFjRebYpF
mUERFVbWFRyvQKBwXuLXTCDVEoM5m02TNbwxdHnp/3Ejq9Y=
tgCfNbQMRR2D 4nWJ4QHYwQ5XBqm9yCk8w8Rk7le9B0TgPv+LqJ0uzpHdKbnL0K0295\/Ye wRf0303x+7xDfKJ2g/WaluZOjMy2uYRA4h
xLzb4qTRmKOEAFAvRL0K7uahgEH8pr a5cG5u9KjhNp/Y6VMNEHvRYvu32Nwwx/YauKRyqPK0HmbhOb8yVHF30i4mwGMkr 0dRcwE7rXZnb0qLm mcp
kg==

Esta factura es un título valor de acuerdo al art. 774 del C.C. y una vez aceptada declara haber recibido los bienes y servicios a satisfacción

Representación Gráfica de la Factura de Venta Electrónica.

4200843070 Pedot 70

JAM LOGISTICA Y SERVICIOS S.A.S
NIT: 901044158-2
Régimen: Responsable del impuesto sobre las ventas --IVA
Persona Jurídica
Carrera 1313-50 Piso 2 oficina 202, Florencia, Caquetá, Colombia
Tel. 3202858317
Email: jamlogisticayserviciosaas@gmail.com
Autorización factura electrónica de venta No. 18764074729619 válida desde 2024-07-09 hasta 2026-07-09 rango desde FJAM100 hasta FJAM999.

Cliente: Central Administrativa y Contable CENAC - Florencia
NIT: 808001433
Dirección: Calle 16 No. 16-00, Florencia, Caquetá, Colombia, CP 18001
Teléfono:
Email: sifinacion.facturacionelectronica@minhacienda.gov.co

Tipo de negociación: Crédito
Medio de Pago: Transferencia Crédito Bancario
Fecha de Pago: 10/08/2024
Total de Líneas: 19

FACTURA ELECTRÓNICA DE VENTA: **FJAM146**
MONEDA: **COP Colombia, Pesos**
HORA EMISIÓN: **17:08:30-05:00**
FECHA FIRMADO: **14/08/2024 17:08:33**

FECHA DE EMISIÓN			FECHA DE VENCIMIENTO		
DIA	MES	AÑO	DIA	MES	AÑO
14	08	2024	10	08	2024

#	CÓDIGO	DESCRIPCIÓN	U.M	CANTIDAD	PRECIO U.	IMPUESTOS			DCTO.	TOTAL
						NOM.	% o VAL	MONTO		
1	856	Guante de nitrilo Fabricado con Nitrilo (Acrilo-Nitrilo-Butadieno) de color azul.Exento de látex de caucho natural.Material elástico, que no oprime, evitando la fatiga del usuario.	94	4,00	$7.631,00	IVA	19%	$5.800,00	0,00	$30.524,00
2	857	Bolsa Elaborada en polietileno de baja densidad- De color negro- Calibre 200- Tamaño: 70x100cm de largo. Presentación: paquete x 6 unidades	94	16,00	$2.988,00	IVA	19%	$8.516,00	0,00	$44.820,00
3	858	Bolsa Elaborada en polietileno de baja densidad- De color negro- Calibre 2- Tamaño de 40 cm de ancho por 40 cm de largo. Presentación: paquete x 6 unidades	94	8,00	$6.865,00	IVA	19%	$10.436,00	0,00	$54.920,00
4	859	Bolsa Elaborada en polietileno de baja densidad- De color negro- Calibre 200- Tamaño 60x90 - 65x100 cm de largo. Presentación: paquete x 6 unidades	94	7,00	$7.892,00	IVA	19%	$10.496,00	0,00	$55.244,00
5	860	Bolsa Elaborada en polietileno de baja densidad- De color negro- Calibre 200- Tamaño 80x120cm de largo.Presentación: paquete x 6 unidades	94	5,00	$4.561,00	IVA	19%	$4.333,00	0,00	$22.805,00
6	861	Bolsa Elaborada en polietileno de baja densidad- De color negro- Calibre 200- Tamaño 90x120cm de largo. Presentación: paquete x 6 unidades	94	5,00	$5.189,00	IVA	19%	$4.930,00	0,00	$25.945,00
7	866	Balde Elaborado en plástico- Capacidad de mínima de 12 litros- Con manija móvil - Con "pico" anti derrames	94	5,00	$10.222,00	IVA	19%	$9.711,00	0,00	$51.110,00
8	868	Recogedor de plástico Elaborado en plástico- Con banda de goma- Mango plástico con longitud mínima de 70 cm	94	5,00	$9.740,00	IVA	19%	$9.253,00	0,00	$48.700,00

#S15-01-03-063;CONTRATO-044-024;cenacflorencia.facturacion@touronegocio.mil.co#$

Firma Digital:
0/unoWuKC0LTW2MK/VbxkwBbGqqwx00Cxdce+ZVAfEYSgHR2zf+MMGpMN
7SWHhgBJNG8Bf96Cak5vGunOwpEN1jFgDdBdZ0RNL5TAh4p/
leDDG96Pa+RkO FaVWhBJUnxf1rHB4vYL+2bzZ1PZzBWUnWW3Mg+HDb7BuWPkn+QkcpPN2EJu/ UqUFJFgWWaKBwLMSxB9B31HX9 760A
cUT7cnYPYPQ1DDAVEbZbwYPjd1 NaI2dGGTGaSaRGcyST/ETSuJ5nyAnUfkaADHcKkXDnCkBSnnD1UWgHK77OnPydAPE CewuDbRWwSpR9RZQy1
BA==

Esta factura es un título valor de acuerdo al art. 774 del C.C. y una vez aceptada declara haber recibido los bienes y servicios a satisfacción.

Representación Gráfica de la Factura de Venta Electrónica.

9	869	Caneca para la basura; cuerpo plástico. Con mecanismo de pedal para abrir y cerrar tapa. Con capacidad mínima de 10 litros. Diseño para baño	94	4,00	$15.846,00	IVA	19%	$12.043,00	0,00	$63.384,00
10	877	Limpión de toalla En tela de toalla flameado - Color blanco sin estampado - Tamaño mínimo de 48cm de largo por 50cm de ancho.	94	2,00	$11.161,00	IVA	19%	$4.241,00	0,00	$22.322,00
11	879	Paño Microfibra Capacidad de Absorción Hasta 8 veces su peso en agua, Absorción 30%, Limpieza 70%, Dimensiones 40.64 cm x 40.64 cm, Color oscuro, Usos Limpia el polvo, Seca, Pule, Encera	94	7,00	$8.211,00	IVA	19%	$10.921,00	0,00	$67.477,00
12	881	Escoba barre prados, Rastrillo manual curvo, en plástico, de (15-23) dientes ,con manga en madera	94	10,00	$10.851,00	IVA	19%	$20.802,00	0,00	$141.063,00
13	882	Escoba suave Cerdas suaves elaboradas con PET calibre entre 0,3 y 0,4 mm.- Área de barrido mínima de 35 cm de largo por 8 cm de ancho por 10 cm de alto- Material de base en plástico con acople tipo rosca- Mango metálico con una extensión mínima de 140 cm	94	20,00	$8.492,00	IVA	19%	$32.270,00	0,00	$160.840,00
14	883	Escoba Cerdas duras elaboradas con PET calibre entre 0,4 y 0,6 mm.- Área de barrido mínima de 35 cm de largo por 8 cm de ancho por 10 cm de alto- Material de base en plástico con acople tipo rosca- Mango metálico con una extensión mínima de 140 cm	94	5,00	$7.549,00	IVA	19%	$7.172,00	0,00	$37.745,00
15	885	Cepillo Para lavar pisos con cuerpo fabricado en goma-caucho, posee una banda de caucho para secar el piso, cerdas elaboradas en polipropileno extra resistentes, con mango de madera. Dimensiones del Producto: Largo 22-25cm; Ancho: 6-8 cm; Alto: 8-9,5 cm	94	5,00	$14.745,00	IVA	19%	$14.008,00	0,00	$73.725,00
16	887	Guante caucho industrial Elaborados en látex de caucho natural centrifugado. Libre de defectos. Contiene una sustancia antibacterial que evita la propagación de las bacterias más comunes. Calibre mínimo de 30	94	10,00	$4.876,00	IVA	19%	$9.254,00	0,00	$48.760,00
17	891	Trapeador de fibra de algodon Elaborado con hilaza de algodón natural- Mecha con peso mínimo 500 gr y extensión mínima de 30 cm de largo- Encabado con mango de madera con una extensión mínima de 140 cm - con soporte	94	20,00	$9.436,00	IVA	19%	$35.857,00	0,00	$188.720,00
18	892	Limpiavidrios Extensible Largo para Alturas máxima alcanzada + 4 metros Aproximadamente, Altura mínima 152 cm, Manga aluminio y esponja embalada, Ancho mopa 30 cm Material Polipropileno/aluminio/material absorbente, color oscuro para uso exterior e interior.	94	1,00	$20.168,00	IVA	19%	$3.832,00	0,00	$20.168,00
19	895	Plumero Cortatelarañas Alto 24 cm, Ancho 21 cm, Largo 9 cm, Material Fibra de escoba suave, Color Surtido, Incluye Alambre galvanizado, se adapte a cualquier mango rosca nacional, con rosca en su soporte, mango extensible/retrato de 3 metros	94	2,00	$15.703,00	IVA	19%	$5.967,00	0,00	$31.406,00

DESCUENTOS Y CARGOS GLOBALES					
No.	TIPO	CÓDIGO	DESCRIPCIÓN	%	MONTO
1	Descuento	00 - Descuento no condicionado	AJUSTE PESOS	1,00	$6,00

#515-01-03-063;CONTRATO-044-024;cenachforencia.facturacion@buzonejemplo.mil.co#5

Firma Digital: [illegible]

Esta factura es un título valor de acuerdo al art. 774 del C.C. y una vez aceptada declara haber recibido los bienes y servicios a satisfacción.

Representación Gráfica de la Factura de Venta Electrónica.

Notas:
SE ENTREGA A LA UNIDAD BATOT70

SON: (Un millon cuatrocientos catorce mil quinientos veintitres pesos)
CUFE: 03214d8b2f394c237496d15d8eb31ea0e49110deb38af9119f961314d77743c8fc7d929728c24b954f99ac6bb492d90b

Subtotal:	$1.188.678,00
Cargos:	$0.00
Descuento:	$0.00
IVA:	$225.851,00
Total de la operación:	$1.414.529,00
Descuentos globales:	$6,00
Total:	$1.414.523,00

IMPUESTO	BASE	TARIFA / VALOR NOMINAL	IMPORTE
IMPUESTOS			
01 IVA	$1.188.678,00	19,00%	$225.851,00

#915-01-03-063;CONTRATO-044-024;cenacforenses;facturacion@buzonejercito.mil.co#$

Firma Digital: OVv+oWsnOGLTWZMt7VBsrkrBsOqyrwXiCsdo+ZVvRfY5gnR/y9+N8MQp4kN
rOstYnqS.9cG6669Cef05vSv4GwpPeYjFgOdMJD2RML5T4+Hjd
9aZbGhKPw+RhD 7aV9Fdlo1eYt+M4u/YL.8kQ1PZzdWUeWWKBEgyHK0t/fbaWFAnYGlcoPNtEJV VqUFFgtNfaADwL64Ddl3007nE3.7rDjA
ILiF3+eHPYRzhGELUEk2owTfy6= 9aZ2kl07naEbR0dyBTCT3uLSrgAnU8wADdwXcO+GM0cnlCrUWgH477OnPy6AFE CewuDbRfWe3yNkR2Qy1
IIA==

Esta factura es un título valor de acuerdo al art. 774 del C.C. y una vez aceptada declara haber recibido los bienes y servicios a satisfacción.

Representación Gráfica de la Factura de Venta Electrónica.

4700343083

Bica2

JAM LOGISTICA Y SERVICIOS S.A.S
NIT: 901044158-2
Régimen: Responsable del impuesto sobre las ventas –IVA
Persona Jurídica
Carrera 1313-50 Piso 2 oficina 202, Florencia, Caquetá, Colombia
Tel. 3202858317
Email. jamlogisticayserviciossas@gmail.com
Autorización factura electrónica de venta No. 18764074729819 válida desde 2024-07-09 hasta 2026-07-09 rango desde FJAM100 hasta FJAM999.

Cliente: Central Administrativa y Contable CENAC - Florencia
NIT: 808001433
Dirección: Calle 16 No. 16-00, Florencia, Caquetá, Colombia, CP 18001
Teléfono:
Email: ashacion.facturacionelectronica@minhacienda.gov.co

Tipo de negociación: Crédito
Medio de Pago: Transferencia Crédito Bancario
Fecha de Pago: 10/08/2024
Total de Lineas: 40

FACTURA ELECTRÓNICA DE VENTA:	**FJAM147**
MONEDA:	**COP Colombia, Pesos**
HORA EMISIÓN:	**17:10:15-05:00**
FECHA FIRMADO:	**14/08/2024 17:10:17**

FECHA DE EMISIÓN			FECHA DE VENCIMIENTO		
DIA	MES	AÑO	DIA	MES	AÑO
14	08	2024	10	08	2024

#	CÓDIGO	DESCRIPCIÓN	U.M	CANTIDAD	PRECIO U.	IMPUESTOS			DCTO.	TOTAL
						NOM.	% o VAL	MONTO		
1	855	Chupa para sanitario: Tipo campana- Chupa elaborada en caucho- Diámetro mínimo de 12 cm - Mango elaborado en madera - Mango con longitud mínima de 33 cm	94	3,00	$11.684,00	IVA	19%	$6.660,00	0,00	$35.052,00
2	856	Guante de nitrilo Fabricado con Nitrilo (Acrilo-Nitrilo-Butadieno) de color azul Exento de látex de caucho natural Material elástico, que no aprieta, evitando la fatiga del usuario.	94	4,00	$7.631,00	IVA	19%	$5.800,00	0,00	$30.524,00
3	857	Bolsa Elaborada en polietileno de baja densidad- De color negro- Calibre 200- Tamaño: 70x100cm de largo. Presentación: paquete x 6 unidades	94	4,00	$2.988,00	IVA	19%	$2.271,00	0,00	$11.952,00
4	858	Bolsa Elaborada en polietileno de baja densidad- De color negro- Calibre 2- Tamaño de 40 cm de ancho por 40 cm de largo. Presentación: paquete x 6 unidades	94	4,00	$6.865,00	IVA	19%	$5.217,00	0,00	$27.460,00
5	859	Bolsa Elaborada en polietileno de baja densidad- De color negro- Calibre 200- Tamaño 60x90 - 65x100 cm de largo. Presentación: paquete x 6 unidades	94	4,00	$7.892,00	IVA	19%	$5.998,00	0,00	$31.568,00
6	860	Bolsa Elaborada en polietileno de baja densidad- De color negro- Calibre 300- Tamaño 80x120cm de largo.Presentación: paquete x 6 unidades	94	3,00	$4.561,00	IVA	19%	$2.600,00	0,00	$13.683,00
7	861	Bolsa Elaborada en polietileno de baja densidad- De color negro- Calibre 300- Tamaño 90x120cm de largo. Presentación: paquete x 6 unidades	94	4,00	$5.189,00	IVA	19%	$3.944,00	0,00	$20.756,00
8	862	Bolsa Elaborada en polietileno de baja densidad- De color Gris, Verde, Roja, Azul, Calibre 200- Tamaño: 70x100cm de largo. Presentación: paquete x 6 unidades	94	5,00	$3.618,00	IVA	19%	$3.437,00	0,00	$18.090,00

&15-01-03-063/CONTRATO-044-024;cenacflorencia.facturacion@ejercito.mil.co&

Firma Digital: VHQZLUvKuWSdD0K1yVgAWNvXIuydPSc2KgjpnxRWdhpVBNOvbKXtnd
GwNYXYtZUTQF4CYCl+auWsWXKnSYJDXkmOPcSYyBCdEl2hl
dbP1QguL4KXwE tiLxbvBgrhyjpswMGeLmuMLrP4xT0sE7RpUMgDjWM3tmSawO2ybCQ2L gQ27 QewT0n1sfBMNvUyKjRTWQYs1c1nCGzbaEuE
bnF4KRdGsmSaDpcn7TW58frmq tR+1Mkfl1mgEqFg2ZRsmMdevhq 87mgu1 /VqMMd8BwP4dRnoTWQjbrYgedt2l05 CqCHqCBr7R0Yx3dRNV
ZW==

Esta factura es un título valor de acuerdo al art. 774 del C.C. y una vez aceptada declara haber recibido los bienes y servicios a satisfacción.

Representación Gráfica de la Factura de Venta Electrónica.

9	B63	Bolsa Elaborada en polietileno de baja densidad- De color Gris, Verde, Roja, Azul - Calibre 2- Tamaño de 40 cm de ancho por 40 cm de largo. Presentación: paquete x 6 unidades	94	5,00	$2.516,00	IVA	19%	$2.390,00	0,00	$12.580,00
10	B64	Bolsa Elaborada en polietileno de baja densidad- De color Gris, Verde, Roja, Azul- Calibre 300- Tamaño 80x120cm de largo.Presentación: paquete x 6 unidades	94	5,00	$4.976,00	IVA	19%	$4.632,00	0,00	$24.880,00
11	B65	Bolsa Elaborada en polietileno de baja densidad- De color Gris, Verde, Roja, Azul- Calibre 300- Tamaño 90x120cm de largo. Presentación: paquete x 6 unidades	94	5,00	$11.498,00	IVA	19%	$10.923,00	0,00	$57.490,00
12	B66	Balde Elaborado en plástico- Capacidad de mínima de 12 litros- Con manija móvil - Con "pico" anti derrames	94	2,00	$10.222,00	IVA	19%	$3.884,00	0,00	$20.444,00
13	B68	Recogedor de plástico Elaborado en plástico- Con banda de goma- Mango plástico con longitud mínima de 70 cm	94	6,00	$9.740,00	IVA	19%	$11.104,00	0,00	$58.440,00
14	B69	Caneca para la basura: cuerpo plásticos. Con mecanismo de pedal para abrir y cerrar tapa. Con capacidad mínima de 10 litros. Diseño para baño	94	6,00	$15.946,00	IVA	19%	$24.056,00	0,00	$126.766,00
15	B70	Caneca para la basura: Cuerpo plásticos sin tapa. Con capacidad mínima de 10 litros. Diseño para baño	94	8,00	$12.605,00	IVA	19%	$19.160,00	0,00	$100.840,00
16	B71	Dispensador de Jabón Líquido O Gel Antibacterial color blanco o Negro, capacidad de volumen 500ml Material Polipropileno - Polímero de alto impacto, Tipo de instalación: De pared, con sistema recirculable, construido con un plástico de alta resistencia al impacto, Con válvula unidireccional que evita que el producto se contamine. Volumen máximo entregado por push 0.8 ml o 0.8 g. Alto 16.5 cm -Ancho 9.2 cm ? Largo 10.7 cm	94	5,00	$25.162,00	IVA	19%	$23.904,00	0,00	$125.810,00
17	B72	Dispensador de Toallas de Manos plástico para toallas de papel en Z interfoliadas. Dimensiones del producto Cara contra la pared Alturs x Ancho x Profundidad 19 cm x 26 cm x 10 cm. Capacidad de toallas 150. Material Plástico de alta resistencia. Tipo de sistema manual. Tipo de papel intercalado. Sistema con llave plástica para recarga de toallas. Capacidad 1 paquete de toallas.	94	5,00	$36.170,00	IVA	19%	$34.362,00	0,00	$180.850,00
18	B73	Canecas plásticas de Vaivén originales de 55 litros con tapa Vaivén. (Colores verde ? negro- rojo ? blanco) medidas caneca largo x ancho x alto 38x27x70. canecas marcadas según la utilidad por color, cada uno de los recipientes deberá estar plenamente identificado, según el código de colores definido por el ICONTEC en su Norma Técnica Colombiana, (soporte y estructura para 4 recipientes Plástico resistentes para la Separación de residuos) punto ecológico reglamentario con estructura.	94	1,00	$47.179,00	IVA	19%	$8.964,00	0,00	$47.179,00
19	B74	Canecas plásticas de Vaivén de 53 litros con tapa Vaivén. (Colores negro) medidas caneca largo x ancho x alto 38x28x71, canecas marcadas según la utilidad del color.	94	1,00	$39.315,00	IVA	19%	$7.470,00	0,00	$39.315,00
20	B76	Sayonila (roja o blanca) En tela flatteada diferente color sin estampar. Medidas: 30cmx50cm	94	10,00	$11.600,00	IVA	19%	$22.534,00	0,00	$110.000,00
21	B77	Limpión de toalla En tela de toalla flateada - Color blanco sin estampado - Tamaño mínimo de 40cm de largo por 30cm de ancho.	94	10,00	$11.161,00	IVA	19%	$21.206,00	0,00	$111.610,00

#S15-01-03-063;CONTRATO-044-024;canacfforenga;facturacion@buzonejemplo.mil.co#$

Firma Digital: Vr+G2JJJnVcWS8dKlK1vVsAK9wTUqdFPE/ZAgp+tR9MnjV4NCsbKr3mdquHeTnVsZu7QF4+CrYD+aaWNGdXnSYXDKkr0Rx37yKHDDJn
89+PTDgU44OcVcE MKzoctMgRyqqaMGHJ+roc3cR4v1TD6TRjUUAg2VM3onnlawO2ysaC2SLgG27 Gew7f0x1a8BkNUyKjBTXkIZYXTcrvCOuIn1ef
39PdKRXuQanSaSjvch77W5B6+rq 8N+VMx6XmgdGgFjg22bmMdeemfp./87mgv1./+pBbNGBwrFsBFrcsTW3jBvfYgadk2d9I C3gD+qCUn76sYaXc9A9e#
zw==

Esta factura es un título valor de acuerdo al art. 774 del C.C. y una vez aceptada declara haber recibido los bienes y servicios a satisfacción.

Representación Gráfica de la Factura de Venta Electrónica.

22	878	Paños de limpieza color blanco 28x42cm. Hechos de polipropileno y celulosa, poseen una excelente resistencia garantizando una alta reutilización y su uso en cualquier tipo de superficie. Rollo de 88 hojas o franjas para limpieza. Ultra absorbente y resistente para mayor absorción de aceites y líquidos	94	10,00	$5.661,00	IVA	19%	$10.756,00	0,00	$56.610,00
23	879	Paño Microfibra Capacidad de Absorción Hasta 8 veces su peso en agua. Absorcion 30%. Limpieza 70%. Dimensiones 40.64 cm x 40.64 cm. Color oscuro. Usos Limpia el polvo. Seca. Pule. Encera	94	8,00	$8.211,00	IVA	19%	$14.041,00	0,00	$73.690,00
24	880	Churrusco para baño Cerdas duras elaboradas en fibras plasticas- Extension minima de las cerdas es de 2.5 cm- Base y mango elaborados en plastico- Mango con longitud minima de 33 cm	94	20,00	$4.876,00	IVA	19%	$16.529,00	0,00	$97.520,00
25	881	cepillos barre pisos. Rastrillo manual curvo, en plástico, de (15-23) dientes ,con mango en madera	94	30,00	$10.851,00	IVA	19%	$61.851,00	0,00	$325.530,00
26	882	Escoba suave Cerdas suaves elaboradas con PET calibre entre 0,3 y 0,4 mm.- Área de barrido mínima de 35 cm de largo por 8 cm de ancho por 10 cm de alto- Material de base en plástico con acople tipo rosca- Mango metálico con una extensión mínima de 140 cm	94	30,00	$8.492,00	IVA	19%	$82.926,00	0,00	$331.188,00
27	883	Escoba Cerdas duras elaboradas con PET calibre entre 0,4 y 0,6 mm.- Área de barrido mínima de 25 cm de largo por 8 cm de ancho por 10 cm de alto- Material de base en plástico con acople tipo rosca- Mango metálico con una extensión mínima de 140 cm	94	35,00	$7.549,00	IVA	19%	$50.201,00	0,00	$264.215,00
28	884	Cepillo de manos para lavar pisos con cuerpo fabricado en goma-caucho, cerdas elaboradas en polipropileno, con mango tipo planchita	94	10,00	$9.558,00	IVA	19%	$18.160,00	0,00	$95.580,00
29	885	Cepillo Para lavar pisos con cuerpo fabricado en goma-caucho, posees una barra de caucho para secar el piso, cerdas elaboradas en polipropileno extra resistentes, con mango de madera. Dimensiones del Producto: Largo: 22-25cm; Ancho: 6-8 cm. Alto: 8-9.5 cm	94	15,00	$14.745,00	IVA	19%	$42.023,00	0,00	$221.175,00
30	886	Cepillo industrial de fibra sintetica dura para barrido exterior de suelos duros o lisos de cemento, piedra, ladrillo, 60 cm de largo y gancho para colgar.	94	25,00	$17.298,00	IVA	19%	$52.166,00	0,00	$432.450,00
31	887	Guante caucho industrial Elaborados en látex de caucho natural centrifugado. Libre de defectos. Contiene una sustancia antibacterial que evita la propagación de las bacterias más comunes. Calibre mínimo de 30	94	20,00	$4.876,00	IVA	19%	$16.529,00	0,00	$97.520,00
32	888	Trapeador de fibra de algodón Elaborado con hilaza de algodón natural- Mecha con peso mínimo 250 gr y extensión mínima de 30 cm de largo- Encabado con mango de madera con una extensión mínima de 140 cm - con soporte	94	10,00	$23.336,00	IVA	19%	$44.337,00	0,00	$233.360,00
33	889	Trapeadores tipo estándar Mango de 120 cm de largo para utensilios de aseo enroscable con gancho para colgar resistente y durable en aluminio	94	10,00	$14.311,00	IVA	19%	$27.191,00	0,00	$143.110,00
34	890	Balde De limpieza con escurridor pequeño utensilio 20 a 30 litros y fantas para su movilidad	94	2,00	$44.018,00	IVA	19%	$16.727,00	0,00	$88.036,00
35	891	Trapeador de fibra de algodón Elaborado con hilaza de algodón natural- Mecha con peso mínimo 500 gr y extensión mínima de 30 cm de largo- Encabado con mango de madera con una extensión mínima de 140 cm - con soporte	94	50,00	$9.436,00	IVA	19%	$89.842,00	0,00	$471.800,00

#515-01-03-663;CONTRATO-044-024;cenacfloreincias.facturacion@ejumnejercito.mil.co#S

Firma Digital: VmQ2LUnvKuWSbEdOK1yVqAkRwTUgPPEvZAgqbvWWaHpVWkDebBSbnd
[illegible]

Esta factura es un título valor de acuerdo al art. 774 del C.C. y una vez aceptada declara haber recibido los bienes y servicios a satisfacción.

Representación Gráfica de la Factura de Venta Electrónica.

36	892	Limpiavidrios Extensible Largo para Alturas máxima alcanzada + 4metros Aproximadamente. Altura mínima 152 cm. Mango aluminio y esponja enmallada. Ancho mopa 30 cm Material Polipropileno/aluminio/material absorbente, color oscuro para uso exterior e interior.	94	15,00	$20.168,00	IVA	19%	$57.470,00	0,00	$302.520,00
37	893	Limpiavidrios Con Mango Extensible De 46 A 78 Cm con esponja enmallada Contenido Cabezal + palo extensible Material Polipropileno/aluminio/material absorbente. Alto 8.5 centímetros, Uso Limpieza. Ancho 20 centímetros. Color Multicolor. Espesor 1centímetros. Peso: 257 gr. beneficios Mango extensible para llegar a lados difíciles. Caracteristicas Limpiavidrios con mango extensible Largo: 46-78 centímetros.	94	5,00	$26.411,00	IVA	19%	$26.090,00	0,00	$132.055,00
38	894	Plumero con mango en palo ergonómicamente angulado en su punta para colgar. Parte superior elaborada en micro-fibra de suave textura que permite una máxima atracción del polvo y partículas pequeñas, caracteristicas Color oscuro. Dimensiones Largo Total65cm Largo Fibra 45 cm x Mango 20 cm. Peso aproximado 115.5 gr. Material Micro-fibra y plastico.	94	5,00	$9.436,00	IVA	19%	$8.964,00	0,00	$47.180,00
39	895	Plumero Quitatelarañas Alto 24 cm. Ancho 21 cm. Largo 9 cm. Material Fibra de escoba suave. Color Surtido, incluye Alambre galvanizado, se adapta a cualquier mango rosca nacional, con rosca en su soporte, mango extensible hasta de 3 metros.	94	15,00	$16.703,00	IVA	19%	$44.754,00	0,00	$235.545,00
40	896	Balde de Limpieza con escurridor con prensa trabajando 20 ltbra a 40 ltbra y berfas para su movilidad, alto 92 cm ancho 43.5 cm. largo 65 cm incluye Cubeta, rueda, escurridor, mango.	94	4,00	$105.150,00	IVA	19%	$79.914,00	0,00	$420.600,00

DESCUENTOS Y CARGOS GLOBALES

No.	TIPO	CÓDIGO	DESCRIPCIÓN	%	MONTO
1	Descuento	00 - Descuento no condicionado	AJUSTE DE PESOS	1,00	$25,00

Notas:
SE ENTREGA EN LA UNIDAD BICAZ

SON: (seis millones doscientos ochenta y siete mil setenta y cinco pesos)
CUFE: 30f0f288c3e43aa3d4cca1218fb292c224266e84792a8d29c413f7c359a8f53b18c80bc150d80f459002653c36f30f524c3

Subtotal:	$5.283.274,00
Cargos:	$0,00
Descuento:	$0,00
IVA:	$1.003.826,00
Total de la operación:	$6.287.100,00
Descuentos globales:	$25,00
Total:	$6.287.075,00

IMPUESTO	BASE	TARIFA / VALOR NOMINAL	IMPORTE
IMPUESTOS			
01 IVA	$5.283.274,00	19,00%	$1.003.826,00

#S15-01-03-063;CONTRATO-044-024;cenachoriencs facturacion@buzonejercito.mil.co#$

Firma Digital: VHQ2LUv6VW6Bd0R1yvpjAXRw7UqdF6UZAgljbn859MhoV9RCsW9r3rnl
oaNrYmVNZUTQFHnEYtO+aW8BGKcSY3j3OOnORx37vjEO8Z2r=
85PTUgoU4KXJwE MLsbdfqYuquaWi0sLcnpkLiP4u70dBTRyrJAgZbMdanl4awG2cbkC2SLgQ27 QwwTCn1u8BNAUyKjE7SKZYEToYcCDzcsTuE
qkF90KGDanBaDxrcT7W88Rr++q 89+1MdXXmgGgFg228mMdemfg 87mgx1 /VgfMAA8aePMPhzZW2jBrYgedrtZ08 DqD+qCBrl768TaBAMdoY
Jw==

Esta factura es un título valor de acuerdo al art. 774 del C.C. y una vez aceptada declara haber recibido los bienes y servicios a satisfacción.

Representación Gráfica de la Factura de Venta Electrónica.

4200343084

8 de 11

JAM LOGISTICA Y SERVICIOS S.A.S
NIT: 901044158-2
Régimen: Responsable del impuesto sobre las ventas -IVA
Persona Jurídica
Carrera 1313-50 Piso 2 oficina 202, Florencia, Caquetá, Colombia
Tel. 3202858317
Email. jamlogisticayserviciosaas@gmail.com
Autorización factura electrónica de venta No. 18764074729819 válida desde 2024-07-09 hasta 2026-07-09 rango desde FJAM100 hasta FJAM999.

Cliente:	Central Administrativa y Contable CENAC - Florencia
NIT :	808001433
Dirección:	Calle 16 No. 16-00, Florencia, Caquetá, Colombia, CP 18001
Teléfono:	
Email:	sitnacion.facturacionelectronica@minhacienda.gov.co
Tipo de negociación:	Crédito
Medio de Pago:	Transferencia Crédito Bancario
Fecha de Pago:	10/08/2024
Total de Lineas:	12

FACTURA ELECTRÓNICA DE VENTA:	**FJAM148**
MONEDA:	**COP Colombia, Pesos**
HORA EMISIÓN:	**17:11:06-05:00**
FECHA FIRMADO:	**14/08/2024 17:11:09**

FECHA DE EMISIÓN			FECHA DE VENCIMIENTO		
DIA	MES	AÑO	DIA	MES	AÑO
14	08	2024	10	08	2024

#	CÓDIGO	DESCRIPCIÓN	U.M	CANTIDAD	PRECIO U.	IMPUESTOS			DCTO.	TOTAL
						NOM.	% o VAL	MONTO		
1	856	Guante de nitrilo Fabricado con Nitrilo (Acrilo-Nitrilo-Butadieno) de color azul.Exento de látex de caucho natural. Material elástico, que no oprime, evitando la fatiga del usuario.	94	4,00	$7.631,00	IVA	19%	$5.800,00	0,00	$30.524,00
2	857	Bolsa Elaborada en polietileno de baja densidad- De color negro- Calibre 200- Tamaño: 70x100cm de largo. Presentación: paquete x 6 unidades	94	6,00	$2.988,00	IVA	19%	$3.406,00	0,00	$17.928,00
3	859	Bolsa Elaborada en polietileno de baja densidad- De color negro- Calibre 200- Tamaño 60x90 - 65x100 cm de largo. Presentación: paquete x 6 unidades	94	1,00	$7.892,00	IVA	19%	$1.499,00	0,00	$7.892,00
4	862	Bolsa Elaborada en polietileno de baja densidad- De color Gris, Verde, Roja, Azul, Calibre 200- Tamaño: 70x100cm de largo. Presentación: paquete x 6 unidades	94	18,00	$3.818,00	IVA	19%	$12.374,00	0,00	$65.124,00
5	868	Recogedor de plástico Elaborado en plástico- Con tendo de goma- Mango plástico con longitud mínima de 70 cm	94	4,00	$9.740,00	IVA	19%	$7.402,00	0,00	$38.960,00
6	881	Escoba barre prados. Rastrillo manual curvo, en plástico, de (15-23) dientes ,con mango en madera	94	21,00	$10.851,00	IVA	19%	$43.295,00	0,00	$227.871,00
7	882	Escoba suave Cerdas suaves elaboradas con PET calibre entre 0,3 y 0,4 mm.- Área de barrido mínima de 35 cm de largo por 8 cm de ancho por 10 cm de alto- Material de base en plástico con acople tipo rosca- Mango metálico con una extensión mínima de 140 cm	94	20,00	$8.492,00	IVA	19%	$32.270,00	0,00	$169.840,00
8	883	Escoba Cerdas duras elaboradas con PET calibre entre 0,4 y 0,6 mm.- Área de barrido mínima de 35 cm de largo por 8 cm de ancho por 10 cm de alto- Material de base en plástico con acople tipo rosca- Mango metálico con una extensión mínima de 140 cm	94	20,00	$7.549,00	IVA	19%	$28.686,00	0,00	$150.980,00

#S15-01-03-063;CONTRATO-044-024;cenacflorencia.facturacion@ejercito.mil.co#S

Firma Digital: xsHWuK2uxuvRFVSTDpm68dXXbkKWTpi7dzaSz3WFrpO8hwFDT9GbuZVi9qqF
3b4cLBzKDbhywcbMqVBVywgFMSv+uLdZgHzLiAcv1+9Dc0
Cn8aE+TJZuXJP opwOtLUQUfwfMMKbjaMwRRYhGo2GJKnYbVxdvMZyxuJuuOvRCzcXOEpuwyD8 C8kHB8wbkYGMbBNOCtcSzcuAwtuwfw3O
WB5vSybLPMD3XbLDPyOFwMQzpqg+tO LxbYCRBwMGLoDyVYzdwhvmWV8Fxvfg3Rmu/vM/6cqPrBjB4MtvdfFNqgPvdBV z2vHs7MRQr2drjPvdK
OA==

Esta factura es un título valor de acuerdo al art. 774 del C.C. y una vez aceptada declara haber recibido los bienes y servicios a satisfacción.

Representación Gráfica de la Factura de Venta Electrónica.

Software: e-Factura Proveedor tecnológico: cadena. NIt. 830.059.532-9 PLATAFORMA: Facturalech Nit. 901.143.311-6

9	885	Cepillo Para lavar pisos con cuerpo fabricado en pomo-caucho, poseer una banda de caucho para secar el piso, cerdas elaboradas en polipropileno sintético resistentes, con mango de madera. Dimensiones del Producto: Largo: 22-25cm; Ancho: 6-8 cm; Alto: 8-9.5 cm	94	10,00	$14.749,00	IVA	19%	$28.016,00	0,00	$147.490,00
10	886	Cepillo industrial de fibra sintética dura para barrido exterior de suelos duros o losa de cemento, piedra, asfalto, 60 cm de largo y gancho para colgar.	94	6,00	$17.298,00	IVA	19%	$19.720,00	0,00	$103.788,00
11	888	Trapeador de fibra de algodón Elaborado con hilaza de algodón natural- Mecha con peso mínimo 250 gr y extensión mínima de 30 cm de larga- Encabado con mango de madera con una extensión mínima de 140 cm - con soporte	94	13,00	$23.335,00	IVA	19%	$57.637,00	0,00	$303.355,00
12	892	Limpiavidrios Extensible Largo para Alturas máxima alcanzada + /metros Aproximadamente, Altura mínima 152 cm, Mango aluminio y esponja enmallada, Ancho mopa 30 cm, Material Polipropileno/aluminio/material absorbente, color oscuro para uso exterior e interior	94	1,00	$20.168,00	IVA	19%	$3.832,00	0,00	$20.168,00

DESCUENTOS Y CARGOS GLOBALES					
No.	TIPO	CÓDIGO	DESCRIPCIÓN	%	MONTO
1	Descuento	00 - Descuento no condicionado	AJUSTE PESOS	1,00	$1,00

Notas:
SE ENTREGA A LA UNIDAD BIDEH1

SON: (Un millon quinientos veintisiete mil ochocientos dieciseis pesos)
CUFE: 3b17b825e1bacb825fd1af943d919f99e4700c6d46c0e5eee1225fbfbb82d32e6ea01f09d0c81283b4d4de302cefbeta869f01b

Subtotal:	$1.283.880,00
Cargos:	$0,00
Descuento:	$0,00
IVA:	$243.937,00
Total de la operación:	$1.527.817,00
Descuentos globales:	$1,00
Total:	$1.527.816,00

IMPUESTO	BASE	TARIFA / VALOR NOMINAL	IMPORTE
IMPUESTOS			
01 IVA	$1.283.880,00	19,00%	$243.937,00

ES15-01-03-063;CONTRATO-044-024;zeinacforenses;facturacion@buzonejercito.mil.co#ES

Firma Digital: xsHWUK3xauaRFVDTDzH5tAXXteWTjS7baQU3WF+p438wFDT90ukrJ7v0kpP
3kKzL8UKDDzyeuHAcYSVvwgTMlv+uL49gNULiAcr1+8cmb
DxBdL+TJDvXP cpawDtLUQJ/9xEkMCkyaNuRRYhDp2GJKvYbrcmMZymXuzuOvfCacX0CpzeyD9 C8ftYBBwAk1Q8kd9NOCkdzcuEwNuadvSO
/W9SdyaHaEbnALCPyDFwMQzpqg+IO LxtYCRBeMGLcDyYYz0ehmnXFEFmAyX8Xhs+A4/BcqP+BjSAMNuWPWepyPeWV JZaWs7MRGnSkrjlvbK
D4m=

Esta factura es un título valor de acuerdo al art. 774 del C.C. y una vez aceptada declara haber recibido los bienes y servicios a satisfacción.

Representación Gráfica de la Factura de Venta Electrónica.

4200343086

Bique

JAM LOGISTICA Y SERVICIOS S.A.S
NIT: 901044158-2
Régimen: Responsable del impuesto sobre las ventas –IVA
Persona Jurídica
Carrera 1313-50 Piso 2 oficina 202, Florencia, Caquetá, Colombia
Tel. 3202858317
Email: jamlogisticayserviciossas@gmail.com
Autorización factura electrónica de venta No. 18764074729619 válida desde 2024-07-09 hasta 2026-07-09 rango desde FJAM100 hasta FJAM999.

Cliente:	Central Administrativa y Contable CENAC - Florencia
NIT :	808001433
Dirección:	Calle 16 No. 16-00, Florencia, Caquetá, Colombia, CP 18001
Teléfono:	
Email:	sihfacion.facturacionelectronica@minhacienda.gov.co
Tipo de negociación:	Crédito
Medio de Pago:	Transferencia Crédito Bancario
Fecha de Pago:	10/08/2024
Total de Lineas:	15

FACTURA ELECTRÓNICA DE VENTA:	**FJAM149**
MONEDA:	**COP Colombia, Pesos**
HORA EMISIÓN:	**17:11:54-05:00**
FECHA FIRMADO:	**14/08/2024 17:11:57**

FECHA DE EMISIÓN			FECHA DE VENCIMIENTO		
DIA	MES	AÑO	DIA	MES	AÑO
14	08	2024	10	08	2024

#	CÓDIGO	DESCRIPCIÓN	U.M	CANTIDAD	PRECIO U.	IMPUESTOS			DCTO.	TOTAL
						NOM.	% o VAL.	MONTO		
1	B55	Chupa para sanitario Tipo campana- Chupa elaborada en caucho- Diámetro mínimo de 12 cm - Mango elaborado en madera - Mango con longitud mínima de 33 cm	94	5,00	$11.684,00	IVA	19%	$11.100,00	0,00	$58.420,00
2	B57	Bolsa Elaborada en polietileno de baja densidad- De color negro- Calibre 200- Tamaño: 70x100cm de largo. Presentación: paquete x 5 unidades	94	10,00	$2.988,00	IVA	19%	$5.677,00	0,00	$29.880,00
3	B58	Bolsa Elaborada en polietileno de baja densidad- De color negro- Calibre 2- Tamaño de 40 cm de ancho por 45 cm de largo. Presentación: paquete x 6 unidades	94	5,00	$8.865,00	IVA	19%	$10.435,00	0,00	$54.920,00
4	B59	Bolsa Elaborada en polietileno de baja densidad- De color negro- Calibre 200- Tamaño 60x90 - 65x100 cm de largo. Presentación: paquete x 6 unidades	94	15,00	$7.892,00	IVA	19%	$22.492,00	0,00	$118.380,00
5	B60	Bolsa Elaborada en polietileno de baja densidad- De color negro- Calibre 300- Tamaño 80x120cm de largo.Presentación: paquete x 5 unidades	94	15,00	$4.561,00	IVA	19%	$12.999,00	0,00	$68.415,00
6	B61	Bolsa Elaborada en polietileno de baja densidad- De color negro- Calibre 300- Tamaño 90x120cm de largo. Presentación: paquete x 5 unidades	94	15,00	$5.189,00	IVA	19%	$14.789,00	0,00	$77.835,00
7	B66	Balde Elaborado en plástico- Capacidad de mínima de 12 litros- Con manija móvil - Con Agustpos&Ajust; ara demarse	94	8,00	$10.222,00	IVA	19%	$15.537,00	0,00	$81.776,00
8	B67	Esponja para platos Doble uso (material de soporte/lisa blanda y abrasiva)- Tamaño mínimo de 7 cm de largo por 10 cm de ancho	94	8,00	$1.210,00	IVA	19%	$1.839,00	0,00	$9.680,00
9	B68	Recogedor de plástico Elaborado en plástico- Con banda de goma- Mango palebox con longitud mínima de 70 cm	94	8,00	$9.740,00	IVA	19%	$14.805,00	0,00	$77.920,00

#S15-01-03-062:CONTRATO-044-024:cenacflorencia.facturacion@tucomercio.mil.co#$

Firma Digital: FNxQ++HOONrAEmyHQGvCdkTJaiOLGg1mfLRpPK0FTG2N60FqLx0IOnRkTy
OGBhSCTXkcTKCMkpl2J3dMjHRSdrYzzvfevRCrlrjNAlzfWs6
IEPaJ3UJ4AQV63 fcPY6sRYWMdRgsdJvDp7EnEXLJ++9wC2TGtaxYRDgNHOGHGzDC6dGwUaVsCi reBaBRRoPONJXfxPR2qxdTZG15wczNeg
thzf+d7Jdxkr/P9vVLra5BHcbn4k+3 VuaTZSmWbTqYb+yDeaPHJBaaaWwAVyatgW0dvvDYWF JWxaOaXRaFa9046tYTX zqSMuvYMkfkdpFnvac
GA==

Esta factura es un título valor de acuerdo al art. 774 del C. C. y una vez aceptada declara haber recibido los bienes y servicios a satisfacción.

Representación Gráfica de la Factura de Venta Electrónica.

Software: e-Factura Proveedor tecnologico: cadena. Nit. 830.059.534-0

PLATAFORMA: Facturatech Nit. 901.143.311-8

10	869	Canecs para la basura: cuerpo plástico. Con mecanismo de pedal para abrir y cerrar tapa. Con capacidad mínima de 10 litros. Diseño para baño	94	5,00	$15.846,00	IVA	19%	$15.064,00	0,00	$79.230,00
11	880	Churrasco para baño Cerdas duras elaboradas en fibras plásticas- Extensión mínima de las cerdas es de 2.5 cm- Base y mango elaborados en plástico- Mango con longitud mínima de 33 cm	94	5,00	$4.876,00	IVA	19%	$4.632,00	0,00	$24.380,00
12	881	Escoba barre prados. Rastrillo manual curvo, en plástico, de (15-23) dientes ,con mango en madera	94	25,00	$10.851,00	IVA	19%	$51.542,00	0,00	$271.275,00
13	882	Escoba suave Cerdas suaves elaboradas con PET calibre entre 0,3 y 0,4 mm.- Área de barrido mínima de 35 cm de largo por 8 cm de ancho por 10 cm de alto- Material de base en plástico con acople tipo rosca- Mango metálico con una extensión mínima de 140 cm	94	25,00	$8.462,00	IVA	19%	$40.337,00	0,00	$212.300,00
14	883	Escoba Cerdas duras elaboradas con PET calibre entre 0,4 y 0,6 mm.- Área de barrido mínima de 25 cm de largo por 8 cm de ancho por 10 cm de alto- Material de base en plástico con acople tipo rosca- Mango metálico con una extensión mínima de 140 cm	94	10,00	$7.549,00	IVA	19%	$14.343,00	0,00	$75.490,00
15	884	Cepillo de mano para lavar pisos con cuerpo fabricado en goma-caucho, cerdas elaboradas en polipropileno, con mango tipo plancha	94	5,00	$9.558,00	IVA	19%	$9.080,00	0,00	$47.790,00
16	885	Cepillo Para lavar pisos con cuerpo fabricado en goma-caucho, posee una banda de caucho para secar el piso, cerdas elaboradas en polipropileno extra resistentes, con mango de madera. Dimensiones del Producto: Largo: 23-25cm; Ancho: 6-8 cm; Alto: 8-9.5 cm	94	10,00	$14.745,00	IVA	19%	$28.016,00	0,00	$147.450,00
17	886	Cepillo industrial de fibra sintética dura para barrido exterior de suelos duros o lisos de cemento, piedra, asfalto, 60 cm de largo y gancho para colgar	94	4,00	$17.286,00	IVA	19%	$13.145,00	0,00	$69.144,00
18	887	Guante caucho industrial Elaborados en látex de caucho natural centrifugado. Libre de defectos. Contiene una sustancia antibacterial que evita la propagación de las bacterias más comunes. Calibre mínimo de 30	94	5,00	$4.876,00	IVA	19%	$4.632,00	0,00	$24.380,00
19	888	Trapeador de tira de algodon Elaborado con hilaza de algodón natural- Mecha con peso mínimo 250 gr y extensión mínima de 30 cm de largo- Encabado con mango de madera con una extensión mínima de 140 cm - con soporte	94	55,00	$23.335,00	IVA	19%	$243.651,00	0,00	$1.283.425,00

DESCUENTOS Y CARGOS GLOBALES					
No.	TIPO	CÓDIGO	DESCRIPCIÓN	%	MONTO
1	Cargo		AJUSTE PESOS	1,00	$18,00

Notas:
SE ENTREGA A LA UNIDAD BICUE

SON: (tres millones trescientos cuarenta y seis mil cuatrocientos sesenta y dos pesos)
CUFE: 68fcb8ac982a8161095219a4d8a533b86d350ecd9d8d87ba7ccf4144b70a2811f461c771f810f2be4e8b2a0e60c4ecc81

Subtotal:	$2.812.138,00
Cargos:	$0,00
Descuento:	$0,00
IVA:	$534.306,00
Total de la operación:	$3.346.444,00
Cargos globales:	$18,00
Total:	$3.346.462,00

IMPUESTO	BASE	TARIFA / VALOR NOMINAL	IMPORTE

ß§ 19-01-03-063;CONTRATO-044-024;cenachforencia;facturacion@buzonejercito.mil.co#§

Firma Digital: PXwgH+HCDfwMCnyK2GxCcfkTUaDLQg2nbJ9gPtOEPT02MdXFq+ddGnXRx7y
CO8NBOTXaU7cDxMpGU3dM/+R6SdbYcenvfbvvEOnqAAJpTWwL
tCPwJEJL84QVXB 6dPrSaBYkMdBHgvd3+OpTPHhC+H+EwCZXGau+fbCgqPOGHQzEC80OwdBVMO rNduBRfbqPGmLrEaPhQ2pn7ZrS1BwcuReq
BrZuT7zG4hgRVVLeMBUtbnBa3 YUaCZ5nWbYgY5+yDxHRJBeeeaNAryatpbtJdVvD1YKF JWvAEbDRuFaRkMMYFk JqJ8tLuYMVrHqPsaec
QA==

Esta factura es un título valor de acuerdo al art. 774 del C.C. y una vez aceptada declara haber recibido los bienes y servicios a satisfacción.

Representación Gráfica de la Factura de Venta Electrónica.

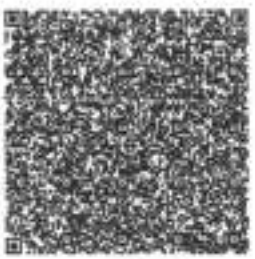
IMPUESTOS			
01 IVA	$2.812.138,00	19,00%	$534.306,00

4515-01-03-063;CONTRATO-044-024;certificonanicia.facturacion@touronegencto.mit.co#5

Firma Digital: POwyl+HGCBvvNEcvgRZGvCdkTUurDLOgb+8.6gP4GHPT0zW8XF.g.s3OOeRe7y
CD8bWjCTXcuTiCMbPDJDvMHR3Ibb/YspoAeuIJCmzMAGpTRW
ISPeJ0UBACuVK3 6dPrDcBYWWBRdgvf3VDp1BvEKLJn+4wCZ/GtaoYfCqNPODd4Qo2D3f0DwMWbG hW8a8RRaPQhUzDzP1N2p.r7Z515axuAeg
IRzfuMTvtzkfgP8VVcLaBBhrdnSa3 VJaICZ5mWt1gYl+pDwaPfUJ8eaaSwAVyaBgWQbVvI7YWFJWabD0HKdFaEdMrYFX.zqSMazVMcfnkbPTeabc
QA==

Esta factura es un título valor de acuerdo al art. 774 del C.C. y una vez aceptada declara haber recibido los bienes y servicios a satisfacción

Representación Gráfica de la Factura de Venta Electrónica.



Software e-Factura - Proveedor tecnologico: cadena. NIt.9[illegible]

PLATAFORMA: Facturatech Nit. 901.143.311-8

4200343088

Bjva

JAM LOGISTICA Y SERVICIOS S.A.S
NIT: 901044158-2
Régimen: Responsable del impuesto sobre las ventas --IVA
Persona Jurídica
Carrera 1313-50 Piso 2 oficina 202, Florencia, Caquetá, Colombia
Tel. 3202858317
Email. jamlogisticayserviciossas@gmail.com
Autorización facura electrónica de venta No. 18764074729619 válida desde 2024-07-09 hasta 2026-07-09 rango desde FJAM100 hasta FJAM999.

Cliente: Central Administrativa y Contable CENAC - Florencia
NIT : 808001433
Dirección: Calle 16 No. 16-00, Florencia, Caquetá, Colombia, CP 18001
Teléfono:
Email: siifnacion.facturacionelectronica@minhacienda.gov.co

Tipo de negociación: Crédito
Medio de Pago: Transferencia Crédito Bancario
Fecha de Pago: 10/08/2024
Total de Lineas: 18

FACTURA ELECTRÓNICA DE VENTA:	**FJAM150**
MONEDA:	**COP Colombia, Pesos**
HORA EMISIÓN:	**17:12:45-05:00**
FECHA FIRMADO:	**14/08/2024 17:12:47**

FECHA DE EMISIÓN			FECHA DE VENCIMIENTO		
DIA	MES	AÑO	DIA	MES	AÑO
14	08	2024	10	08	2024

#	CÓDIGO	DESCRIPCIÓN	U.M	CANTIDAD	PRECIO U.	IMPUESTOS			DCTO.	TOTAL
						NOM.	% o VAL	MONTO		
1	855	Chupa para sanitario Tipo campana- Chupa elaborada en caucho- Diametro mínimo de 12 cm - Mango elaborado en madera - Mango con longitud mínima de 33 cm	94	5,00	$11.684,00	IVA	19%	$11.100,00	0,00	$58.420,00
2	857	Bolsa Elaborada en polietileno de baja densidad- De color negro- Calibre 200- Tamaño: 70x100cm de largo. Presentación: paquete x 6 unidades	94	10,00	$2.988,00	IVA	19%	$5.677,00	0,00	$29.880,00
3	859	Bolsa Elaborada en polietileno de baja densidad- De color negro- Calibre 200- Tamaño 60x90 - 65x100 cm de largo. Presentación: paquete x 6 unidades	94	10,00	$7.892,00	IVA	19%	$14.995,00	0,00	$78.920,00
4	861	Bolsa Elaborada en polietileno de baja densidad- De color negro- Calibre 300- Tamaño 90x120cm de largo. Presentación: paquete x 6 unidades	94	9,00	$5.189,00	IVA	19%	$8.873,00	0,00	$46.701,00
5	862	Bolsa Elaborada en polietileno de baja densidad- De color Gris, Verde, Roja, Azul. Calibre 200- Tamaño: 70x100cm de largo. Presentación: paquete x 6 unidades	94	10,00	$3.618,00	IVA	19%	$6.874,00	0,00	$36.180,00
6	866	Balde Elaborado en plástico- Capacidad de mínima de 12 litros- Con manija móvil - Con "pico" anti derrames	94	10,00	$10.222,00	IVA	19%	$19.422,00	0,00	$102.220,00
7	868	Recogedor de plástico Elaborado en plástico- Con banda de goma- Mango plástico con longitud mínima de 70 cm	94	10,00	$9.740,00	IVA	19%	$18.506,00	0,00	$97.400,00
8	869	Canasa para la basura; cuerpo plástico. Con mecanismo de pedal para abrir y cerrar tapa. Con capacidad mínima de 10 litros. Diseño para baño	94	19,00	$15.846,00	IVA	19%	$57.204,00	0,00	$301.074,00
9	870	Canasa para la basura. Cuerpo plástico sin tapa. Con capacidad mínima de 10 litros. Diseño para baño	94	20,00	$12.605,00	IVA	19%	$47.899,00	0,00	$252.100,00

#915-01-03-063;CONTRATO-044-024;cenacflorencia.facturacion@buzonejercito.mil.co#5

Firma Digital: rgbEBdLdTjh+Ry75OgNKZLLuaGAoXRycTpMxH90Lv10==kng==N2dMuoPq
zWnWn1HDqVuUuM9+0dK0Ha+o2ZxmVwWdXy3C9bWHnGrGWA
nn5rgacmEpKB BrUatUuuhasEzKH+AvBytRnVRpDheUuHRunqGuh+DFpBuuYDLZA3OwS/U= uuTbWBgFA1dwHYLgaLyLGtkJSRCEKSbuE
gvX0BaAoSQjvwBeH+tWeaBSLd mUoXLSN6tgatHwVWo9JSry+bRC5tPYuTGuaKhSn1N7nOas7h20+ccdGe3P8z NbaNWK3kMFvhZxF9N/5
Qk==

Esta factura es un título valor de acuerdo al art. 774 del C.C. y una vez aceptada declara haber recibido los bienes y servicios a satisfacción

Representación Gráfica de la Factura de Venta Electrónica.

10	880	Churrasco para baño Cerdas duras elaboradas en fibras plásticas- Extensión mínima de las cerdas es de 2,5 cm- Base y mango elaborados en plástico- Mango con longitud mínima de 33 cm	94	15,00	$4.876,00	IVA	19%	$13.897,00	0,00	$73.140,00
11	881	Escoba barre grados. Rastrillo manual curvo, en plástico, de (15-23) dientes, con mango en madera	94	20,00	$10.851,00	IVA	19%	$41.234,00	0,00	$217.020,00
12	882	Escoba suave Cerdas suaves elaboradas con PET calibre entre 0,3 y 0,4 mm - Área de barrido mínima de 38 cm de largo por 8 cm de ancho por 10 cm de alto- Material de base en plástico con acople tipo rosca- Mango metálico con una extensión mínima de 140 cm	94	20,00	$8.492,00	IVA	19%	$32.270,00	0,00	$169.840,00
13	883	Escoba Cerdas duras elaboradas con PET calibre entre 0,4 y 0,6 mm - Área de barrido mínima de 25 cm de largo por 8 cm de ancho por 10 cm de alto- Material de base en plástico con acople tipo rosca- Mango metálico con una extensión mínima de 140 cm	94	20,00	$7.549,00	IVA	19%	$28.686,00	0,00	$150.980,00
14	886	Cepillo Para lavar placa con cuerpo fabricado en goma-caucho, posee una banda de caucho para secar el piso, cerdas elaboradas en polipropileno extra resistentes, con mango de madera, Dimensiones del Producto: Largo: 22-25cm; Ancho: 6-8 cm; Alto: 8-9,5 cm	94	10,00	$14.745,00	IVA	19%	$28.016,00	0,00	$147.450,00
15	886	Cepillo industrial de fibra sintética dura para barrido exterior de suelos duros o lisos de cemento, piedra, asfalto. 60 cm de largo y gancho para colgar.	94	10,00	$17.298,00	IVA	19%	$32.866,00	0,00	$172.980,00
16	887	Guante caucho industrial Elaborados en látex de caucho natural centrifugado. Libre de defectos. Contiene una sustancia antibacterial que evita la propagación de las bacterias más comunes. Calibre mínimo de 30	94	12,00	$4.876,00	IVA	19%	$11.117,00	0,00	$58.512,00
17	888	Trapeador de fibra de algodón Elaborado con hilaza de algodón natural. Mecha con peso mínimo 250 gr y extensión mínima de 50 cm de largo- Encabado con mango de madera con una extensión mínima de 140 cm - con aporte	94	35,00	$23.335,00	IVA	19%	$159.611,00	0,00	$840.060,00
18	889	Trapasdores tipo estándar Mango de 120 cm de largo para utensilios de aseo enroscable con gancho para colgar resistente y durable en aluminio	94	36,00	$14.311,00	IVA	19%	$97.687,00	0,00	$515.196,00

DESCUENTOS Y CARGOS GLOBALES

No.	TIPO	CÓDIGO	DESCRIPCIÓN	%	MONTO
1	Cargo		AJUSTE DE PESOS	1,00	$9,00

Notas:
SE ENTREGA A LA UNIDAD BIJUA

SON: (tres millones novecientos ochenta y cuatro mil doscientos dieciseis pesos)
CUFE: cf11c6f9f0fa3f893a13af53a6af9f0e3ea3ed58f12e664c140deee0743a69e51f486d0a5797fe4051d3ddeb571e5817485a

Subtotal:	$3.348.073,00
Cargos:	$0,00
Descuento:	$0,00
IVA:	$636.134,00
Total de la operación:	$3.984.207,00
Cargos globales:	$9,00
Total:	$3.984.216,00

IMPUESTO	BASE	TARIFA / VALOR NOMINAL	IMPORTE
IMPUESTOS			
01 IVA	$3.348.073,00	19,00%	$636.134,00

#S16-01-03-063;CONTRATO-044-024;cenacflorencia;facturacion@buzonejercito.mil.co#$

Firma Digital: rgaGsBLd7jk+RyTTOgNXjZLlyKAs0Rpx7pMuRdSJa1Cm+kqp+N2vfEozPq
z5TeuWvYPZp+vULqMf+qWDbx+c2Zaimxva0Vp3CWeWmC+9WWA
hrDgpor0FpfD 8YUaSUkvHseNaNW+AvSyRzwNpDwGJzRbYgCUHbFpfdkuuYDLiJAGDxSJJH zzTbkEbjYA14erYLgaLp3DXJ9R1dX3BkE
goXBfbAb0QlwvSM++VWeeN9Lo eucoo.5hkRqaHwrmtfzdJ3sy+9RCSP1sIT1LeeVIkVsTOcaTh2G+ezoGx+3PBu WbeWMDsHPvNZaPSNVb
Sa==

Esta factura es un título valor de acuerdo al art. 774 del C.C. y una vez aceptada declara haber recibido los bienes y servicios a satisfacción.

Representación Gráfica de la Factura de Venta Electrónica.

4200343092

Bmej

JAM LOGISTICA Y SERVICIOS S.A.S
NIT: 901044158-2
Régimen: Responsable del impuesto sobre las ventas -IVA
Persona Jurídica
Carrera 1313-50 Piso 2 oficina 202, Florencia, Caquetá, Colombia
Tel. 3202858317
Email. jamlogisticayserviciosas@gmail.com
Autorización factura electrónica de venta No. 18764074729819 válida desde 2024-07-09 hasta 2026-07-09 rango desde FJAM100 hasta FJAM999.

Cliente:	Central Administrativa y Contable CENAC - Florencia
NIT :	808001433
Dirección:	Calle 16 No. 16-00, Florencia, Caquetá, Colombia, CP 18001
Teléfono:	
Email:	sirfnacion.facturacionelectronica@minhacienda.gov.co
Tipo de negociación:	Crédito
Medio de Pago:	Transferencia Crédito Bancario
Fecha de Pago:	10/08/2024
Total de Lineas:	30

FACTURA ELECTRONICA DE VENTA :	**FJAM151**
MONEDA:	**COP Colombia, Pesos**
HORA EMISIÓN:	**17:16:59-05:00**
FECHA FIRMADO:	**14/08/2024 17:19:02**

FECHA DE EMISIÓN			FECHA DE VENCIMIENTO		
DIA	MES	AÑO	DIA	MES	AÑO
14	08	2024	10	08	2024

#	CÓDIGO	DESCRIPCIÓN	U.M	CANTIDAD	PRECIO U.	IMPUESTOS			OCTO.	TOTAL
						NOM.	% o VAL	MONTO		
1	855	Chupo para sentarse Tipo campana- Chupa elaborada en caucho- Diámetro mínimo de 12 cm - Mango elaborado en madera - Mango con longitud mínima de 33 cm	94	3,00	$11.684,00	IVA	19%	$6.660,00	0,00	$35.052,00
2	856	Guante de nitrilo Fabricado con Nitrilo (Acrilo-Nitrilo-Butadieno) de color azul.Exento de islas de caucho natural.Material elástico, que no corrima evitando la fatiga del usuario.	94	5,00	$7.631,00	IVA	19%	$7.249,00	0,00	$38.155,00
3	857	Bolsa Elaborada en polietileno de baja densidad- De color negro- Calibre 200- Tamaño: 70x100cm de largo. Presentación: paquete x 6 unidades	94	5,00	$2.988,00	IVA	19%	$2.839,00	0,00	$14.940,00
4	858	Bolsa Elaborada en polietileno de baja densidad- De color negro- Calibre 2- Tamaño de 40 cm de ancho por 40 cm de largo. Presentación: paquete x 6 unidades	94	5,00	$6.865,00	IVA	19%	$6.522,00	0,00	$34.325,00
5	859	Bolsa Elaborada en polietileno de baja densidad- De color negro- Calibre 200- Tamaño 60x90 - 65x100 cm de largo. Presentación: paquete x 6 unidades	94	5,00	$7.892,00	IVA	19%	$7.497,00	0,00	$39.460,00
6	860	Bolsa Elaborada en polietileno de baja densidad- De color negro- Calibre 300- Tamaño 80x120cm de largo.Presentación: paquete x 6 unidades	94	4,00	$4.561,00	IVA	19%	$3.466,00	0,00	$18.244,00
7	866	Balde Elaborado en plastico- Capacidad de minima de 12 litros- Con manijo movil - Con "pico" anti derrames	94	5,00	$10.222,00	IVA	19%	$9.711,00	0,00	$51.110,00
8	868	Recogedor de plástico Elaborado en plástico- Con banda de goma- Mango plastico con longitud mínima de 70 cm	94	8,00	$9.740,00	IVA	19%	$14.905,00	0,00	$77.920,00

#S15-01-03-063/CONTRATO-044-024;cenacflorencia.facturacion@fuerzasmilitares.mil.co#S

Firma Digital: HuoSaOtuRYVbRaoBbnJRdwPOo+TMs2w5CCJBTdRwSyuGA7LEOdnjYT1tDW
18LKYuaSSP4R6cFyBCsrs7sWRO34sGJOPORvOfCrRLAB8
BBCqKzSoCEaa2 WYPEr+vNRaDVCsoGTdBs+YDjTDJuRBwCBkunuSBdTvEXxcdVjEwPSwB0S G+RSOlmzBuRWOeyPM8TUuAtPSaHca
SuPgesGUrLuSrbSpo2RJEO tBLwKR1okmEzIGwTbRMbAaOT1RAnlgtKmbxcQKAOBVPYOuSwfC2oJeaiO 8r2WycXHqfw4gCA9P
Sw==

Esta factura es un título valor de acuerdo al art. 774 del C.C. y una vez aceptada declara haber recibido los bienes y servicios a satisfacción.

Representación Gráfica de la Factura de Venta Electrónica.

9	869	Caneca para la basura: cuerpo plástico. Con mecanismo de pedal para abrir y cerrar tapa. Con capacidad mínima de 10 litros. Diseño para baño	94	8,00	$15.848,00	IVA	19%	$24.086,00	0,00	$126.768,00
10	871	Dispensador de Jabón Liquido O Gel Antibacterial color blanco o Negro, capacidad de volumen 500ml Material Polipropileno - Polímero de alto impacto, Tipo de instalación: De pared, con sistema reenvasable, construido con un plástico de alta resistencia al impacto. Con válvula unidireccional que evita que el producto se contamine. Volumen máximo entregado por push 0.8 ml a 0.8 g. Alto 16.5 cm -Ancho 9.2 cm Y Largo 10.7 cm	94	10,00	$25.162,00	IVA	19%	$47.808,00	0,00	$251.620,00
11	872	Dispensador de Toallas de Manos plástico para toallas de papel en Z interfoliadas. Dimensiones del producto Cara contra la pared Altura x Ancho x Profundidad 19 cm x 26 cm x 10 cm. Capacidad de toallas 150. MaterialPlastico de alta resistencia. Tipo de sistema manual,Tipo de papel intercalado. Sistema con llave plástica para recarga de toallas. Capacidad 1 paquete de toallas.	94	2,00	$36.170,00	IVA	19%	$13.745,00	0,00	$72.340,00
12	873	Canecas plásticas de Vaivén originales de 55 litros con tapa Vaivén. (Colores verde Y negro- rojo Y blanco) medidas caneca largo x ancho x alto 38x37x70, canecas marcadas según la utilidad por color, cada uno de los recipientes deberá estar plenamente identificado, según el código de colores definido por el ICONTEC en su Norma Técnica Colombiana. (soporte y estructura para 4 recipientes Plásticos resistentes para la Separación de residuos) punto ecológico reglamentario con estructura	94	10,00	$47.179,00	IVA	19%	$89.640,00	0,00	$471.790,00
13	874	Canecas plásticas de Vaivén de 55 litros con tapa Vaivén. (Colores negro) medidas caneca largo x ancho x alto 38x37x71, canecas marcadas según la utilidad de color	94	3,00	$39.315,00	IVA	19%	$22.410,00	0,00	$117.945,00
14	876	Bayetilla (roja o blanca) En tela tipbtada diferente color sin estampar. Medidas: 30cmx50cm	94	11,00	$11.860,00	IVA	19%	$24.787,00	0,00	$130.460,00
15	877	Limpión de toalla En tela de toalla tipbtada - Color blanco sin estampado - Tamaño mínimo de 40cm de largo por 50cm de ancho.	94	14,00	$11.161,00	IVA	19%	$29.688,00	0,00	$156.254,00
16	880	Churruaco para baño Cerdas duras elaboradas en fibras plásticas- Extensión mínima de las cerdas es de 2,5 cm- Base y mango elaborados en plástico- Mango con longitud mínima de 30 cm	94	6,00	$4.876,00	IVA	19%	$5.556,00	0,00	$29.256,00
17	881	Escoba bore prados. Rastrillo manual curvo, en plástico, de (15-23) dientes ,con mango en madera	94	15,00	$10.851,00	IVA	19%	$30.925,00	0,00	$162.765,00
18	882	Cepillo suave Cerdas suaves elaboradas con PET calibre entre 0.3 y 0.4 mm.- Área de barrido mínima de 35 cm de largo por 8 cm de ancho por 10 cm de alto- Material de base en plástico con acople tipo rosca- Mango metálico con una extensión mínima de 140 cm	94	20,00	$8.492,00	IVA	19%	$32.270,00	0,00	$169.840,00
19	883	Escoba Cerdas duras elaboradas con PET calibre entre 0.4 y 0.6 mm.- Área de barrido mínima de 35 cm de largo por 8 cm de ancho por 10 cm de alto- Material de base en plástico con acople tipo rosca- Mango metálico con una extensión mínima de 140 cm	94	10,00	$7.549,00	IVA	19%	$14.343,00	0,00	$75.490,00
20	884	Cepillo de mano para lavar pisos con cuerpo fabricado en goma-caucho, cerdas elaboradas en polipropileno, con mango tipo plancha	94	10,00	$9.558,00	IVA	19%	$18.160,00	0,00	$95.580,00

&S15-01-03-063;CONTRATO-044-[24;cenectionenca.facturacion@psuzoneejercito.mil.co&S

Firma Digital: raudSdOnlYYsRsd9hruRdeoPO0+7MB2+bCC.8tTjKtfw/8uwGgQLEOdyYF190VM
IGLKYuzUfPP4RkuFyd2Cnt.7qvKRO54YpDJCPRMGNCnXLABB
S6CgRZbDCfFaoD 9bR6+vVdRadVC3cGTdRg+Y5jTOJAB8aDBkrn/GS8PfvEKsruX/EwPGw8Gk G+R8Gl4sd8uH4MDeyePM8f7UvU4PESwlUa
fuFQn4GzrLoEHxfqyuVPAfC3 6kLaK6f1ckrrZbKwPdcRMkAaGT7RvHgAVdbecDXAQ8/yPOUtwfC2cpUeqD 6rWyc0hqNe4rgbCJ9P
Bw==

Esta factura es un título valor de acuerdo al art. 774 del C.C. y una vez aceptada declara haber recibido los bienes y servicios a satisfacción.

Representación Gráfica de la Factura de Venta Electrónica.

21	B85	Cepillo Para lavar pisos con cuerpo fabricado en goma-caucho, posee una banda de caucho para secar el piso, cerdas elaboradas en polipropileno extra resistentes, con mango de madera. Dimensiones del Producto: Largo: 22-25cm; Ancho: 6-8 cm; Alto: 8-9.5 cm	94	11,00	$14.745,00	IVA	19%	$30.817,00	0,00	$162.195,00
22	B86	Cepillo industrial de fibra sintética dura para barrido exterior de suelos duros o lisos de cemento, piedra, asfalto, 60 cm de largo y gancho para colgar.	94	10,00	$17.298,00	IVA	19%	$32.866,00	0,00	$172.980,00
23	B87	Guante caucho industrial Elaborados en látex de caucho natural centrifugado. Libre de defectos. Contiene una sustancia antibacterial que evita la propagación de las bacterias más comunes. Calibre mínimo de 30	94	6,00	$4.876,00	IVA	19%	$5.559,00	0,00	$29.256,00
24	B88	Trapeador de fibra de algodón Elaborado con hilaza de algodón natural- Mecha con peso mínimo 250 gr y extensión mínima de 30 cm de largo- Encabado con mango de madera con una extensión mínima de 140 cm - con soporte	94	15,00	$23.335,00	IVA	19%	$66.505,00	0,00	$350.025,00
25	B89	Trapeadora tipo estándar Mango de 120 cm de largo para utensilios de aseo enroscable con gancho para colgar resistente y durable en aluminio	94	15,00	$14.311,00	IVA	19%	$40.786,00	0,00	$214.665,00
26	B90	Balde de limpieza con escurridor prensa lateralde 20 a 30 litros y llantas para su movilidad	94	10,00	$44.018,00	IVA	19%	$83.634,00	0,00	$440.180,00
27	B91	Trapeador de fibra de algodón Elaborado con hilaza de algodón natural- Mecha con peso mínimo 500 gr y extensión mínima de 30 cm de largo- Encabado con mango de madera con una extensión mínima de 140 cm - con soporte	94	10,00	$9.436,00	IVA	19%	$17.928,00	0,00	$94.360,00
28	B92	Limpiavidrios Extensible Largo para Alturas máxima alcanzada + 4metros Aproximadamente, Altura mínima 152 cm, Mango aluminio y esponja enrrollada, Ancho mopa 30 cm, Material Polipropileno/aluminio/material absorbente, color oscuro para uso exterior e interior.	94	10,00	$20.168,00	IVA	19%	$38.319,00	0,00	$201.680,00
29	B93	Limpiavidrios Con Mango Extensible De 48 A 78 Cm con esponja enrrollada Contenido Cabezal + palo extensible Material Polipropileno/aluminio/material absorbente. Alto 8,5 centímetros, Uso Limpieza, Ancho 20 centímetros, Color Multicolor. Espesor 1centímetros, Peso: 257 gr. beneficios Mango extensible para llegar a lados difíciles. Caracteristicas Limpiavidrios con mango extensible Largo: 48-78 centímetros.	94	5,00	$26.411,00	IVA	19%	$25.090,00	0,00	$132.055,00
30	B95	Plumero Quitatelarañas Alto 24 cm, Ancho 21 cm, Largo 9 cm, Material Fibra de esponja suave, Color Surtido, Incluye Alambre galvanizado, se adapta a cualquier mango marca nacional, con rosca en su soporte, mango extensible hasta de 3 metros.	94	5,00	$15.703,00	IVA	19%	$14.918,00	0,00	$78.515,00

DESCUENTOS Y CARGOS GLOBALES

No.	TIPO	CÓDIGO	DESCRIPCIÓN	%	MONTO
1	Descuento	00 - Descuento no condicionado	AJUSTE PESOS	1,00	$11,00

#S15-01-03-063;CONTRATO-044-024;canacflorencia facturacion@buzonejercito.mil.co#S

Firma Digital: [illegible]

Esta factura es un título valor de acuerdo al art. 774 del C.C. y una vez aceptada declara haber recibido los bienes y servicios a satisfacción.

Representación Gráfica de la Factura de Venta Electrónica.

Notas:
SE ENTREGA A LA UNIDAD BIMEJ

SON: (cuatro millones ochocientos trece mil ochocientos seis pesos)
CUFE: 5f62230a8b55ebf0657edebe4a14d5d8477503zd4c9fau19c164780f590666fa39e7bd590682bb634c46170aab4c615978

Subtotal:	$4.045.225,00
Cargos:	$0,00
Descuento:	$0,00
IVA:	$768.592,00
Total de la operacion:	$4.813.817,00
Descuentos globales:	$11,00
Total:	$4,813.806,00

IMPUESTO	BASE	TARIFA / VALOR NOMINAL	IMPORTE
IMPUESTOS			
01 IVA	$4.045.225,00	19,00%	$768.592,00

#$15-01-03-063;CONTRATO-044-024;cenaciforenses.facturacion@bomberjerdo.mil.co#$

Firma Digital: ha4bbDn8YWfhu6Bkv/RdePD0+7MsDw5CC/B1pBwx8kvGjD1C004yTT1DBM
15LX7abBSPvBBdFvBDC+s.7yxXRQ34bGuOPBBvBXCAILABB
99CqNZkOCICaE2 WPF++A0B6dVC3oGTd5o+YCj7GUABBwCBkunv3BdFfvEKcudYr/ZwPGcx8Gt.G+fB6Hte3Bu4WW3eyvPMtfTLnAsP62wALtz
5oFgebUzrfLaArfeBgxnjKdEl.t9LarKR1ukrbEzbGwF3zRMuAaDTt/RvrigMrrBwnQKAGlyrFOUBwFC2qr3eqO.9tZWyv0YqBwNjgC7t3*
Ba==

Esta factura es un título valor de acuerdo al art. 774 del C.C. y una vez aceptada declara haber recibido los bienes y servicios a satisfacción.

Representación Gráfica de la Factura de Venta Electrónica.

4200343094

Bibr 12

JAM LOGISTICA Y SERVICIOS S.A.S
NIT: 901044158-2
Régimen: Responsable del impuesto sobre las ventas –IVA
Persona Jurídica
Carrera 1313-50 Piso 2 oficina 202, Florencia, Caquetá, Colombia
Tel. 3202858317
Email. jamlogisticayserviciosesas@gmail.com
Autorización factura electrónica de venta No. 18764074729619 valida desde 2024-07-09 hasta 2026-07-09 rango desde FJAM100 hasta FJAM999.

Cliente: General Administrativa y Contable CENAC - Florencia
NIT : 808001433
Dirección: Calle 16 No. 16-00, Florencia, Caquetá, Colombia, CP 18001
Teléfono:
Email: sirtracion.facturacionelectronica@minhacienda.gov.co

Tipo de negociación: Crédito
Medio de Pago: Transferencia Crédito Bancario
Fecha de Pago: 10/08/2024
Total de Lineas: 32

FACTURA ELECTRONICA DE VENTA: **FJAM152**
MONEDA: **COP Colombia, Pesos**
HORA EMISIÓN: **17:21:05-05:00**
FECHA FIRMADO: **14/08/2024 17:21:10**

FECHA DE EMISIÓN			FECHA DE VENCIMIENTO		
DIA	MES	AÑO	DIA	MES	AÑO
14	08	2024	10	08	2024

#	CÓDIGO	DESCRIPCIÓN	U.M	CANTIDAD	PRECIO U.	IMPUESTOS			DCTO.	TOTAL
						NOM.	% o VAL	MONTO		
1	B56	Chupo para sendero Tipo campana- Chupo elaborado en caucho- Diámetro mínimo de 12 cm - Mango elaborado en madera - Ilargo con longitud mínima de 33 cm	94	2,00	$11.684,00	IVA	19%	$4.440,00	0,00	$23.368,00
2	B56	Guante de nitrilo Fabricado con Nitrilo (Acrilo-Nitrilo-Butadieno) de color azul.Exento de látex de caucho natural.Material elástico, que no oprime, evitando la fatiga del usuario.	94	3,00	$7.631,00	IVA	19%	$4.350,00	0,00	$22.893,00
3	B57	Bolsa Elaborada en polietileno de baja densidad- De color negro- Calibre 200- Tamaño: 70x100cm de largo. Presentacion: paquete x 6 unidades	94	2,00	$2.965,00	IVA	19%	$1.135,00	0,00	$5.976,00
4	B58	Bolsa Elaborada en polietileno de baja densidad- De color negro- Calibre 2- Tamaño de 40 cm de ancho por 40 cm de largo. Presentación: paquete x 6 unidades	94	2,00	$6.865,00	IVA	19%	$2.600,00	0,00	$13.730,00
5	B59	Bolsa Elaborada en polietileno de baja densidad- De color negro- Calibre 200- Tamaño 60x90 - 65x100 cm de largo. Presentación: paquete x 6 unidades	94	3,00	$7.892,00	IVA	19%	$4.496,00	0,00	$23.676,00
6	B60	Bolsa Elaborada en polietileno de baja densidad- De color negro- Calibre 300- Tamaño 80x120cm de largo.Presentación: paquete x 6 unidades	94	3,00	$4.561,00	IVA	19%	$2.600,00	0,00	$13.683,00
7	B61	Bolsa Elaborada en polietileno de baja densidad- De color negro- Calibre 300- Tamaño 90x120cm de largo. Presentación: paquete x 6 unidades	94	3,00	$5.189,00	IVA	19%	$2.955,00	0,00	$15.567,00
8	B62	Bolsa Elaborada en polietileno de baja densidad- De color Gris, Verde, Roja, Azul. Calibre 200- Tamaño: 70x100cm de largo. Presentación: paquete x 6 unidades	94	3,00	$3.618,00	IVA	19%	$2.062,00	0,00	$10.854,00

s§15-01-03-063;CONTRATO-044-024;cenacflorencia.facturacion@touconejercito.mil.co#$

Firma Digital: [illegible]

Esta factura es un título valor de acuerdo al art. 774 del C.C. y una vez aceptada declara haber recibido los bienes y servicios a satisfacción.

Representación Gráfica de la Factura de Venta Electrónica.

9	B65	Balso Elaborada en polietileno de baja densidad- De color Gris, Verde, Roja, Azul- Calibre 300- Tamaño 90x120cm de largo. Presentación: paquete x 6 unidades	94	3,00	$11.498,00	IVA	19%	$6.554,00	0,00	$34.494,00
10	B66	Balde Elaborado en plástico- Capacidad de mínima de 12 litros- Con manija móvil - Con "pica" anti derrames	94	3,00	$10.222,00	IVA	19%	$5.827,00	0,00	$30.666,00
11	B67	Esponja para platos Doble uso (material de esponjilla blanda y abrasiva)- Tamaño mínimo de 7 cm de largo por 10 cm de ancho	94	3,00	$1.210,00	IVA	19%	$690,00	0,00	$3.630,00
12	B68	Recogedor de plástico Elaborado en plástico- Con banda de goma- Mango plástico con longitud mínima de 70 cm	94	3,00	$9.740,00	IVA	19%	$5.552,00	0,00	$29.220,00
13	B69	Caneca para la basura; cuerpo plástico. Con mecanismo de pedal para abrir y cerrar tapa. Con capacidad mínima de 10 litros. Diseño para baño	94	3,00	$15.846,00	IVA	19%	$9.032,00	0,00	$47.538,00
14	B70	Caneca para la basura; Cuerpo plástico sin tapa. Con capacidad mínima de 10 litros. Diseño para baño	94	3,00	$12.605,00	IVA	19%	$7.185,00	0,00	$37.815,00
15	B73	Canecas plásticas de Vaivén originales de 55 litros con tapa Vaivén. (Colores verde ? negro- rojo ? blanco) medidas canecas largo x ancho x alto 38x27x70, canecas marcadas según la utilidad por color; cada uno de los recipientes deberá estar plenamente identificado, según el código de colores definido por el ICONTEC en su Norma Técnica Colombiana, (soporte y estructura para 4 recipientes Plásticos resistentes para la Separación de residuos) punto ecológico reglamentario con estructura.	94	2,00	$47.179,00	IVA	19%	$17.928,00	0,00	$94.358,00
16	B74	Canecas plásticas de Vaivén de 55 litros con tapa Vaivén. (Colores negro) medidas caneca largo x ancho x alto 38x29x71, canecas marcadas según la utilidad del color.	94	3,00	$39.315,00	IVA	19%	$22.410,00	0,00	$117.945,00
17	B76	Bayetilla (roja o blanca) En tela flotasada diferente color sin estampar. Medidas: 30cmx50cm	94	2,00	$11.860,00	IVA	19%	$4.507,00	0,00	$23.720,00
18	B77	Limpión de toalla En tela de toalla flotasada - Color blanco sin estampado - Tamaño mínimo de 40cm de largo por 50cm de ancho.	94	2,00	$11.161,00	IVA	19%	$4.241,00	0,00	$22.322,00
19	B78	Paños de limpieza color blanco 28x42cm; Hechos de polipropileno y celulosa; poseen una excelente resistencia garantizando una alta reutilización y su uso en cualquier tipo de superficie. Rollo de 88 hojas o franjas para limpieza. Ultra absorbente y resistente para mayor absorción de aceites y líquidos	94	1,00	$8.881,00	IVA	19%	$1.078,00	0,00	$8.881,00
20	B79	Paño Microfibra Capacidad de Absorcion Hasta 8 veces su peso en agua. Absorción 30%. Limpieza 70%. Dimensiones 40.64 cm x 40.64 cm. Color oscuro. Usos Limpia el polvo. Seca. Pule. Enseña	94	1,00	$8.211,00	IVA	19%	$1.560,00	0,00	$8.211,00
21	B80	Churusco para baño Cerdas duras elaboradas en fibras plásticas- Extensión mínima de las cerdas es de 2,5 cm- Base y mango elaborados en plástico- Mango con longitud mínima de 33 cm	94	10,00	$4.876,00	IVA	19%	$9.264,00	0,00	$48.760,00
22	B81	Escoba para pisos. Rastrillo manual curvo, en plástico, de (15-20) dientes ,con mango en madera	94	5,00	$10.851,00	IVA	19%	$10.308,00	0,00	$54.255,00

ff$15-01-03-063.CONTRATO-044-024;cenacforenca facturacion@buzonejeroto.mi.co#$

Firma Digital: kESHSgb+Ux9dZVvuVuYBAVdWmEBMywlEGNyRMmnybHJJtyU+Hp+6O8Z0x6 kbkYdEzLwdTuGvcTU4TAdvWP JY+j9AVOaVT7vHgc3Rs9 QUMDpJ0vLvtTK mBdfqBLjHH7MRTlvdE3L/5C4eC1uKLwAmKpkaUcrdrbJWnqLuJuctRBa2OyKUU NnOFwMpv7bRnn8Uun7yNvKyYwwqPsrhc c70cLrlvKXWaA71/ne01G=/F5tGOFpg /ynVyg4t9MrJIO=wd3TnDrHVwky7gU5f\hI39Lpxtl.u8GJuHacdRHR7bGdwC2 FYBeaFuefMVfUTxNw pw==

Esta factura es un título valor de acuerdo al art. 774 del C.C. y una vez aceptada declara haber recibido los bienes y servicios a satisfacción

Representación Gráfica de la Factura de Venta Electrónica.

23	882	Escoba suave Cerdas suaves elaboradas con PET calibre entre 0,3 y 0,6 mm.- Área de barrido mínima de 35 cm de largo por 8 cm de ancho por 10 cm de alto- Material de base en plástico con acople tipo rosca- Mango metálico con una extensión mínima de 140 cm	94	5,00	$8.492,00	IVA	19%	$8.067,00	0,00	$42.460,00
24	883	Escoba Cerdas duras elaboradas con PET calibre entre 0,4 y 0,6 mm.- Área de barrido mínima de 25 cm de largo por 6 cm de ancho por 10 cm de alto- Material de base en plástico con acople tipo rosca- Mango metálico con una extensión mínima de 140 cm	94	5,00	$7.549,00	IVA	19%	$7.172,00	0,00	$37.745,00
25	884	Cepillo de mano para lavar pisos con cuerpo fabricado en goma-caucho, cerdas elaboradas en polipropileno, con mango tipo plancha	94	5,00	$9.558,00	IVA	19%	$9.080,00	0,00	$47.790,00
26	885	Cepillo Para lavar pisos con cuerpo fabricado en goma-caucho, posee una banda de caucho para escurrir el pelo, cerdas elaboradas en polipropileno extra resistentes, con mango de madera, Dimensiones del Producto: Largo: 22-25cm; Ancho: 6-8 cm; Alto: 6-8,5 cm	94	10,00	$14.745,00	IVA	19%	$28.016,00	0,00	$147.450,00
27	886	Cepillo industrial de fibra sintética dura para barrido exterior de suelos duros o lisos de cemento, piedra, asfalto, 60 cm de largo y gancho para colgar.	94	8,00	$17.298,00	IVA	19%	$26.293,00	0,00	$138.384,00
28	887	Guante caucho industrial Elaborados en látex de caucho natural centrifugado. Libre de defectos. Contiene una sustancia antibacteria que evita la propagación de las bacterias más comunes. Calibre mínimo de 30	94	8,00	$4.876,00	IVA	19%	$7.412,00	0,00	$39.008,00
29	888	Trapeador de fibra de algodón Elaborado con hilaza de algodón natural- Mecha con peso mínimo 250 gr y extensión mínima de 30 cm de largo- Ensabado con mango de madera con una extensión mínima de 140 cm - con soporte	94	8,00	$23.335,00	IVA	19%	$35.469,00	0,00	$186.680,00
30	889	Trapeadores tipo estándar Mango de 120 cm de largo para utensilios de aseo ensacable con gancho para colgar resistente y durable en aluminio	94	8,00	$14.311,00	IVA	19%	$21.753,00	0,00	$114.488,00
31	892	Limpiavidrios Extensible Largo para Alturas máxima alcanzada + Amplios Aproximadamente, Altura mínima 152 cm, Mango aluminio y esponja enmallada, Ancho mopa 30 cm. Material Polipropileno/aluminio/material absorbente, color recurso para uso exterior o interior.	94	4,00	$20.168,00	IVA	19%	$15.328,00	0,00	$80.672,00
32	893	Limpiavidrios Con Mango Extensible De 48 A 78 Cm con esponja enmallada Contenido Cabezal + palo extensible Material Polipropileno/aluminio/material absorbente Alto 8,5 centímetros. Uso Limpieza. Ancho 20 centímetros. Color Multicolor. Espesor 1centímetros. Peso: 257 gr. beneficios Mango extensible para llegar a todas difíciles. Caracteristicas Limpiavidrios con mango extensible Largo: 48-78 centímetros.	94	4,00	$26.411,00	IVA	19%	$20.072,00	0,00	$105.644,00

DESCUENTOS Y CARGOS GLOBALES					
No.	TIPO	CÓDIGO	DESCRIPCIÓN	%	MONTO
1	Descuento	00 - Descuento no condicionado	AJUSTE DE PESOS	1,00	$2,00

#S15-0103-063;CONTRATO-044-024,cenacflorencia.facturacion@buzonejercito.mil.co#S

Firma Digital: KS1KXgb+Ud3G2YuVVvSNAfjBWn0JMeyeEEkyRbkmoy0HJ3oU=Hy+8OR9Rx8 ...

Esta factura es un título valor de acuerdo al art. 774 del C.C. y una vez aceptada declara haber recibido los bienes y servicios a satisfacción.

Representación Gráfica de la Factura de Venta Electrónica.

Notas:
SE ENTREGA A LA UNIDAD BITER12

SON: (Un millon novecientos treinta y ocho mil ciento nueve pesos)
CUFE: 33c7bde9be04ef439a47b69e42ec773e89a84c8a8375c748f3ed4f3a04f2bb6a6f7f9be9bc94080603fe7880cc1ce10d

Subtotal:	$1.628.663,00
Cargos:	$0.00
Descuento:	$0.00
IVA:	$309.448,00
Total de la operación:	$1.938.111,00
Descuentos globales:	$2.00
Total:	$1.938.109,00

IMPUESTO	BASE	TARIFA / VALOR NOMINAL	IMPORTE
IMPUESTOS			
01 IVA	$1.628.663,00	19.00%	$309.448,00

#S15-01-03-063;CONTRATO-044-024;cenac@orenica.facturacion@buronejercito.mil.co#$

Firma Digital: Kb/xKogo+cd362Vv+Ah/8AdMWnEfMjw4f/5hzRMm+ynXLBpU+to+9O62bdrX4+t5ZjcvM7uCvcTJ8TAdnWFJY+b9AVGwPTVmgc3fbs9QUN0pSvLe7K fe6cNjSLzH17MOTlmSJ3L7bO9MzDJKLwKNVKWN3rdBuWsg+JJtcfR3kDOyXuL+bK0FwSyvTWWsy8hJdcfyNs4gYswqPWPtoz75ss/sdXVGs67rxeO10=FBGDFpg==

Esta factura es un título valor de acuerdo al art. 774 del C.C. y una vez aceptada declara haber recibido los bienes y servicios a satisfacción.

Representación Gráfica de la Factura de Venta Electrónica

4200343097

B12

JAM LOGISTICA Y SERVICIOS S.A.S

NIT: 901044158-2

Régimen: Responsable del impuesto sobre las ventas -IVA

Persona Jurídica

Carrera 1313-50 Piso 2 oficina 202, Florencia, Caquetá, Colombia

Tel. 3202858317

Email. jamlogisticayserviciossas@gmail.com

Autorización factura electrónica de venta No. 18764074729819 válida desde 2024-07-09 hasta 2026-07-09 rango desde FJAM100 hasta FJAM999.

Cliente:	Central Administrativa y Contable CENAC - Florencia
NIT :	806001433
Dirección:	Calle 16 No. 16-00, Florencia, Caquetá, Colombia, CP 18001
Teléfono:	
Email:	sifnacion.facturacionelectronica@minhacienda.gov.co
Tipo de negociación:	Crédito
Medio de Pago:	Transferencia Crédito Bancario
Fecha de Pago:	10/08/2024
Total de Líneas:	28

FACTURA ELECTRÓNICA DE VENTA :	FJAM153
MONEDA:	COP Colombia, Pesos
HORA EMISIÓN:	17:23:16-05:00
FECHA FIRMADO:	14/08/2024 17:23:21

FECHA DE EMISIÓN			FECHA DE VENCIMIENTO		
DIA	MES	AÑO	DIA	MES	AÑO
14	08	2024	10	08	2024

#	CÓDIGO	DESCRIPCIÓN	U.M	CANTIDAD	PRECIO U.	IMPUESTOS			DCTO.	TOTAL
						NOM.	% o VAL	MONTO		
1	B55	Chupa para sanitario Tipo campana- Chupa elaborada en caucho- Diámetro mínimo de 12 cm - Mango elaborado en madera - Mango con longitud mínima de 33 cm	94	5,00	$11.884,00	IVA	19%	$11.100,00	0,00	$58.420,00
2	B57	Bolsa Elaborada en polietileno de baja densidad- De color negro- Calibre 200- Tamaño: 70x100cm de largo. Presentación: paquete x 6 unidades	94	40,00	$2.968,00	IVA	19%	$22.709,00	0,00	$119.520,00
3	B58	Bolsa Elaborada en polietileno de baja densidad- De color negro- Calibre 2- Tamaño de 40 cm de ancho por 40 cm de largo. Presentación: paquete x 6 unidades	94	40,00	$6.865,00	IVA	19%	$52.174,00	0,00	$274.600,00
4	B59	Bolsa Elaborada en polietileno de baja densidad- De color negro- Calibre 200- Tamaño 60x90 - 65x100 cm de largo. Presentación: paquete x 6 unidades	94	10,00	$7.892,00	IVA	19%	$14.995,00	0,00	$78.920,00
5	B60	Bolsa Elaborado en polietileno de baja densidad- De color negro- Calibre 300- Tamaño 80x120cm de largo.Presentación: paquete x 6 unidades	94	10,00	$4.561,00	IVA	19%	$8.666,00	0,00	$45.610,00
6	B61	Bolsa Elaborada en polietileno de baja densidad- De color negro- Calibre 300- Tamaño 90x120cm de largo. Presentación: paquete x 6 unidades	94	10,00	$5.189,00	IVA	19%	$9.859,00	0,00	$51.890,00
7	B62	Bolsa Elaborada en polietileno de baja densidad- De color Gris, Verde, Roja, Azul, Calibre 200- Tamaño: 70x100cm de largo. Presentación: paquete x 6 unidades	94	10,00	$3.618,00	IVA	19%	$6.874,00	0,00	$36.180,00
8	B63	Bolsa Elaborada en polietileno de baja densidad- De color Gris, Verde, Roja, Azul - Calibre 2- Tamaño de 40 cm de ancho por 40 cm de largo. Presentación: paquete x 6 unidades	94	20,00	$2.516,00	IVA	19%	$9.561,00	0,00	$50.320,00

#5;15-01-03-063;CONTRATO-044-024;cenacflorencia;facturacion@buzonejercito.mil.co#$

Firma Digital: UDJaxGADgpCDdmeAH1NJUJuAeDdBwNgEHXvU68Ljf4GnE0J5tw8bCLT3LoT
...
eFQaW5bgcfic.ga sqbnwWCkR2odMvLkbS0kJ5bVmyXBPDZaeVjF3sYG3HBMBLabDqPBDCrdaxSi JuN+hxT0FWCNuEBBuMWkFqYzYA5QF==wkn5u
...
tw==

Esta factura es un título valor de acuerdo al art. 774 del C.C. y una vez aceptada declara haber recibido los bienes y servicios a satisfacción.

Representación Gráfica de la Factura de Venta Electrónica.

9	B64	Bolsa Elaborada en polietileno de baja densidad- De color Gris, Verde, Roja, Azul- Calibre 300- Tamaño 80x120cm de largo.Presentación: paquete x 6 unidades	94	10,00	$4.876,00	IVA	19%	$9.264,00	0,00	$48.760,00
10	B65	Bolsa Elaborada en polietileno de baja densidad- De color Gris, Verde, Roja, Azul- Calibre 300- Tamaño 90x120cm de largo. Presentación: paquete x 6 unidades	94	10,00	$11.405,00	IVA	19%	$21.646,00	0,00	$114.050,00
11	B66	Balde Elaborado en plástico- Capacidad de mínima de 12 litros- Con manija móvil - Con "pico" anti derrames	94	10,00	$10.222,00	IVA	19%	$19.422,00	0,00	$102.220,00
12	B67	Esponja para platos Doble uso (material de esponjilla blanda y abrasiva)- Tamaño mínimo de 7 cm de largo por 10 cm de ancho	94	10,00	$1.210,00	IVA	19%	$2.299,00	0,00	$12.100,00
13	B68	Recogedor de plástico Elaborado en plástico- Con banda de goma- Mango plástico con longitud mínima de 70 cm	94	10,00	$9.740,00	IVA	19%	$18.506,00	0,00	$97.400,00
14	B69	Caneca para la basura: cuerpo plástico. Con mecanismo de pedal para abrir y cerrar tapa. Con capacidad mínima de 10 litros. Diseño para baño	94	2,00	$15.846,00	IVA	19%	$6.021,00	0,00	$31.692,00
15	B75	Bolsa Elaborada en polietileno de baja densidad- De color negro- Calibre 2- Tamaño de 82 cm de ancho por 80 cm de largo. Presentación: paquete x 6 unidades	94	155,00	$5.462,00	IVA	19%	$160.856,00	0,00	$846.610,00
16	B80	Churruco para baño Cerdas duras elaboradas en fibras plásticas- Extensión mínima de las cerdas es de 2,5 cm- Base y manga elaborados en plástico- Mango con longitud mínima de 33 cm	94	2,00	$4.876,00	IVA	19%	$1.853,00	0,00	$9.752,00
17	B81	Escoba barro prados. Rostrillo manual curvo, en plástico, de (15-23) dientes ,con mango en madera	94	3,00	$10.851,00	IVA	19%	$6.185,00	0,00	$32.553,00
18	B82	Escoba suave Cerdas suaves elaboradas con PET calibre entre 0,3 y 0,4 mm.- Área de barrido mínima de 35 cm de largo por 8 cm de ancho por 10 cm de alto- Material de base en plástico con acople tipo rosca- Mango metálico con una extensión mínima de 140 cm	94	4,00	$8.482,00	IVA	19%	$6.454,00	0,00	$33.928,00
19	B83	Escoba Cerdas duras elaboradas con PET calibre entre 0,4 y 0,6 mm.- Área de barrido mínima de 25 cm de largo por 8 cm de ancho por 10 cm de alto- Material de base en plástico con acople tipo rosca- Mango metálico con una extensión mínima de 140 cm	94	5,00	$7.549,00	IVA	19%	$7.172,00	0,00	$37.745,00
20	B85	Cepillo Para lavar pisos con cuerpo fabricado en goma-caucho, posee una banda de caucho para secar el piso, cerdas elaboradas en polipropileno extra resistentes, con mango de madera, Dimensiones del Producto: Largo: 22-25cm; Ancho: 6-8 cm; Alto: 8-9.5 cm	94	5,00	$14.745,00	IVA	19%	$14.008,00	0,00	$73.725,00
21	B86	Cepillo industrial de fibra sintética dura para barrido exterior de suelos duros o lisos de cemento, piedra, asfalto. 60 cm de largo y gancho para colgar.	94	5,00	$17.298,00	IVA	19%	$16.433,00	0,00	$86.490,00
22	B87	Guante caucho industrial Elaborados en látex de caucho natural centrifugado. Libre de defectos. Contiene una sustancia antibacterial que evita la propagación de las bacterias más comunes. Calibre mínimo de 30	94	24,00	$4.876,00	IVA	19%	$22.235,00	0,00	$117.024,00

#915-01-03-063.CONTRATO-044-024.cenacflorencia.facturacion@buzonejercito.mil.co#$

Firma Digital: UGOwGAOgnkCDcnwYH1NJULuAwDoBw4qUKh1cSfKJK4Cr8DBseSkCi..TKLuT
sEvebAoBoozCm1ZHKBOp92HDnwBLtoWTbFOEJJvuJQAbl6
wFGwWbgp8c.gu sQeUwWO4P2uBMvLkbbSUZHDvcyXBPO2bxYjF5n1S1HH8BLaeOqZ48CvdenO.JcN+kyTBWC7vUBDUBORvN7jHASQF1++bfcla
jCsryWVbHBoHX7Yn1yKJB8Z7vjfi trarTMk9OnqN7tYOvyO1fSykKCP+SdJVtYraKY1GwFTwLk+BaMrbAEEZzgd8Dg1.zgRkd4/tpbkUg==

Esta factura es un título valor de acuerdo al art. 774 del C.C. y una vez aceptada declara haber recibido los bienes y servicios a satisfacción

Representación Gráfica de la Factura de Venta Electrónica.

23	B88	Trapeador de fibra de algodón Elaborado con hilaza de algodón natural- Mecha con peso mínimo 250 gr y extensión mínima de 30 cm de largo- Encabado con mango de madera con una extensión mínima de 140 cm - con soporte	94	5,00	$23.335,00	IVA	19%	$22.168,00	0,00	$116.675,00
24	B90	Balde de limpieza con escurridor prenda laterside 20 a 30 litros y llantas para su movilidad	94	2,00	$44.018,00	IVA	19%	$16.727,00	0,00	$88.036,00
25	B91	Trapeador de fibra de algodón Elaborado con hilaza de algodón natural- Mecha con peso mínimo 500 gr y extensión mínima de 30 cm de largo- Encabado con mango de madera con una extensión mínima de 140 cm - con soporte	94	27,00	$9.436,00	IVA	19%	$48.607,00	0,00	$254.772,00
26	B96	Plumero con mango en postá ergonómicamente agujero en su punta para colgar. Parte superior elaborado en micro-fibra de suave textura que permite una máxima atracción del polvo y partículas pequeñas, características Color oscuro. Dimensiones Largo Total85cm Largo Fibra 45 cm x Mango 20 cm. Peso aproximado 115,5 gr. Material Micro-fibra y plásticos	94	4,00	$9.436,00	IVA	19%	$7.171,00	0,00	$37.744,00
27	B95	Plumero Quitatelarañas Alto 24 cm, Ancho 21 cm, Largo 9 cm. Material: Fibra de escoba suave. Color Surtido. Incluye Alambre galvanizado, se adapta a cualquier mango rosca nacional, con rosca en su soporte. mango extensiblehasta de 3 metros.	94	8,00	$16.703,00	IVA	19%	$23.869,00	0,00	$125.624,00
28	B97	Mopa 90 cm Cabo 1,60 M Blanco - Algodón 7 Sintasco Para cubrir amplias superficies Cerámicas, madera, pisos flotantes, baldosas	94	7,00	$89.796,00	IVA	19%	$119.429,00	0,00	$628.572,00

DESCUENTOS Y CARGOS GLOBALES

No.	TIPO	CÓDIGO	DESCRIPCIÓN	%	MONTO
1	Cargo		AJUSTE DE PESOS	1,00	$18,00

Notas:
SE ENTREGA A LA UNIDAD BR12

SON: (cuatro millones doscientos noventa y ocho mil ciento ochenta y tres pesos)
CUFE 6ae7dcbcc3d120025db06141736fbcbfb6a23d63bf784ffd60089fac32915cae91aaae1586eb0edb22ea083ac2cf1c5f103

Subtotal:	$3.611.902,00
Cargos:	$0,00
Descuento:	$0,00
IVA:	$686.263,00
Total de la operación:	$4.298.165,00
Cargos globales:	$18,00
Total:	$4.298.183,00

IMPUESTO	BASE	TARIFA / VALOR NOMINAL	IMPORTE
IMPUESTOS			
01 IVA	$3.611.902,00	19,00%	$686.263,00

#$15-01-03-063;CONTRATO-044-024;canactfonenica. facturacion@cu.conejercito.mil.co#$

Firma Digital: UDSvrGAOgpHCDeVeVYYYNJJLoAeOoBwkgUKFCcb9l_jkxQzKBMaNbCLTXLs/T
...

Esta factura es un título valor de acuerdo al art. 774 del C.C. y una vez aceptada declara haber recibido los bienes y servicios a satisfacción.

Representación Gráfica de la Factura de Venta Electrónica.

4200343098

JAM LOGISTICA Y SERVICIOS S.A.S
NIT: 901044158-2
Régimen: Responsable del impuesto sobre las ventas -IVA
Persona Jurídica
Carrera 1313-50 Piso 2 oficina 202, Florencia, Caquetá, Colombia
Tel. 3202858317
Email. jamlogisticayserviciossas@gmail.com
Autorización factura electrónica de venta No. 18764074729819 válida desde 2024-07-09 hasta 2026-07-09 rango desde FJAM100 hasta FJAM999.

CEC

Cliente:	Central Administrativa y Contable CENAC - Florencia
NIT :	808001433
Dirección:	Calle 16 No. 16-00, Florencia, Caquetá, Colombia, CP 18001
Teléfono:	
Email:	siifnacion.facturacionelectronica@minhacienda.gov.co
Tipo de negociación:	Crédito
Medio de Pago:	Transferencia Crédito Bancario
Fecha de Pago:	10/08/2024
Total de Lineas:	29

FACTURA ELECTRÓNICA DE VENTA :	**FJAM154**
MONEDA:	**COP Colombia, Pesos**
HORA EMISIÓN:	**17:25:23-05:00**
FECHA FIRMADO:	**14/08/2024 17:25:25**

FECHA DE EMISIÓN			FECHA DE VENCIMIENTO		
DIA	MES	AÑO	DIA	MES	AÑO
14	08	2024	10	08	2024

#	CÓDIGO	DESCRIPCIÓN	U.M	CANTIDAD	PRECIO U.	IMPUESTOS			DCTO.	TOTAL
						NOM.	% o VAL.	MONTO		
1	B55	Chuza para sanitario Tipo campana- Chuza elaborada en caucho- Diámetro mínimo de 12 cm - Mango elaborado en madera - Mango con longitud mínima de 33 cm	94	4,00	$11.684,00	IVA	19%	$8.890,00	0,00	$46.736,00
2	B57	Bolsa Elaborada en polietileno de baja densidad- De color negro- Calibre 200- Tamaño: 70x100cm de largo. Presentación: paquete x 6 unidades	94	3,00	$2.988,00	IVA	19%	$1.703,00	0,00	$8.964,00
3	B58	Bolsa Elaborada en polietileno de baja densidad- De color negro- Calibre 2- Tamaño de 40 cm de ancho por 40 cm de largo. Presentación: paquete x 6 unidades	94	3,00	$6.865,00	IVA	19%	$3.913,00	0,00	$20.595,00
4	B59	Bolsa Elaborada en polietileno de baja densidad- De color negro- Calibre 200- Tamaño 60x90 - 65x100 cm de largo. Presentación: paquete x 6 unidades	94	3,00	$7.892,00	IVA	19%	$4.498,00	0,00	$23.676,00
5	B60	Bolsa Elaborada en polietileno de baja densidad- De color negro- Calibre 300- Tamaño 80x120cm de largo.Presentación: paquete x 6 unidades	94	3,00	$4.561,00	IVA	19%	$2.600,00	0,00	$13.683,00
6	B61	Bolsa Elaborada en polietileno de baja densidad- De color negro- Calibre 300- Tamaño 90x120cm de largo. Presentación: paquete x 6 unidades	94	3,00	$5.169,00	IVA	19%	$2.948,00	0,00	$15.507,00
7	B62	Bolsa Elaborada en polietileno de baja densidad- De color Gris, Verde, Roja, Azul. Calibre 200- Tamaño: 70x100cm de largo. Presentación: paquete x 6 unidades	94	3,00	$3.618,00	IVA	19%	$2.062,00	0,00	$10.854,00
8	B63	Bolsa Elaborada en polietileno de baja densidad- De color Gris, Verde, Roja, Azul - Calibre 2- Tamaño de 40 cm de ancho por 40 cm de largo. Presentación: paquete x 6 unidades	94	3,00	$2.516,00	IVA	19%	$1.434,00	0,00	$7.548,00

#S15-01-03-063;CONTRATO-044-024;cenac!florencia.facturacion@touronegocio.mil.co#$

Firma Digital: pl/xgFU3CLO1PN1GvC8BAN4BE/eghtoy/H6Ay7wsodeNwJ26fcfc/n1LactWvLZMn
dABcc1Qm9N8d2BwH7eHH85zaY7Rfuf2dtaaKzdn+i7pVwVn9VMn
GnNDG15bX1wDJD (1bDTyQT4pkgEkrMMx10AVD2gKpprdPPnDyg4x19s2wa8Hn02JwuWHn6tUJJTf yoyBCbbjN5BgCVfYpMyF3nCU7f2NWVk
jDqNwegqPlOWEkMLGDZkOpqsHwO TpT/YKpiB5aaxdqZre20UJ26C1ydC1Q1YvHaGBFTQ+ukkqaVfpJwkrjYf1NqsS7/4ZY MbXGuTlnYjAMXYfWBQGq
Mnm

Esta factura es un título valor de acuerdo al art. 774 del C.C. y una vez aceptada declara haber recibido los bienes y servicios a satisfacción.

Representación Gráfica de la Factura de Venta Electrónica.

9	864	Bolsa Elaborada en polietileno de baja densidad- De color Gris, Verde, Roja, Azul- Calibre 300- Tamaño 60x120cm de largo.Presentación: paquete x 6 unidades	94	3,00	$4.876,00	IVA	19%	$2.779,00	0,00	$14.629,00
10	865	Bolsa Elaborada en polietileno de baja densidad- De color Gris, Verde, Roja, Azul- Calibre 300- Tamaño 90x120cm de largo. Presentación: paquete x 6 unidades	94	3,00	$11.498,00	IVA	19%	$6.554,00	0,00	$34.494,00
11	866	Balde Elaborado en plastico- Capacidad de minima de 12 litros- Con manija móvil - Con "pico" anti derrames	94	3,00	$10.222,00	IVA	19%	$5.827,00	0,00	$30.666,00
12	867	Esponja para pisos Doble uso (material de esponjilla blanda y abrasiva)- Tamaño mínimo de 7 cm de largo por 10 cm de ancho	94	3,00	$1.210,00	IVA	19%	$690,00	0,00	$3.630,00
13	868	Recogedor de plástico Elaborado en plástico- Con banda de goma- Mango plástico con longitud mínima de 70 cm	94	3,00	$9.740,00	IVA	19%	$5.552,00	0,00	$29.220,00
14	869	Canasta para la basura: cuerpo plástico. Con mecanismo de pedal para abrir y cerrar tapa. Con capacidad mínima de 10 litros. Diseño para baño	94	4,00	$15.846,00	IVA	19%	$12.043,00	0,00	$63.384,00
15	871	Dispensador de Jabón Liquido O Gel Antibacterial color blanco o Negro, capacidad de volumen 500ml Material Polipropileno - Polímero de alto impacto, Tipo de instalación: De pared, con sistema rellenable, construido con un plástico de alta resistencia al impacto. Con válvula unidireccional que evita que el producto se contamine. Volumen máximo entregado por push 0,8 ml o 0,8 g. Alto 16,5 cm -Ancho 9,2 cm ? Largo 10,7 cm	94	3,00	$25.162,00	IVA	19%	$14.342,00	0,00	$75.486,00
16	876	Baygón (roja o blanca) En tela fileteada diferente color sin estampar. Medidas: 38cmx50cm	94	5,00	$11.860,00	IVA	19%	$11.267,00	0,00	$59.300,00
17	878	Paños de limpieza color blanco 28x42cm. Hechos de polipropileno y celulosa, poseen una excelente resistencia garantizando una alta reutilización y su uso en cualquier tipo de superficie. Rollo de 88 hojas o tiranjas para limpieza. Ultra absorbente y resistente para mayor absorción de aceites y líquidos	94	4,00	$5.661,00	IVA	19%	$4.302,00	0,00	$22.644,00
18	880	Churrusco para baño Cerdas duras elaboradas en fibras plásticas- Extensión mínima de las cerdas es de 2,5 cm- Base y mango elaborados en plástico- Mango con longitud mínima de 33 cm	94	4,00	$4.876,00	IVA	19%	$3.706,00	0,00	$19.504,00
19	881	Escoba cerda prados. Rostrito manual curvo, en plástico, de (15-23) dientes con mango en madera	94	4,00	$10.851,00	IVA	19%	$8.247,00	0,00	$43.404,00
20	882	Escoba suave Cerdas suaves elaboradas con PET calibre entre 0,3 y 0,4 mm.- Área de barrido mínima de 35 cm de largo por 8 cm de ancho por 10 cm de alto- Material de base en plástico con acople tipo rosca- Mango metálico con una extensión mínima de 140 cm	94	4,00	$8.492,00	IVA	19%	$6.454,00	0,00	$33.968,00
21	883	Escoba Cerdas duras elaboradas con PET calibre entre 0,4 y 0,6 mm.- Área de barrido mínima de 35 cm de largo por 8 cm de ancho por 10 cm de alto- Material de base en plástico con acople tipo rosca- Mango metálico con una extensión mínima de 140 cm	94	4,00	$7.549,00	IVA	19%	$5.737,00	0,00	$30.196,00
22	884	Cepillo de mano para lavar pisos con cuerpo fabricado en goma-caucho, cerdas elaboradas en polipropileno, con mango tipo plancha	94	4,00	$9.558,00	IVA	19%	$7.264,00	0,00	$38.232,00

8E15-01-03-063;CONTRATO-044-024;canactionenos facturacion@bu.conejercito.mil.co#$

Firma Digital: gDxgFU3CLOYPnHwGdbbNNMEnlgbbdgRNAyhwcsMwLQ9hXmfLadWNvLZMn
MBuoTQnFMBcdbwHTwrRSzmYrAyCDaxKuBm+TgYaVYnWvh=
0n9CGJ5kTwCDDrTbkJyDNpkpEmMMxYdWCDgkrpodPFnDyqHs1RkPwdNnbZJvaWr1H45JuTT yoyBGbjNBjgDvFjNbjF3sCu7I2lWAA
ZbpAcwjgFGW5xBfLE0G0vDpqkHwQ TuTjYNpBBaaopZm25u2BCYoE1GVrMeQRFTG1AMwjuHpJkmJYrYtgdGTdZY M0XDpTnHYpMXYfWSQCg
Mw==

Esta factura es un título valor de acuerdo al art. 774 del C.C. y una vez aceptada declara haber recibido los bienes y servicios a satisfacción.

Representación Gráfica de la Factura de Venta Electrónica.

23	B85	Cepillo Para lavar pisos con cuerpo fabricado en goma-caucho, posee una banda de caucho para secar el piso, cerdas elaboradas en polipropileno extra resistentes, con mango de madera. Dimensiones del Producto: Largo: 22-25cm; Ancho: 6-8 cm; Alto: 8-9.5 cm	94	5,00	$14.748,00	IVA	19%	$14.008,00	0,00	$73.725,00
24	B86	Cepillo industrial de fibra sintéticas duro para barrido exterior de suelos duros o base de cemento, piedra, asfalto, 60 cm de largo y gancho para colgar.	94	5,00	$17.298,00	IVA	19%	$16.433,00	0,00	$86.490,00
25	B87	Guante caucho industrial Elaborados en látex de caucho natural centrifugado. Libre de defectos. Contiene una sustancia antibacterial que evita la propagación de las bacterias más comunes. Calibre mínimo de 30	94	4,00	$4.876,00	IVA	19%	$3.706,00	0,00	$19.504,00
26	B88	Trapeador de fibra de algodón Elaborado con hilaza de algodón natural- Mecha con peso mínimo 250 gr y extensión mínima de 30 cm de largo- Encasado con mango de madera con una extensión mínima de 140 cm - con soporte	94	5,00	$23.335,00	IVA	19%	$22.165,00	0,00	$116.675,00
27	B89	Trapeadores tipo estándar Mango de 120 cm de largo para utensilios de aseo enroscable con gancho para colgar resistente y durable en aluminio	94	5,00	$14.311,00	IVA	19%	$13.595,00	0,00	$71.555,00
28	B91	Trapeador de fibra de algodón Elaborado con hilaza de algodón natural- Mecha con peso mínimo 500 gr y extensión mínima de 30 cm de largo- Encasado con mango de madera con una extensión mínima de 140 cm - con soporte	94	5,00	$9.436,00	IVA	19%	$8.964,00	0,00	$47.180,00
29	B93	Limpiavidrios Con Mango Extensible De 48 A 78 Cm con esponja enmallado Contenido Cabezal + palo extensible Material Polipropileno/aluminio/material absorbente. Alto 8.5 centímetros. Uso Limpieza. Ancho 20 centímetros. Color Multicolor. Espesor 1centímetros. Peso: 267 gr. beneficios Mango extensible para llegar a lados difíciles Caracteristicas Limpiavidrios con mango extensible Largo: 48-78 centímetros.	94	5,00	$26.411,00	IVA	19%	$25.090,00	0,00	$132.055,00

DESCUENTOS Y CARGOS GLOBALES

No.	TIPO	CÓDIGO	DESCRIPCIÓN	%	MONTO
1	Cargo		AJUSTE PESOS	1,00	$2,00

Notas:
SE ENTREGA A LA UNIDAD CEC

SON: (Un millon cuatrocientos veinte mil trescientos cuarenta y un pesos.)
CUFE: a1c248353cb02661b65b7e23ba96dfb07c2e610bdfe8c01e6e4a1865309c7cc63de82d32f3c8557f970605375b123588

Subtotal:	$1.193.563,00
Cargos:	$0,00
Descuento:	$0,00
IVA:	$226.776,00
Total de la operación:	$1.420.339,00
Cargos globales:	$2,00
Total:	$1.420.341,00

IMPUESTO	BASE	TARIFA / VALOR NOMINAL	IMPORTE
IMPUESTOS			
01 IVA	$1.193.563,00	19,00%	$226.776,00

RS15-01-03-063 CONTRATO-044-024,cenacfforenses.facturacion@buzonejercito.mil.co#S

Firma Digital: gEmgFuSiCLDrPeNSxEBbNAMIE+8gKkbjBWAyPwnoMvcLGNVUnVLzeMkuLZMv
IADcc1QmPABQEtheiI7eHREsaYtTAyCEzbdKoSm+7pVaVcmVzI
D1oBCG1SA1eCDG t1cG7yDTApbgBnMbtx1OAVCbgkcuoPFnOygrs1tbFbaDhcGZwvWYbHEJUT1 ycgBbDbgNBtgCVFjbtyFbkCUF2tAUrs
jDgAowpqFGWEkML4302kOpqkmeG TgTjYMcuBSaeeSqZm2SuZbCYuETQiY+NvQ3FTQ1HAujuVfjJkeqPRYRgaB7dZY kB90QpTHnYjMdXYIW8Q0g
MA==

Esta factura es un título valor de acuerdo al art. 774 del C.C. y una vez aceptada declara haber recibido los bienes y servicios a satisfacción

Representación Gráfica de la Factura de Venta Electrónica.

4200343109

Cenac

JAM LOGISTICA Y SERVICIOS S.A.S

NIT: 901044158-2

Régimen: Responsable del impuesto sobre las ventas -IVA

Persona Jurídica

Carrera 1313-50 Piso 2 oficina 202, Florencia, Caquetá, Colombia

Tel. 3202858317

Email: jamlogisticayserviciossas@gmail.com

Autorización factura electrónica de venta No. 18764074729819 válida desde 2024-07-09 hasta 2026-07-09 rango desde FJAM100 hasta FJAM999.

Cliente:	Central Administrativa y Contable CENAC - Florencia
NIT :	808001433
Dirección:	Calle 16 No. 16-00, Florencia, Caquetá, Colombia, CP 18001
Teléfono:	
Email:	olfhacion.facturacionelectronica@minhacienda.gov.co
Tipo de negociación:	Crédito
Medio de Pago:	Transferencia Crédito Bancario
Fecha de Pago:	10/08/2024
Total de Lineas:	29

FACTURA ELECTRÓNICA DE VENTA:	**FJAM155**
MONEDA:	**COP Colombia, Pesos**
HORA EMISIÓN:	**17:27:04-05:00**
FECHA FIRMADO:	**14/08/2024 17:27:07**

FECHA DE EMISIÓN			FECHA DE VENCIMIENTO		
DIA	MES	AÑO	DIA	MES	AÑO
14	08	2024	10	08	2024

#	CÓDIGO	DESCRIPCIÓN	U.M	CANTIDAD	PRECIO U.	IMPUESTOS			DCTO.	TOTAL
						NOM.	% o VAL	MONTO		
1	B55	Chupa para sanitario Tipo campana- Chupa elaborada en caucho- Diámetro mínimo de 12 cm - Mango elaborado en madera - Mango con longitud mínima de 35 cm	94	3,00	$11.684,00	IVA	19%	$6.660,00	0,00	$35.052,00
2	B56	Guante de nitrilo Fabricado con Nitrilo (Acrilo-Nitrilo-Butadieno) de color azul.Exento de látex de caucho natural. Material elástico, que no corrima, evitando la fatiga del usuario.	94	5,00	$7.631,00	IVA	19%	$7.249,00	0,00	$38.155,00
3	B58	Bolsa Elaborada en polietileno de baja densidad- De color negro- Calibre 2- Tamaño de 40 cm de ancho por 40 cm de largo. Presentación: paquete x 6 unidades	94	4,00	$6.865,00	IVA	19%	$5.217,00	0,00	$27.460,00
4	B59	Bolsa Elaborada en polietileno de baja densidad- De color negro- Calibre 200- Tamaño 60x90 - 65x100 cm de largo. Presentación: paquete x 6 unidades	94	4,00	$7.892,00	IVA	19%	$5.998,00	0,00	$31.568,00
5	B60	Bolsa Elaborada en polietileno de baja densidad- De color negro- Calibre 300- Tamaño 90x120cm de largo.Presentación: paquete x 6 unidades	94	5,00	$4.561,00	IVA	19%	$4.333,00	0,00	$22.805,00
6	B61	Bolsa Elaborada en polietileno de baja densidad- De color negro- Calibre 300- Tamaño 90x120cm de largo. Presentacion: paquete x 6 unidades	94	4,00	$5.189,00	IVA	19%	$3.944,00	0,00	$20.756,00
7	B66	Balde Elaborado en plastico- Capacidad de minima de 12 litros- Con manija móvil - Con "pico" anti derrames	94	3,00	$10.222,00	IVA	19%	$5.527,00	0,00	$30.666,00
8	B67	Esponja para platos Doble uso (material de esponja suanda y abrasivo)- Tamaño mínimo de 7 cm de largo por 10 cm de ancho	94	4,00	$1.210,00	IVA	19%	$920,00	0,00	$4.840,00
9	B68	Recogedor de plástico Elaborado en plástico- Con banda de goma- Mango plástico con longitud mínima de 70 cm	94	3,00	$9.740,00	IVA	19%	$5.552,00	0,00	$29.220,00

#§15-01-03-063;CONTRATO-044-024;cenacflorencia.facturacion@ejercito.mil.co#§

Firma Digital: [illegible]

Esta factura es un título valor de acuerdo al art. 774 del C.C. y una vez aceptada declara haber recibido los bienes y servicios a satisfacción.

Representación Gráfica de la Factura de Venta Electrónica.

Software: e-Factura Proveedor tecnológico: cadena. Nit. [illegible] PLATAFORMA: Facturatech Nit. 901.143.311-8

10	B69	Canecа para la basura: cuerpo plástico. Con mecanismo de pedal para abrir y cerrar tapa. Con capacidad mínima de 10 litros. Diseño para baño	94	3,00	$15.846,00	IVA	19%	$9.032,00	0,00	$47.538,00
11	B76	Boyetillo (roja o blanca) En tela fileteada diferente color sin estampar. Medidas: 30cmx50cm	94	6,00	$11.685,00	IVA	19%	$19.027,00	0,00	$84.680,00
12	B77	Limpión de toalla En tela de toalla filoteada - Color blanco sin estampado - Tamaño mínimo de 48cm de largo por 50cm de ancho.	94	3,00	$11.161,00	IVA	19%	$6.362,00	0,00	$33.483,00
13	B80	Churrusco para baño Cerdas duras elaboradas en fibras plásticas- Extensión mínima de las cerdas es de 2,5 cm- Base y mango elaborados en plástico- Mango con longitud mínima de 39 cm	94	10,00	$4.876,00	IVA	19%	$9.264,00	0,00	$48.760,00
14	B81	Escoba para pisos. Rastrillo manual curvo, en plástico, de (15-23) dientes con mango en madera	94	12,00	$10.851,00	IVA	19%	$24.740,00	0,00	$130.212,00
15	B82	Escoba suave Cerdas suaves elaboradas con PET calibre entre 0,3 y 0,4 mm.- Area de barrido mínima de 35 cm de largo por 8 cm de ancho por 10 cm de alto- Material de base en plástico con acople tipo rosca- Mango metálico con una extensión mínima de 140 cm	94	32,00	$8.492,00	IVA	19%	$51.631,00	0,00	$271.744,00
16	B83	Escoba Cerdas duras elaboradas con PET calibre entre 0,4 y 0,6 mm.- Area de barrido mínima de 25 cm de largo por 8 cm de ancho por 10 cm de alto- Material de base en plástico con acople tipo rosca- Mango metálico con una extensión mínima de 140 cm	94	30,00	$7.540,00	IVA	19%	$43.029,00	0,00	$226.470,00
17	B84	Cepillo de ropa para lavar pisos con cuerpo fabricado en goma-caucho, cerdas elaboradas en polipropileno, con mango tipo plancha	94	20,00	$9.568,00	IVA	19%	$36.320,00	0,00	$191.360,00
18	B85	Cepillo Para lavar pisos con cuerpo fabricado en goma-caucho, posee una banda de caucho para secar el piso, cerdas elaboradas en polipropileno extra resistentes, con mango de madera, Dimensiones del Producto: Largo: 22-25cm; Ancho: 6-8 cm; Alto: 8-9,5 cm	94	30,00	$14.745,00	IVA	19%	$84.047,00	0,00	$442.350,00
19	B86	Cepillo industrial de fibra sintética dura para barrido exterior de suelos duros o lisos de cemento, piedra, asfalto, 60 cm de largo y gancho para colgar.	94	30,00	$17.298,00	IVA	19%	$98.599,00	0,00	$518.940,00
20	B87	Guante caucho industrial Elaborados en látex de caucho natural centrifugado. Libre de defectos. Contiene una sustancia antibacterial que evita la propagación de las bacterias más comunes. Calibre mínimo de 30	94	10,00	$4.876,00	IVA	19%	$9.264,00	0,00	$48.760,00
21	B88	Trapeador de fibra de algodón Elaborado con hilaza de algodón natural- Mecha con peso mínimo 250 gr y extensión mínima de 30 cm de largo- Encabado con mango de madera con una extensión mínima de 140 cm - con aspersor	94	2,00	$23.335,00	IVA	19%	$8.867,00	0,00	$46.670,00
22	B89	Trapeadores tipo estandar Mango de 120 cm de largo para utensilios de aseo entroscable con gancho para colgar resistente y durable en aluminio	94	60,00	$14.311,00	IVA	19%	$163.146,00	0,00	$858.660,00
23	B90	Balde de limpieza con escurridor prende telerada 20 a 30 litros y lantas para su movilidad	94	2,00	$44.016,00	IVA	19%	$16.727,00	0,00	$88.032,00
24	B91	Trapeador de fibra de algodón Elaborado con hilaza de algodón natural- Mecha con peso mínimo 500 gr y extensión mínima de 30 cm de largo- Encabado con mango de madera con una extensión mínima de 140 cm - con aspersor	94	30,00	$9.436,00	IVA	19%	$53.785,00	0,00	$283.080,00

#515-01-03 063.CONTRATO-044-024.cenac/lorencia.facturacion@tsuromegercio-mil.co#5

Firma Digital: xuUK+55yYYv1rEiLuVo2WBJuuZWvwTRuwoJvRZ0mGXqGvgZbxDWvnTqB4f1
YnGpzGCE1s2S9iYA+0KSTSD+tu1J4QygKDBIQXOqgR7TZ3DWA
wdeVYhiTSuPUD J+gQdGm9FyoWXqEwBgTIHGn/35pgSCDbR1FAym5jTHKvn0Xn+vV1HCDvyfl+9W VMFvB2pwaHWdbtOLMJnNbWayRHJfwvqQ
LRt3ZpBNGwVi5dRyNZpYHxy4oAb1gXVRE3L7B+dagy5MbGzYO+gh7AcdBYHytTObVRGMeRW9zpqpNBN7BBVJwMa PRwC8o1XnWDBRocmB20e
5w==

Esta factura es un título valor de acuerdo al art. 774 del C.C. y una vez aceptada declara haber recibido los bienes y servicios a satisfacción.

Representación Gráfica de la Factura de Venta Electrónica.

25	B93	Limpiavidrios Con Mango Extensible De 48 A 78 Cm con esponja enmallada Contenido Cabezal + palo extensible Material Polipropileno/aluminio/material absorbente, Alto 8.5 centímetros, Uso Limpieza, Ancho 20 centímetros, Color Multicolor, Espesor 1centímetros, Peso: 257 gr, beneficios Mango extensible para llegar a lados difíciles, Caracteristicas Limpiavidrios con mango extensible Largo: 48-78 centímetros	Sé	10,00	$26.411,00	IVA	19%	$50.181,00	0,00	$264.110,00
26	B94	Plumero con mango en palo ergonómicamente agujero en su punta para colgar. Parte superior elaborado en micro-fibra de suave textura que permite una máxima atracción del polvo y particulas pequeñas, caracteristicas Color oscuro. Dimensiones Largo Total65cm Largo Fibra 45 cm x Mango 20 cm. Peso aproximado 115.5 gr. Material Micro-fibra y plástico.	94	6,00	$9.436,00	IVA	19%	$14.343,00	0,00	$76.488,00
27	B95	Plumero Quitatelarañas Alto 24 cm. Ancho 21 cm. Largo 9 cm. Material Fibra de escoba suave. Color Surtido. Incluye Alambre galvanizado, se adapta a cualquier mango rosca nacional, con rosca en su soporte. mango extensiblehasta de 3 metros.	94	5,00	$15.703,00	IVA	19%	$14.918,00	0,00	$78.515,00
28	B96	Balde de limpieza con escurridor con prensa alterable 30 litros a 40 litros y llantas para su movilidad. alto 92 cm.ancho 43.5 cm, largo 65 cm incluye Cubeta, rueda, escurridor, mango.	94	1,00	$105.150,00	IVA	19%	$19.979,00	0,00	$105.150,00
29	B97	Mopa 90 cm Cabo 1.60 M Blanco - Algodón ? Sintético Para cubrir amplias superficies. Cerámicas, madera, pisos flotantes, baldosas	94	2,00	$89.795,00	IVA	19%	$34.122,00	0,00	$179.592,00

DESCUENTOS Y CARGOS GLOBALES					
No.	TIPO	CÓDIGO	DESCRIPCIÓN	%	MONTO
1	Descuento	00 - Descuento no condicionado	AJUSTE PESOS	1,00	$12,00

Notas:
SE ENTREGA A LA UNIDAD CENAC FLORENCIA

SON: (cinco millones ochenta y seis mil ciento noventa pesos)
CUFE: c3b8172a1b481da69c7d2659f83d322c2ff0dec1b4b38b501a6fc5cf73e773ffaa8130a34377d2acb8dd28ef3bc85a07

Subtotal:	$4.274.120,00
Cargos:	$0,00
Descuento:	$0,00
IVA:	$812.082,00
Total de la operación:	$5.086.202,00
Descuentos globales:	$12,00
Total:	$5.086.190,00

IMPUESTO	BASE	TARIFA / VALOR NOMINAL	IMPORTE
IMPUESTOS			
01 IVA	$4.274.120,00	19,00%	$812.082,00

#[15-01-03-063 CONTRATO-044-024,cenacflorencia,facturacion@buconeyercito.mil.co#]

Firma Digital: mdK+66jHWvUrE8JyVhCWBAxs2Wow7BuHuJvR09mGXqPrgZbdGWvnRqB4P1
YnGpsNdEEhpZ9RiYA+6KdT5ZHuLHQygKDBQKHggKTEZ8ZWA
aaSaVrYbTSwPUtl J+fgQdGnBYpbWbqEa6pTlnGmGSqqBQZaR1FAprdjTl+KmRNvkrdTHGDnyhmW VNFvMGbaeNdGMOLMJoVMeMoyBYaJtwuvgD
LRN5ZpBGaVbWRyNDyr+nvyAvAtJ/jKV9fJL7fA+tagy5MdGuYO+gn74ddRHyxFCBvRcMeMwBgpqsHNYBBRVJeMs PRwCRe13XnWOfMmmHBZ/e
3e==

Esta factura es un título valor de acuerdo al art. 774 del C.C. y una vez aceptada declara haber recibido los bienes y servicios a satisfacción.

Representación Gráfica de la Factura de Venta Electrónica.

4200343111 Cajar

JAM LOGISTICA Y SERVICIOS S.A.S
NIT: 901044158-2
Régimen: Responsable del impuesto sobre las ventas -IVA
Persona Jurídica
Carrera 1313-50 Piso 2 oficina 202, Florencia, Caquetá, Colombia
Tel. 3202858317
Email. jamlogisticayserviciossas@gmail.com
Autorización factura electrónica de venta No. 18764074729819 valida desde 2024-07-09 hasta 2026-07-09 rango desde FJAM100 hasta FJAM999.

Cliente:	Central Administrativa y Contable CENAC - Florencia
NIT :	808001433
Dirección:	Calle 16 No. 16-00, Florencia, Caquetá, Colombia, CP 18001
Teléfono:	
Email:	siinacion.facturacionelectronica@minhacienda.gov.co
Tipo de negociación:	Crédito
Medio de Pago:	Transferencia Crédito Bancario
Fecha de Pago:	10/08/2024
Total de Lineas:	31

FACTURA ELECTRÓNICA DE VENTA:	**FJAM156**
MONEDA:	**COP Colombia, Pesos**
HORA EMISIÓN:	**17:27:59-05:00**
FECHA FIRMADO:	**14/08/2024 17:28:01**

FECHA DE EMISIÓN			FECHA DE VENCIMIENTO		
DIA	MES	AÑO	DIA	MES	AÑO
14	08	2024	10	08	2024

#	CÓDIGO	DESCRIPCIÓN	U.M	CANTIDAD	PRECIO U.	IMPUESTOS			DCTO.	TOTAL
						NOM.	% o VAL	MONTO		
1	855	Chupa para sentarte Tipo campero- Chupa elaborada en caucho- Diametro minimo de 12 cm - Mango elaborado en madera - Mango con longitud minima de 33 cm	94	2,00	$11.684,00	IVA	19%	$4.440,00	0,00	$23.368,00
2	856	Guante de nitrilo Fabricado con Nitrilo (Acrilo-Nitrilo-Butadieno) de color azul.Exento de iótex de caucho natural.Material plástico, que no corroe, evitando la fatiga del usuario.	94	2,00	$7.631,00	IVA	19%	$2.900,00	0,00	$15.262,00
3	857	Bolsa Elaborada en polietileno de baja densidad- De color negro- Calibre 200- Tamaño: 75x100cm de largo. Presentación: paquete x 6 unidades	94	4,00	$2.988,00	IVA	19%	$2.271,00	0,00	$11.952,00
4	858	Bolsa Elaborada en polietileno de baja densidad- De color negro- Calibre 2- Tamaño de 40 cm de ancho por 40 cm de largo. Presentación: paquete x 6 unidades	94	2,00	$6.865,00	IVA	19%	$2.609,00	0,00	$13.730,00
5	859	Bolsa Elaborada en polietileno de baja densidad- De color negro- Calibre 200- Tamaño 60x90 - 65x100 cm de largo. Presentación: paquete x 6 unidades	94	1,00	$7.892,00	IVA	19%	$1.499,00	0,00	$7.892,00
6	860	Bolsa Elaborada en polietileno de baja densidad- De color negro- Calibre 300- Tamaño 80x120cm de largo.Presentación: paquete x 6 unidades	94	3,00	$4.561,00	IVA	19%	$2.600,00	0,00	$13.683,00
7	861	Bolsa Elaborada en polietileno de baja densidad- De color negro- Calibre 300- Tamaño 90x120cm de largo. Presentación: paquete x 6 unidades	94	4,00	$5.189,00	IVA	19%	$3.944,00	0,00	$20.756,00
8	862	Bolsa Elaborada en polietileno de baja densidad- De color Gris, Verde, Roja, Azul, Calibre 200- Tamaño: 70x100cm de largo. Presentación: paquete x 6 unidades	94	1,00	$3.618,00	IVA	19%	$687,00	0,00	$3.618,00

#§15-01-03-063;CONTRATO-044-024;cenacflorencia.facturacion@buzonejercito.mil.co#§

Firma Digital: Hh+rcvNqnbzGvhBNKLqVvNEsSEHqgS1cpxNdEwgnvsbbQ3.4WJg6WGxH1
oJZiOWYT6BUdzVTxfeBRWAuswyn1OxBTn+xkVLJCWFNtuDmN
B2FJtDrvL3OJ9 s2MBuSTSlvpnbdvXdc1OQopbSwSfkNDRpSnYyuJR0VVoVaZhpcOHK3GSXN p1zK+A1BWatPFdwqDA01Sm41HGrAPBs5
xvQAgWd01K3C8DgzJqdQ4dyE9Rsn qZYaTaub2SZSE7dpfwGzDSxSQiJ2Os/2yhvfvtyLtC21tzuZhgRTNY3HSTXRMyln s+uAzgYdL/S5uTnZazY
8w==

Esta factura es un título valor de acuerdo al art. 774 del C.C. y una vez aceptada declara haber recibido los bienes y servicios a satisfacción.

Representación Gráfica de la Factura de Venta Electrónica.

9	B63	Bolsa Elaborada en polietileno de baja densidad- De color Gris, Verde, Roja, Azul - Calibre 2- Tamaño de 40 cm de ancho por 40 cm de largo, Presentación: paquete x 6 unidades	94	1,00	$2.516,00	IVA	19%	$478,00	0,00	$2.516,00
10	B64	Bolsa Elaborada en polietileno de baja densidad- De color Gris, Verde, Roja, Azul- Calibre 300- Tamaño 80x120cm de largo Presentación: paquete x 6 unidades	94	1,00	$4.876,00	IVA	19%	$926,00	0,00	$4.876,00
11	B66	Balde Elaborado en plástico- Capacidad de mínimo de 12 litros- Con manija móvil - Con Aquet pico" anti derrames	94	5,00	$10.222,00	IVA	19%	$9.711,00	0,00	$51.110,00
12	B68	Recogedor de plástico Elaborado en plásticos- Con borde de goma- Mango plástico con longitud mínima de 70 cm	94	4,00	$9.740,00	IVA	19%	$7.402,00	0,00	$38.960,00
13	B69	Caneca para la basura: cuerpo plástico. Con mecanismo de pedal para abrir y cerrar tapa. Con capacidad mínima de 10 litros. Diseño para baño	94	4,00	$15.846,00	IVA	19%	$12.043,00	0,00	$63.384,00
14	B70	Caneca para la basura: Cuerpo plástico sin tapa. Con capacidad mínima de 10 litros. Diseño para baño	94	1,00	$12.605,00	IVA	19%	$2.395,00	0,00	$12.605,00
15	B73	Canecas plásticas de Vaivén originales de 55 litros con tapa Vaivén. (Colores verde 7 negro, rojo 7 banco) medidas caneca largo x ancho x alto 38x27x70, canecas marcadas según la utilidad por color, cada uno de los recipientes deberá estar plenamente identificado, según el código de colores definido por el ICONTEC en su Norma Técnica Colombiana, (soporte y estructura para 4 recipientes Plásticos resistentes para la Separación de residuos) punta ecológica reglamentario con estructura.	94	1,00	$47.179,00	IVA	19%	$8.964,00	0,00	$47.179,00
16	B74	Canecas plásticas de Vaivén de 53 litros con tapa Vaivén. (Colores negro) medidas caneca largo x ancho x alto 39x29x71, canecas marcadas según la utilidad del color.	94	3,00	$39.315,00	IVA	19%	$22.410,00	0,00	$117.945,00
17	B76	Bayetilla (roja o blanca) En tela tieteada diferente color sin estampar. Medidas: 30cmx50cm	94	3,00	$11.860,00	IVA	19%	$6.760,00	0,00	$35.580,00
18	B77	Limpón de toalla En tela de toalla fleteada - Color blanco sin estampado - Tamaño mínimo de 46cm de largo por 50cm de ancho.	94	3,00	$11.161,00	IVA	19%	$6.362,00	0,00	$33.483,00
19	B78	Paños de limpieza color blanco 28x42cm, Hechos de polipropileno y celulosa, poseen una excelente resistencia garantizando una alta reutilización y su uso en cualquier tipo de superficie. Rollo de 88 hojas o franjas para limpieza. Ultra absorbente y resistente para mayor absorción de aceites y líquidos	94	1,00	$5.661,00	IVA	19%	$1.076,00	0,00	$5.661,00
20	B79	Paño Microfibra Capacidad de Absorción Hasta 8 veces su peso en agua. Absorción 30%, Limpieza 70%, Dimensiones 40.64 cm x 40.64 cm, Color oscuro, Usos Limpia el polvo. Seca. Pule. Encera	94	2,00	$8.211,00	IVA	19%	$3.120,00	0,00	$16.422,00
21	B80	Churrasco para baño Cerdas duras elaboradas en fibras plásticas- Extensión mínima de las cerdas es de 2,5 cm- Base y mango elaborados en madera- Mango con longitud mínima de 30 cm	94	7,00	$4.876,00	IVA	19%	$6.485,00	0,00	$34.132,00
22	B81	Escoba barre prados. Rastrillo manual curvo, en plástico, de (15-23) dientes ,con mango en madera	94	5,00	$10.851,00	IVA	19%	$10.308,00	0,00	$54.255,00

ß$15-01-03-063.CONTRATO-044-024;cenacflorencio.facturacion@buzonejercito.mil.co#$

Firma Digital: [illegible]

Esta factura es un título valor de acuerdo al art. 774 del C.C. y una vez aceptada declara haber recibido los bienes y servicios a satisfacción.

Representación Gráfica de la Factura de Venta Electrónica.

23	882	Escoba suave Cerdas suaves elaboradas con PET calibre entre 0,3 y 0,4 mm.- Área de barrido mínima de 35 cm de largo por 8 cm de ancho por 10 cm de alto- Material de base en plástico con acople tipo rosca- Mango metálico con una extensión mínima de 140 cm	94	5,00	$8.492,00	IVA	19%	$8.067,00	0,00	$42.460,00
24	883	Escoba Cerdas duras elaboradas con PET calibre entre 0,4 y 0,6 mm.- Área de barrido mínima de 35 cm de largo por 8 cm de ancho por 10 cm de alto- Material de base en plástico con acople tipo rosca- Mango metálico con una extensión mínima de 140 cm	94	5,00	$7.540,00	IVA	19%	$7.172,00	0,00	$37.745,00
25	884	Cepillo de mano para lavar pisos con cuerpo fabricado en goma-caucho, cerdas elaboradas en polipropileno, con mango tipo plancha	94	6,00	$8.556,00	IVA	19%	$10.896,00	0,00	$57.348,00
26	885	Cepillo Para lavar pisos con cuerpo fabricado en goma-caucho, posee una banda de caucho para secar el piso, cerdas elaborados en polipropileno extra resistentes, con mango de madera. Dimensiones del Producto: Largo: 22-25cm; Ancho: 6-8 cm; Alto: 8-9,5 cm	94	5,00	$14.745,00	IVA	19%	$22.412,00	0,00	$117.960,00
27	886	Cepillo industrial de fibra sintética dura para barrido exterior de suelos duros o lisos de cemento, piedra, asfalto, 60 cm de largo y gancho para colgar.	94	6,00	$17.298,00	IVA	19%	$19.720,00	0,00	$103.788,00
28	887	Guante caucho industrial Elaborados en látex de caucho natural centrifugado. Libre de defectos. Contiene una sustancia antibacterial que evita la propagación de las bacterias más comunes. Calibre mínimo de 30	94	4,00	$4.876,00	IVA	19%	$3.706,00	0,00	$19.504,00
29	888	Trapeador de fibra de algodón Elaborado con hilazas de algodón natural- Mecha con peso mínimo 250 gr y extensión mínima de 30 cm de largo- Encabado con mango de madera con una extensión mínima de 140 cm - con soporte	94	5,00	$23.335,00	IVA	19%	$22.168,00	0,00	$116.675,00
30	889	Trapeadores tipo estándar Mango de 120 cm de largo para utensilios de aseo ensacable con gancho para colgar resistente y durable en aluminio	94	10,00	$14.311,00	IVA	19%	$27.191,00	0,00	$143.110,00
31	891	Trapeador de fibra de algodón Elaborado con hilaza de algodon natural- Mecha con peso mínimo 500 gr y extensión mínima de 30 cm de largo- Encabado con mango de madera con una extensión mínima de 140 cm - con soporte	94	8,00	$9.436,00	IVA	19%	$14.343,00	0,00	$75.488,00

DESCUENTOS Y CARGOS GLOBALES					
No.	TIPO	CÓDIGO	DESCRIPCIÓN	%	MONTO
1	Descuento	00 - Descuento no condicionado	AJUSTE PESOS	1,00	$1,00

Notas:
SE ENTREGA A LA UNIDAD COIJUP

SON: (Un millon quinientos noventa y siete mil quinientos once pesos)
CUFE: ca6aa34f32064e20a45fd468bd83cfd51b03dbe216a8582e3718 3ad713d954fc3f89ec8b5d9794fdd343bb6e3b7a4c4de49

Subtotal:	$1.342.447,00
Cargos:	$0,00
Descuento:	$0,00
IVA:	$255.065,00
Total de la operación:	$1.597.512,00
Descuentos globales:	$1,00
Total:	$1.597.511,00

IMPUESTO	BASE	TARIFA / VALOR NOMINAL	IMPORTE
IMPUESTOS			
01 IVA	$1.342.447,00	19,00%	$255.065,00

#S15-01-03-063;CONTRATO-044-024;cenacfloriencia.facturacion@buzonejercito.mil.co#S

Firma Digital: HR+cnAdrdqGlrHdWLlpMxEaGC+kgE1UpfWBOmgmsMeGf0JvW1gMbBZx+fj1
ezZZD5YYBfLWgVTdh8dRWAzwyynOr6Pr+lvsYrLJGfFNNxOnN
IQ2FXDm3OJ8 4EMMuG7BUzjmBdbXkPlOGqb5u0B6AZRyaYsvJR0VvlxZbcxL3HKbQBXfY yVuK+A1B0aMTPJkeqQ8315m41hGyAPBdR
wGAqWjOYGCO80gpJpGMdyBdPtp 4JYaTwab2828E7dpfwCvd1l0vdKQu2D5qJZy3xdSg4JCZ13ad7hyRTNYOHEXR8ylc shcJJgrr9UJ5Dx1xDqY
8yCC

Esta factura es un título valor de acuerdo al art. 774 del C.C. y una vez aceptada declara haber recibido los bienes y servicios a satisfacción.

Representación Gráfica de la Factura de Venta Electrónica.

4200343112.

Dim12

JAM LOGISTICA Y SERVICIOS S.A.S
NIT: 901044158-2
Régimen: Responsable del impuesto sobre las ventas –IVA
Persona Jurídica
Carrera 1313-50 Piso 2 oficina 202, Florencia, Caquetá, Colombia
Tel. 3202858317
Email. jamlogisticayserviciosss@gmail.com
Autorización factura electrónica de venta No. 18764074729619 válida desde 2024-07-09 hasta 2026-07-09 rango desde FJAM100 hasta FJAM999.

Cliente: Central Administrative y Contable CENAC - Florencia
NIT : 808001433
Dirección: Calle 18 No. 16-00, Florencia, Caquetá, Colombia, CP 18001
Teléfono:
Email: sirnacon.facturacionelectronica@minhacienda.gov.co

Tipo de negociación: Crédito
Medio de Pago: Transferencia Crédito Bancario
Fecha de Pago: 10/08/2024
Total de Lineas: 20

FACTURA ELECTRÓNICA DE VENTA :	FJAM157
MONEDA:	COP Colombia, Pesos
HORA EMISIÓN:	17:30:48-05:00
FECHA FIRMADO:	14/08/2024 17:30:51

FECHA DE EMISIÓN			FECHA DE VENCIMIENTO		
DIA	MES	AÑO	DIA	MES	AÑO
14	08	2024	10	08	2024

#	CÓDIGO	DESCRIPCIÓN	U.M	CANTIDAD	PRECIO U.	IMPUESTOS			DCTO.	TOTAL
						NOM	% o VAL	MONTO		
1	855	Chupa para sentarse Tipo campana- Chupa elaborada en caucho- Diámetro mínimo de 12 cm - Mango elaborado en madera - Mango con longitud mínima de 33 cm	94	2,00	$11.684,00	IVA	19%	$4.440,00	0,00	$23.368,00
2	856	Guante de nitrilo Fabricado con Nitrilo (Acrilo-Nitrilo-Butadieno) de color azul Exento de látex de caucho natural Material elástico, que no oprime, evitando la fatiga del usuario	94	3,00	$7.631,00	IVA	19%	$4.350,00	0,00	$22.893,00
3	857	Bolsa Elaborada en polietileno de baja densidad- De color negro- Calibre 200- Tamaño: 70x100cm de largo. Presentación: paquete x 6 unidades	94	2,00	$2.968,00	IVA	19%	$1.135,00	0,00	$5.976,00
4	861	Bolsa Elaborada en polietileno de baja densidad- De color negro- Calibre 300- Tamaño 90x120cm de largo. Presentación: paquete x 6 unidades	94	2,00	$5.189,00	IVA	19%	$1.972,00	0,00	$10.378,00
5	862	Bolsa Elaborado en polietileno de baja densidad- De color Gris, Verde, Rojo, Azul, Calibre 200- Tamaño: 70x100cm de largo. Presentación: paquete x 6 unidades	94	2,00	$3.618,00	IVA	19%	$1.375,00	0,00	$7.236,00
6	865	Balde Elaborado en plástico- Capacidad de mínima de 12 litros- Con manija móvil - Con "pico"	94	2,00	$10.222,00	IVA	19%	$3.884,00	0,00	$20.444,00
7	868	Recogedor de plástico Elaborado en plástico- Con banda de goma- Mango plástico con longitud mínima de 70 cm	94	2,00	$9.740,00	IVA	19%	$3.701,00	0,00	$19.480,00
8	870	Canasta para la basura: Cuerpo plástico sin tapa. Con capacidad mínima de 10 litros. Diseño para baño	94	2,00	$12.605,00	IVA	19%	$4.790,00	0,00	$25.210,00

#S15-01-03-063;CONTRATO-044-024;cenacflorencia facturacion@bzconejercito.mil.co#S

Firma Digital. [illegible]

Esta factura es un título valor de acuerdo al art. 774 del C.C. y una vez aceptada declara haber recibido los bienes y servicios a satisfacción.

Representación Gráfica de la Factura de Venta Electrónica.

9	B73	Canecas plásticas de Vaivén originales de 55 litros con tapa Vaivén. (Colores verde ? negro- rojo ? blanco) medidas canecа largo x ancho x alto 38x27x70. canecas marcadas según la utilidad por color, cada uno de los recipientes deberá estar plenamente identificado, seguir el código de colores definido por el ICONTEC en su Norma Técnica Colombiana, (soporte y estructura para 4 recipientes Plásticos resistentes para la Separación de residuos) punto ecológico reglamentario con estructura.	94	1,00	$47.179,00	IVA	19%	$8.964,00	0,00	$47.179,00
10	B76	Bayetilla (rojo o blanca) En tela Tejidada diferente color sin estampar. Medidas: 30cmx50cm	94	2,00	$11.860,00	IVA	19%	$4.507,00	0,00	$23.720,00
11	B77	Limpion de toalla En tela de toalla Tejidada - Color blanco sin estampado - Tamaño mínimo de 48cm de largo por 50cm de ancho.	94	1,00	$11.161,00	IVA	19%	$2.121,00	0,00	$11.161,00
12	B80	Churrasco para baño Cerdas duras elaboradas en fibras plásticas- Extensión mínima de las cerdas es de 2.5 cm- Base y mango elaborados en plástico- Mango con longitud mínima de 33 cm	94	4,00	$4.876,00	IVA	19%	$3.706,00	0,00	$19.504,00
13	B81	Escoba barre prados. Rastrilla manual curva, en plástico, de (15-23) dientes, con mango en madera	94	3,00	$10.851,00	IVA	19%	$6.185,00	0,00	$32.553,00
14	B82	Escoba suave Cerdas suaves elaboradas con PET calibre entre 0.3 y 0.4 mm.- Área de barrido mínima de 35 cm de largo por 8 cm de ancho por 10 cm de alto- Material de base en plástico con acople tipo rosca- Mango metálico con una extensión mínima de 140 cm	94	5,00	$8.492,00	IVA	19%	$8.067,00	0,00	$42.460,00
15	B83	Escoba Cerdas duras elaboradas con PET calibre entre 0.4 y 0.6 mm.- Área de barrido mínima de 25 cm de largo por 8 cm de ancho por 10 cm de alto- Material de base en plástico con acople tipo rosca- Mango metálico con una extensión mínima de 140 cm	94	3,00	$7.549,00	IVA	19%	$4.303,00	0,00	$22.647,00
16	B85	Cepillo Para lavar pisos con cuerpo fabricado en goma-caucho, posee una banda de caucho para secar el piso, cerdas elaboradas en polipropileno extra resistentes, con mango de madera. Dimensiones del Producto: Largo: 22-25cm; Ancho: 6-8 cm; Alto: 8-9,5 cm	94	3,00	$14.745,00	IVA	19%	$8.405,00	0,00	$44.235,00
17	B88	Cepillo industrial de fibra sintética dura para barrido exterior de suelos duros o lijas de cemento, piedra asfalto, 60 cm de largo y gancho para colgar	94	3,00	$17.298,00	IVA	19%	$9.860,00	0,00	$51.894,00
18	B87	Guante caucho industrial Elaborados en látex de caucho natural semifrugado. Libre de defectos. Contiene una sustancia antibacterial que evita la propagación de las bacterias más comunes. Calibre mínimo de 30	94	8,00	$4.876,00	IVA	19%	$7.412,00	0,00	$39.008,00
19	B91	Trapeador de fibra de algodón Elaborado con hilaza de algodón natural- Mecha con peso mínimo 500 gr y extensión mínima de 30 cm de largo- Encabado con mango de madera con una extensión mínima de 140 cm - con sepelio	94	4,00	$9.436,00	IVA	19%	$7.171,00	0,00	$37.744,00
20	B92	Limpiavidrios Extensible Largo para Alturas máxima alcanzada + 4metros Aproximadamente. Altura mecha 152 cm. Mango aluminio y esponja enmallada. Ancho mopa 30 cm. Material: Polipropileno/aluminio/material absorbente. color oscuro para uso exterior e interior.	94	2,00	$20.168,00	IVA	19%	$7.664,00	0,00	$40.336,00

DESCUENTOS Y CARGOS GLOBALES

ei|15-01-03-063|CONTRATO-044-024|cenaciforencis.facturacion@buzonejarcito.mil.co|#$

Firma Digital: UTnGVbfdFscvBvtyrjkW1aCa+sqvBxFBYzGuOZKmyPMSd24TO3 ... [machine-readable digital signature]

Esta factura es un título valor de acuerdo al art. 774 del C.C. y una vez aceptada declara haber recibido los bienes y servicios a satisfacción.

Representación Gráfica de la Factura de Venta Electrónica.

No.	TIPO	CÓDIGO	DESCRIPCIÓN	%	MONTO
1	Descuento	00 - Descuento no condicionado	AJUSTE DE PESOS	1,00	$6,00

Notas
SE ENTREGA A LA UNIDAD 0M43

SON: (seiscientos cincuenta y un mil cuatrocientos treinta y dos pesos)
CUFE: 42ba4c191a5129d3fcc5880804e7ed5d17c4d3f7a6d34996b47ce53adafdcf67d57d667974ae1650ddd7fbcbbb30ee1293c

Subtotal:	$547.426,00
Cargos:	$0,00
Descuento:	$0,00
IVA:	$104.012,00
Total de la operación:	$651.438,00
Descuentos globales:	$6,00
Total:	$651.432,00

IMPUESTO	BASE	TARIFA / VALOR NOMINAL	IMPORTE
IMPUESTOS			
01 IVA	$547.426,00	19,00%	$104.012,00

8515-01-03-063;CONTRATO-044-024;cenachlorenda.facturacion@buzonejercito.mil.co#8

Firma Digital: u7vzVfdPcruRwylpAr1aCa+xquEkFBYxGaDZKnqPMSs24TC01C0yn/Kg/to H40ywqukBpvKHRSSRC01KsZ3eKGWoAnoQ=fvGuX7Uh KyQXUxSQR3Kq7v1 UcdSuzBGTBkYVa0XLRrXLygDn+dwW5LoOd25X+fCZNTJtxk4Pa8Jn8mX79e27o hcPrDlgkn9ea874JbobU1TOEdDyrn9vPWWTO pbmZSkESWGDrITCRLnAAJa3ZFVMrPRGdMegevWKxaTpP5cZJvvTscD1xtLTvJ5MPRSTw2Ew/LkO9G0xxePuTRbx VPSJ2VDjWDDEqAfW1 Qw==

Esta factura es un título valor de acuerdo al art. 774 del C.C. y una vez aceptada declara haber recibido los bienes y servicios a satisfacción.

Representación Gráfica de la Factura de Venta Electrónica.

4200343114

Dvo6

JAM LOGISTICA Y SERVICIOS S.A.S
NIT: 901044158-2
Régimen: Responsable del impuesto sobre las ventas -IVA
Persona Jurídica
Carrera 1313-50 Piso 2 oficina 202, Florencia, Caquetá, Colombia
Tel. 3202858317
Email. jamlogisticayserviciossas@gmail.com
Autorización factura electrónica de venta No. 18764074729819 válida desde 2024-07-08 hasta 2026-07-09 rango desde FJAM100 hasta FJAM999.

Cliente: Central Administrativa y Contable CENAC - Florencia
NIT: 808001433
Dirección: Calle 16 No. 16-00, Florencia, Caquetá, Colombia, CP 18001
Teléfono:
Email: siinacion.facturacionelectronica@minhacienda.gov.co

Tipo de negociación: Crédito
Medio de Pago: Transferencia Crédito Bancario
Fecha de Pago: 10/08/2024
Total de Líneas: 29

FACTURA ELECTRÓNICA DE VENTA: **FJAM158**
MONEDA: **COP Colombia, Pesos**
HORA EMISIÓN: **17:31:31-05:00**
FECHA FIRMADO: **14/08/2024 17:31:34**

FECHA DE EMISIÓN			FECHA DE VENCIMIENTO		
DIA	MES	AÑO	DIA	MES	AÑO
14	08	2024	10	08	2024

#	CÓDIGO	DESCRIPCIÓN	U.M	CANTIDAD	PRECIO U.	IMPUESTOS			DCTO.	TOTAL
						NOM.	% o VAL	MONTO		
1	B55	Chupa para sanitario Tipo campana- Chupa elaborado en caucho- Diámetro mínimo de 12 cm - Mango elaborado en madera - Mango con longitud mínima de 33 cm	94	5,00	$11.684,00	IVA	19%	$11.100,00	0,00	$58.420,00
2	B56	Guante de nitrilo Fabricado con Nitrilo (Acrilo-Nitrilo-Butadieno) de color azul.Exento de látex de caucho natural Material plástico, que no aprieta, evitando la fatiga del usuario.	94	5,00	$7.831,00	IVA	19%	$7.249,00	0,00	$39.155,00
3	B57	Bolsa Elaborada en polietileno de baja densidad- De color negro- Calibre 200- Tamaño: 70x100cm de largo. Presentación: paquete x 6 unidades	94	11,00	$2.988,00	IVA	19%	$6.245,00	0,00	$32.868,00
4	B58	Bolsa Elaborado en polietileno de baja densidad- De color negro- Calibre 2- Tamaño de 40 cm de ancho por 40 cm de largo. Presentación: paquete x 6 unidades	94	15,00	$6.865,00	IVA	19%	$10.565,00	0,00	$102.975,00
5	B59	Bolsa Elaborada en polietileno de baja densidad- De color negro- Calibre 200- Tamaño 60x90 - 63x100 cm de largo. Presentación: paquete x 6 unidades	94	15,00	$7.892,00	IVA	19%	$22.402,00	0,00	$118.380,00
6	B60	Bolsa Elaborada en polietileno de baja densidad- De color negro- Calibre 300- Tamaño 80x120cm de largo.Presentación: paquete x 6 unidades	94	15,00	$4.961,00	IVA	19%	$12.899,00	0,00	$68.415,00
7	B61	Bolsa Elaborada en polietileno de baja densidad- De color negro- Calibre 300- Tamaño 90x120cm de largo. Presentación: paquete x 6 unidades	94	20,00	$5.199,00	IVA	19%	$19.718,00	0,00	$103.780,00
8	B62	Bolsa Elaborado en polietileno de baja densidad- De color Gris, Verde, Roja, Azul, Calibre 200- Tamaño: 70x100cm de largo. Presentación: paquete x 6 unidades	94	20,00	$3.618,00	IVA	19%	$13.748,00	0,00	$72.360,00

#S18-01-03-063;CONTRATO 044-024;cenacflorencia1.facturacion@ejercito.mil.co#S

Firma Digital: m0wtnFPoB0BO6fqgU1KkLuGa2v52FrOvmO1uenz7Ge+NSO1Hdy6B/0Hej/
zg3KwVzxCdg3mxkQZLBH0jBtUyEMCAO0nLv4NoMKCKNNmpF1
FrTaZYxn+NdeSLrbqL+1oBPMrvTKpF+fV1BNgTfbt2xfoWQITJnL3NtjJATkevsCdOtxFrvfvdbmrUAnT oaAqLgDenATUBtLo+17CDDrx7uUTGPrrLlg
a2WULVx1fQ+pfvtCluQVT13k+U8D4l 82qp+G2tKwB55e8vtv91GAET JzZC2BMSgX+8LcRLtxSJARfBtNwH++VycLDnSFSOMBHE YBNxXx7pKFPqB+tZDCB+
eQ==

Esta factura es un título valor de acuerdo al art. 774 del C.C. y una vez aceptada declara haber recibido los bienes y servicios a satisfacción.

Representación Gráfica de la Factura de Venta Electrónica.

9	B63	Bolsa Elaborada en polietileno de baja densidad- De color Gris, Verde, Roja, Azul - Calibre 2- Tamaño de 40 cm de ancho por 40 cm de largo. Presentación: paquete x 6 unidades	94	20,00	$2.516,00	IVA	19%	$9.561,00	0,00	$50.320,00
10	B64	Bolsa Elaborada en polietileno de baja densidad- De color Gris, Verde, Roja, Azul- Calibre 300- Tamaño 80x120cm de largo.Presentación: paquete x 6 unidades	94	15,00	$4.876,00	IVA	19%	$13.897,00	0,00	$73.140,00
11	B65	Bolsa Elaborada en polietileno de baja densidad- De color Gris, Verde, Roja, Azul- Calibre 300- Tamaño 90x120cm de largo. Presentacion: paquete x 6 unidades	94	16,00	$11.498,00	IVA	19%	$34.954,00	0,00	$183.968,00
12	B66	Balde Elaborado en plástico- Capacidad de mínima de 12 litros- Con manija móvil - Con "pitos" anti derrames	94	5,00	$10.222,00	IVA	19%	$9.711,00	0,00	$51.110,00
13	B67	Esponja para pisos Dobre uso (material de esponjilla blanda y abrasiva)- Tamaño mínimo de 7 cm de largo por 10 cm de ancho	94	10,00	$1.210,00	IVA	19%	$2.299,00	0,00	$12.100,00
14	B68	Recogedor de plástico Elaborado en plástico- Con banda de goma- Mango plástico con longitud mínima de 70 cm	94	10,00	$9.740,00	IVA	19%	$18.506,00	0,00	$97.400,00
15	B69	Canasta para la basura: cuerpo plástico. Con mecanismo de pedal para abrir y cerrar tapa. Con capacidad mínima de 10 litros. Diseño para baño	94	5,00	$15.846,00	IVA	19%	$15.054,00	0,00	$79.230,00
16	B70	Canasta para la basura; Cuerpo plástico sin tapa. Con capacidad mínima de 10 litros. Diseño para baño	94	2,00	$12.605,00	IVA	19%	$4.790,00	0,00	$25.210,00
17	B76	Bayetilla (roja o blanca) En tela fileteada diferente color sin estampar. Medidas: 30cmx50cm	94	5,00	$11.860,00	IVA	19%	$11.267,00	0,00	$59.300,00
18	B77	Limpón de tralla En tela de trapla fileteada - Color blanco sin estampado - Tamaño mínimo de 48cm de largo por 50cm de ancho	94	5,00	$11.161,00	IVA	19%	$10.603,00	0,00	$55.805,00
19	B80	Churrusco para baño Cerdas duras elaboradas en fibras plásticas- Extensión mínima de las cerdas es de 2,5 cm- Base y mango elaborados en plástico- Mango con longitud mínima de 33 cm	94	5,00	$4.876,00	IVA	19%	$4.632,00	0,00	$24.380,00
20	B81	Escoba barre pisos. Rastrillo manual curvo, en plástico, de (15-23) dientes ,con manga en madera	94	5,00	$10.851,00	IVA	19%	$10.308,00	0,00	$54.255,00
21	B82	Escoba suave Cerdas suaves elaboradas con PET calibre entre 0,3 y 0,4 mm.- Área de barrido mínima de 35 cm de largo por 8 cm de ancho por 10 cm de alto- Material de base en plástico con acople tipo rosca- Mango metálico con una extensión mínima de 140 cm	94	15,00	$8.492,00	IVA	19%	$24.202,00	0,00	$127.380,00
22	B83	Escoba Cerdas duras elaboradas con PET calibre entre 0,4 y 0,6 mm.- Área de barrido mínima de 25 cm de largo por 8 cm de ancho por 10 cm de alto- Material de base en plástico con acople tipo rosca- Mango metálico con una extensión mínima de 140 cm	94	6,00	$7.549,00	IVA	19%	$8.606,00	0,00	$45.294,00
23	B84	Cepillo de mano para lavar pisos con cuerpo fabricado en goma-caucho, cerdas elaboradas en polipropileno, con mango tipo plancha	94	5,00	$9.558,00	IVA	19%	$9.080,00	0,00	$47.790,00

ej$15-01-03-063)CONTRATO-044-034 cenacflorencia facturacion@buzonejercito mil.co#$

Firma Digital: xmlyuhtCPuttx8GXEgpUYkkLzd5e5rfpFa2wvn2uzlo7Sk=4950=fy8X6X4vyJ
qg2dwVzcCg3r+wXDLBRQjBoyEMEWQRnLuHNxdKGXNPHpF1
FHuzYoX+Ndx55 mps + 1uUFMtu1XyP+/vYRWqTkxOo5wGtTLhLtWqUWwgCB0knFHUbmrUtuY oAApLy0taAT04tLe=1TtZ93Ix1uuRQHnLg
eZWuLVxTQ+joUHOUf2YTUk+cIE24lXkqx102KkwBBMvM1Q8ST JzCG8MSg2=EURUcEUARd8w==Vyvc2vBFSCMSHE Y8tnXkTyKTPpWUCQbCSk
xQ==

Esta factura es un título valor de acuerdo al art. 774 del C.C. y una vez aceptada declara haber recibido los bienes y servicios a satisfacción.

Representación Gráfica de la Factura de Venta Electrónica.

24	B85	Cepillo Para lavar pisos con cuerpo fabricado en goma-caucho, posee una banda de caucho para secar el piso, cerdas elaboradas en polipropileno extra resistentes, con mango de madera, Dimensiones del Producto: Largo: 22-25cm; Ancho: 6-8 cm; Alto: 8-9.5 cm	94	10,00	$14.745,00	IVA	19%	$28.016,00	0,00	$147.460,00
25	B86	Cepillo industrial de fibra sintética dura para barrido exterior de suelos duros o losa de cemento, piedra, asfalto, 60 cm de largo y gancho para colgar.	94	5,00	$17.298,00	IVA	19%	$16.433,00	0,00	$86.490,00
26	B87	Guante caucho industrial Elaborados en látex de caucho natural centrifugado. Libre de defectos. Contiene una sustancia antibacterial que evita la propagación de las bacterias más comunes. Calibre mínimo de 30	94	10,00	$4.876,00	IVA	19%	$9.264,00	0,00	$48.760,00
27	B88	Trapeador de fibra de algodón Elaborado con hilaza de algodón natural- Macha con peso mínimo 250 gr y extensión mínima de 30 cm de largo- Encolado con mango de madera con una extensión mínima de 140 cm - con aspote	94	30,00	$23.335,00	IVA	19%	$133.010,00	0,00	$700.050,00
28	B89	Trapeadores tipo estándar Mango de 120 cm de largo para utensilios de aseo enroscable con gancho para colgar resistente y durable en aluminio	94	10,00	$14.311,00	IVA	19%	$27.191,00	0,00	$143.110,00
29	B96	Balde de limpieza con escurridor con prensa lateralde 30 litros a 40 litros y tantas para su intensidad. alto 92 cm ancho 43.5 cm, largo 60 cm incluye Cubeta, rueda, escurridor, mango.	94	4,00	$105.150,00	IVA	19%	$79.914,00	0,00	$420.600,00

DESCUENTOS Y CARGOS GLOBALES

No.	TIPO	CÓDIGO	DESCRIPCIÓN	%	MONTO
1	Descuento	00 - Descuento no condicionado	AJUSTE PESOS	1,00	$6,00

Notas
SE ENTREGA A LA UNIDAD DIVI

SON: (tres millones setecientos veintidos mil novecientos tres pesos)
CUFE: 3e533a78d838e477e83fb1f0c727f996be8c962a2fa7ed49a3925b53caaedfc6f8bc18226b148e7a5e955344ea363fa1

Subtotal:	$3.128.496,00
Cargos:	$0,00
Descuento:	$0,00
IVA:	$594.414,00
Total de la operación:	$3.722.909,00
Descuentos globales:	$6,00
Total:	$3.722.903,00

IMPUESTO	BASE	TARIFA / VALOR NOMINAL	IMPORTE
IMPUESTOS			
01 IVA	$3.128.496,00	19,00%	$594.414,00

ES15-01-03-063.CONTRATO-044-024;cerachlorenca.facturacion@bluzmejercito.mil.co#$

Firma Digital: mXpdtNFzd0BDkBggUYdXLuBdoMuFHDoot7Uzks1Ne+MdOl+dy8G8/Ow0
pj3Rw1bxEZp3mAJQ5J8HSjMeYFMEWD9tLoARvdKC3NNtYpF1
FPmaPYsk+MbGS lrSOL+1o5FMHxrHXyF+hYSNq7ScDxfwKjITLIL5MjUWhergC89MvFHAfuxnUAoY ceApLyDeaR7GAtg.o=1TO3O0Uuu/PQPnJg
eZWLILVXTQnybMHUQsTI3r+JBDH 6tap1G0Kod0BaHv81K28MFJcOC28MSg2+8U5JcfUAPkBNwH+VycL2c6PBO8d8HE Y8hxXx7yYPyBH2Q6CSv
eQ==

Esta factura es un título valor de acuerdo al art. 774 del C.C. y una vez aceptada declara haber recibido los bienes y servicios a satisfacción.

Representación Gráfica de la Factura de Venta Electrónica.

42003431S

66C09

JAM LOGISTICA Y SERVICIOS S.A.S
NIT: 901044158-2
Régimen: Responsable del impuesto sobre las ventas -IVA
Persona Jurídica
Carrera 1313-50 Piso 2 oficina 202, Florencia, Caquetá, Colombia
Tel. 3202858317
Email. jamlogisticayserviciosasas@gmail.com
Autorización factura electrónica de venta No. 18764074729819 válida desde 2024-07-09 hasta 2026-07-09 rango desde FJAM100 hasta FJAM999.

Cliente:	Central Administrativa y Contable CENAC - Florencia
NIT :	808001433
Dirección:	Calle 16 No. 16-00, Florencia, Caquetá, Colombia, CP 18001
Teléfono:	
Email:	siftuacion.facturacionelectronica@minhacienda.gov.co
Tipo de negociación:	Crédito
Medio de Pago:	Transferencia Crédito Bancario
Fecha de Pago:	10/08/2024
Total de Lineas:	27

FACTURA ELECTRÓNICA DE VENTA :	**FJAM159**
MONEDA:	**COP Colombia, Pesos**
HORA EMISIÓN:	**17:32:52-05:00**
FECHA FIRMADO:	**14/08/2024 17:32:55**

FECHA DE EMISIÓN			FECHA DE VENCIMIENTO		
DIA	MES	AÑO	DIA	MES	AÑO
14	08	2024	10	08	2024

#	CÓDIGO	DESCRIPCIÓN	U.M	CANTIDAD	PRECIO U.	IMPUESTOS			DCTO.	TOTAL
						NOM.	% o VAL	MONTO		
1	B55	Chupa para sanitario Tipo campana- Chupa elaborada en caucho- Diámetro mínimo de 12 cm - Mango elaborado en madera - Mango con longitud mínima de 33 cm	94	5,00	$11.684,00	IVA	19%	$11.100,00	0,00	$58.420,00
2	B56	Guante de nitrilo Fabricado con Nitrilo (Acrilo-Nitrilo-Butadieno) de color azul,Exento de látex de caucho natural Material elástico, que no opprime, evitando la fatiga del usuario.	94	5,00	$7.631,00	IVA	19%	$7.249,00	0,00	$38.155,00
3	B57	Bolsa Elaborada en polietileno de baja densidad- De color negro- Calibre 200- Tamaño: 70x100cm de largo. Presentación: paquete x 6 unidades	94	5,00	$2.988,00	IVA	19%	$2.839,00	0,00	$14.940,00
4	B58	Bolsa Elaborada en polietileno de baja densidad- De color negro- Calibre 2- Tamaño de 40 cm de ancho por 40 cm de largo. Presentación: paquete x 6 unidades	94	5,00	$6.865,00	IVA	19%	$6.522,00	0,00	$34.325,00
5	B59	Bolsa Elaborada en polietileno de baja densidad- De color negro- Calibre 200- Tamaño 60x90 - 65x100 cm de largo. Presentación: paquete x 6 unidades	94	4,00	$7.892,00	IVA	19%	$5.998,00	0,00	$31.568,00
6	B60	Bolsa Elaborada en polietileno de baja densidad- De color negro- Calibre 300- Tamaño 80x120cm de largo.Presentación: paquete x 6 unidades	94	5,00	$4.561,00	IVA	19%	$4.333,00	0,00	$22.805,00
7	B61	Bolsa Elaborada en polietileno de baja densidad- De color negro- Calibre 300- Tamaño 80x120cm de largo. Presentación: paquete x 6 unidades	94	5,00	$5.189,00	IVA	19%	$4.930,00	0,00	$25.945,00
8	B62	Bolsa Elaborada en polietileno de baja densidad- De color Gris, Verde, Roja, Azul, Calibre 200- Tamaño: 70x100cm de largo. Presentación: paquete x 6 unidades	94	5,00	$3.618,00	IVA	19%	$3.437,00	0,00	$18.090,00

#515-01-03-002;CONTRATO-044-024;cenacflorencia.facturacion@buzonegarzto.mil.co#5

Firma Digital: ioMdWQ/yNCJVuTRgCvW6JY9cFsKdEC14DGd89==ST1kUPcPv9BSJwrTPqWm= ... kA==

Esta factura es un título valor de acuerdo al art. 774 del C.C. y una vez aceptada declara haber recibido los bienes y servicios a satisfacción.

Representación Gráfica de la Factura de Venta Electrónica

9	B63	Bolsa Elaborada en polietileno de baja densidad- De color Gris, Verde, Roja, Azul - Calibre 2- Tamaño de 40 cm de ancho por 40 cm de largo. Presentacion: paquete x 6 unidades	94	5,00	$2.616,00	IVA	19%	$2.390,00	0,00	$12.580,00
10	B64	Bolsa Elaborada en polietileno de baja densidad- De color Gris, Verde, Roja, Azul- Calibre 300- Tamaño 80x120cm de largo.Presentación: paquete x 6 unidades	94	5,00	$4.876,00	IVA	19%	$4.632,00	0,00	$24.380,00
11	B65	Bolsa Elaborada en polietileno de baja densidad- De color Gris, Verde, Roja, Azul- Calibre 300- Tamaño 90x120cm de largo. Presentación: paquete x 6 unidades	94	5,00	$11.498,00	IVA	19%	$10.923,00	0,00	$57.490,00
12	B66	Balde Elaborado en plástico- Capacidad de mínima de 12 litros- Con manija móvil - Con "pico" anti derrames	94	2,00	$10.222,00	IVA	19%	$3.884,00	0,00	$20.444,00
13	B67	Esponja para platos Doble uso (material de esponjilla blanda y abrasiva)- Tamaño mínimo de 7 cm de largo por 10 cm de ancho	94	5,00	$1.210,00	IVA	19%	$1.150,00	0,00	$6.050,00
14	B68	Recogedor de plástico Elaborado en plástico- Con banda de goma- Mango plástico con longitud mínima de 70 cm	94	5,00	$9.740,00	IVA	19%	$9.253,00	0,00	$48.700,00
15	B69	Caneca para la basura: cuerpo plástico. Con mecanismo de pedal para abrir y cerrar tapa. Con capacidad mínima de 10 litros. Diseño para baño	94	4,00	$15.846,00	IVA	19%	$12.040,00	0,00	$63.384,00
16	B70	Canasa para la basura: Cuerpo plástico sin tapa. Con capacidad mínima de 10 litros. Diseño para baño	94	4,00	$12.605,00	IVA	19%	$9.580,00	0,00	$50.420,00
17	B80	Churrasco para baño Cerdas duras elaboradas en fibras plásticas- Extensión mínima de las cerdas es de 2,5 cm- Base y manga elaborados en plástico- Mango con longitud mínima de 33 cm	94	7,00	$4.876,00	IVA	19%	$6.485,00	0,00	$34.132,00
18	B81	Escoba para pisos. Rastrillo manual curva, en plástico, de (15-23) dientes, con mango en madera	94	6,00	$10.851,00	IVA	19%	$12.370,00	0,00	$65.106,00
19	B82	Escoba suave Cerdas suaves elaboradas con PET calibre entre 0,3 y 0,4 mm - Área de barrido mínima de 35 cm de largo por 8 cm de ancho por 10 cm de alto- Material de base en plástico con asepto tipo rosca- Mango metálico con una extensión mínima de 140 cm	94	5,00	$8.492,00	IVA	19%	$8.067,00	0,00	$42.460,00
20	B83	Escoba Cerdas duras elaboradas con PET calibre entre 0,4 y 0,6 mm - Área de barrido mínima de 35 cm de largo por 8 cm de ancho por 10 cm de alto- Material de base en plástico con asepto tipo rosca- Mango metálico con una extensión mínima de 140 cm	94	5,00	$7.549,00	IVA	19%	$7.172,00	0,00	$37.745,00
21	B84	Cepillo de mano para lavar pisos con cuerpo fabricado en goma-caucho, cerdas elaboradas en polipropileno, con manga tipo plancha	94	5,00	$9.558,00	IVA	19%	$9.080,00	0,00	$47.790,00
22	B85	Cepillo Para lavar piaza con cuerpo fabricado en goma-caucho, poseer una banda de caucho para secar el piso, cerdas elaboradas en polipropileno extra resistentes, con mango de madera. Dimensiones del Producto: Largo: 22-25cm, Ancho: 5-6 cm; Alto: 8-9,5 cm	94	5,00	$14.745,00	IVA	19%	$14.008,00	0,00	$73.725,00
23	B86	Cepillo industrial de fibra sintetica dura para barrido exterior de suelos duros o lisos de cemento, piedra, asfalto, 60 cm de largo y gancho para colgar	94	5,00	$17.298,00	IVA	19%	$16.433,00	0,00	$86.490,00

ES15-01-03-063;CONTRATO-044-024;cenaccionlenda;facturacion@buzonejercito.mil.co#3

Firma Digital: ra4MWQyfNCh/u/NgQH9EUY8tEWo0Et1+kOSbd4M++c2T1kvPvPV0BQJwrTPgKtte

Esta factura es un título valor de acuerdo al art. 774 del C.C. y una vez aceptada declaro haber recibido los bienes y servicios a satisfacción.

Representación Gráfica de la Factura de Venta Electrónica.

24	887	Guante caucho industrial Elaborados en látex de caucho natural centrifugado. Libre de defectos. Contiene una sustancia antibacterial que evita la propagación de las bacterias más comunes. Calibre mínimo de 30	94	5,00	$4.876,00	IVA	19%	$4.632,00	0,00	$24.380,00
25	888	Trapeador de fibra de algodón Elaborado con hilaza de algodón natural- Mecha con peso mínimo 250 gr y extensión mínima de 30 cm de largo- Encabado con mango de madera con una extensión mínima de 140 cm - con soporte	94	5,00	$23.335,00	IVA	19%	$22.168,00	0,00	$116.675,00
26	889	Balde de limpieza con escurridor prensa lateralde 20 a 30 litros y llantas para su movilidad	94	2,00	$44.018,00	IVA	19%	$16.727,00	0,00	$88.036,00
27	890	Limpiavidrios Extensible Largo para Alturas máxima alcanzada + d metros Aproximadamente. Altura mínima 152 cm. Mango aluminio y esponja enmallada. Ancho mopa 30 cm. Material Polipropilenoautolimpiantebloqueador absorbente, color oscuro para uso exterior e interior.	94	2,00	$28.168,00	IVA	19%	$7.864,00	0,00	$40.336,00

DESCUENTOS Y CARGOS GLOBALES					
No.	TIPO	CÓDIGO	DESCRIPCIÓN	%	MONTO
1	Descuento	00 - Descuento no condicionado	AJUSTE DE PESOS	1,00	$2,00

Notas:
SE ENTREGA EN LA UNIDAD GGCAQ

SON: (Un millon cuatrocientos nueve mil cuatrocientos treinta y ocho pesos)
CUFE: cb314457e495fac955062ba9f219531014a951ccc859fbde4e1100e1e2987b809b99b1acbfacd4ef2def5c2c03fb7f41

Subtotal:	$1.184.571,00
Cargos:	$0,00
Descuento:	$0,00
IVA:	$225.069,00
Total de la operacion:	$1.409.640,00
Descuentos globales:	$2,00
Total:	$1.409.638,00

IMPUESTO	BASE	TARIFA / VALOR NOMINAL	IMPORTE
IMPUESTOS			
01 IVA	$1.184.571,00	19,00%	$225.069,00

#S15-01-03-063;CONTRATO-044-024;cenarchrecencia.facturacion@bucaramanga.gov.co#S

Firma Digital: xbMNWGyRC7Vu7RqGnWL/1BdEMcXE1403e58H++jf71cYPvPV66GJwTPgf8fe
SLQ2NS7FDuv+gzU+mWwcTTbNFWBRHcv9G0RSkJgG
bYcoKXEiz7Ac anMd2WZNNnSD2+kLatgpdDWJp3987BkBkE/WXRYnvf2ML+QnGFgtyRkmrqgvqLjEmAd3EL3/owyCaB2Z8RPNcTH2HuNd
eGsnuN IDT2cdCd79T1g/6DYvMD7Y JB4KjKOgpyfHs2GxvqPuZdNdaBmn1JGDdeqZSNgCAfKVqRNvUX0Da1RDLBgJkn1cdFwPfuTrYP0dA
KA==

Esta factura es un título valor de acuerdo al art. 774 del C. C. y una vez aceptada declara haber recibido los bienes y servicios a satisfacción.

Representación Gráfica de la Factura de Venta Electrónica.

4700343119

6 mm

JAM LOGISTICA Y SERVICIOS S.A.S
NIT: 901044158-2
Regimen: Responsable del impuesto sobre las ventas -IVA
Persona Juridica
Carrera 1313-50 Piso 2 oficina 202, Florencia, Caquetá, Colombia
Tel. 3202858317
Email: jamlogisticayserviciossas@gmail.com
Autorización factura electrónica de venta No. 18764074729819 válida desde 2024-07-09 hasta 2026-07-09 rango desde FJAM100 hasta FJAM999.

Cliente: Central Administrativa y Contable CENAC - Florencia
NIT: 808001433
Dirección: Calle 16 No. 16-00, Florencia, Caquetá, Colombia, CP 18001
Teléfono:
Email: sifnacion.facturacionelectronica@minhacienda.gov.co

Tipo de negociación: Crédito
Medio de Pago: Transferencia Crédito Bancario
Fecha de Pago: 10/08/2024
Total de Lineas: 25

FACTURA ELECTRÓNICA DE VENTA:	**FJAM160**
MONEDA:	**COP Colombia, Pesos**
HORA EMISIÓN:	**17:33:30-05:00**
FECHA FIRMADO:	**14/08/2024 17:33:32**

FECHA DE EMISIÓN			FECHA DE VENCIMIENTO		
DIA	MES	AÑO	DIA	MES	AÑO
14	08	2024	10	08	2024

#	CÓDIGO	DESCRIPCIÓN	U.M	CANTIDAD	PRECIO U.	IMPUESTOS			DCTO	TOTAL
						NOM.	% o VAL.	MONTO		
1	B55	Chupa para sanitario Tipo campana- Chupa elaborada en caucho- Diámetro mínimo de 12 cm - Mango elaborado en madera - Mango con longitud mínima de 33 cm	94	5,00	$11.684,00	IVA	19%	$11.100,00	0,00	$58.420,00
2	B56	Guante de nitrilo Fabricado con Nitrilo (Acrilo-Nitrilo-Butadieno) de color azul.Exento de látex de caucho natural.Material elástico, que no aprisiona, evitando la fatiga del usuario.	94	8,00	$7.631,00	IVA	19%	$11.599,00	0,00	$61.048,00
3	B57	Bolsa Elaborada en polietileno de baja densidad- De color negro- Calibre 200- Tamaño: 70x100cm de largo. Presentación: paquete x 6 unidades	94	5,00	$2.988,00	IVA	19%	$2.839,00	0,00	$14.940,00
4	B58	Bolsa Elaborada en polietileno de baja densidad- De color negro- Calibre 2- Tamaño de 40 cm de ancho por 40 cm de largo. Presentación: paquete x 6 unidades	94	5,00	$6.865,00	IVA	19%	$6.522,00	0,00	$34.325,00
5	B59	Bolsa Elaborada en polietileno de baja densidad- De color negro- Calibre 200- Tamaño 60x90 - 65x100 cm de largo. Presentación: paquete x 6 unidades	94	5,00	$7.892,00	IVA	19%	$7.497,00	0,00	$39.460,00
6	B62	Bolsa Elaborada en polietileno de baja densidad- De color Gris, Verde, Roja, Azul, Calibre 200- Tamaño: 70x100cm de largo. Presentación: paquete x 6 unidades	94	8,00	$3.618,00	IVA	19%	$5.499,00	0,00	$28.944,00
7	B63	Bolsa Elaborada en polietileno de baja densidad- De color Gris, Verde, Roja, Azul - Calibre 2- Tamaño de 40 cm de ancho por 40 cm de largo. Presentación: paquete x 6 unidades	94	4,00	$2.616,00	IVA	19%	$1.912,00	0,00	$10.064,00
8	B64	Bolsa Elaborada en polietileno de baja densidad- De color Gris, Verde, Roja, Azul- Calibre 300- Tamaño: 80x120cm de largo.Presentación: paquete x 6 unidades	94	5,00	$4.879,00	IVA	19%	$4.632,00	0,00	$24.380,00

IS15-01-03-063;CONTRATO-044-024;cenacflorencia.facturacion@buzonejercito.mil.co#S

Firma Digital: gHdV7oVvYZkkemH6OuGknFLuxjwPyChvr8GwrY0HFUvuOyG41QdDq0D7eO
jLYWW5VTTBdYl1dJuTwPn8kNaZvrEODN+Jyn8RwwejQ
lUnukCBGk+f94g u8fbdNeDeMEUvqx+SmeYlu2D2Yon+JI3ZRvLnUqDgKzbLlVeBmNGwHPCgAA YYuYsWgaMJuDyFaMBeta1qZXiDL+NT+s
ilvNdPPvVWzdGdUU4yD6L6I3QpG5H+SKZ1WAH5tyJ9Z5WYEYYQZ5wrw+o0jwrdMYGQACGfCYWVTr1O1BjHQDe1vqNw MN62Ua38nuNzImmK0fxAQ==

Esta factura es un título valor de acuerdo al art. 774 del C.C. y una vez aceptada declara haber recibido los bienes y servicios a satisfacción.

Representación Gráfica de la Factura de Venta Electrónica.

Software e-Factura Proveedor tecnologico: cadena. NIt.830.059.244-4 PLATAFORMA: Facturatech Nit. 901.143.311-8 facturatech

9	B66	Bolsa Elaborada en polietileno de baja densidad- De color Gris, Verde, Roja, Azul- Calibre 300- Tamaño 90x120cm de larga. Presentación paquete x 5 unidades	94	5,00	$11.498,00	IVA	19%	$10.923,00	0,00	$57.490,00
10	B68	Balde Elaborado en plástico- Capacidad de mínima de 12 litros- Con manija móvil - Con "pico" anti derrames	94	5,00	$10.222,00	IVA	19%	$9.711,00	0,00	$51.110,00
11	B69	Escurridor de plástico Elaborado en plástico- Con banda de goma- Mango plástico con longitud mínima de 70 cm	94	5,00	$9.746,00	IVA	19%	$9.253,00	0,00	$48.730,00
12	B69	Caneca para la basura: cuerpo plástico. Con mecanismo de pedal para abrir y cerrar tapa. Con capacidad mínima de 30 litros. Diseño para baño	94	8,00	$15.840,00	IVA	19%	$24.086,00	0,00	$126.768,00
13	B70	Caneca para la basura: Cuerpo plástico sin tapa. Con capacidad mínima de 30 litros. Diseño para baño	94	8,00	$12.606,00	IVA	19%	$19.160,00	0,00	$100.840,00
14	B76	Bayetilla (roja o blanca) En tela flotada diferente color sin estampar. Medidas: 30cmx50cm	94	7,00	$11.860,00	IVA	19%	$15.774,00	0,00	$83.020,00
15	B77	Limpión de toalla En tela de toalla flotada - Color blanco sin estampado - Tamaño mínimo de 48cm de largo por 50cm de ancho.	94	7,00	$11.161,00	IVA	19%	$14.844,00	0,00	$78.127,00
16	B80	Churrusco para baño Cerdas duras elaboradas en fibras plásticas- Extensión mínima de las cerdas es de 2,5 cm- Base y manga elaborados en plástico- Mango con longitud mínima de 33 cm	94	20,00	$4.876,00	IVA	19%	$18.529,00	0,00	$97.520,00
17	B81	Escoba barre pisos. Rastrillo manual curvo. en plástico. de (15-22) dientes ,con mango en madera	94	20,00	$10.851,00	IVA	19%	$41.234,00	0,00	$217.020,00
18	B82	Escoba suave Cerdas suaves elaboradas con PET calibre entre 0,3 y 0,4 mm - Área de barrido mínima de 35 cm de largo por 8 cm de ancho por 10 cm de alto- Material de base en plástico con acople tipo rosca- Mango metálico con una extensión mínima de 140 cm	94	30,00	$8.492,00	IVA	19%	$40.404,00	0,00	$254.760,00
19	B83	Escoba Cerdas duras elaboradas con PET calibre entre 0,4 y 0,6 mm - Área de barrido mínima de 35 cm de largo por 8 cm de ancho por 10 cm de alto- Material de base en plástico con acople tipo rosca- Mango metálico con una extensión mínima de 140 cm	94	15,00	$7.546,00	IVA	19%	$21.515,00	0,00	$113.235,00
20	B84	Cepillo de mano para lavar pisos con cuerpo fabricado en goma-caucho, cerdas elaboradas en polipropileno, con mango tipo plancha	94	5,00	$9.556,00	IVA	19%	$9.080,00	0,00	$47.780,00
21	B85	Cepillo Para lavar pisos con cuerpo fabricado en goma-caucho, posee una banda de caucho para secar el piso, cerdas elaboradas en polipropileno extra resistentes, con mango de madera, Dimensiones del Producto: Largo: 22-25cm; Ancho: 6-8 cm; Alto: 8-9,5 cm	94	15,00	$14.745,00	IVA	19%	$42.023,00	0,00	$221.175,00
22	B86	Cepillo industrial de fibra sintética dura para barrido exterior de suelos duros o áspe de cemento, piedra, asfalto, 60 cm de largo y gancho para colgar.	94	15,00	$17.295,00	IVA	19%	$49.299,00	0,00	$259.470,00
23	B87	Guante caucho industrial Elaborados en látex de caucho natural centrifugado. Libre de defectos. Contiene una sustancia antibacterial que evita la propagación de las bacterias más comunes. Calibre mínimo de 30	94	20,00	$4.876,00	IVA	19%	$18.529,00	0,00	$97.520,00

9519-01-03-063;CONTRATO-044-024;cerasfloreros facturacion@ejercito.mil.co#5

Firma Digital: gmbV7bVuVZvaaa+vMDuQmFUrJrpePyCNmfBwiYDMFUvuDyQd1QdDqD07oO

Esta factura es un título valor de acuerdo al art. 774 del C.C. y una vez aceptada declara haber recibido los bienes y servicios a satisfacción.

Representación Gráfica de la Factura de Venta Electrónica.

24	888	Trapeador de fibra de algodón Elaborado con hilaza de algodón natural- Mecha con peso mínimo 250 gr y extensión mínima de 30 cm de larga- Encabado con mango de madera con una extensión mínima de 140 cm - con soporte	94	20,00	$23.335,00	IVA	19%	$88.673,00	0,00	$466.700,00
25	889	Trapeadores tipo estándar Mango de 120 cm de largo para utensilios de aseo enroscable con gancho para colgar resistente y durable en aluminio	94	15,00	$14.311,00	IVA	19%	$40.786,00	0,00	$214.665,00

DESCUENTOS Y CARGOS GLOBALES					
No.	TIPO	CÓDIGO	DESCRIPCIÓN	%	MONTO
1	Descuento	00 - Descuento no condicionado	AJUSTE DE PESOS	1,00	$16,00

Notas:
SE ENTREGA EN LA UNIDAD GMRIN

SON: (tres millones trescientos cuarenta mil ochocientos noventa y ocho pesos)
CUFE: c2dc96bcf22f4b4961589a/54c7b48628326c3dae4ee9659f634d39c434f783cbcbfce4527410236d126967e659f92aah

Subtotal:	$2.807.491,00
Cargos:	$0,00
Descuento:	$0,00
IVA:	$533.423,00
Total de la operación:	$3.340.914,00
Descuentos globales:	$16,00
Total:	$3.340.898,00

IMPUESTO	BASE	TARIFA / VALOR NOMINAL	IMPORTE
IMPUESTOS			
01 IVA	$2.807.491,00	19,00%	$533.423,00

ss15-01-03-063;CONTRATO-044-024,cenaciforencia.facturacion@tuzonlejento.mil.co#$

Firma Digital: gh4V7cVuYZbasm+MDuXm+FULyqwPyCNmfSwaYOWFLhyDyG41GdDqEX0xO
iL1Wd4vTTRuSY+3GjuTaePv4kNwGvvEGDZH+Upx6BHwerg7
fpHuk0BG8+R4g uB5uBeDeM9Cvvgk+dvVwY9kJ3CYsc+X/ZNEnLDKcjDgKdtUVatLnu3snSPCgWA Y7uYaWgaMJaSyFu69WwTqjTX0L+MT+y
8vHdYPvYeWsNdJu4yD6UCCDqCG3H+/9KD1MM1dyJ9ZBtlYSYYQZGsnvmXjbmBtrVUbMO6BCYWvTr1O+fg40jDeTvqtw MNkD1ua9ewtlu/vwdXk
AQ==

Esta factura es un título valor de acuerdo al art. 774 del C.C. y una vez aceptada declara haber recibido los bienes y servicios a satisfacción.

Representación Gráfica de la Factura de Venta Electrónica.

JERCITO NACIONAL DE COLOMBIA	ENTRADA DE BIENES POR CONCEPTO DE: EM Entr.mercancias	Doc. Material 5003449056-2024 MOVIMIENTO: 101

UNIDAD	NIT	CODIGO	ALMACEN	FECHA	CIUDAD
Batallón de ASPC No. 12	808001433-1	E012	EW02	11.09.2024	Larandia - Caqueta

PROVEEDOR	NIT	CODIGO	No. PEDIDO	DESTINO
JAM LOGISTICAS Y SERVICIOS SAS	0901044158		4200343047	BAAID6

TRAZABILIDAD: FJAM136 / 2024869010224006 / EM UTILES ASEO 2 PEDIDO / EM UTILES DE ASEO PARTIDA FIJA SEGUNDO PEDIDO

MATNR	LOTE/UBIC	EQUIPO	No.PARTE	DESCRIPCION	IMPUTACN./SERIE	CANT	UD	VR.UNITARIO	VR.TOTAL
1429146	7AEEBAAID			CHUPA PARA ESCOB					
			5,00	C/U	13.904,00			69.519,98	
1397073	7AFEBAAID			GUANTES TIPO HOMB					
			4,00	C/U	9.081,04			36.323,84	
1508568	7AGEBAAID			BOLSA NEGRA CM CA					
			6,00	C/U	3.556,01			21.336,03	
1513696	7AHEBAAID			BOLSA 80 X 60 PAQ					
			5,00	C/U	8.169,02			40.845,08	
1249155	7AHEBAAID			BOLSA BASURA GRAN					
			6,00	C/U	9.392,00			56.352,00	
1304160	7AKEBAAID			BOLSAS DE BASURA					
			6,00	C/U	5.327,00			32.061,97	
1678768	7AMEBAAID			BALDE PLASTICO 20					
			5,00	C/U	12.164,00			60.820,01	
1610113	7AOEBAAID			ESPONJA ABRASIVA					
			5,00	C/U	1.440,00			7.199,98	

TOTALES 1.596.256,00

MONTO UN MILLON QUINIENTOS NOVENTA Y SEIS MIL DOSCIENTOS CINCUENTA Y SEIS PESOS CON CERO /100 M.CTE

RECIBI

ALMACENISTA
POST-FIRMA

EJERCITO NACIONAL DE COLOMBIA	ENTRADA DE BIENES POR CONCEPTO DE: EM Entr.mercancias	Doc. Material 5003449056-2024 MOVIMIENTO: 101

MATNR	LOTE	EQUIPO	No.PARTE	DESCRIPCION	IMPUTACN./SERIE	CANT	UD	VR.UNITARIO	VR.TOTAL
1650647	ZASEBAAID	5,00	RECOGEDOR C/U	11.591,00		57.955,02			
1269137	ZASEBAAID	8,00	CANECAS PLASTICA C/U	18.857,00		150.856,01			
1086850	ZASEBAAID	4,00	BAYETILLA BLANCA M	14.113,00		56.451,98			
1439938	ZASEPAAID	4,00	LIMPION EN TOALLA C/U	13.281,00		53.123,98			
1481670	ZASEBAAID	9,00	CHURRASCO RAMO CO C/U	5.802,00		52.218,00			
1347375	ZASEBAAID	3,00	RASTRILLO METALIC C/U	12.913,00		38.739,00			
1273541	ZASEBAAID	8,00	ESCOBA SUAVE C/U	10.105,00		80.840,03			
1753674	ZASEBAAID	8,00	ESCOBA SEMI DURA C/U	8.983,00		71.864,00			
1742756	ZASEBAAID	10,00	CEPILLO DE PISO C C/U	17.547,00		175.470,02			
1202620	ZASEBAAID	10,00	GUANTE LATEX MAT. PAA	5.802,00		58.020,00			
1492174	ZASEBAAID	11,00	TRAPERO DE FIBRA C/U	27.769,00		305.458,95			
1103530	ZASEBAAID	10,00	TRAPERO SIN CABO C/U	17.030,00		170.299,95			

JERCITO NACIONAL DE COLOMBIA	ENTRADA DE BIENES POR CONCEPTO DE: EM Entr.mercancias	Doc. Material 5003449057-2024 MOVIMIENTO: 101

UNIDAD	NIT	CODIGO	ALMACEN	FECHA	CIUDAD
Batallón de ASPC No. 12	808001433-1	E012	EW02	11.09.2024	Larandia - Caqueta

PROVEEDOR	NIT	CODIGO	No. PEDIDO	DESTINO
JAM LOGISTICAS Y SERVICIOS SAS	0901044158		4200343048	BAEEV19

TRAZABILIDAD: FJAM137 / 2024869010224006 / EM UTILES ASEO 2 PEDIDO / EM UTILES DE ASEO PARTIDA FIJA SEGUNDO PEDIDO

MATNR	LOTE/UBIC	EQUIPO	No.PARTE	DESCRIPCION	IMPUTACN./SERIE	CANT	UD	VR.UNITARIO	VR.TOTAL
1347071	IASEBAEEV		GUANTES DIEC DOME						
	DIADIADIA	10,00	C/U	3.081,01	30.810,09				
	DIADIADIA								
1308566	IASEBAEEV		BOLSA NEGRA CM CA						
	DIADIADIA	90,00	C/U	2.536,01	228.000,17				
	DIADIADIA								
1304169	IASEBAEEV		BOLSAS DE BASURA						
	DIADIADIA	60,30	C/U	5.427,00	327.279,90				
	DIADIADIA								
1367016	IASEBAEEV		BOLSA BASURA COLO						
		60,00	C/U	2.994,00	179.640,36				
1745571	IASEBAEEV		BOLSA BASURA COLO						
		14,00	C/U	13.683,00	191.562,01				
1678768	IASEBAEEV		BALDE PLASTICO PO						
	DIADIADIA	3,00	C/U	12.164,00	36.492,00				
	DIADIADIA								
1619113	IASEBAEEV		ESPONJA ABRASIVA						
	DIADIADIA	5,00	C/U	1.439,00	7.195,00				
	DIADIADIA								
1450647	IASEBAEEV		ESCOBILLON						
	DIADIADIA	5,00	C/U	11.591,00	57.955,02				
	DIADIADIA								

TOTALES 3.350.765,00

MONTO: TRES MILLONES TRESCIENTOS CINCUENTA MIL SETECIENTOS SESENTA Y CINCO PESOS CON CERO CTS $3.350.765

RECIBI

ALMACENISTA
POST-FIRMA

EJERCITO NACIONAL DE COLOMBIA	ENTRADA DE BIENES POR CONCEPTO DE: EM Entr.mercancias	Doc. Material 5003449057-2024 MOVIMIENTO: 101

MATNR	LOTE	EQUIPO	No.PARTE	DESCRIPCION	IMPUTACN./SERIE	CANT	UD	VR.UNITARIO	VR.TOTAL
1066850	2ASEBAEEV 01A01A01A	4,00	BAYETILLA BLANCA M	14.113,00	56.451,98				
1439899	01A01A01A 2ASEBAEEV 01A01A01A	10,00	LIMPION EN TOALLA C/U	13.281,00	132.809,95				
1649035	01A01A01A 2ASEBAEEV	4,00	PAÑO ABSORVENTE M C/U	9.771,00	39.083,98				
1213641	2ASEBAEEV 01A01A01A	30,00	ESCOBA SUAVE C/U	10.105,00	303.150,12				
1032464	01A01A01A 2ASEBAEEV	12,00	CEPILLO INDUSTRIA C/U	20.585,00	247.020,81				
1202620	2ASEBAEEV 01A01A01A	10,00	GUANTE LATEX NAT. PAA	5.802,00	58.020,00				
1482174	01A01A01A 2ASEBAEEV 01A01A01A	30,00	TRAPERO DE FIBRA C/U	27.769,00	833.069,45				
1349538	01A01A01A 2ASEBAEEV	60,00	TRAPERO EN ALGODO C/U	11.228,99	673.739,68				
1330207	2ASEBAEEV	6,00	MARAGAN COMPLETO C/U	24.000,00	120.000,02				

JERCITO NACIONAL DE COLOMBIA

ENTRADA DE BIENES
POR CONCEPTO DE: EM Entr.mercancias

Doc. Material
5003449058-2024
MOVIMIENTO: 101

UNIDAD	NIT	CODIGO	ALMACEN	FECHA	CIUDAD
Batallón de ASPC No. 12	808001433-1	E012	EW02	11.09.2024	Larandia - Caqueta

PROVEEDOR	NIT	CODIGO	No. PEDIDO	DESTINO
JAM LOGISTICAS Y SERVICIOS SAS	0901044158		4200343049	BAFUR 6

TRAZABILIDAD: FJAM138 / 2024869010224006 / EM UTILES ASEO 2 PEDIDO / EM UTILES DE ASEO PARTIDA FIJA SEGUNDO PEDIDO

MATNR	LOTE/UBIC	EQUIPO	No.PARTE	DESCRIPCION	IMPUTACN./SERIE	CANT	UD	VR.UNITARIO	VR.TOTAL
1397073	2AEEBAFUR		GUANTES TIPO DONE						
	01A01A01A	3,00	C/U	9.081,00	27.242,99				
	01A01A01A								
1306566	2AEEBAFUR		BOLSA SOCIO CM CA						
	01A01A01A	4,00	C/U	3.556,01	14.224,02				
	01A01A01A								
1513596	2AEEBAFUR		BOLSA 60 X 68 PAQ						
	01A01A01A	3,00	C/U	8.169,01	32.676,02				
	01A01A01A								
1249113	2AEEBAFUR		BOLSA BASURA GRAE						
	01A01A01A	4,00	C/U	5.392,00	37.568,01				
	01A01A01A								
1450647	2AEEBAFUR		RELOJGEDOR						
	01A01A01A	5,00	C/U	11.591,00	57.955,02				
	01A01A01A								
1265127	2AEEBAFUR		CANECAS PLASTICA						
	01A01A01A	2,00	C/U	18.657,00	36.571,01				
	01A01A01A								
1324650	2AEEBAFUR		CANECA PLASTICA						
		3,00	C/U	15.000,00	44.993,99				
1329150	2AEEBAFUR		DISPENSADOR DE TO						
		1,00	C/U	43.042,01	43.042,01				

TOTALES 1.269.584,00

MONTO: UN MILLÓN DOSCIENTOS SESENTA Y NUEVE MIL QUINIENTOS OCHENTA Y CUATRO PESOS COP- CERO CTVS M/CTE

RECIBI

ALMACENISTA
POST-FIRMA

Fecha: 11.09.2024 08:01:54 MIGUCRUV

EJERCITO NACIONAL DE COLOMBIA	ENTRADA DE BIENES POR CONCEPTO DE: EM Entr.mercancías	Doc. Material 5003449058-2024 MOVIMIENTO: 101

MATNR	LOTE	EQUIPO	No.PARTE	DESCRIPCION	IMPUTACN./SERIE	CANT	UD	VR.UNITARIO	VR.TOTAL
1481670	2ASEBAFUR 01A01A01A	5,00	CHUBRASCO BANO CO C/U	5.802,00	29.010,00				
1347275	01A01A01A 2ASEBAFUR 01A01A01A	5,00	BASTRILLO METALIC C/U	12.913,00	64.565,00				
1273541	01A01A01A 2ASEBAFUR 01A01A01A	10,00	ESCOBA SUAVE C/U	10.105,00	101.050,07				
1638?4	01A01A01A 2ASEBAFUR 01A01A01A	10,00	ESCOBA SEMI DURA C/U	8.983,00	89.830,01				
1623500	01A01A01A 2ASEBAFUR	5,00	CEPILLO DE PISO C C/U	11.374,00	56.869,98				
1492174	2ASEBAFUR 01A01A01A	10,00	TRAPERO DE FIBRA C/U	27.768,00	277.689,95				
1102530	01A01A01A 2ASEBAFUR 01A01A01A 01A01A01A	15,00	TRAPERO SIN CABO C/U	17.029,99	255.449,92				

JERCITO NACIONAL DE COLOMBIA	ENTRADA DE BIENES POR CONCEPTO DE: EM Entr.mercancias	Doc. Material 5003449061-2024 MOVIMIENTO: 101

JNIDAD	NIT	CODIGO	ALMACEN	FECHA	CIUDAD
Batallon de ASPC No. 12	808001433-1	E012	EW02	11.09.2024	Larandia - Caqueta

PROVEEDOR	NIT	CODIGO	No. PEDIDO	DESTINO
JAM LOGISTICAS Y SERVICIOS SAS	0901044158		4200343052	BAIMI 6

TRAZABILIDAD: FJAM139 / 2024869010224006 / EM UTILES ASEO 2 PEDIDO / EM UTILES DE ASEO PARTIDA FIJA SEGUNDO PEDIDO

MATNR	LOTE/UBIC	EQUIPO	No.PARTE	DESCRIPCION	IMPUTACN./SERIE	CANT	UD	VR.UNITARIO	VR.TOTAL
1439146	2ASEBAIMI		CHIPA PARA BARRITA						
	01A01A01A	2,00	C/U	13.904,04	27.808,08				
	01A01A01A								
1397073	2ASEBAIMI		GUANTES TIPO HOMB						
	01A01A01A	2,00	C/U	8.081,04	16.161,09				
	01A01A01A								
1306569	2ASEBAIMI		BOLSA NEGRA CM CA						
	01A01A01A	3,00	C/U	3.556,02	10.668,05				
	01A01A01A								
1549255	2ASEBAIMI		BOLSA BASURA GRAN						
	01A01A01A	2,00	C/U	9.392,01	18.784,01				
	01A01A01A								
1304163	2ASEBAIMI		BOLSAS DE BASURA						
	01A01A01A	2,00	C/U	8.427,00	16.853,99				
	01A01A01A								
1367026	2ASEBAIMI		BOLSA BASURA GOLO						
	01A01A01A	3,00	C/U	2.994,00	8.982,01				
	01A01A01A								
1745031	2ASEBAIMI		BOLSA BASURA GOLO						
	01A01A01A	2,00	C/U	11.683,20	23.366,50				
	01A01A01A								
1478168	2ASEBAIMI		BALDE PLASTICO PO						
	01A01A01A	3,00	C/U	12.164,00	36.492,00				
	01A01A01A								

TOTALES 1.598.799,00

MONTO: UN MILLÓN QUINIENTOS NOVENTA Y OCHO MIL SETECIENTOS NOVENTA Y NUEVE PESOS CON CERO /100 M.CTE

RECIBI

ALMACENISTA
POST FIRMA

MATNR	LOTE	EQUIPO	No.PARTE	DESCRIPCION	IMPUTACN./SERIE	CANT	UD	VR.UNITARIO	VR.TOTAL
1650647	2ASEBAIMI 01A01A01A	2,00	RECOGEDOR C/U	11.591,01	23.182,01				
1269137	01A01A01A 2ASEBAIMI 01A01A01A	1,00	CANECAS PLASTICA C/U	18.857,00	18.857,00				
1324690	01A01A01A 2ASEBAIMI 01A01A01A	3,00	CANECA PLASTICA C/U	15.000,00	44.999,99				
1328450	01A01A01A 2ASEBAIMI 01A01A01A	3,00	DISPENSADOR DE TO C/U	43.042,00	129.126,01				
1269137	01A01A01A 2ASEBAIMI 01A01A01A	2,00	CANECAS PLASTICA C/U	56.143,00	112.286,00				
1333955	01A01A01A 2ASEBAIMI	1,00	CANECA PARA BASUR C/U	46.785,00	46.785,00				
1066850	2ASEBAIMI 01A01A01A	3,00	RAYETILLA BLANCA M	14.113,00	42.339,99				
1439898	01A01A01A 2ASEBAIMI 01A01A01A	4,00	LIMPION EN TOALLA C/U	13.281,00	53.123,99				
1302216	01A01A01A 2ASEBAIMI	1,00	PAÑO DE LIMPIEZA KG	6.736,99	6.736,99				
1049835	2ASEBAIMI 01A01A01A	1,00	PAÑO ABSORVENTE M C/U	9.770,99	9.770,99				
1491670	01A01A01A 2ASEBAIMI 01A01A01A	3,00	CEPILLASCO PARO CO C/U	5.802,00	17.406,00				
1347375	01A01A01A 2ASEBAIMI 01A01A01A	4,00	RASTRILLO METALIC C/U	12.913,00	51.652,00				
1273541	01A01A01A 2ASEBAIMI 01A01A01A 01A01A01A	12,00	ESCOBA SUAVE C/U	10.105,00	121.260,05				

EJERCITO NACIONAL DE COLOMBIA	ENTRADA DE BIENES POR CONCEPTO DE: EM Entr.mercancias	Doc. Material 5003449061-2024 MOVIMIENTO: 101

MATNR	LOTE	EQUIPO	No.PARTE	DESCRIPCION	IMPUTACN./SERIE	CANT	UD	VR.UNITARIO	VR.TOTAL
1753874	2ASEBAIMI		ESCOBA SEMI DURA						
	01A01A01A	3,00	C/U	8.983,00	26.949,00				
	01A01A01A								
1623900	2ASEBAIMI		CEPILLO DE PISO C						
	01A01A01A	4,00	C/U	11.374,00	45.495,98				
	01A01A01A								
1742756	2ASEBAIMI		CEPILLO DE PISO C						
	01A01A01A	4,00	C/U	17.547,00	70.189,01				
	01A01A01A								
1032444	2ASEBAIMI		CEPILLO INDUSTRIA						
	01A01A01A	1,00	C/U	20.585,00	20.585,00				
	01A01A01A								
1287620	2ASEBAIMI		GUANTE LATEX NAT.						
	01A01A01A	4,00	PAA	5.802,00	23.208,00				
	01A01A01A								
1882174	2ASEBAIMI		TRAPERO DE FIBRA						
	01A01A01A	5,00	C/U	27.769,00	138.844,98				
	01A01A01A								
1182530	2ASEBAIMI		TRAPERO SIN CABO						
	01A01A01A	5,00	C/U	17.029,99	85.149,97				
	01A01A01A								
1619376	2ASEBAIMI		BALDE ESPRIMIDOR						
		5,00	C/U	52.381,00	261.905,02				
1348538	2ASEBAIMI		TRAPERO EN ALGODO						
	01A01A01A	8,00	C/U	11.229,00	89.831,96				
	01A01A01A								

JERCITO NACIONAL DE COLOMBIA

ENTRADA DE BIENES
POR CONCEPTO DE: EM Entr.mercancias

Doc. Material
5003449204-2024
MOVIMIENTO: 101

JNIDAD	NIT	CODIGO	AIMACEN	FECHA	CIUDAD
Batallon de ASPC No. 12	808001433-1	E012	EW02	11.09.2024	Larandia - Caqueta

PROVEEDOR	NIT	CODIGO	No. PEDIDO	DESTINO
JAM LOGISTICAS Y SERVICIOS SAS	0901044158		4200343053	BASPC 12

TRAZABILIDAD: FJAM140 / 2024869010224006 / EM UTILES ASEO 2 PEDIDO / EM UTILES DE ASEO PARTIDA FIJA SEGUNDO PEDIDO

MATNR	LOTE/UBIC	EQUIPO	No.PARTE	DESCRIPCION	IMPUTACN./SERIE	CANT	UD	VR.UNITARIO	VR.TOTAL
1459148	CASEBASIC		CREMA PARA PEINTA						
	CIAD1A01A	10,00	C/U	13.904,30	139.043,00				
	CIAD1A01A								
1297013	CAPEBASIC		CUANTES TIPO SOBRE						
	CIAD1A01A	40,00	C/U	9.081,04	363.239,60				
	CIAD1A01A								
1266562	CAJEBASIC		BOLSA SOSTO CN CA						
	CIAD1A01A	17,00	C/U	3.556,01	60.452,10				
	CIAD1A01A								
1515594	CASEBASIC		BOLSA 40 X 60 PAQ						
	CIAD1A01A	35,00	C/U	8.169,00	122.535,01				
	CIAD1A01A								
1304169	CASEBASIC		BOLSAS DE BASURA						
	CIAD1A01A	15,00	C/U	5.627,00	81.404,93				
	CIAD1A01A								
1745513	CASEBASIC		BOLSA DE BASURA C						
		15,00	C/U	4.175,01	62.625,00				
1725319	CAJEBASIC		BOLSA VERDE DE 60						
		15,00	PE	4.355,00	64.575,00				
1367016	CASEBASIC		BOLSA BASURA GOLD						
	CIAD1A01A	15,00	C/U	2.994,60	44.919,06				
	CIAD1A01A								

TOTALES 4.296.816,00

MONTO CUATRO MILLONES DOSCIENTOS NOVENTA Y SEIS MIL OCHOCIENTOS DIECISEIS PESOS CON CERO /100 M.CTE

RECIBI

ALMACENISTA
POST-FIRMA

EJERCITO NACIONAL DE COLOMBIA				ENTRADA DE BIENES POR CONCEPTO DE: EM Entr.mercancias			Doc. Material 5003449204-2024 MOVIMIENTO: 101		
MATNR	LOTE	EQUIPO	No.PARTE	DESCRIPCION	IMPUTACN./SERIE	CANT	UD	VR.UNITARIO	VR.TOTAL
1748532	2ASEBAS12		BOLSA BASURA COLO						
		15,00	C/U	5.802,00		87.030,00			
1745531	2ASEBAS12		BOLSA BASURA COLO						
	01A01A01A	15,00	C/U	13.682,99		205.244,85			
	01A01A01A								
1678768	2ASEBAS12		BALDE PLASTICO PO						
	01A01A01A	20,00	C/U	12.164,00		243.280,03			
	01A01A01A								
1019313	2ASEBAS12		ESPONJA ABRASIVA						
	01A01A01A	10,00	C/U	1.440,00		14.399,95			
	01A01A01A								
1650647	2ASEBAS12		RECOGEDOR						
	01A01A01A	30,00	C/U	11.591,00		347.730,14			
	01A01A01A								
1269137	2ASEBAS12		CANECAS PLASTICA						
	01A01A01A	10,00	C/U	18.857,00		188.570,02			
	01A01A01A								
1324690	2ASEBAS12		CANECA PLASTICA						
	01A01A01A	10,00	C/U	15.000,00		149.999,98			
	01A01A01A								
1481670	2ASEBAS12		CHURRASCO BANO CO						
	01A01A01A	10,00	C/U	5.802,00		58.020,00			
	01A01A01A								
1347375	2ASEBAS12		RASTRILLO METALIC						
	01A01A01A	10,00	C/U	12.913,00		129.129,99			
	01A01A01A								
1273541	2ASEBAS12		ESCOBA SUAVE						
	01A01A01A	20,00	C/U	10.105,00		202.100,09			
	01A01A01A								
1763674	2ASEBAS12		ESCOBA SEMI DURA						
	01A01A01A	20,00	C/U	8.983,00		179.660,01			
	01A01A01A								
1623588	2ASEBAS12		CEPILLO DE PISO C						
	01A01A01A	6,00	C/U	11.373,99		68.243,91			
	01A01A01A								
1742756	2ASEBAS12		CEPILLO DE PISO C						
	01A01A01A	20,00	C/U	17.547,00		350.940,04			
	01A01A01A								

EJERCITO NACIONAL DE COLOMBIA	ENTRADA DE BIENES POR CONCEPTO DE: EM Entr.mercancías	Doc. Material 5003449204-2024 MOVIMIENTO: 101

MATNR	LOTE	EQUIPO	No.PARTE	DESCRIPCION	IMPUTACN./SERIE	CANT	UD	VR.UNITARIO	VR.TOTAL
3032444	2ASEBAS12		CEPILLO INDUSTRIA						
	01A01A01A	8,00	C/U	20.585,00	164.680,01				
	01A01A01A								
3202620	2ASEBAS12		GUANTE LATEX NAT.						
	01A01A01A	10,00	PAR	5.802,00	58.020,00				
	01A01A01A								
1482174	2ASEBAS12		TRAPERO DE FIBRA						
	01A01A01A	15,00	C/U	27.769,00	416.574,93				
	01A01A01A								
1102930	2ASEBAS12		TRAPERO SIN CABO						
	01A01A01A	19,00	C/U	17.029,99	323.569,30				
	01A01A01A								
1249155	2ASEBAS12		BOLSA BASURA SPAN						
	01A01A01A	15,00	C/U	9.332,00	140.880,05				
	01A01A01A								

JERCITO NACIONAL DE COLOMBIA

ENTRADA DE BIENES
POR CONCEPTO DE: EM Entr.mercancias

Doc. Material
5003449235-2024
MOVIMIENTO: 101

JNIDAD	NIT	CODIGO	ALMACEN	FECHA	CIUDAD
Batallon de ASPC No. 12	808001433-1	E012	EW02	11.09.2024	Larandia - Caqueta

PROVEEDOR	NIT	CODIGO	No. PEDIDO	DESTINO
JAM LOGISTICAS Y SERVICIOS SAS	0901044158		4200343054	BATOT 1

TRAZABILIDAD: FJAM141 / 2024869010224006 / EM UTILES ASEO 2 PEDIDO / EM UTILES DE ASEO PARTIDA FIJA SEGUNDO PEDIDO

MATNR	LOTE/UBIC	EQUIPO	No.PARTE	DESCRIPCION	IMPUTACN./SERIE	CANT	UD	VR.UNITARIO	VR.TOTAL
1459148	3ASEBAT01		CREDA PARA EMETA						
	01A01A01A	1,00	C/U	13.304,00	13.304,00				
	01A01A01A								
1397073	3ASEBAT01		GUANTES TIPO DONS						
	01A01A01A	1,00	C/U	9.081,00	9.081,00				
	01A01A01A								
1388566	3ASEBAT01		BOLSA 50X70 CM CA						
	01A01A01A	1,00	C/U	7.956,01	7.956,01				
	01A01A01A								
1513594	3ASEBAT01		BOLSA 40 X 46 PAQ						
	01A01A01A	1,00	C/U	8.169,00	8.169,00				
	01A01A01A								
1249165	3ASEBAT01		BOLSA BASURA GRAN						
	01A01A01A	1,00	C/U	9.392,00	9.392,00				
	01A01A01A								
1364163	3ASEBAT01		BOLSAS DE BASURA						
	01A01A01A	1,00	C/U	5.427,00	5.427,00				
	01A01A01A								
1746537	3ASEBAT01		BOLSA DE BASURA C						
	01A01A01A	1,00	C/U	8.175,01	8.175,01				
	01A01A01A								
1725116	3ASEBAT01		BOLSA VERDE DE 80						
	01A01A01A	1,00	PE	4.305,00	4.305,00				
	01A01A01A								

TOTALES 1.420.268,00

MONTO: UN MILLON CUATROCIENTOS VEINTE MIL DOSCIENTOS SESENTA Y OCHO PESOS CON CERO /100 M.CTE

RECIBI

ALMACENISTA
POST-FIRMA

MATNR	LOTE	EQUIPO	No.PARTE	DESCRIPCION	IMPUTACN./SERIE	CANT	UD	VR.UNITARIO	VR.TOTAL
1367026	ZASEBAT01		BOLSA BASURA COLO						
	01A01A01A	1,00	C/U	2.994,00	2.994,00				
	01A01A01A								
1745532	ZASEBAT01		BOLSA BASURA COLO						
	01A01A01A	1,00	C/U	5.802,00	5.802,00				
	01A01A01A								
1745531	ZASEBAT01		BOLSA BASURA COLO						
	01A01A01A	1,00	C/U	13.683,00	13.683,00				
	01A01A01A								
1678768	ZASEBAT01		BALDE PLASTICO RO						
	01A01A01A	1,00	C/U	12.164,00	12.164,00				
	01A01A01A								
1015113	ZASEBAT01		ESPONJA ABRASIVA						
	01A01A01A	1,00	C/U	1.440,00	1.440,00				
	01A01A01A								
1650047	ZASEBAT01		RECOGEDOR						
	01A01A01A	2,00	C/U	11.591,01	23.182,01				
	01A01A01A								
1269137	ZASEBAT01		CANECAS PLASTICA						
	01A01A01A	1,00	C/U	18.857,00	18.857,00				
	01A01A01A								
1324690	ZASEBAT01		CANECA PLASTICA						
	01A01A01A	1,00	C/U	15.000,00	15.000,00				
	01A01A01A								
1616591	ZASEBAT01		DISPENSADORES PAR						
		1,00	C/U	29.942,99	29.942,99				
1328460	ZASEBAT01		DISPENSADOR DE TO						
	01A01A01A	2,00	C/U	43.042,04	86.084,08				
	01A01A01A								
1269137	ZASEBAT01		CANECAS PLASTICA						
	01A01A01A	2,00	C/U	56.143,00	112.286,00				
	01A01A01A								
1323855	ZASEBAT01		CANECA PARA BASUR						
	01A01A01A	2,00	C/U	46.785,01	93.570,01				
	01A01A01A								
1086850	ZASEBAT01		BAYETILLA BLANCA						
	01A01A01A	2,00	M	14.113,00	28.226,99				
	01A01A01A								

MATNR	LOTE	EQUIPO	No.PARTE	DESCRIPCION	IMPUTACN./SERIE	CANT	UD	VR.UNITARIO	VR.TOTAL
1439898	2ASEBAT01		LIMPION EN TOALLA						
	01A01A01A	2,00	C/U	13.281,00	26.561,99				
	01A01A01A								
1302216	2ASEBAT01		PAÑO DE LIMPIEZA						
	01A01A01A	2,00	EO	6.737,00	13.473,99				
	01A01A01A								
1649835	2ASEBAT01		PAÑO ABSORVENTE M						
	01A01A01A	3,00	C/U	9.770,99	29.312,98				
	01A01A01A								
1491870	2ASEBAT01		CHURRASCO BAÑO CO						
	01A01A01A	3,00	C/U	5.802,00	17.406,00				
	01A01A01A								
1347375	2ASEBAT01		RASTRILLO METALIC						
	01A01A01A	2,00	C/U	12.913,00	25.826,00				
	01A01A01A								
1273541	2ASEBAT01		ESCOBA SUAVE						
	01A01A01A	3,00	C/U	10.105,00	30.315,01				
	01A01A01A								
1753974	2ASEBAT01		ESCOBA SEMI DURA						
	01A01A01A	3,00	C/U	8.983,00	26.949,00				
	01A01A01A								
1623500	2ASEBAT01		CEPILLO DE PISO C						
	01A01A01A	3,00	C/U	11.374,00	34.121,99				
	01A01A01A								
1742756	2ASEBAT01		CEPILLO DE PISO C						
	01A01A01A	3,00	C/U	17.547,00	52.641,01				
	01A01A01A								
1032444	2ASEBAT01		CEPILLO INDUSTRIA						
	01A01A01A	3,00	C/U	20.585,00	61.755,00				
	01A01A01A								
1202620	2ASEBAT01		GUANTE LATEX NAT.						
	01A01A01A	3,00	PAR	5.802,00	17.406,00				
	01A01A01A								
1482174	2ASEBAT01		TRAPERO DE FIBRA						
	01A01A01A	3,00	C/U	27.769,00	83.306,99				
	01A01A01A								
1102530	2ASEBAT01		TRAPERO SIN CABO						
	01A01A01A	3,00	C/U	17.029,99	51.089,98				
	01A01A01A								

EJERCITO NACIONAL DE COLOMBIA				ENTRADA DE BIENES POR CONCEPTO DE: EM Entr.mercancias				Doc. Material 5003449235-2024 MOVIMIENTO: 101	
MATNR	LOTE	EQUIPO	No.PARTE	DESCRIPCION	IMPUTACN./SERIE	CANT	UD	VR.UNITARIO	VR.TOTAL
1619376	ZASEBAT01 01A01A01A	3,00	BALDE ESPRIMIDOR C/U	52.381,00		157.143,01			
1348538	01A01A01A ZASEBAT01 01A01A01A	3,00	TRAPERO EN ALGODO C/U	11.228,99		33.686,99			
1330207	01A01A01A ZASEBAT01 01A01A01A	3,00	HARAGAN COMPLETO C/U	24.000,00		72.000,01			
1776039	01A01A01A ZASEBAT01	3,00	HARAGAN BANDA GUM UN	31.428,99		94.286,99			
1278434	ZASESAT01	3,00	PLUMERO PARA LIMP C/U	11.228,99		33.686,99			
1311584	ZASEBAT01	3,00	CEPILLO LIMPIADOR C/U	18.686,00		56.058,00			

JERCITO NACIONAL DE COLOMBIA

ENTRADA DE BIENES
POR CONCEPTO DE: EM Entr.mercancias

Doc. Material
5003449508-2024
MOVIMIENTO: 101

UNIDAD	NIT	CODIGO	ALMACEN	FECHA	CIUDAD
Batallón de ASPC No. 12	808001433-1	E012	EW02	11.09.2024	Larandia - Caqueta

PROVEEDOR	NIT	CODIGO	No. PEDIDO	DESTINO
JAM LOGISTICAS Y SERVICIOS SAS	0901044159		4200343056	BATOT 2

TRAZABILIDAD: FJAM142 / 2024869010224006 / EM UTILES ASEO 2 PEDIDO / EM UTILES DE ASEO PARTIDA FIJA SEGUNDO PEDIDO

MATNR	LOTE/UBIC	EQUIPO	No.PARTE	DESCRIPCION	IMPUTACN./SERIE	CANT	UD	VR.UNITARIO	VR.TOTAL
1459148	JABEBAT02			CREMA PARA BARITA					
	DIACIACIA	4,00	C/U	13.904,00	55.615,98				
	DIACIACIA								
1297873	JABEBAT01			GUANTES TIPO DENN					
	DIACIACIA	4,00	C/U	4.081,04	16.323,99				
	DIACIACIA								
1304566	JABEBAT01			BOLSA BASTO CON CA					
	DIACIACIA	2,00	C/U	3.956,01	14.724,02				
	DIACIACIA								
1513906	JABEBAT02			BOLSA 40 X 60 PAQ					
	DIACIACIA	4,00	C/U	8.169,01	32.676,02				
	DIACIACIA								
1245175	JADEBAT02			BOLSA BASURA GRAN					
	DIACIACIA	4,00	C/U	9.392,00	37.568,01				
	DIACIACIA								
1304169	JABEBAT01			BOLSAS DE BASURA					
	DIACIACIA	4,00	C/U	5.427,00	21.707,99				
	DIACIACIA								
1745533	JADEBAT01			BOLSA DE BASURA C					
	DIACIACIA	4,00	C/U	6.175,01	24.700,02				
	DIACIACIA								
1725116	JADEBAT01			BOLSA VERDE DE 80					
	DIACIACIA	4,00	PQ	4.305,00	17.220,01				
	DIACIACIA								

TOTALES 1.415.351,00

MONTO UN MILLON CUATROCIENTOS QUINCE MIL TRESCIENTOS CINCUENTA Y UN PESOS CON CERO CTVS M/CTE

RECIBI

ALMACENISTA
POST-FIRMA

EJERCITO NACIONAL DE COLOMBIA	ENTRADA DE BIENES POR CONCEPTO DE: EM Entr.mercancias	Doc. Material 5003449508-2024 MOVIMIENTO: 101

MATNR	LOTE	EQUIPO	No.PARTE	DESCRIPCION	IMPUTACN./SERIE	CANT	UD	VR.UNITARIO	VR.TOTAL
1367026	2ASEBAT02		BOLSA BASURA COLO						
	01A01A01A	4,00	C/U	2.994,01	11.976,02				
	01A01A01A								
1745532	2ASEBAT02		BOLSA BASURA COLO						
	01A01A01A	4,00	C/U	5.802,00	23.208,00				
	01A01A01A								
1745531	2ASEBAT02		BOLSA BASURA COLO						
	01A01A01A	4,00	C/U	13.683,00	54.732,00				
	01A01A01A								
1670768	2ASEBAT02		BALDE PLASTICO PO						
	01A01A01A	4,00	C/U	12.164,00	48.656,01				
	01A01A01A								
1019113	2ASEBAT02		ESPONJA ABRASIVA						
	01A01A01A	4,00	C/U	1.440,00	5.759,98				
	01A01A01A								
1650647	2ASEBAT02		RECOGEDOR						
	01A01A01A	3,00	C/U	11.591,00	34.773,01				
	01A01A01A								
1269137	2ASEBAT02		CABECAS PLASTICA						
	01A01A01A	3,00	C/U	18.857,01	56.571,04				
	01A01A01A								
1086850	2ASEBAT02		BAYETILLA BLANCA						
	01A01A01A	3,00	M	14.113,00	42.339,99				
	01A01A01A								
1439898	2ASEBAT02		LIMPION EN TOALLA						
	01A01A01A	4,00	C/U	13.281,00	53.125,98				
	01A01A01A								
1481870	2ASEBAT02		CEPILLO CO BANO CO						
	01A01A01A	6,00	C/U	5.802,00	34.812,00				
	01A01A01A								
1347335	2ASEBAT02		RASTRILLO METALIC						
	01A01A01A	6,00	C/U	12.913,00	77.478,00				
	01A01A01A								
1273541	2ASEBAT02		ESCOBA SUAVE						
	01A01A01A	6,00	C/U	10.105,00	60.630,02				
	01A01A01A								
1753874	2ASEBAT02		ESCOBA SEMI DURA						
	01A01A01A	6,00	C/U	8.983,00	53.898,00				
	01A01A01A								

EJERCITO NACIONAL DE COLOMBIA	ENTRADA DE BIENES POR CONCEPTO DE: EM Entr.mercancias	Doc. Material 5003449508-2024 MOVIMIENTO: 101

MATNR	LOTE	EQUIPO	No.PARTE	DESCRIPCION	IMPUTACN./SERIE	CANT	UD	VR.UNITARIO	VR.TOTAL
1623500	2ASEBAT02		CEPILLO DE PISO C						
	01A01A01A	9,00	C/U	11.374,00	102.365,97				
	01A01A01A								
1742756	2ASEBAT02		CEPILLO DE PISO C						
	01A01A01A	6,00	C/U	17.547,00	105.282,01				
	01A01A01A								
1032444	2ASEBAT02		CEPILLO INDUSTRIA						
	01A01A01A	6,00	C/U	20.585,00	123.510,00				
	01A01A01A								
1202620	2ASEBAT02		GUANTE LATEX NAT.						
	01A01A01A	3,00	PAR	5.802,00	17.406,00				
	01A01A01A								
1482174	2ASEBAT02		TRAPERO DE FIBRA						
	01A01A01A	6,00	C/U	27.769,00	166.613,97				
	01A01A01A								
1102530	2ASEBAT02		TRAPERO SIN CABO						
	01A01A01A	6,00	C/U	17.030,00	102.179,97				
	01A01A01A								

EJERCITO NACIONAL DE COLOMBIA

ENTRADA DE BIENES
POR CONCEPTO DE: EM Entr.mercancias

Doc. Material
5003449702-2024
MOVIMIENTO: 101

UNIDAD	NIT	CODIGO	ALMACEN	FECHA	CIUDAD
Batallón de ASPC No. 12	808001433-1	E012	EW02	11.09.2024	Larandia - Caqueta

PROVEEDOR	NIT	CODIGO	No. PEDIDO	DESTINO
JAM LOGISTICAS Y SERVICIOS SAS	0901044158		4200343066	BATOT 3

TRAZABILIDAD: FJAM145 / 2024869010224006 / EM UTILES ASEO 2 PEDIDO / EM UTILES DE ASEO PARTIDA FIJA SEGUNDO PEDIDO

MATNR	LOTE/UBIC	EQUIPO	No.PARTE	DESCRIPCION	IMPUTACN./SERIE	CANT	UD	VR.UNITARIO	VR.TOTAL
1419168	01EBAT03		CINTA PARA PACTE						
	01AD1A01A	3,00	C/U	13.903,00	41.711,00				
	01AD1A01A								
1397072	2AEBAT03		GUANTES TIPO DOMI						
	01AD1A01A	3,00	C/U	9.081,00	27.243,00				
	01AD1A01A								
1508548	2AEBAT03		BOLSA NEGRA CON CA						
	01AD1A01A	3,00	C/U	3.536,01	10.608,03				
	01AD1A01A								
1513594	2AEBAT03		BOLSA 46 X 60 PAQ						
	01AD1A01A	3,00	C/U	8.169,00	24.507,01				
	01AD1A01A								
1249155	2AEBAT03		BOLSA BASURA BRAN						
	01AD1A01A	3,00	C/U	9.392,00	28.176,01				
	01AD1A01A								
1324159	2AEBAT03		BOLSAS DE BASURA						
	01AD1A01A	3,00	C/U	5.427,00	16.280,99				
	01AD1A01A								
1746571	2AEBAT03		BOLSA DE BASURA C						
	01AD1A01A	3,00	C/U	8.175,01	24.525,02				
	01AD1A01A								
1725114	2AEBAT03		BOLSA VERDE DE PE						
	01AD1A01A	3,00	PE	4.305,00	12.915,01				
	01AD1A01A								

TOTALES 1.419.268,00

MONTO UN MILLON CUATROCIENTOS DIECINUEVE MIL DOSCIENTOS SESENTA Y OCHO PESOS CON CERO CTVS M/CTE

RECIBI,

ALMACENISTA
POST-FIRMA

MATNR	LOTE	EQUIPO	No.PARTE	DESCRIPCION	IMPUTACN./SERIE	CANT	UD	VR.UNITARIO	VR.TOTAL
1367026	2ASEBAT03 01A01A01A	4,00		BOLSA BASURA COLO C/U	2.994,01				11.976,02
1746532	01A01A01A 2ASEBAT03 01A01A01A	4,00		BOLSA BASURA COLO C/U	5.802,00				23.208,00
1743531	01A01A01A 2ASEBAT03 01A01A01A	3,00		BOLSA BASURA COLO C/U	13.683,00				41.049,00
1679768	01A01A01A 2ASEBAT03 01A01A01A	3,00		BALDE PLASTICO PO C/U	12.164,00				36.492,00
1650647	01A01A01A 2ASEBAT03 01A01A01A	4,00		RECOGEDOR C/U	11.591,02				46.364,07
1269137	01A01A01A 2ASEBAT03 01A01A01A	4,00		CANECAS PLASTICA C/U	19.857,00				75.428,01
1324690	01A01A01A 2ASEBAT03 01A01A01A	4,00		CANECA PLASTICA C/U	15.000,00				59.999,99
1096850	01A01A01A 2ASEBAT03 01A01A01A	4,00		BAYETILLA BLANCA M	14.113,00				56.451,99
1439898	01A01A01A 2ASEBAT03 01A01A01A	3,00		LIMPION EN TOALLA C/U	13.281,00				39.842,99
1481670	01A01A01A 2ASEBAT03 01A01A01A	5,00		CEPILLO BANO CO C/U	5.802,01				29.010,06
1747275	01A01A01A 2ASEBAT03 01A01A01A	5,00		RASTRILLO METALIC C/U	12.913,00				64.565,00
1273541	01A01A01A 2ASEBAT03 01A01A01A	5,00		ESCOBA SUAVE C/U	10.105,00				50.525,03
1753874	01A01A01A 2ASEBAT03 01A01A01A	4,00		ESCOBA SEMI DURA C/U	8.983,00				35.932,00
	01A01A01A								

EJERCITO NACIONAL DE COLOMBIA	ENTRADA DE BIENES POR CONCEPTO DE: EM Entr.mercancias	Doc. Material 5003449702-2024 MOVIMIENTO: 101

MATNR	LOTE	EQUIPO	No.PARTE	DESCRIPCION	IMPUTACN./SERIE	CANT	UD	VR.UNITARIO	VR.TOTAL
1623900	2ASEBAT03		CEPILLO DE PISO C						
	01A01A01A	5,00	C/U	11.374,00	56.869,98				
	01A01A01A								
1742766	2ASEBAT03		CEPILLO DE PISO C						
	01A01A01A	5,00	C/U	17.547,00	87.735,01				
	01A01A01A								
1202620	2ASEBAT03		GUANTE LATEX NAT.						
	01A01A01A	16,00	PAA	5.802,00	92.832,00				
	01A01A01A								
1482174	2ASEBAT03		TRAPERO DE FIBRA						
	01A01A01A	10,00	C/U	27.769,00	277.689,95				
	01A01A01A								
1102530	2ASEBAT03		TRAPERO SIN CABO						
	01A01A01A	9,00	C/U	17.029,99	153.269,95				
	01A01A01A								

EJERCITO NACIONAL DE COLOMBIA

ENTRADA DE BIENES
POR CONCEPTO DE: EM Entr.mercancias

Doc. Material
5003449654-2024
MOVIMIENTO: 101

UNIDAD	NIT	CODIGO	ALMACEN	FECHA	CIUDAD
Batallón de ASPC No. 12	808001433-1	E012	EW02	11.09.2024	Larandia - Caqueta

PROVEEDOR	NIT	CODIGO	No. PEDIDO	DESTINO
JAM LOGISTICAS Y SERVICIOS SAS	0901044158		4200343060	BATOT 21

TRAZABILIDAD: PJAM143 / 2024869010224006 / EM UTILES ASEO 2 PEDIDO / EM UTILES DE ASEO PARTIDA FIJA SEGUNDO PEDIDO

MATNR	LOTE/UBIC	EQUIPO	No.PARTE	DESCRIPCION	IMPUTACN./SERIE	CANT	UD	VR.UNITARIO	VR.TOTAL
1489146	2ASEBAT21		3MPA PARA BANCA						
	DIACIAGIA	4,00	C/U	13.904,00	55.616,00				
	DIACIAGIA								
1507071	2ASEBAT21		CUARTOS TIPO COMB						
	DIACIAGIA	5,00	C/U	9.080,99	45.404,95				
	DIACIAGIA								
1508566	2ASEBAT21		BOLSA 60X70 CM CA						
	CIACIAGIA	5,00	C/U	5.556,01	27.780,23				
	CIACIAGIA								
1513596	2ASEBAT21		BOLSA 40 X 60 PAQ						
	DIACIAGIA	5,00	C/U	8.169,00	40.845,02				
	DIACIAGIA								
1210155	2ASEBAT21		BOLSA BASURA GRAN						
	DIACIAGIA	5,00	C/U	9.392,00	46.960,02				
	DIACIAGIA								
1304169	2ASEBAT21		BOLSAS DE BASURA						
	DIACIAGIA	5,00	C/U	5.427,00	27.134,98				
	DIACIAGIA								
1341633	2ASEBAT21		BOLSA DE BASURA C						
	DIACIAGIA	5,00	C/U	6.175,01	30.875,03				
	DIACIAGIA								
1735114	2ASEBAT21		BOLSA VERDE DE 80						
	DIACIAGIA	5,00	PS	4.305,00	21.525,02				
	DIACIAGIA								

TOTALES 1.593.881,00

MONTO: UN MILLÓN QUINIENTOS NOVENTA Y TRES MIL OCHOCIENTOS OCHENTA Y UN PESOS CON CERO /100 M/CTE

RECIBI

ALMACENISTA
POST-FIRMA

MATNR	LOTE	EQUIPO	No.PARTE	DESCRIPCION	IMPUTACN./SERIE	CANT	UD	VR.UNITARIO	VR.TOTAL
1678768	2ASEBAT21		BALDE PLASTICO PO						
	01A01A01A	4,00	C/U	12.164,00	49.656,01				
	01A01A01A								
1650647	2ASEBAT21		RECOGEDOR						
	01A01A01A	4,00	C/U	11.591,01	46.364,02				
	01A01A01A								
1269137	2ASEBAT21		CANECAS PLASTICA						
	01A01A01A	4,00	C/U	18.857,00	75.429,01				
	01A01A01A								
1328690	6ASEBAT21		CANECA PLASTICA						
	01A01A01A	5,00	C/U	15.000,00	74.999,99				
	01A01A01A								
1086850	2ASEBAT21		BAYETILLA BLANCA						
	01A01A01A	4,00	M	14.113,00	56.451,98				
	01A01A01A								
1439899	2ASEBAT21		LIMPION EN TOALLA						
	01A01A01A	4,00	C/U	13.281,00	53.123,98				
	01A01A01A								
1481670	2ASEBAT21		CEPILLERO BANO CO						
	01A01A01A	7,00	C/U	5.802,00	40.614,00				
	01A01A01A								
1347375	2ASEBAT21		RASTRILLO METALIC						
	01A01A01A	8,00	C/U	12.913,00	103.304,00				
	01A01A01A								
1273541	2ASEBAT21		ESCOBA SURVE						
	01A01A01A	15,00	C/U	10.105,00	151.575,00				
	01A01A01A								
1742756	2ASEBAT21		CEPILLO DE PISO C						
	01A01A01A	5,00	C/U	17.547,00	87.735,01				
	01A01A01A								
1032444	2ASEBAT21		CEPILLO INDUSTRIA						
	01A01A01A	8,00	C/U	20.585,00	164.680,01				
	01A01A01A								
1207620	2ASEBAT21		GUANTE LATEX NAT.						
	01A01A01A	8,00	DAA	5.802,00	46.416,00				
	01A01A01A								
1492174	2ASEBAT21		TRAPERO DE FIBRA						
	01A01A01A	8,00	C/U	27.769,00	222.151,96				
	01A01A01A								

EJERCITO NACIONAL DE COLOMBIA	ENTRADA DE BIENES POR CONCEPTO DE: EM Entr.mercancias	Doc. Material 5003449654-2024 MOVIMIENTO: 101

MATNR	LOTE	EQUIPO	No.PARTE	DESCRIPCION	IMPUTACN./SERIE	CANT	UD	VR.UNITARIO	VR.TOTAL
1102530	2A0EBAT21		TRAPERO SIN CABO						
	01A01A01A	8,00	C/U	17.030,00		136.239,96			
	01A01A01A								

JERCITO NACIONAL DE COLOMBIA

ENTRADA DE BIENES
POR CONCEPTO DE: EM Entr.mercancias

Doc. Material
5003449697-2024
MOVIMIENTO: 101

UNIDAD	NIT	CODIGO	ALMACEN	FECHA	CIUDAD
Batallón de ASPC No. 12	808001433-1	E012	EW02	11.09.2024	Larandia - Caqueta

PROVEEDOR	NIT	CODIGO	No. PEDIDO	DESTINO
JAM LOGISTICAS Y SERVICIOS SAS	0901044158		4200343064	BATOT 22

TRAZABILIDAD: FJAM144 / 2024869010224006 / EM UTILES ASEO 2 PEDIDO / EM UTILES DE ASEO PARTIDA FIJA SEGUNDO PEDIDO

MATNR	LOTE/UBIC	EQUIPO	No.PARTE	DESCRIPCION	IMPOTACN./SERIE	CANT	UD	VR.UNITARIO	VR.TOTAL
1459144	2AEE8472		CHOTA PARA BARRIL						
	DIADIA01A	3,00	C/U	13.904,50	41.713,50				
	DIADIA01A								
1397073	2AF88472		GUANTES TIPO HOMB						
	DIADIA01A	3,40	C/U	8.081,00	27.242,99				
	DIADIA01A								
1366542	2AEF8472		BOLSA SOSTO CH C4						
	DIADIA01A	3,00	C/U	3.536,01	10.608,02				
	DIADIA01A								
1513596	2AEE8472		BOLSA 40 X 60 BAO						
	DIADIA01A	2,00	C/U	8.169,03	16.338,06				
	DIADIA01A								
1249155	2AEE8472		BOLSA BASURA GRAD						
	DIADIA01A	2,00	C/U	9.391,99	18.783,98				
	DIADIA01A								
1304164	2AEE8472		BOLSAS DE BASURA						
	DIADIA01A	2,00	C/U	7.447,00	10.893,99				
	DIADIA01A								
1741573	2AEE8472		BOLSA DE BASURA C						
	DIADIA01A	2,00	C/U	6.175,01	12.350,01				
	DIADIA01A								
1725114	2AEE8472		BOLSA VERDE DE 80						
	DIADIA01A	2,00	PE	4.309,01	8.618,01				
	DIADIA01A								

TOTALES 1.596.727,00

MONTO UN MILLÓN QUINIENTOS NOVENTA Y SEIS MIL SETECIENTOS VEINTISIETE PESOS CON- CERO /100 M/CTE

RECIBI

ALMACENISTA
POST-FIRMA

MATNR	LOTE	EQUIPO	No.PARTE	DESCRIPCION	IMPUTACN./SERIE	CANT	UD	VR.UNITARIO	VR.TOTAL
1745531	2ASEBAT22 01A01A01A	5,00	BOLSA BASURA COLO C/U	13.683,80	41.049,00				
1019113	01A01A01A 2ASEBAT22 01A01A01A	3,00	ESPONJA ABRASIVA C/U	1.440,00	4.319,99				
1690647	01A01A01A 2ASEBAT22 01A01A01A	3,00	RECOGEDOR C/U	11.591,50	34.773,01				
1269137	01A01A01A 2ASEBAT22 01A01A01A	1,00	CANECAS PLASTICA C/U	18.857,03	18.857,03				
1324690	01A01A01A 2ASEBAT22 01A01A01A	2,00	CANECA PLASTICA C/U	15.000,00	30.000,00				
1616591	01A01A01A 2ASEBAT22 01A01A01A	3,00	DISPENSADORES PAR C/U	29.943,00	59.885,99				
1328458	01A01A01A 2ASEBAT22 01A01A01A	2,00	DISPENSADOR DE TO C/U	43.042,01	86.084,01				
1269137	01A01A01A 2ASEBAT22 01A01A01A	2,00	CANECAS PLASTICA C/U	56.143,00	112.286,00				
1086850	01A01A01A 2ASEBAT22 01A01A01A	4,00	BAYETILLA BLANCA M	14.113,00	56.451,99				
1439898	01A01A01A 2ASEBAT22 01A01A01A	4,00	LIMPION EN TOALLA C/U	13.281,00	53.123,98				
1481670	01A01A01A 2ASEBAT22 01A01A01A	8,00	CHURRASCO SANO CO C/U	5.802,00	46.416,00				
1347375	01A01A01A 2ASXBAT22 01A01A01A	9,00	RASTRILLO METALIC C/U	12.913,00	116.216,98				
1275541	01A01A01A 2ASEBAT22 01A01A01A	8,00	ESCOBA SUAVE C/U	10.105,00	80.840,02				

EJERCITO NACIONAL DE COLOMBIA				ENTRADA DE BIENES POR CONCEPTO DE: EM Entr.mercancias				Doc. Material 5003449697-2024 MOVIMIENTO: 101	
MATNR	LOTE	EQUIPO	No.PARTE	DESCRIPCION	IMPUTACN./SERIE	CANT	UD	VR.UNITARIO	VR.TOTAL
1742756	2A5EBAT22 01A01A01A 01A01A01A	8,00	CEPILLO DE PISO C C/U	17.547,00		140.376,02			
1052444	2ASEBAT22 01A01A01A 01A01A01A	8,00	CEPILLO INDUSTRIA C/U	20.585,00		164.680,03			
1202620	2ASEBAT22 01A01A01A 01A01A01A	8,00	GUANTE LATEX NAT. PAR	5.802,00		46.416,00			
1402174	2ASEBAT22 01A01A01A 01A01A01A	8,00	TRAPERO DE FIBRA C/U	27.769,00		222.151,96			
1102530	2A5EBAT22 01A01A01A 01A01A01A	8,00	TRAPERO SIN CABO C/U	17.030,00		136.239,97			

EJERCITO NACIONAL DE COLOMBIA

ENTRADA DE BIENES
POR CONCEPTO DE: EM Entr.mercancias

Doc. Material
5003450025-2024
MOVIMIENTO: 101

UNIDAD	NIT	CODIGO	ALMACEN	FECHA	CIUDAD
Batallón de ASPC No. 12	808001433-1	E012	EW02	11.09.2024	Larandia - Caqueta

PROVEEDOR	NIT	CODIGO	No. PEDIDO	DESTINO
JAM LOGISTICAS Y SERVICIOS SAS	0901044158		4200343070	BATOT70

TRAZABILIDAD: PJAM146 / 2024869010224006 / EM UTILES ASEO 2 PEDIDO / EM UTILES DE ASEO PARTIDA FIJA SEGUNDO PEDIDO

MATNR	LOTE/UBIC	EQUIPO	No.PARTE	DESCRIPCION	IMPUTACN./SERIE	CANT	UD	VR.UNITARIO	VR.TOTAL
1397073	ZAGENATTO		GUANTES DIPO DONE						
	DIADIADIA	4,00	C/U	5.080,39	36.523,31				
	DIADIADIA								
1308566	ZAGENATTO		BOLSA LECHO GM CA						
	DIADIADIA	15,00	C/U	3.666,01	51.340,68				
	DIADIADIA								
1613594	ZAGENATTO		BOLSA 45 x 40 NAG						
	DIADIADIA	8,00	C/U	8.160,01	65.352,34				
	DIADIADIA								
1549115	ZAGENATTO		BOLSA BASURA GRAN						
	DIADIADIA	7,00	C/U	9.392,00	65.784,03				
	DIADIADIA								
1304165	ZAGENATTO		BOLSAS DE BASURA						
	DIADIADIA	5,00	C/U	5.427,00	27.134,99				
	DIADIADIA								
1745923	ZAGENATTO		BOLSA DE BASURA C						
	DIADIADIA	3,00	C/U	6.179,99	22.874,97				
	DIADIADIA								
1678168	ZAGENATTO		BALDE PLASTICO RO						
	DIADIADIA	5,00	C/U	12.164,00	60.820,01				
	DIADIADIA								
1650643	ZAGENATTO		ESCOBILLON						
	DIADIADIA	5,00	C/U	13.551,00	67.755,02				
	DIADIADIA								

TOTALES 1.414.523,00

MONTO: UN MILLON CUATROCIENTOS CATORCE MIL QUINIENTOS VEINTITRES PESOS COP- CERO/100 M/CTE

RECIBI

ALMACENISTA
POST FIRMA

EJERCITO NACIONAL DE COLOMBIA	ENTRADA DE BIENES POR CONCEPTO DE: EM Entr.mercancias	Doc. Material 5003450025-2024 MOVIMIENTO: 101

MATNR	LOTE	EQUIPO	No.PARTE	DESCRIPCION	IMPUTACN./SERIE	CANT	UD	VR.UNITARIO	VR.TOTAL
1269137	2ASEBAT70 01A01A01A 01A01A01A	4,00	CANECAS PLASTICA C/U	18.857,00	75.428,01				
1439899	2ASEBAT70 01A01A01A 01A01A01A	3,00	LIMPION EN TOALLA C/U	13.281,00	26.561,99				
1649835	2ASEBAT70 01A01A01A 01A01A01A	7,00	PAÑO ABSORVENTE M C/U	9.770,99	68.396,96				
1343375	2ASEBAT70 01A01A01A 01A01A01A	13,00	RASTRILLO METALIC C/U	12.913,00	167.868,99				
1233541	2ASEBAT70 01A01A01A 01A01A01A	20,00	ESCOBA SUAVE C/U	10.106,00	232.100,08				
1753874	2ASEBAT70 01A01A01A 01A01A01A	5,00	ESCOBA SEMI DURA C/U	8.983,00	44.915,00				
1742756	2ASEBAT70 01A01A01A 01A01A01A	5,00	CEPILLO DE PISO C C/U	17.547,00	87.735,01				
1282620	2ASEBAT70 01A01A01A 01A01A01A	10,00	GUANTE LATEX NAT. PAR	5.802,00	58.020,00				
1348539	2ASEBAT70 01A01A01A 01A01A01A	20,00	TRAPERO EN ALGODO C/U	11.224,99	224.529,89				
1330287	2ASEBAT70 01A01A01A 01A01A01A	1,00	BARAGAN COMPLETO C/U	24.000,00	24.000,00				
1311594	2ASEBAT70 01A01A01A 01A01A01A	2,00	CEPILLO LIMPIADOR C/U	18.686,00	37.372,00				

JERCITO NACIONAL DE COLOMBIA

ENTRADA DE BIENES
POR CONCEPTO DE: EM Entr.mercancias

Doc. Material
5003450026-2024
MOVIMIENTO: 101

UNIDAD	NIT	CODIGO	ALMACEN	FECHA	CIUDAD
Batallón de ASPC No. 12	808001433-1	E012	EW02	11.09.2024	Larandia - Caquetá

PROVEEDOR	NIT	CODIGO	No. PEDIDO	DESTINO
JAM LOGISTICAS Y SERVICIOS SAS	0901044159		4200343083	BICAZ 36

TRAZABILIDAD: FJAM147 / 2024869010224006 / EM UTILES ASEO 2 PEDIDO / EM UTILES DE ASEO PARTIDA FIJA SEGUNDO PEDIDO

MATNR	LOTE/UBIC	EQUIPO	No.PARTE	DESCRIPCION	IMPUTACN./SERIE	CANT	UD	VR.UNITARIO	VR.TOTAL
1459148	INTERNICAL		CREMA PARA ZAPATOS						
	DIACIASIA	3,00	C/U	13.954,00	11.711,34				
	DIACIASIA								
1397972	INTERNICAL		GUANTES TIPO DONE						
	DIACIASIA	4,00	C/U	9.081,00	36.323,99				
	DIACIASIA								
1306566	INTERNICAL		ESCOBA SUAVE CON CE						
	DIACIASIA	4,00	C/U	7.558,01	29.721,32				
	DIACIASIA								
1513556	INTERNICAL		BOLSA 40 X 60 PAQ						
	DIACIASIA	4,00	C/U	8.169,01	32.676,02				
	DIACIASIA								
1283175	INTERNICAL		BOLSA BANERA GRAN						
	DIACIASIA	4,00	C/U	9.392,00	37.569,91				
	DIACIASIA								
1304163	INTERNICAL		BOLSAS DE BASURA						
	DIACIASIA	3,00	C/U	5.447,00	16.190,88				
	DIACIASIA								
1745573	INTERNICAL		BOLSA DE BASURA G						
	DIACIASIA	4,00	C/U	5.175,01	20.700,02				
	DIACIASIA								
1785114	INTERNICAL		BOLSA VERDE DE 80						
	DIACIASIA	5,00	PE	4.305,00	21.525,03				
	DIACIASIA								

TOTALES 6.287.075,00

MONTO: SEIS MILLONES DOSCIENTOS OCHENTA Y SIETE MIL SETENTA Y CINCO PESOS CON- CERO /100 M/CTE

RECIBI

ALMACENISTA
POST-FIRMA

MATNR	LOTE	EQUIPO	No.PARTE	DESCRIPCION	IMPUTACN./SERIE	CANT	UD	VR.UNITARIO	VR.TOTAL
1367026	2ASEBICAZ 01A01A01A	5,00	BOLSA BASURA COLO C/U	2.994,00	14.970,02				
1745532	01A01A01A 2ASEBICAZ 01A01A01A	5,00	BOLSA BASURA COLO C/U	5.802,00	29.010,00				
1745531	01A01A01A 2ASEBICAZ 01A01A01A	5,00	BOLSA BASURA COLO C/U	13.683,00	68.415,00				
1619768	01A01A01A 2ASEBICAZ 01A01A01A	2,00	BALDE PLASTICO PO C/U	12.164,00	24.328,00				
1610647	01A01A01A 2ASEBICAZ 01A01A01A	6,00	RECOGEDOR C/U	11.591,01	69.546,03				
1269137	01A01A01A 2ASEBICAZ 01A01A01A	8,00	CANECAS PLASTICA C/U	18.857,00	150.856,01				
1324690	01A01A01A 2ASEBICAZ 01A01A01A	8,00	CANECA PLASTICA C/U	15.000,00	119.999,98				
1618591	01A01A01A 2ASEBICAZ 01A01A01A	5,00	DISPENSADORES PAR C/U	29.942,99	149.714,97				
1328402	01A01A01A 2ASEBICAZ 01A01A01A	5,00	DISPENSADOR DE TO C/U	43.042,00	215.210,01				
1269137	01A01A01A 2ASEBICAZ 01A01A01A	1,00	CANECAS PLASTICA C/U	56.143,00	56.143,00				
1323955	01A01A01A 2ASEBICAZ 01A01A01A	1,00	CANECA PARA BASUR C/U	46.795,00	46.795,00				
1086950	01A01A01A 2ASEBICAZ 01A01A01A	10,00	BATETILLA BLANCA N	14.113,02	141.130,19				
1439698	01A01A01A 2ASEBICAZ 01A01A01A	10,00	LIMPION EN TOALLA C/U	13.281,00	132.809,95				

EJERCITO NACIONAL DE COLOMBIA	ENTRADA DE BIENES POR CONCEPTO DE: EM Entr.mercancías	Doc. Material 5003450026-2024 MOVIMIENTO: 101

MATNR	LOTE	EQUIPO	No.PARTE	DESCRIPCION	IMPUTACN./SERIE	CANT	UD	VR.UNITARIO	VR.TOTAL
1302216	2ASEBICAS		PAÑO DE LIMPIEZA						
	01A01A01A	10,00	EG	6.737,00	67.369,35				
	01A01A01A								
1643835	2ASEBICAS		PAÑO ABSORVENTE M						
	01A01A01A	9,00	C/U	9.771,01	87.939,06				
	01A01A01A								
1481670	2ASEBICAS		CHURRASCO BANO CO						
	01A01A01A	20,00	C/U	5.802,00	116.039,99				
	01A01A01A								
1387515	2ASEBICAS		RASTRILLO METALIC						
	01A01A01A	30,00	C/U	12.913,00	387.389,98				
	01A01A01A								
1273541	2ASEBICAS		ESCOBA SUAVE						
	01A01A01A	39,00	C/U	10.105,00	394.095,16				
	01A01A01A								
1753874	2ASEBICAS		ESCOBA SEMI DURA						
	01A01A01A	35,00	C/U	8.983,00	314.405,02				
	01A01A01A								
1623500	2ASEBICAS		CEPILLO DE PISO C						
	01A01A01A	10,00	C/U	11.374,00	113.739,96				
	01A01A01A								
1742756	2ASEBICAS		CEPILLO DE PISO C						
	01A01A01A	15,00	C/U	17.547,00	263.205,03				
	01A01A01A								
1032444	2ASEBICAS		CEPILLO INDUSTRIA						
	01A01A01A	25,00	C/U	20.585,00	514.625,02				
	01A01A01A								
1202620	2ASEBICAS		GUANTE LATEX NAT.						
	01A01A01A	20,00	PAR	5.802,00	116.039,99				
	01A01A01A								
1482174	2ASEBICAS		TRAPERO DE FIBRA						
	01A01A01A	10,00	C/U	27.769,00	277.689,95				
	01A01A01A								
1102530	2ASEBICAS		TRAPERO SIN CABO						
	01A01A01A	10,00	C/U	17.030,00	170.299,95				
	01A01A01A								
1619376	2ASEBICAS		BALDE ESPRIMIDOR						
	01A01A01A	2,00	C/U	52.381,01	104.762,01				
	01A01A01A								

EJERCITO NACIONAL DE COLOMBIA				ENTRADA DE BIENES POR CONCEPTO DE: EM Entr.mercancias				Doc. Material 5003450026-2024 MOVIMIENTO: 101	
MATNR	LOTE	EQUIPO	No.PARTE	DESCRIPCION	IMPUTACN./SERIE	CANT	UD	VR.UNITARIO	VR.TOTAL
1348538	2ASEBICA2 01A01A01A	50,00	TRAPERO EN ALGODO C/U	11.228,99		561.449,74			
1330207	01A01A01A 2ASEBICA2 01A01A01A	15,00	HARAGAN COMPLETO C/U	24.000,00		360.000,05			
1776038	01A01A01A 2ASEBICA2 01A01A01A	5,00	HARAGAN BANDA GOM UN	31.428,99		157.144,97			
1276434	01A01A01A 2ASEBICA2 01A01A01A	5,00	PLUMERO PARA LIMP C/U	11.229,99		56.144,97			
1311594	01A01A01A 2ASEBICA2 01A01A01A	15,00	CEPILLO LIMPIADOR C/U	18.686,00		280.299,99			
1608571	01A01A01A 2ASEBICA2	4,00	PALOS CON ESCOBRI C/U	125.129,00		500.516,00			

JERCITO NACIONAL DE COLOMBIA

ENTRADA DE BIENES
POR CONCEPTO DE: EM Entr.mercancias

Doc. Material
5003450027-2024
MOVIMIENTO: 101

JNIDAD	NIT	CODIGO	AIMACEN	FECHA	CIUDAD
Batallón de ASPC No. 12	808001433-1	E012	EW02	11.09.2024	Larandia - Caqueta

PROVEEDOR	NIT	CODIGO	No. PEDIDO	DESTINO
JAM LOGISTICAS Y SERVICIOS SAS	0901044158		4200343084	BIDEH 1

TRAZABILIDAD: FJAM148 / 2024869010224006 / EM UTILES ASEO 2 PEDIDO / EM UTILES DE ASEO PARTIDA FIJA SEGUNDO PEDIDO

MATNR	LOTE/UBIC	EQUIPO	No.PARTE	DESCRIPCION	IMPUTACN./SERIE	CANT	UD	VR.UNITARIO	VR.TOTAL
1349019	INSERSION		SUMINIS TIPO CONE						
	DIADIADIA	4,00	C/U	5.081,00					56.323,84
	DIADIADIA								
1306546	INSERSION		MOLDE 100G GM CA						
	DIADIADIA	6,00	C/U	3.935,96					21.215,69
	DIADIADIA								
1249155	INSERSION		BOLSA BASURA GRAE						
	DIADIADIA	1,00	C/U	8.382,00					8.382,00
	DIADIADIA								
1715119	INSERSION		BOLSA VERDE DE 80						
	DIADIADIA	18,00	PK	4.305,00					77.460,00
	DIADIADIA								
1450647	INSERSION		RECOGEDOR						
	DIADIADIA	4,00	C/U	11.591,81					46.364,02
	DIADIADIA								
1367375	INSERSION		PASTILLAS METALIC						
	DIADIADIA	21,00	C/U	12.913,00					271.172,99
	DIADIADIA								
1272587	INSERSION		ESCOBA SUAVE						
	DIADIADIA	20,00	C/U	10.105,00					202.100,58
	DIADIADIA								
1753814	INSERSION		ESCOBA SEMI DURA						
	DIADIADIA	52,55	C/U	8.993,00					179.660,21
	DIADIADIA								

TOTALES 1.527.816,00

MONTO: UN MILLON QUINIENTOS VEINTISIETE MIL OCHOCIENTOS DIECISEIS PESOS CON- CERO /100 M/CTE

RECIBI

ALMACENISTA
POST-FIRMA

EJERCITO NACIONAL DE COLOMBIA				ENTRADA DE BIENES POR CONCEPTO DE: EM Entr.mercancias				Doc. Material 5003450027-2024 MOVIMIENTO: 101	
MATNR	LOTE	EQUIPO	No.PARTE	DESCRIPCION	IMPUTACN./SERIE	CANT	UD	VR.UNITARIO	VR.TOTAL
1742756	2ASEBIDEH 01A01A01A	10,00	CEPILLO DE PISO C C/U	17.547,00		175.470,02			
1932484	2ASEBIDEH 01A01A01A	6,00	CEPILLO INDUSTRIA C/U	20.585,00		123.510,00			
1482174	2ASEBIDEH 01A01A01A	13,00	TRAPERO DE FIBRA C/U	27.769,00		360.996,94			
1330207	2ASEBIDEH 01A01A01A	1,00	HARAGAN COMPLETO C/U	24.000,00		24.000,00			

JERCITO NACIONAL DE COLOMBIA

ENTRADA DE BIENES
POR CONCEPTO DE: EM Entr.mercancias

Doc. Material
5003450029-2024
MOVIMIENTO: 101

JNIDAD	NIT	CODIGO	ALMACEN	FECHA	CIUDAD
Batallón de ASPC No. 12	808001433-1	E012	EW02	11.09.2024	Larandia - Caqueta

PROVEEDOR	NIT	CODIGO	No. PEDIDO	DESTINO
JAM LOGISTICAS Y SERVICIOS SAS	0901044159		4200343086	BIGUE 35

TRAZABILIDAD: FJAM149 / 2024869010224006 / EM UTILES ASEO 2 PEDIDO / EM UTILES DE ASEO PARTIDA FIJA SEGUNDO PEDIDO

MATNR	LOTE/UBIC	EQUIPO	No.PARTE	DESCRIPCION	IMPUTACN./SERIE	CANT	UD	VR.UNITARIO	VR.TOTAL
1458164	2AEBRIGUE		CHOZA PARA ESCOBA						
	CIACIAGIA	5,00	C/U	13.984,00	69.919,98				
	CIACIAGIA								
1280586	2AEBRIGUE		BOLSA VOLTO CM CA						
	CIACIAGIA	10,00	C/U	3.936,01	39.360,04				
	CIACIAGIA								
1513698	2AEBRIGUE		BOLSA 40 X 46 PAQ						
	CIACIAGIA	8,00	C/U	8.166,01	65.352,24				
	CIACIAGIA								
1349135	2AEBRIGUE		BOLSA BASURA GRAN						
	CIACIAGIA	15,00	C/U	9.397,00	140.880,05				
	CIACIAGIA								
1304168	2AEBRIGUE		BOLSAS DE BASURA						
	CIACIAGIA	15,50	C/U	5.427,08	81.404,93				
	CIACIAGIA								
1740533	2AEBRIGUE		BOLSA DE BASURA C						
	CIACIAGIA	10,00	C/U	6.479,01	62.829,08				
	CIACIAGIA								
1676168	2AEBRIGUE		BALDE PLASTICO 90						
	CIACIAGIA	8,00	C/U	12.164,00	97.312,91				
	CIACIAGIA								
1019117	2AEBRIGUE		ESCOBA ANMARIVA						
	CIACIAGIA	8,00	C/U	1.440,00	11.519,96				
	CIACIAGIA								

TOTALES 3.346.462,00

MONTO: TRES MILLONES TRESCIENTOS CUARENTA Y SEIS MIL CUATROCIENTOS SESENTA Y DOS PESOS CON- CERO /100 M.CTE

RECIBI

ALMACENISTA
POST-FIRMA

EJERCITO NACIONAL DE COLOMBIA				ENTRADA DE BIENES POR CONCEPTO DE: EM Entr.mercancias			Doc. Material 5003450029-2024 MOVIMIENTO: 101		
MATNR	LOTE	EQUIPO	No.PARTE	DESCRIPCION	IMPUTACN./SERIE	CANT	UD	VR.UNITARIO	VR.TOTAL
1450647	2ASEBIGUE 01A01A01A	8,00	RECOGEDOR C/U	11.591,01		92.728,04			
1269737	01A01A01A 2ASEBIGUE 01A01A01A	5,00	CANECAS PLASTICA C/U	18.857,00		94.285,01			
1481670	01A01A01A 2ASEBIGUE 01A01A01A	5,00	CHUPASCO BANO CO C/U	5.802,00		29.010,00			
1347579	01A01A01A 2ASEBIGUE 01A01A01A	25,00	BASTRILLO METALIC C/U	12.913,00		322.824,99			
1273841	01A01A01A 2ASEBIGUE 01A01A01A	25,00	ESCOBA SUAVE C/U	10.105,00		252.625,10			
1753874	01A01A01A 2ASEBIGUE 01A01A01A	10,00	ESCOBA SEMI DURA C/U	8.983,00		89.830,01			
1623500	01A01A01A 2ASEBIGUE 01A01A01A	6,00	CEPILLO DE PISO C C/U	11.374,00		66.869,99			
1742756	01A01A01A 2ASEBIGUE 01A01A01A	10,00	CEPILLO DE PISO C C/U	17.547,00		175.470,02			
1032444	01A01A01A 2ASEBIGUE 01A01A01A	4,00	CEPILLO INDUSTRIA C/U	20.585,00		82.340,00			
1202620	01A01A01A 2ASEBIGUE 01A01A01A	5,00	GUANTE LATEX NAT. PAR	5.802,00		29.010,00			
1402174	01A01A01A 2ASEBIGUE 01A01A01A	55,00	TRAPERO DE FIBRA C/U	27.769,00		1.527.294,74			

JERCITO NACIONAL DE COLOMBIA

ENTRADA DE BIENES
POR CONCEPTO DE: EM Entr.mercancias

Doc. Material
5003450030-2024
MOVIMIENTO: 101

JNIDAD	NIT	CODIGO	ALMACEN	FECHA	CIUDAD
Batallòn de ASPC No. 12	808001433-1	E012	EW02	11.09.2024	Larandia - Caqueta

PROVEEDOR	NIT	CODIGO	No. PEDIDO	DESTINO
JAM LOGISTICAS Y SERVICIOS SAS	0901044158		4200343088	BIJUA 34

TRAZABILIDAD: PJAM150 / 2024869010224006 / EM UTILES ASEO 2 PEDIDO / EM UTILES DE ASEO PARTIDA FIJA SEGUNDO PEDIDO

MATNR	LOTE/UBIC	EQUIPO	No.PARTE	DESCRIPCION	IMPUTACN./SERIE	CANT	UD	VR.UNITARIO	VR.TOTAL
1459118	CASEBIJUA		CINTA PARA ESCITA						
	BIACIADIA	5,00	C/U	13.994,01				69.970,05	
	CIACIADIA								
1308564	CASEBIJUA		BOLSA NEGRA CM CA						
	BIACIADIA	10,00	C/U	5.599,01				55.990,10	
	CIACIADIA								
1249155	CASEBIJUA		BOLSA BASURA GRAN						
	CIACIADIA	10,00	C/U	9.399,08				93.990,80	
	CIACIADIA								
1745533	CASEBIJUA		BOLSA DE BASURA C						
	CIACIADIA	8,00	C/U	4.199,01				33.592,08	
	CIACIADIA								
1721118	CASEBIJUA		BOLSA VERDE DE 60						
	CIACIADIA	10,00	PP	4.355,80				43.558,04	
	CIACIADIA								
1678760	CASEBIJUA		BALDE PLASTICO 20						
	CIACIADIA	10,00	C/U	12.194,00				121.940,00	
	CIACIADIA								
1468447	CASEBIJUA		ESCOBA CON						
	CIACIADIA	10,00	C/U	11.591,01				115.910,10	
	CIACIADIA								
1269137	CASEBIJUA		CANECAS PLASTICA						
	CIACIADIA	19,00	C/U	18.997,00				360.943,00	
	CIACIADIA								

TOTALES 3.984.216,00

MONTO: TRES MILLONES NOVECIENTOS OCHENTA Y CUATRO MIL DOSCIENTOS DIECISEIS PESOS M/CTE CERO /100 M/CTE

RECIBI

ALMACENISTA
POST-FIRMA

EJERCITO NACIONAL DE COLOMBIA				ENTRADA DE BIENES POR CONCEPTO DE: EM Entr.mercancias				Doc. Material 5003450030-2024 MOVIMIENTO: 101	
MATNR	LOTE	EQUIPO	No.PARTE	DESCRIPCION	IMPUTACN./SERIE	CANT	UD	VR.UNITARIO	VR.TOTAL
1324690	2ASEBIJUA 01A01A01A	20,00		CANECA PLASTICA C/U	15.000,00			299.999,95	
1461670	01A01A01A 2ASESIJUA 01A01A01A	15,00		CEPILLO ESMO CO C/U	5.802,00			87.030,00	
1347275	01A01A01A 2ASEBIJUA 01A01A01A	20,00		RASTRILLO METALIC C/U	12.913,00			258.259,99	
1273641	01A01A01A 2ASEBIJUA 01A01A01A	20,00		ESCOBA SUAVE C/U	10.105,00			202.100,00	
1753674	01A01A01A 2ASEBIJUA 01A01A01A	20,00		ESCOBA SEMI DURA C/U	8.983,00			179.660,01	
1742756	01A01A01A 2ASEBIJUA 01A01A01A	10,00		CEPILLO DE PISO C C/U	17.547,00			175.470,02	
1032644	01A01A01A 2ASEBIJUA 01A01A01A	10,00		CEPILLO INDUSTRIA C/U	20.585,00			205.850,01	
1202620	01A01A01A 2ASEBIJUA 01A01A01A	12,00		GUANTE LATEX NAT. PAR	5.802,00			69.624,00	
1402174	01A01A01A 2ASEBIJUA 01A01A01A	36,00		TRAPERO DE FIBRA C/U	27.768,99			999.683,69	
1102530	01A01A01A 2ASEBIJUA 01A01A01A 01A01A01A	36,00		TRAPERO EIN CABO C/U	17.029,99			613.079,91	

JERCITO NACIONAL DE COLOMBIA	ENTRADA DE BIENES POR CONCEPTO DE: EM Entr.mercancias	Doc. Material 5003450125-2024 MOVIMIENTO: 101

JNIDAD	NIT	CODIGO	ALMACEN	FECHA	CIUDAD
Batallón de ASPC No. 12	808001433-1	E012	EW02	11.09.2024	Larandia - Caqueta

PROVEEDOR	NIT	CODIGO	No. PEDIDO	DESTINO
JAM LOGISTICAS Y SERVICIOS SAS	0901044158		4200343092	BIMEJ 12

TRAZABILIDAD: FJAM151 / 2024869010224006 / EM UTILES ASEO 2 PEDIDO / EM UTILES DE ASEO PARTIDA FIJA SEGUNDO PEDIDO

MATNR	LOTE/UBIC	EQUIPO	No.PARTE	DESCRIPCION	IMPUTACN./SERIE	CANT	UD	VR.UNITARIO	VR.TOTAL
1455148	CASEBIMEJ			ESCOBA PARA BARRIDO					
	DIAGIAGIA	5,00	C/U	13.000,00	61.711,99				
	DIAGIAGIA								
1387073	CAPESIMEJ			GUANTES TIPO JEBE					
	DIAGIAGIA	5,00	C/U	8.981,60	45.834,99				
	DIAGIAGIA								
1300544	CASPRIMEJ			MASCA SOLVO CM CA					
	DIAGIAGIA	5,00	C/U	3.556,03	17.780,15				
	DIAGIAGIA								
1513594	CASEBIMEJ			BOLSA 40 X 50 PAQ					
	DIAGIAGIA	5,00	C/U	8.109,00	40.845,02				
	DIAGIAGIA								
1249155	CASEBIMEJ			BOLSA SABORA GRAN					
	DIAGIAGIA	5,00	C/U	9.592,00	48.569,02				
	DIAGIAGIA								
1364169	CASEBIMEJ			BOLSAS DE BASURA					
	DIAGIAGIA	6,00	C/U	5.427,83	31.796,33				
	DIAGIAGIA								
1478108	CASPRIMEJ			RAYON STANDARD PO					
	DIAGIAGIA	5,00	C/U	12.154,10	60.830,01				
	DIAGIAGIA								
1450647	CASEBIMEJ			ESCOBILLON					
	DIAGIAGIA	5,00	C/U	11.551,51	50.720,04				
	DIAGIAGIA								

TOTALES 4.813.806,00

MONTO CUATRO MILLONES OCHOCIENTOS TRECE MIL OCHOCIENTOS SEIS PESOS CON- CERO CTVS M/CTE

RECIBI

ALMACENISTA
POST-FIRMA

MATNR	LOTE	EQUIPO	No.PARTE	DESCRIPCIÓN	IMPUTACN./SERIE	CANT	UD	VR.UNITARIO	VR.TOTAL
1269137	ZASEBIMEJ		CANECAS PLASTICA						
	01A01A01A	8,00	C/U	18.857,00					150.856,01
	01A01A01A								
1616691	ZASEBIMEJ		DISPENSADORES PAR						
	01A01A01A	10,00	C/U	29.942,99					299.429,94
	01A01A01A								
1328650	ZASEBIMEJ		DISPENSADOR DE TO						
	01A01A01A	2,00	C/U	43.042,02					86.084,03
	01A01A01A								
1269137	ZASEBIMEJ		CANECAS PLASTICA						
	01A01A01A	10,00	C/U	56.143,00					561.429,99
	01A01A01A								
1323985	ZASEBIMEJ		CANECA PARA BASUR						
	01A01A01A	3,00	C/U	46.785,00					140.355,01
	01A01A01A								
1086850	ZASEBIMEJ		BRUTILLA BLANCA						
	01A01A01A	11,00	M	14.113,00					155.242,95
	01A01A01A								
1439898	ZASEBIMEJ		LIMPION EN TOALLA						
	01A01A01A	14,00	C/U	13.281,80					185.933,93
	01A01A01A								
1481670	ZASEBIMEJ		CEPILLO BAÑO CU						
	01A01A01A	6,00	C/U	5.802,00					34.812,00
	01A01A01A								
1347575	ZASEBIMEJ		BASTRILLO METALIC						
	01A01A01A	15,00	C/U	12.913,00					193.694,99
	01A01A01A								
1273543	ZASEBIMEJ		ESCOBA SUAVE						
	01A01A01A	20,00	C/U	10.105,00					202.100,00
	01A01A01A								
1753874	ZASEBIMEJ		ESCOBA SEMI DURA						
	01A01A01A	10,00	C/U	8.983,00					99.830,01
	01A01A01A								
1423600	ZASEBIMEJ		CEPILLO DE PISO C						
	01A01A01A	10,00	C/U	11.574,00					115.739,96
	01A01A01A								
1742756	ZASEBIMEJ		CEPILLO DE PISO C						
	01A01A01A	11,00	C/U	17.547,00					193.017,02
	01A01A01A								

EJERCITO NACIONAL DE COLOMBIA	ENTRADA DE BIENES POR CONCEPTO DE: EM Entr.mercancias	Doc. Material 5003450125-2024 MOVIMIENTO: 101

MATER	LOTE	EQUIPO	No.PARTE	DESCRIPCION	IMPUTACN./SERIE	CANT	UD	VR.UNITARIO	VR.TOTAL
1032444	ZASEBIMEJ		CEPILLO INDUSTRIA						
	01A01A01A	10,00	C/U	20.585,00	205.850,01				
	01A01A01A								
1002620	ZASEBIMEJ		GUANTE LATEX NAT.						
	01A01A01A	6,00	PAR	5.802,00	34.812,00				
	01A01A01A								
1483176	ZASEBIMEJ		TRAPERO DE FIBRA						
	01A01A01A	15,00	C/U	27.769,00	416.534,93				
	01A01A01A								
1102630	ZASEBIMEJ		TRAPERO SIN CABO						
	01A01A01A	15,00	C/U	17.029,99	255.449,92				
	01A01A01A								
1619376	ZASEBIMEJ		BALDE ESCURRIDOR						
	01A01A01A	10,00	C/U	52.381,00	523.810,04				
	01A01A01A								
1344538	ZASEBIMEJ		TRAPERO EN ALGODO						
	01A01A01A	10,00	C/U	11.229,00	112.289,95				
	01A01A01A								
1330207	ZASEBIMEJ		MANAGAN COMPLETO						
	01A01A01A	10,00	C/U	24.000,00	240.000,03				
	01A01A01A								
1776038	ZASEBIMEJ		MANAGAN BANDA GOM						
	01A01A01A	5,00	UN	31.428,99	157.144,97				
	01A01A01A								
1311594	ZASEBIMEJ		CEPILLO LIMPIADOR						
	01A01A01A	5,00	C/U	19.686,00	93.429,39				
	01A01A01A								

JERCITO NACIONAL DE COLOMBIA

ENTRADA DE BIENES
POR CONCEPTO DE: EM Entr.mercancias

Doc. Material
5003450128-2024
MOVIMIENTO: 101

UNIDAD	NIT	CODIGO	ALMACEN	FECHA	CIUDAD
Batallón de ASPC No. 12	808001433-1	E012	EW02	11.09.2024	Larandia - Caqueta

PROVEEDOR	NIT	CODIGO	No. PEDIDO	DESTINO
JAM LOGISTICAS Y SERVICIOS SAS	0901044158		4200343094	BITER 12

TRAZABILIDAD: FJAM152 / 2024869010224006 / EM UTILES ASEO 2 PEDIDO / EM UTILES DE ASEO PARTIDA FIJA SEGUNDO PEDIDO

MATNR	LOTE/UBIC	EQUIPO	No.PARTE	DESCRIPCION	IMPUTACN./SERIE	CANT	UD	VR.UNITARIO	VR.TOTAL
1459144	2ASEBITE5		CHUPA PARA PUNTA						
	DIADIADIA	2,00	C/U	13.901,00	27.802,00				
	DIADIADIA								
1391071	2ASEBITE5		COLANTES TIPO SOMB						
	DIADIADIA	3,00	C/U	9.080,00	27.240,00				
	DIADIADIA								
1368566	2ASEBITE5		BOLSA SECTO DE CA						
	DIADIADIA	2,00	C/U	3.556,00	7.112,00				
	DIADIADIA								
1513594	2ASEBITE5		BOLSA 40 X 60 PAQ						
	DIADIADIA	2,00	C/U	9.169,00	18.338,00				
	DIADIADIA								
1249155	2ASEBITE5		BOLSA BASURA GRAN						
	DIADIADIA	3,00	C/U	9.392,00	28.176,00				
	DIADIADIA								
1364169	2ASEBITE5		ESCOBA DE BARRER						
	DIADIADIA	3,00	C/U	5.427,00	16.280,99				
	DIADIADIA								
1741573	2ASEBITE5		BOLSA DE BASURA C						
	DIADIADIA	3,00	C/U	6.175,00	18.525,00				
	DIADIADIA								
1770114	2ASEBITE5		BOLSA VERDE DE 80						
	DIADIADIA	3,00	UN	4.305,00	12.915,00				
	DIADIADIA								

TOTALES 1.938.109,00

MONTO: UN MILLON NOVECIENTOS TREINTA Y OCHO MIL CIENTO NUEVE PESOS CON- CERO CTVS M/CTE

RECIBI

ALMACENISTA
POST-FIRMA

EJERCITO NACIONAL DE COLOMBIA				ENTRADA DE BIENES POR CONCEPTO DE: EM Entr.mercancias				Doc. Material 5003450128-2024 MOVIMIENTO: 101	
MATNR	LOTE	EQUIPO	No.PARTE	DESCRIPCION	IMPUTACN./SERIE	CANT	UD	VR.UNITARIO	VR.TOTAL
1748531	2ASEBITER		BOLSA BASURA COLO						
	01A01A01A	3,00	C/U	13.683,00				41.049,00	
	01A01A01A								
1678768	2ASEBITER		BALDE PLASTICO PO						
	01A01A01A	3,00	C/U	12.164,00				36.492,00	
	01A01A01A								
1019113	2ASEBITER		ESPONJA ABRASIVA						
	01A01A01A	3,00	C/U	1.440,00				4.319,99	
	01A01A01A								
1669647	2ASEBITER		RECOGEDOR						
	01A01A01A	3,00	C/U	11.591,00				34.773,01	
	01A01A01A								
1269137	2ASEBITER		CANECAS PLASTICA						
	01A01A01A	3,00	C/U	19.857,00				59.571,01	
	01A01A01A								
1324690	2ASEBITER		CANECA PLASTICA						
	01A01A01A	3,00	C/U	15.000,00				44.999,99	
	01A01A01A								
1269137	2ASEBITER		CANECAS PLASTICA						
	01A01A01A	2,00	C/U	56.143,00				112.286,00	
	01A01A01A								
1323955	2ASEBITER		CANECA PARA BASUR						
	01A01A01A	3,00	C/U	46.785,00				140.355,01	
	01A01A01A								
1066850	2ASEBITER		PAPETILLA BLANCA						
	01A01A01A	2,00	M	14.112,99				28.225,97	
	01A01A01A								
1439698	2ASEBITER		LIMPION EN TOALLA						
	01A01A01A	2,00	C/U	13.281,00				26.561,99	
	01A01A01A								
1702216	2ASEBITER		PAÑO DE LIMPIEZA						
	01A01A01A	1,00	KG	6.730,99				6.730,99	
	01A01A01A								
1649835	2ASEBITER		PAÑO ABSORVENTE M						
	01A01A01A	1,00	C/U	8.771,02				8.771,02	
	01A01A01A								
1481670	2ASEBITER		CHURRASCO BANO CO						
	01A01A01A	10,00	C/U	5.802,00				58.020,00	
	01A01A01A								

EJERCITO NACIONAL DE COLOMBIA	ENTRADA DE BIENES POR CONCEPTO DE: EM Entr.mercancias	Doc. Material 5003450128-2024 MOVIMIENTO: 101

MATNR	LOTE	EQUIPO	No.PARTE	DESCRIPCION	IMPUTACN./SERIE	CANT	UD	VR.UNITARIO	VR.TOTAL
1347375	ZASEBITER		RASTRILLO METALIC						
	01A01A01A	5,00	C/U	12.913,00	64.565,00				
	01A01A01A								
L273941	ZASEBITER		ESCOBA SUAVE						
	01A01A01A	5,00	C/U	10.105,00	50.525,02				
	01A01A01A								
1753976	ZASEBITER		ESCOBA SEMI DURA						
	01A01A01A	5,00	C/U	8.987,00	44.935,00				
	01A01A01A								
1623600	ZASEBITER		CEPILLO DE PISO C						
	01A01A01A	5,00	C/U	11.374,00	56.869,99				
	01A01A01A								
1742756	ZASEBITER		CEPILLO DE PISO C						
	01A01A01A	10,00	C/U	17.547,00	175.470,02				
	01A01A01A								
1032444	ZASEBITER		CEPILLO INDUSTRIA						
	01A01A01A	8,00	C/U	20.585,00	164.680,01				
	01A01A01A								
1232620	ZASEBITER		GUANTE LATEX NAT.						
	01A01A01A	8,00	PAA	5.802,00	46.416,00				
	01A01A01A								
1482174	ZASEBITER		TRAPERO DE FIBRA						
	01A01A01A	8,00	C/U	27.769,00	222.151,96				
	01A01A01A								
1102530	ZASEBITER		TRAPERO SIN CABO						
	01A01A01A	8,00	C/U	17.030,00	136.239,96				
	01A01A01A								
1330207	ZASEBITER		HARAGAN COMPLETO						
	01A01A01A	4,00	C/U	24.000,00	96.000,01				
	01A01A01A								
1796036	ZASEBITER		HARAGAN BANDA GOM						
	01A01A01A	4,00	UN	31.429,00	125.719,98				
	01A01A01A								

EJERCITO NACIONAL DE COLOMBIA

ENTRADA DE BIENES
POR CONCEPTO DE: EM Entr.mercancias

Doc. Material
5003450129-2024
MOVIMIENTO: 101

UNIDAD	NIT	CODIGO	ALMACEN	FECHA	CIUDAD
Batallón de ASPC No. 12	808001433-1	E012	EW02	11.09.2024	Larandia - Caqueta

PROVEEDOR	NIT	CODIGO	No. PEDIDO	DESTINO
JAM LOGISTICAS Y SERVICIOS SAS	0901044158		4200343097	BR 12

TRAZABILIDAD: FJAM153 / 2024869010224006 / EM UTILES ASEO 2 PEDIDO / EM UTILES DE ASEO PARTIDA FIJA SEGUNDO PEDIDO

MATNR	LOTE/UBIC	EQUIPO	No.PARTE	DESCRIPCION	IMPUTACN./SERIE	CANT	UD	VR.UNITARIO	VR.TOTAL
1439148	2426B912		CHOCA PARA ESCOBA						
	GIACIAGIA	5,00	C/U	13.904,00	69.519,98				
	GIACIAGIA								
1394546	2426B912		BOLSA BASTO CM CA						
	GIACIAGIA	40,00	C/U	3.516,01	140.640,02				
	GIACIAGIA								
1513896	2426B912		BOLSA 80 X 40 NAS						
	GIACIAGIA	40,00	C/U	8.182,01	326.760,20				
	GIACIAGIA								
1549155	2426B912		BOLSA BASURA GRAE						
	GIACIAGIA	10,00	C/U	8.392,05	83.920,51				
	GIACIAGIA								
1564147	2426B912		BOLSAS DE BASURA						
	GIACIAGIA	10,00	C/U	5.421,00	54.269,95				
	GIACIAGIA								
1740533	2426B912		BOLSA DE BASURA C						
	GIACIAGIA	10,40	C/U	8.175,01	81.789,09				
	GIACIAGIA								
1723124	2426B912		BOLSA VERDE DE 80						
	GIACIAGIA	10,00	PP	4.325,02	43.050,04				
	GIACIAGIA								
1387026	2426B912		BOLSA BASURA GOLD						
	GIACIAGIA	20,00	C/U	2.994,03	59.880,09				
	GIACIAGIA								

TOTALES 4.298.183,00

MONTO: CUATRO MILLONES DOSCIENTOS NOVENTA Y OCHO MIL CIENTO OCHENTA Y TRES PESOS COP- CERO /100 M.CTE

RECIBI

ALMACENISTA
POST-FIRMA

MATNR	LOTE	EQUIPO	No.PARTE	DESCRIPCION	IMPUTACN./SERIE	CANT	UD	VR.UNITARIO	VR.TOTAL
1745532	2ASEBR12		BOLSA BASURA COLO						
	01A01A01A	10,00	C/U	5.802,00	58.020,00				
	01A01A01A								
1749651	2ASEBR12		BOLSA BASURA COLO						
	01A01A01A	10,00	C/U	13.683,00	136.830,01				
	01A01A01A								
1678768	2ASEBR12		BALDE PLASTICO PO						
	01A01A01A	10,00	C/U	12.164,00	121.640,02				
	01A01A01A								
1019113	2ASEBR12		ESPONJA ABRASIVA						
	01A01A01A	10,00	C/U	1.440,00	14.399,95				
	01A01A01A								
1650647	2ASEBR12		RECOGEDOR						
	01A01A01A	10,00	C/U	11.591,01	115.910,05				
	01A01A01A								
1269137	2ASEBR12		CANECAS PLASTICA						
	01A01A01A	2,00	C/U	18.856,99	37.713,98				
	01A01A01A								
1496186	2ASEBR12		BOLSA 70 X 100 CA						
		155,09	PE	6.499,99	1.007.499,10				
1481670	2ASEBR12		CHURRASCO BANO CO						
	01A01A01A	2,00	C/U	5.802,00	11.604,00				
	01A01A01A								
1347375	2ASEBR12		RASTRILLO METALIC						
	01A01A01A	3,00	C/U	12.913,00	38.739,00				
	01A01A01A								
1273541	2ASEBR12		ESCOBA SUAVE						
	01A01A01A	4,00	C/U	10.105,01	40.420,02				
	01A01A01A								
1753874	2ASEBR12		ESCOBA SEMI DURA						
	01A01A01A	5,00	C/U	8.983,00	44.915,00				
	01A01A01A								
1742756	2ASEBR12		CEPILLO DE PISO C						
	01A01A01A	5,00	C/U	17.547,00	87.735,01				
	01A01A01A								
1032448	2ASEBR12		CEPILLO INDUSTRIA						
	01A01A01A	5,00	C/U	20.585,00	102.925,00				
	01A01A01A								

EJERCITO NACIONAL DE COLOMBIA	ENTRADA DE BIENES POR CONCEPTO DE: EM Entr.mercancías	Doc. Material 5003450129-2024 MOVIMIENTO: 101

MATER	LOTE	EQUIPO	No.PARTE	DESCRIPCION	IMPUTACN./SERIE	CANT	UD	VR.UNITARIO	VR.TOTAL
1202610	2A5EBR12		GUANTE LATEX NAT.						
	01A01A01A	24,00	PAR	5.802,00	139.247,99				
	01A01A01A								
1402174	2A5EBR12		TRAPERO DE FIBRA						
	01A01A01A	5,00	C/U	27.769,00	138.844,99				
	01A01A01A								
1619376	2A5EBR12		BALDE EXPRIMIDOR						
	01A01A01A	2,00	C/U	52.381,01	104.762,01				
	01A01A01A								
1348638	2A5EBR12		TRAPERO EN ALGODO						
	01A01A01A	27,00	C/U	11.228,99	303.102,96				
	01A01A01A								
1279434	2A5EBR12		PLUMERO PARA LIMP						
	01A01A01A	4,00	C/U	11.229,00	44.915,99				
	01A01A01A								
1311554	2A5EBR12		CEPILLO LIMPIADOR						
	01A01A01A	8,00	C/U	18.686,00	149.487,99				
	01A01A01A								
1472322	2A5EBR12		MOPA QUITAPOLVO C						
		7,00	C/U	106.857,00	747.999,01				

JERCITO NACIONAL DE COLOMBIA

ENTRADA DE BIENES
POR CONCEPTO DE: EM Entr.mercancias

Doc. Material
5003450131-2024
MOVIMIENTO: 101

UNIDAD	NIT	CODIGO	ALMACEN	FECHA	CIUDAD
Batallón de ASPC No. 12	808001433-1	E012	EW02	11.09.2024	Larandia - Caqueta

PROVEEDOR	NIT	CODIGO	No. PEDIDO	DESTINO
JAM LOGISTICAS Y SERVICIOS SAS	0901044159		4200343098	CEC

TRAZABILIDAD: FJAM154 / 2024869010224006 / EM UTILES ASEO 2 PEDIDO / EM UTILES DE ASEO PARTIDA FIJA SEGUNDO PEDIDO

MATNR	LOTE/UBIC	EQUIPO	No.PARTE	DESCRIPCION	IMPUTACN./SERIE	CANT	UD	VR.UNITARIO	VR.TOTAL
1488148	2ASEC2C			ESCOBA PARA BARRIDA					
	DIAGIAGIA	4,00		C/U	13.804,91			55.219,64	
	DIAGIAGIA								
1508546	7ASEC2C			BOLSA 100/10 CM CA					
	DIAGIAGIA	3,00		C/U	3.596,02			10.788,06	
	DIAGIAGIA								
1513536	2ASEC2C			BOLSA 80 X 80 PAQ					
	DIAGIAGIA	3,00		C/U	8.167,00			24.501,01	
	DIAGIAGIA								
1548153	2ASEC2C			BOLSA BASURA GRAN					
	DIAGIAGIA	7,00		C/U	8.382,02			58.674,05	
	DIAGIAGIA								
1204149	2ASEC2C			BOLSAS DE BASURA					
	DIAGIAGIA	3,00		C/U	5.427,01			16.281,02	
	DIAGIAGIA								
1545823	2ASEC2C			BOLSA DE BASURA C					
	DIAGIAGIA	3,00		C/U	6.175,01			18.525,02	
	DIAGIAGIA								
1723176	2ASEC2C			BOLSA VERDE DE 80					
	DIAGIAGIA	3,00		PE	4.304,00			12.912,01	
	DIAGIAGIA								
1167026	2ASEC2C			BOLSA BASURA ECO					
	DIAGIAGIA	3,00		C/U	2.994,00			8.982,01	
	DIAGIAGIA								

TOTALES 1.420.341,00

MONTO EN MILLON CUATROCIENTOS VEINTE MIL TRESCIENTOS CUARENTA Y UN PESOS CON CERO /100 M.CTE

RECIBI

ALMACENISTA
POST-FIRMA

MATNR	LOTE	EQUIPO	No.PARTE	DESCRIPCION	IMPUTACN./SERIE	CANT	UD	VR.UNITARIO	VR.TOTAL
1745532	2A5BCBC		BOLSA BASURA COLO						
	01A01A01A	3,00	C/U	5.802,01	17.406,03				
	01A01A01A								
1745531	2A5BCBC		BOLSA BASURA COLO						
	01A01A01A	3,00	C/U	13.683,00	41.049,00				
	01A01A01A								
1678769	2A5BCBC		BALDE PLASTICO PO						
	01A01A01A	3,00	C/U	12.164,00	36.492,00				
	01A01A01A								
1019113	2A5BCBC		ESPONJA ABRASIVA						
	01A01A01A	3,00	C/U	1.440,01	4.320,02				
	01A01A01A								
1650647	2A5BCBC		RECOGEDOR						
	01A01A01A	3,00	C/U	11.591,00	34.773,01				
	01A01A01A								
1269137	2A5BCBC		CANECAS PLASTICA						
	01A01A01A	4,00	C/U	18.856,98	75.427,91				
	01A01A01A								
1616891	2A5BCBC		DISPENSADORES PAR						
	01A01A01A	3,00	C/U	29.942,99	89.828,98				
	01A01A01A								
1066850	2A5BCBC		BAYETILLA BLANCA						
	01A01A01A	5,00	M	14.113,00	70.564,98				
	01A01A01A								
1362216	2A5BCBC		PAÑO DE LIMPIEZA						
	01A01A01A	4,00	KG	6.737,00	26.947,98				
	01A01A01A								
1491670	2A5BCBC		CHURRASCO BAÑO CO						
	01A01A01A	4,00	C/U	5.802,00	23.208,00				
	01A01A01A								
1347375	2A5BCBC		RASTRILLO METALIC						
	01A01A01A	4,00	C/U	12.913,00	51.652,00				
	01A01A01A								
1273541	2A5BCBC		ESCOBA SUAVE						
	01A01A01A	4,00	C/U	10.105,01	40.420,02				
	01A01A01A								
1753874	2A5BCBC		ESCOBA 08MI DURA						
	01A01A01A	4,00	C/U	8.983,00	35.932,00				
	01A01A01A								

EJERCITO NACIONAL DE COLOMBIA	ENTRADA DE BIENES POR CONCEPTO DE: EM Entr.mercancias	Doc. Material 5003450131-2024 MOVIMIENTO: 101

MATNR	LOTE	EQUIPO	No.PARTE	DESCRIPCION	IMPUTACN./SERIE	CANT	UD	VR.UNITARIO	VR.TOTAL
1623686	2A9BCEC		CEPILLO DE PISO C						
	01A01A01A	4,00	C/U	11.374,00	45.495,98				
	01A01A01A								
1742756	2A9ECEC		CEPILLO DE PISO C						
	01A01A01A	5,00	C/U	17.547,00	87.735,01				
	01A01A01A								
1032444	2A9ECEC		CEPILLO INDUSTRIA						
	01A01A01A	5,00	C/U	20.585,00	102.925,00				
	01A01A01A								
1202620	2A9ECEC		GUANTE LATEX NAT.						
	01A01A01A	4,00	PAR	5.802,00	23.208,00				
	01A01A01A								
1482174	2A9ECEC		TRAPERO DE FIBRA						
	01A01A01A	5,00	C/U	27.769,00	138.844,98				
	01A01A01A								
1102550	2A9ECEC		TRAPERO SIN CABO						
	01A01A01A	5,00	C/U	17.029,99	85.149,97				
	01A01A01A								
1348538	2A9ECEC		TRAPERO EN ALGODO						
	01A01A01A	5,00	C/U	11.228,99	56.144,97				
	01A01A01A								
1776039	2A9ECEC		MANGAS BANDA GOM						
	01A01A01A	5,00	UN	31.429,99	157.164,96				
	01A01A01A								

EJERCITO NACIONAL DE COLOMBIA

ENTRADA DE BIENES
POR CONCEPTO DE: EM Entr.mercancias

Doc. Material
5003450132-2024
MOVIMIENTO: 101

UNIDAD	NIT	CODIGO	ALMACEN	FECHA	CIUDAD
Batallón de ASPC No. 12	808001433-1	E012	EW02	11.09.2024	Larandia - Caqueta

PROVEEDOR	NIT	CODIGO	No. PEDIDO	DESTINO
JAM LOGISTICAS Y SERVICIOS SAS	0901044158		4200343109	CENACFLO

TRAZABILIDAD: FJAM155 / 2024869010224006 / EM UTILES ASEO 2 PEDIDO / EM UTILES DE ASEO PARTIDA FIJA SEGUNDO PEDIDO

MATNR	LOTE/UBIC	EQUIPO	No.PARTE	DESCRIPCION	IMPUTACN./SERIE	CANT	UD	VR.UNITARIO	VR.TOTAL
1405148	3ASECENAC		CREMA PARA MANTA						
	DIADIADIA	3,00	C/U	13.391,00					41.731,00
	DIADIADIA								
1397073	CAPECENAC		CUARTES TIPO CORR						
	DIADIADIA	5,00	C/U	9.081,00					45.454,00
	DIADIADIA								
1513550	3ASECENAC		BOLSA 80 X 60 PAQ						
	DIADIADIA	4,00	C/U	8.167,01					32.476,32
	DIADIADIA								
1549153	1BSECENAC		BOLSA BASURA GRAN						
	DIADIADIA	4,00	C/U	9.392,00					37.568,01
	DIADIADIA								
1384149	2ASECENAC		BOLSAS DE BASURA						
	DIADIADIA	5,00	C/U	5.427,00					27.134,98
	DIADIADIA								
1381913	2ASECENAC		BOLSA DE BASURA C						
	DIADIADIA	4,00	C/U	8.175,01					34.700,92
	DIADIADIA								
1478148	2AJACENAC		BALDE PLASTICO 20						
	DIADIADIA	3,00	C/U	12.161,01					36.482,99
	DIADIADIA								
1419113	2ASECENAC		ESCOBA ANDADIA						
	DIADIADIA	4,00	C/U	1.440,00					5.759,98
	DIADIADIA								

TOTALES 5.066.190,00

MONTO: CINCO MILLONES SESENTA Y SEIS MIL CIENTO NOVENTA PESOS CON- CERO /100 M.CTE

RECIBI

ALMACENISTA
POST-FIRMA

MATNR	LOTE	EQUIPO	No.PARTE	DESCRIPCION	IMPUTACN./SERIE	CANT	UD	VR.UNITARIO	VR.TOTAL
1650647	ZASBCENAC 01A01A01A 01A01A01A	3,00	RECOGEDOR C/U	11.591,00	34.773,01				
1269137	ZASBCENAC 01A01A01A 01A01A01A	3,00	CANECAS PLASTICA C/U	18.857,01	56.571,04				
1086850	ZASBCENAC 01A01A01A 01A01A01A	8,00	BAYETILLA BLANCA M	14.113,00	112.903,96				
1439838	ZASBCENAC 01A01A01A 01A01A01A	3,00	LIMPION EN TOALLA C/U	13.281,00	39.842,99				
1481670	ZASBCENAC 01A01A01A 01A01A01A	10,00	CHIRRASCO BANO OD C/U	5.802,04	58.020,35				
1347375	ZASBCENAC 01A01A01A 01A01A01A	12,00	HASTRILLO METALIC C/U	12.913,00	154.955,99				
1273541	ZASBCENAC 01A01A01A 01A01A01A	32,00	ESCOBA SUAVE C/U	10.105,00	323.360,13				
1753874	ZASBCENAC 01A01A01A 01A01A01A	30,00	ESCOBA SEMI DURA C/U	8.983,00	269.490,02				
1623500	ZASBCENAC 01A01A01A 01A01A01A	20,00	CEPILLO DE PISO C C/U	11.374,00	227.479,92				
1742756	ZASBCENAC 01A01A01A 01A01A01A	30,00	CEPILLO DE PISO C C/U	17.547,00	526.410,07				
1032444	ZASBCENAC 01A01A01A 01A01A01A	30,00	CEPILLO INDUSTRIA C/U	20.585,00	617.550,02				
1202620	ZASBCENAC 01A01A01A 01A01A01A	10,00	GUANTE LATEX NAT- FAA	5.802,00	58.020,00				
1402174	ZASBCENAC 01A01A01A 01A01A01A	2,00	TRAPERO DE FIBRA C/U	27.769,00	55.537,99				

EJERCITO NACIONAL DE COLOMBIA	ENTRADA DE BIENES POR CONCEPTO DE: EM Entr.mercancias	Doc. Material 5003450132-2024 MOVIMIENTO: 101

MATNR	LOTE	EQUIPO	No.PARTE	DESCRIPCION	IMPUTACN./SERIE	CANT	UD	VR.UNITARIO	VR.TOTAL
1102530	2ASECENAC 01A01A01A 01A01A01A	60,00	TRAPERO SIN CABO C/U	17.029,99	1.021.799,69				
1619576	2ASECENAC 01A01A01A 01A01A01A	2,00	BALDE ESPRIMIDOR C/U	52.381,01	104.762,01				
1348538	2ASECENAC 01A01A01A 01A01A01A	30,00	TRAPERO EN ALGODO C/U	11.228,99	336.869,84				
1776038	2ASECENAC 01A01A01A 01A01A01A	10,00	NARAGAN BANDA COM UN	31.429,00	314.289,55				
1278434	2ASECENAC 01A01A01A 01A01A01A	8,00	PLUMERO PARA LIMP C/U	11.229,00	89.831,96				
1311594	2ASECENAC 01A01A01A 01A01A01A	5,00	CEPILLO LIMPIADOR C/U	18.686,00	93.429,99				
1688571	2ASECENAC 01A01A01A 01A01A01A	1,00	BALDE CON ESCURRI C/U	125.129,00	125.129,00				
1472322	2ASECENAC 01A01A01A 01A01A01A	2,00	MOPA QUITAPOLVO C C/U	106.857,00	213.714,00				

JERCITO NACIONAL DE COLOMBIA

ENTRADA DE BIENES
POR CONCEPTO DE: EM Entr.mercancias

Doc. Material
5003450184-2024
MOVIMIENTO: 101

JNIDAD	NIT	CODIGO	ALMACEN	FECHA	CIUDAD
Batallon de ASPC No. 12	808001433-1	E012	EW02	11.09.2024	Larandia - Caqueta

PROVEEDOR	NIT	CODIGO	No. PEDIDO	DESTINO
JAM LOGISTICAS Y SERVICIOS SAS	0901044158		4200343111	COJUP

TRAZABILIDAD: FJAM156 / 2024869010224006 / EM UTILES ASEO 2 PEDIDO / EM UTILES DE ASEO PARTIDA FIJA SEGUNDO PEDIDO

MATNR	LOTE/UBIC	EQUIPO	No.PARTE	DESCRIPCION	IMPUTACN./SERIE	CANT	UD	VR.UNITARIO	VR.TOTAL
1458149	CASECOJUP		CHOPA PARA ESCITA						
	DIADIAGIA	2,00	C/U	13.904,01					27.808,02
	DIADIAGIA								
1297073	CAPECOJUP		CUANTES TIPO COBE						
	DIACIAGIA	2,00	C/U	8.081,04					16.162,08
	DIADIAGIA								
1308558	CASECOJUP		BOLSA DOCTO CM CA						
	DIADIAGIA	1,00	C/U	3.556,01					14.224,02
	DIADIAGIA								
1513594	CASECOJUP		BOLSA 40 X 60 PAQ						
	DIADIAGIA	2,00	C/U	8.169,01					16.338,01
	DIADIAGIA								
1249122	CASECOJUP		BOLSA BASURA GRAN						
	DIPDIAGIA	1,00	C/U	9.392,03					9.392,03
	DIADIAGIA								
1306168	CASECOJUP		DOLSAS DE BASURA						
	DIADIAGIA	3,00	C/U	5.427,08					16.280,99
	DIADIAGIA								
1341573	CAPECOJUP		ADOLSA DE BASURA C						
	DIACIAGIA	4,00	C/U	6.175,01					24.700,02
	DIADIAGIA								
1725114	CASECOJUP		BOLSA VERDE DE 90						
	DIACIAGIA	1,00	PE	4.305,02					4.305,02
	DIADIAGIA								

TOTALES 1.597.511,00

NUMERO: UN MILLÓN QUINIENTOS NOVENTA Y SIETE MIL QUINIENTOS ONCE PESOS COL- CERO/100 M.CTE

RECIBI

ALMACENISTA
POST-FIRMA

MIGUCRUV

EJERCITO NACIONAL DE COLOMBIA	ENTRADA DE BIENES POR CONCEPTO DE: EM Entr.mercancias	Doc. Material 5003450184-2024 MOVIMIENTO: 101

MATNR	LOTE	EQUIPO	No.PARTE	DESCRIPCION	IMPUTACN./SERIE	CANT	UD	VR.UNITARIO	VR.TOTAL
1367026	2ASBCOJUP		BOLSA BASURA COLO						
	01A01A01A	1,00	C/U	2.994,00	2.994,00				
	01A01A01A								
1465532	2ASBCOJUP		BOLSA BASURA COLO						
	01A01A01A	1,00	C/U	5.802,00	5.802,00				
	01A01A01A								
1678768	2ASBCOJUP		BALDE PLASTICO PO						
	01A01A01A	5,00	C/U	12.164,00	60.820,01				
	01A01A01A								
1650647	2ASBCOJUP		RECOGEDOR						
	01A01A01A	4,00	C/U	11.591,01	46.364,02				
	01A01A01A								
1269137	2ASBCOJUP		CANECAS PLASTICA						
	01A01A01A	4,00	C/U	18.857,00	75.428,01				
	01A01A01A								
1324690	2ASBCOJUP		CANECA PLASTICA						
	01A01A01A	1,00	C/U	15.000,00	15.000,00				
	01A01A01A								
1269137	2ASBCOJUP		CANECAS PLASTICA						
	01A01A01A	1,00	C/U	56.143,00	56.143,00				
	01A01A01A								
1323955	2ASBCOJUP		CANECA PARA BASUR						
	01A01A01A	3,00	C/U	46.785,00	140.355,01				
	01A01A01A								
1066850	2ASBCOJUP		BAYETILLA BLANCA						
	01A01A01A	3,00	M	14.113,00	42.339,99				
	01A01A01A								
1439899	2ASBCOJUP		LIMPION EN TOALLA						
	01A01A01A	3,00	C/U	13.281,00	39.842,99				
	01A01A01A								
1302216	2ASBCOJUP		PAÑO DE LIMPIEZA						
	01A01A01A	1,00	KG	6.736,99	6.736,99				
	01A01A01A								
1649835	2ASBCOJUP		PAÑO ABSORVENTE M						
	01A01A01A	2,00	C/U	9.771,00	19.541,99				
	01A01A01A								
1481670	2ASBCOJUP		CHURRASCO MANO CO						
	01A01A01A	7,00	C/U	5.802,00	40.614,00				
	01A01A01A								

EJERCITO NACIONAL DE COLOMBIA	ENTRADA DE BIENES POR CONCEPTO DE: EM Entr.mercancias	Doc. Material 5003450184-2024 MOVIMIENTO: 101

MATNR	LOTE	EQUIPO	No.PARTE	DESCRIPCION	IMPUTACN./SERIE	CANT	UD	VR.UNITARIO	VR.TOTAL
1347315	ZASECOJUF 01A01A01A 01A01A01A	5,00	RASTRILLO METALIC C/U	12.913,00	64.565,00				
1273641	ZASECOJUF 01A01A01A 01A01A01A	5,00	ESCOBA SUAVE C/U	10.106,00	50.525,02				
1763674	ZASECOJUF 01A01A01A 01A01A01A	5,00	ESCOBA SEMI DURA C/U	8.983,00	44.915,00				
1623680	ZASECOJUF 01A01A01A 01A01A01A	6,00	CEPILLO DE PISO C C/U	11.374,00	68.243,99				
1742756	ZASECOJUF 01A01A01A 01A01A01A	8,00	CEPILLO DE PISO C C/U	17.547,00	140.376,02				
1032444	ZASECOJUF 01A01A01A 01A01A01A	6,00	CEPILLO INDUSTRIA C/U	20.585,00	123.510,00				
1282620	ZASECOJUF 01A01A01A 01A01A01A	4,00	GUANTE LATEX NAT. PAA	5.802,00	23.208,00				
1482174	ZASECOJUF 01A01A01A 01A01A01A	5,00	TRAPERO DE FIBRA C/U	27.769,00	138.844,98				
1102530	ZASECOJUF 01A01A01A 01A01A01A	10,00	TRAPERO SIN CABO C/U	17.030,00	170.299,96				
1348559	ZASECOJUF 01A01A01A 01A01A01A	8,00	TRAPERO EN ALGODO C/U	11.229,00	89.831,96				

JERCITO NACIONAL DE COLOMBIA

ENTRADA DE BIENES
POR CONCEPTO DE: EM Entr.mercancias

Doc. Material
5003450186-2024
MOVIMIENTO: 101

UNIDAD	NIT	CODIGO	ALMACEN	FECHA	CIUDAD
Batallon de ASPC No. 12	808001433-1	E012	EW02	11.09.2024	Larandia - Caqueta

PROVEEDOR	NIT	CODIGO	No. PEDIDO	DESTINO
JAM LOGISTICAS Y SERVICIOS SAS	0901044158		4200343112	DIM 43

TRAZABILIDAD: FJAM157 / 2024869010224006 / EM UTILES ASEO 2 PEDIDO / EM UTILES DE ASEO PARTIDA FIJA SEGUNDO PEDIDO

MATNR	LOTE/UBIC	EQUIPO	No.PARTE	DESCRIPCION	IMPUTACN./SERIE	CANT	UD	VR.UNITARIO	VR.TOTAL
1419140	2A5EDIM43		CHUPA PARA ESCOB						
	DIADIADIA	3,00	C/U	13.951,00				22.837,89	
	DIADIADIA								
1397073	2APEDIM43		GUANTES TIPO DURA						
	DIADIADIA	5,00	C/U	9.081,60				27.242,99	
	DIADIADIA								
1368568	2A2EDIM43		ACIDA SECCO CM CA						
	DIADIADIA	2,00	C/U	3.556,01				*1152,01	
	DIADIADIA								
1745533	2A5EDIM43		BOLSA DE BASURA C						
	DIADIADIA	2,00	C/U	6.175,01				12.350,01	
	DIADIADIA								
1715116	2A3EDIM43		BOLSA VERDE DE 60						
	DIADIADIA	2,02	PT	4.304,95				8.869,98	
	DIADIADIA								
1078768	2AIEDIM43		BALDE PLASTICO PO						
	DIADIADIA	2,00	C/U	12.164,00				24.329,92	
	DIADIADIA								
1060447	2A5EDIM43		RECOGEDOR						
	DIADIADIA	2,00	C/U	11.391,01				23.182,51	
	DIADIADIA								
1334892	2A6EDIM43		CABEZA PLASTICA						
	DIADIADIA	2,00	C/U	15.000,00				30.000,00	
	DIADIADIA								

TOTALES 651.432,00

MONTO SEISCIENTOS CINCUENTA Y UN MIL CUATROCIENTOS TREINTA Y DOS PESOS CON- CERO /100 M/CTE

RECIBE

ALMACENISTA
POST-FIRMA

Fecha: 11.09.2024 16:33:12

MIGUCRUV

EJERCITO NACIONAL DE COLOMBIA				ENTRADA DE BIENES POR CONCEPTO DE: EM Entr.mercancias				Doc. Material 5003450186-2024 MOVIMIENTO: 101	
MATNR	LOTE	EQUIPO	No.PARTE	DESCRIPCION	IMPUTACN./SERIE	CANT	UD	VR.UNITARIO	VR.TOTAL
1269137	2ASEDIM43 01A01A01A	1,00	CANECAS PLASTICA C/U	56.143,00		56.143,00			
1066850	01A01A01A 2ASEDIM43 01A01A01A	2,00	BAYETILLA BLANCA M	14.113,00		28.225,99			
1439890	01A01A01A 2ASEDIM43 01A01A01A	1,00	LIMPION EN TOALLA C/U	13.291,00		13.291,00			
1491670	01A01A01A 2ASEDIM43 01A01A01A	4,00	CHUPASCO ANHO CO C/U	5.802,00		23.208,00			
1347375	01A01A01A 2ASEDIM43 01A01A01A	3,00	BASTILLO METALIC C/U	12.913,00		38.739,00			
1273541	01A01A01A 2ASEDIM43 01A01A01A	5,00	ESCOBA SUAVE C/U	10.105,00		50.525,02			
1753874	01A01A01A 2ASEDIM43 01A01A01A	3,00	ESCOBA SEMI DURA C/U	8.983,00		26.949,00			
1742756	01A01A01A 2ASEDIM43 01A01A01A	3,00	CEPILLO DE PISO C C/U	17.547,00		52.641,01			
1032444	01A01A01A 2ASEDIM43 01A01A01A	3,00	CEPILLO INDUSTRIA C/U	20.585,00		61.755,00			
1202620	01A01A01A 2ASEDIM43 01A01A01A	8,00	GUANTE LATEX NAT. XXA	5.802,00		46.416,00			
1349538	01A01A01A 2ASEDIM43 01A01A01A	4,00	TRAPERO EN ALGODO C/U	11.229,00		44.915,99			
1330207	01A01A01A 2ASEDIM43 01A01A01A	2,00	HAMAGAN COMPLETO C/U	24.000,01		48.000,01			

JERCITO NACIONAL DE COLOMBIA

ENTRADA DE BIENES
POR CONCEPTO DE: EM Entr.mercancias

Doc. Material
5003450188-2024
MOVIMIENTO: 101

UNIDAD	NIT	CODIGO	ALMACEN	FECHA	CIUDAD
Batallón de ASPC No. 12	808001433-1	E012	EW02	11.09.2024	Larandia - Caqueta

PROVEEDOR	NIT	CODIGO	No. PEDIDO	DESTINO
JAM LOGISTICAS Y SERVICIOS SAS	0901044158		4200343114	DIV06

TRAZABILIDAD: FJAM158 / 2024869010224006 / EM UTILES ASEO 2 PEDIDO / EM UTILES DE ASEO PARTIDA FIJA SEGUNDO PEDIDO

MATNR	LOTE/UBIC	EQUIPO	No.PARTE	DESCRIPCION	IMPUTACN./SERIE	CANT	UD	VR.UNITARIO	VR.TOTAL
1488148	FASEDIVD6		CHEPA PARA BANDA						
	DIADIAGIA	5,00	C/U	18.981,00	89.519,98				
	DIADIAGIA								
1397973	FASEDIVD6		GUANTES TIPO CARN						
	DIADIAGIA	5,00	C/U	9.881,00	49.404,99				
	DIADIAGIA								
1388548	FASEDIVD6		BOLSA NEGRA CM CA						
	DIADIAGIA	11,30	C/U	3.555,01	39.116,36				
	DIADIAGIA								
1513596	FASEDIVD6		BOLSA 48 X 60 PAQ						
	DIADIAGIA	15,00	C/U	8.168,93	122.534,90				
	DIADIAGIA								
1249155	FASEDIVD6		BOLSA BASURA GRAN						
	DIADIAGIA	15,00	C/U	9.392,03	140.880,45				
	DIADIAGIA								
1304163	FASEDIVD6		BOLSAS DE BASURA						
	DIADIAGIA	15,00	C/U	2.427,61	41.495,19				
	DIADIAGIA								
1741571	FASEDIVD6		BOLSA DE BASURA C						
	DIADIAGIA	20,00	C/U	6.175,01	123.500,18				
	DIADIAGIA								
1735116	FASEDIVD6		BOLSA VERDE DE 85						
	DIADIAGIA	20,00	PE	3.305,03	66.100,57				
	DIADIAGIA								

TOTALES 3.722.903,00

MONTO: TRES MILLONES SETECIENTOS VEINTIDOS MIL NOVECIENTOS TRES PESOS CON CERO /100 M.CTE

RECIBI

ALMACENISTA
POST-FIRMA

EJERCITO NACIONAL DE COLOMBIA	ENTRADA DE BIENES POR CONCEPTO DE: EM Entr.mercancias	Doc. Material 5003450188-2024 MOVIMIENTO: 101

MATNR	LOTE	EQUIPO	No.PARTE	DESCRIPCION	IMPUTACN./SERIE	CANT	UD	VR.UNITARIO	VR.TOTAL
1367026	2ASEDIV06		BOLSA BASURA COLO						
	01A01A01A	20,00	C/U	2.984,00	59.680,09				
	01A01A01A								
1745532	2ASEDIV06		BOLSA BASURA COLO						
	01A01A01A	15,00	C/U	5.802,00	87.030,00				
	01A01A01A								
1745531	2ASEDIV06		BOLSA BASURA COLO						
	01A01A01A	10,00	C/U	15.482,99	218.827,87				
	01A01A01A								
1678108	2ASEDIV06		BALDE PLASTICO RO						
	01A01A01A	5,00	C/U	12.164,00	60.820,01				
	01A01A01A								
1019113	2ASEDIV06		ESPONJA ABRASIVA						
	01A01A01A	10,00	C/U	1.440,00	14.399,95				
	01A01A01A								
1650847	2ASEDIV06		RECOGEDOR						
	01A01A01A	10,00	C/U	11.591,01	115.910,00				
	01A01A01A								
1260137	2ASEDIV06		CANECAS PLASTICA						
	01A01A01A	5,00	C/U	18.857,00	94.285,01				
	01A01A01A								
1324690	2ASEDIV06		CANECA PLASTICA						
	01A01A01A	2,00	C/U	15.000,00	30.000,00				
	01A01A01A								
1086850	2ASEDIV06		BAYETILLA BLANCA						
	01A01A01A	5,00	M	24.113,00	60.564,99				
	01A01A01A								
1439898	2ASEDIV06		LIMPION EN TOALLA						
	01A01A01A	5,00	C/U	13.281,00	66.404,98				
	01A01A01A								
1481670	2ASEDIV06		CHURRASCO BAÑO CO						
	01A01A01A	5,00	C/U	5.802,00	29.010,00				
	01A01A01A								
1347375	2ASEDIV06		RASTRILLO METALIC						
	01A01A01A	5,00	C/U	12.913,00	64.565,00				
	01A01A01A								
1273541	2ASEDIV06		ESCOBA SUAVE						
	01A01A01A	15,00	C/U	10.105,00	151.575,06				
	01A01A01A								

EJERCITO NACIONAL DE COLOMBIA	ENTRADA DE BIENES POR CONCEPTO DE: EM Entr.mercancias	Doc. Material 5003450188-2024 MOVIMIENTO: 101

MATNR	LOTE	EQUIPO	No.PARTE	DESCRIPCION	IMPUTACN./SERIE	CANT	UD	VR.UNITARIO	VR.TOTAL
1753674	2A5EDIV06		ESCOBA SEMI DURA						
	01A01A01A	6,00	C/U	9.981,00	53.888,00				
	01A01A01A								
1627809	2A5EDIV06		CEPILLO DE PISO C						
	01A01A01A	5,00	C/U	11.374,00	56.869,98				
	01A01A01A								
1742756	2A5EDIV06		CEPILLO DE PISO C						
	01A01A01A	10,00	C/U	17.547,00	175.470,02				
	01A01A01A								
1032444	2A5EDIV06		CEPILLO INDUSTRIA						
	01A01A01A	5,00	C/U	20.585,00	102.925,00				
	01A01A01A								
1202620	2A5EDIV06		GUANTE LATEX NAT.						
	01A01A01A	10,00	PAR	5.902,00	59.020,00				
	01A01A01A								
1482174	2A5EDIV06		TRAPERO DE FIBRA						
	01A01A01A	30,00	C/U	27.769,00	833.069,95				
	01A01A01A								
1102530	2A5EDIV06		TRAPERO SIN CABO						
	01A01A01A	10,00	C/U	17.030,00	170.299,95				
	01A01A01A								
1688571	2A5EDIV06		BALDE CON ESCURRI						
	01A01A01A	8,00	C/U	125.129,00	800.516,00				
	01A01A01A								

JERCITO NACIONAL DE COLOMBIA

ENTRADA DE BIENES
POR CONCEPTO DE: EM Entr.mercancias

Doc. Material
5003450190-2024
MOVIMIENTO: 101

UNIDAD	NIT	CODIGO	ALMACEN	FECHA	CIUDAD
Batallón de ASPC No. 12	808001433-1	E012	EW02	11.09.2024	Larandia - Caqueta

PROVEEDOR	NIT	CODIGO	No. PEDIDO	DESTINO
JAM LOGISTICAS Y SERVICIOS SAS	0901044158		4200343115	GOCAQ

TRAZABILIDAD: FJAM159 / 2024869010224006 / EM UTILES ASEO 2 PEDIDO / EM UTILES DE ASEO PARTIDA FIJA SEGUNDO PEDIDO

MATNR	LOTE/UBIC	EQUIPO	No.PARTE	DESCRIPCION	IMPUTACN./SERIE	CANT	UD	VR.UNITARIO	VR.TOTAL
1458148	5AEGOCAQ		CHUPA PARA BEBITA						
	DIADIADIA	5,00	C/U	13.934,00	69.617,58				
	DIADIADIA								
1397873	5APBOCAQ		GUANTES TIPO SUPE						
	DIADIADIA	5,00	C/U	9.081,00	45.404,99				
	DIADIADIA								
1300566	5ASEOCAQ		BOLSA BASTO CM CA						
	DIADIADIA	5,00	C/U	3.556,01	17.780,03				
	DIADIADIA								
1533596	5ASMGOCAQ		BOLSA 40 X 60 PAQ						
	DIADIADIA	5,00	C/U	8.169,00	40.845,02				
	DIADIADIA								
1240155	5ASBRGOCAQ		BOLSA BASURA GRAD						
	DIADIADIA	6,00	C/U	9.391,58	37.567,92				
	DIADIADIA								
1306162	5ASBGOCAQ		BOLSAS DE BASURA						
	DIADIADIA	5,00	C/U	7.427,00	37.134,98				
	DIADIADIA								
1741071	5ASBGOCAQ		BOLSA DE BASURA C						
	DIADIADIA	5,00	C/U	8.175,01	32.975,03				
	DIADIADIA								
1723119	5ASBGOCAQ		BOLSA VERDE DE 80						
	DIADIADIA	5,00	PE	4.305,60	21.525,02				
	DIADIADIA								

TOTALES 1.409.638,00

MONTO: UN MILLÓN CUATROCIENTOS NUEVE MIL SEISCIENTOS TREINTA Y OCHO PESOS CON CERO /100 M/CTE

RECIBI

MANTENISTA
POST-FIRMA

EJERCITO NACIONAL DE COLOMBIA	ENTRADA DE BIENES POR CONCEPTO DE: EM Entr.mercancias	Doc. Material 5003450190-2024 MOVIMIENTO: 101

MATNR	LOTE	EQUIPO	No.PARTE	DESCRIPCION	IMPUTACN./SERIE	CANT	UD	VR.UNITARIO	VR.TOTAL
1367026	2ASEGGCAQ 01A01A01A	5,00	BOLSA BASURA COLO C/U	2.994,00	14.970,02				
1745552	01A01A01A 2ASEGGCAQ 01A01A01A	5,00	BOLSA BASURA COLO C/U	5.802,00	29.010,00				
1745531	01A01A01A 2ASEGGCAQ 01A01A01A	5,00	BOLSA BASURA COLO C/U	13.683,00	68.415,00				
1679768	01A01A01A 2ASEGGCAQ 01A01A01A	2,00	BALDE PLASTICO PO C/U	12.164,00	24.328,00				
1019113	01A01A01A 2ASEGGCAQ 01A01A01A	5,00	ESPONJA ABRASIVA C/U	1.440,00	7.199,99				
1650647	01A01A01A 2ASEGGCAQ 01A01A01A	5,00	RECOGEDOR C/U	11.591,00	57.955,02				
1269137	01A01A01A 2ASEGGCAQ 01A01A01A	4,00	CANECAS PLASTICA C/U	18.957,00	75.828,01				
1324699	01A01A01A 2ASEGGCAQ 01A01A01A	4,00	CANECA PLASTICA C/U	15.000,00	59.999,99				
1481670	01A01A01A 2ASEGGCAQ 01A01A01A	7,00	CHURRASCO BANO CO C/U	5.802,00	40.614,00				
1347375	01A01A01A 2ASEGGCAQ 01A01A01A	6,00	EASTRILLO METALIC C/U	12.913,00	77.478,00				
1273541	01A01A01A 2ASEGGCAQ 01A01A01A	5,00	ESCOBA SUAVE C/U	10.105,00	50.525,02				
1753674	01A01A01A 2ASEGGCAQ 01A01A01A	5,00	ESCOBA SEMI DURA C/U	8.983,00	44.915,00				
1623500	01A01A01A 2ASEGGCAQ 01A01A01A	5,00	CEPILLO DE PISO C C/U	11.374,00	56.869,98				
	01A01A01A								

EJERCITO NACIONAL DE COLOMBIA	ENTRADA DE BIENES POR CONCEPTO DE: EM Entr.mercancias	Doc. Material 5003450190-2024 MOVIMIENTO: 101

MATNR	LOTE	EQUIPO	No.PARTE	DESCRIPCION	IMPUTACN./SERIE	CANT	UD	VR.UNITARIO	VR.TOTAL
1742756	2ASBGGCAQ		CEPILLO DE PISO C						
	01A01A01A	5,00	C/U	17.547,00	87.735,01				
	01A01A01A								
1032444	2ASEGGCAQ		CEPILLO INDUSTRIA						
	01A01A01A	5,00	C/U	20.585,00	102.925,00				
	01A01A01A								
1202620	2ASBGGCAQ		GUANTE LATEX NAT.						
	01A01A01A	5,00	PAA	5.802,00	29.010,00				
	01A01A01A								
1492174	2ASBGGCAQ		TRAPERO DE FIBRA						
	01A01A01A	5,00	C/U	27.769,00	138.844,98				
	01A01A01A								
1619376	2ASBGGCAQ		BALDE EXPRIMIDOR						
	01A01A01A	2,00	C/U	52.381,01	104.762,01				
	01A01A01A								
1330207	2ASBGGCAQ		MARAGAN COMPLETO						
	01A01A01A	2,00	C/U	24.000,01	48.000,01				
	01A01A01A								

EJERCITO NACIONAL DE COLOMBIA

ENTRADA DE BIENES
POR CONCEPTO DE: EM Entr.mercancias

Doc. Material
5003450191-2024
MOVIMIENTO: 101

UNIDAD	NIT	CODIGO	ALMACEN	FECHA	CIUDAD
Batallón de ASPC No. 12	808001433-1	E012	EW02	11.09.2024	Larandia - Caquetá

PROVEEDOR	NIT	CODIGO	No. PEDIDO	DESTINO
JAM LOGISTICAS Y SERVICIOS SAS	0901044158		4200343119	GMRIN

TRAZABILIDAD: FJAM160 / 2024869010224006 / EM UTILES ASEO 2 PEDIDO / EM UTILES DE ASEO PARTIDA FIJA SEGUNDO PEDIDO

MATNR	LOTE/UBIC	EQUIPO	No.PARTE	DESCRIPCION	IMPUTACN./SERIE	CANT	UD	VR.UNITARIO	VR.TOTAL
1459146	3ASEGMRIN		CHUPA PARA BANDA						
	01AD1AD1A	5,00	C/M	13.582,00	67.910,00				
	01AD1AD1A								
1397973	3ARNGMRIN		GUANTES TIPO DOMO						
	01AD1AD1A	8,00	C/M	9.081,00	72.647,98				
	01AD1AD1A								
1306562	3ASPGMRIN		BOLSA ECCO CM CA						
	01AD1AD1A	5,00	C/U	3.556,01	17.780,03				
	01AD1AD1A								
1513596	2ANEGMRIN		BOLSA 40 X 60 NAQ						
	01AD1AD1A	5,00	C/M	8.169,00	40.845,02				
	01AD1AD1A								
1249155	2ASEGMRIN		BOLSA SABANA GRAN						
	01AD1AD1A	5,00	C/U	9.357,60	46.363,02				
	01AD1AD1A								
1723116	2ARNGMRIN		BOLSA VERDE DE DE						
	01AD1AD1A	8,00	PP	4.305,99	34.439,93				
	01AD1AD1A								
1387874	3AESPMRIN		BOLSA SABANA COLO						
	01AD1AD1A	4,00	C/U	2.994,02	11.976,08				
	01AD1AD1A								
1745537	3ASEGMRIN		BOLSA NAJUVA COLO						
	01AD1AD1A	5,00	C/U	5.802,00	29.010,00				
	01AD1AD1A								

TOTALES 3.340.898,00

MONTO: TRES MILLONES TRESCIENTOS CUARENTA MIL OCHOCIENTOS NOVENTA Y OCHO PESOS CON CERO /100 M.CTE

RECIBI

ALMACENISTA
POST FIRMA

MATNR	LOTE	EQUIPO	No.PARTE	DESCRIPCION	IMPUTACN./SERIE	CANT	UD	VR.UNITARIO	VR.TOTAL
1745531	ZASEGMRIN 01A01A01A	5,00		BOLSA BASURA COLO C/U	13.683,00			68.415,00	
1678109	01A01A01A ZASEGMRIN 01A01A01A	5,00		BALDE PLASTICO RO C/U	12.164,00			60.820,01	
1650647	01A01A01A ZASEGMRIN 01A01A01A	5,00		RECOGEDOR C/U	11.591,00			57.955,02	
1269131	01A01A01A ZASEGMRIN 01A01A01A	8,00		CANECAS PLASTICA C/U	18.857,00			150.856,01	
1324690	01A01A01A ZASEGMRIN 01A01A01A	9,00		CANECA PLASTICA C/U	15.000,00			119.999,99	
1088850	01A01A01A ZASEGMRIN 01A01A01A	7,00		BAYETILLA BLANCA M	14.113,01			98.791,05	
1439898	01A01A01A ZASEGMRIN 01A01A01A	7,00		LIMPION EN TOALLA C/U	13.281,00			92.966,97	
1481670	01A01A01A ZASEGMRIN 01A01A01A	20,00		CHURRASCO BANO CO C/U	5.802,00			116.039,99	
1347375	01A01A01A ZASEGMRIN 01A01A01A	20,00		RASTRILLO METALIC C/U	12.913,00			258.259,99	
1273541	01A01A01A ZASEGMRIN 01A01A01A	30,00		ESCOBA SUAVE C/U	10.105,00			303.150,12	
1753874	01A01A01A ZASEGMRIN 01A01A01A	15,00		ESCOBA SEMI DURA C/U	8.983,00			134.745,01	
1623500	01A01A01A ZASEGMRIN 01A01A01A	5,00		CEPILLO DE PISO C C/U	11.374,00			56.869,98	
1742756	01A01A01A ZASEGMRIN 01A01A01A	15,00		CEPILLO DE PISO C C/U	17.547,00			263.205,03	
	01A01A01A								

EJERCITO NACIONAL DE COLOMBIA	ENTRADA DE BIENES POR CONCEPTO DE: EM Entr.mercancias	Doc. Material 5003450191-2024 MOVIMIENTO: 101

MATNR	LOTE	EQUIPO	No.PARTE	DESCRIPCION	IMPUTACN./SERIE	CANT	UD	VR.UNITARIO	VR.TOTAL
1032444	2ASEGMRIN		CEPILLO INDUSTRIA						
	01A01A01A	15,00	C/U	20.585,00	308.775,01				
	01A01A01A								
1202620	2ASEGMRIN		GUANTE LATEX NAT.						
	01A01A01A	20,00	PAR	5.802,00	116.039,99				
	01A01A01A								
1482174	2ASEGMRIN		TRAPERO DE FIBRA						
	01A01A01A	20,00	C/U	27.769,00	555.379,90				
	01A01A01A								
1102630	2ASEGMRIN		TRAPERO SIN CABO						
	01A01A01A	15,00	C/U	17.029,99	255.449,92				
	01A01A01A								

CERTIFICACIÓN DE PAGO DE APORTES AL SISTEMA DE SEGURIDAD SOCIAL Y PARAFISCALES PARA LA ALCALDIA DE CARTAGENA DEL CHAIRA.

PERSONA JURÍDICA

Yo, **ANGELA MARIA TERRANOVA**, identificada con cédula de ciudadanía No. 1.032.438.492 de Bogotá D.C., en mi condición de Representante Legal de **JAM LOGISTICA Y SERVICIOS SAS**, identificada con Nit **901.044.158-2** certifico que durante los últimos cuatro (04) meses calendario legalmente exigibles, la empresa ha realizado el pago de los aportes al sistema de seguridad social y parafiscales exigidos por la ley y se encuentra al día y a paz y salvo por todo concepto relacionado con dichos aportes.

Lo anterior en cumplimiento de lo dispuesto en el artículo 50 de la Ley 789 de 2002 y el artículo 23 de la Ley 1150 de 2007, igualmente se manifiesta que teniendo en cuenta el Art. 203 del Código de Comercio no estamos obligados a tener Revisor Fiscal por no cumplir el número de UVT en el año inmediatamente anterior.

Dada en Florencia – Caquetá a los 16 días del mes de agosto de 2024.

Atentamente

ANGELA MARÍA TERRANOVA TOLEDO
Representante Legal

UNIDAD ADMINISTRATIVA ESPECIAL **JUNTA CENTRAL DE CONTADORES**

Certificado No:

0699AD54BF62861A

LA REPUBLICA DE COLOMBIA

MINISTERIO DE COMERCIO, INDUSTRIA Y TURISMO

UNIDAD ADMINISTRATIVA ESPECIAL

JUNTA CENTRAL DE CONTADORES

CERTIFICA A:
QUIEN INTERESE

Que el contador público **YUDY CATHERIN ROA GARCIA** identificado con CÉDULA DE CIUDADANÍA No 1118027321 de EL PAUJIL (CAQUETA) Y Tarjeta Profesional No 320866-T SI tiene vigente su inscripción en la Junta Central de Contadores y desde los últimos 5 años.

NO REGISTRA ANTECEDENTES DISCIPLINARIOS * * *

República de Colombia
Ministerio de Comercio, Industria y Turismo

UNIDAD ADMINISTRATIVA ESPECIAL | JUNTA CENTRAL DE CONTADORES

320866-T

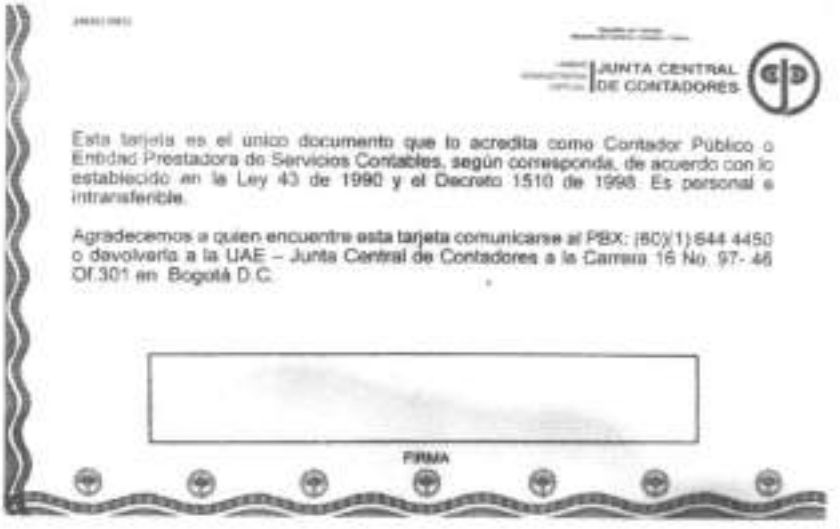


YUDY CATHERIN
ROA GARCIA
C.C. 1118027321
RES. INSCRIPCION 1 DEL 17/01/2024
UNIVERSIDAD DE LA AMAZONIA

JOSE ORLANDO RAMIREZ ZULUAGA
DIRECTOR GENERAL

370696 **378567**





UNIDAD ADMINISTRATIVA ESPECIAL | JUNTA CENTRAL DE CONTADORES

Esta tarjeta es el unico documento que lo acredita como Contador Público o Entidad Prestadora de Servicios Contables, según corresponda, de acuerdo con lo establecido en la Ley 43 de 1990 y el Decreto 1510 de 1998. Es personal e intransferible.

Agradecemos a quien encuentre esta tarjeta comunicarse al PBX: (60)(1) 644 4450 o devolverla a la UAE – Junta Central de Contadores a la Carrera 16 No. 97- 46 Of.301 en Bogotá D.C.

FIRMA

REPÚBLICA DE COLOMBIA
IDENTIFICACIÓN PERSONAL
CÉDULA DE CIUDADANÍA

NUMERO **1.118.027.321**

ROA GARCIA

APELLIDOS

YUDY CATHERIN

NOMBRES

Judy Katherin Roa Garcia

FIRMA





INDICE DERECHO

FECHA DE NACIMIENTO **21-JUN-1994**

EL PAUJIL
(CAQUETA)
LUGAR DE NACIMIENTO

1.62	**A+**	**F**
ESTATURA	G.S. RH	SEXO

13-JUL-2012 EL PAUJIL
FECHA Y LUGAR DE EXPEDICIÓN

REGISTRADOR NACIONAL
JUAN CARLOS GALINDO VÁCHA

P-4400600-00854371-F-1118027321-20161009 **0051**748944A 1 9997190307

REPUBLICA DE COLOMBIA
IDENTIFICACION PERSONAL
CEDULA DE CIUDADANIA

NUMERO **1.032.438.492**
TERRANOVA TOLEDO

APELLIDOS

ANGELA MARIA

NOMBRES

Angela Mª Terranova
FIRMA





INDICE DERECHO

FECHA DE NACIMIENTO 17-JUL-1990
SANTANDER DE QUILICHAO
(CAUCA)
LUGAR DE NACIMIENTO

1.60	A+	F
ESTATURA	G.S. RH	SEXO

28-AGO-2008 BOGOTA D.C.
FECHA Y LUGAR DE EXPEDICION

REGISTRADOR NACIONAL
CARLOS ARIEL SANCHEZ TORRES



A-4460100-00754116-F-1032438492-20151007 0045849523A 1 8080571123

DATOS GENERALES DEL APORTANTE								
Identificación	dv	Razon Social	Clase Aportante	Sucursal Principal	Direccion	Ciudad-Departamento	Telefono	Exonerado SENA e ICBF
NIT 901044158	2	JAM LOGISTICA Y SERVICIOS S.A.S	B - MENOS DE 200 COTIZANTES	ADMINISTRATIVOS	CR 13 13 58	MORELIA-CAQUETA	3124594826	SI

DATOS GENERALES DE LA LIQUIDACION									
Periodo		Clave		Tipo	Fecha		Pago		
Pensión	Salud	Pago	Planilla	Planilla	Limite	Pago	Banco	Dias Mora	Valor
2024-07	2024-08	42485887	94685796E2	E	2024/08/16	2024/07/30	BANCOLOMBIA	0	$1,356,900

LIQUIDACION DETALLADA DE APORTES

EMPLEADO			NOVEDADES	PENSION				SALUD				CCF				RIESGOS				PARAFISCALES				
No.	Identificación	Nombre		Codigo	Dias	IBC	Aporte	Codigo	Dias	IBC	Aporte	Codigo	Dias	IBC	Aporte	Codigo	Dias	IBC	Tarifa	Aporte	Dias	IBC	Aporte	Exonerado SENA e ICBF	Total Aportes
SUCURSAL: ADMINISTRATIVOS (5 Afiliados)						$5,281,667	$877,100			$5,156,667	$206,300			$5,481,667	$219,300			$5,456,667		$54,200		$0	$0		$1,356,900
Centro de Trabajo: RIESGO 1 (2 Afiliados)						$1,981,667	$353,100			$1,356,667	$90,300			$1,981,667	$63,300			$2,556,667		$13,400		$0	$0		$380,100
Ciudad: MORELIA Depto: CAQUETA (2 Afiliados)						$1,981,667	$353,100			$1,356,667	$90,300			$1,981,667	$63,300			$2,556,667		$13,400		$0	$0		$380,100
1	CC	40775299	TOLEDO ELLA	25-14	29	$1,256,667	$281,100	ESSC62	29	$1,256,667	$90,300	CCF13	29	$1,256,667	$58,300	14-23	29	$1,256,667	0.522%	$6,600	29	$0	$0	SI	$358,300
2	CC	1117864480	VALENCIA JOHAN	25-14	1	$325,000	$52,000		0	$0	$0	CCF13	1	$325,000	$5,000	14-23	30	$1,300,000	0.522%	$6,800	1	$0	$0	No	$71,800
Centro de Trabajo: RIESGO 2 (3 Afiliados)						$3,300,000	$524,000			$3,800,000	$116,000			$3,800,000	$156,000			$3,900,000		$40,800		$0	$0		$976,800
Ciudad: MORELIA Depto: CAQUETA (3 Afiliados)						$3,300,000	$524,000			$3,800,000	$116,000			$3,800,000	$156,000			$3,900,000		$40,800		$0	$0		$976,800
3	CC	1117517691	PEREZ BURNA	13030 1	30	$1,300,000	$208,000	ESSC62	30	$1,300,000	$52,000	CCF13	30	$1,300,000	$52,000	14-23	30	$1,300,000	1.044%	$13,600	30	$0	$0	SI	$325,600
4	CC	1117501041	RIVERA LINA	25-14	30	$1,300,000	$208,000	EPS037	30	$1,300,000	$52,000	CCF13	30	$1,300,000	$52,000	14-23	30	$1,300,000	1.044%	$13,600	30	$0	$0	SI	$325,600
5	CC	40771883	TOLEDO LUZ	25-14	30	$1,300,000	$208,000	EPS005	30	$1,300,000	$52,000	CCF13	30	$1,300,000	$52,000	14-23	30	$1,300,000	1.044%	$13,600	30	$0	$0	SI	$325,600
Total Afiliados(5)						$5,481,667	$877,100			$5,156,667	$206,300			$5,481,667	$219,300			$5,456,667		$54,200		$0	$0		$1,356,900

DATOS GENERALES DEL APORTANTE								
Identificación	dv	Razon Social	Clase Aportante	Sucursal Principal	Direccion	Ciudad-Departamento	Telefono	Exonerado SENA e ICBF
NIT 901044158	2	JAM LOGISTICA Y SERVICIOS S.A.S	B - MENOS DE 200 COTIZANTES	ADMINISTRATIVOS	CR 13 13 58	MORELIA-CAQUETA	3124594826	SI

DATOS GENERALES DE LA LIQUIDACION									
Periodo		Clave		Tipo	Fecha		Pago		
Pensión	Salud	Pago	Planilla	Planilla	Limite	Pago	Banco	Dias Mora	Valor
2024-07	2024-08	42485887	94685796E2	E	2024/08/16	2024/07/30	BANCOLOMBIA	0	$1,356,900

RESUMEN DE PAGO

RIESGO	CODIGO	NIT	DV	AFILIADOS	VALOR LIQUIDADO	INTERESES MORA	SALDOS E INCAPACIDADES	VALOR A PAGAR
AFP (ADMINISTRADORAS: 2)				5	$877,100	$0	$0	$877,100
COLPENSIONES	25-14	900,336,004	7	4	$669,100	$0	$0	$669,100
PORVENIR	230301	800,224,808	8	1	$208,000	$0	$0	$208,000
ARL (ADMINISTRADORAS: 1)				5	$54,200	$0	$0	$54,200
POSITIVA COMPAÑIA DE SEGUROS	14-23	860,011,153	6	5	$54,200	$0	$0	$54,200
CCF (ADMINISTRADORAS: 1)				5	$219,300	$0	$0	$219,300
COMFACA	CCF13	891,190,047	3	5	$219,300	$0	$0	$219,300
EPS (ADMINISTRADORAS: 3)				4	$206,300	$0	$0	$206,300
ASMET SALUD EPS SAS	ESSC62	900,935,126	7	2	$102,300	$0	$0	$102,300
NUEVA E.P.S.	EPS037	900,156,264	2	1	$52,000	$0	$0	$52,000
SANITAS	EPS005	800,251,440	6	1	$52,000	$0	$0	$52,000
TOTAL				5	$1,356,900	$0	$0	$1,356,900

Certificado Bancario

26 de julio de 2024

Señores:
A quien pueda interesar

BANCOLOMBIA S.A. se permite informar que JAM LOGISTICA Y SERVICIOS SAS identificado (a) con 901044158, a la fecha de expedición de ésta certificación, tiene con el Banco los siguientes productos:

Producto	No Producto	Fecha Apertura	Estado
Cuenta de ahorros	46600000281	2020-01-20	Activa

***Importante:** Esta constancia sólo hace referencia a los productos mencionados anteriormente.

*Si desea verificar la veracidad de esta información, puede comunicarse con la Sucursal Telefónica Bancolombia a los siguientes números: Medellín - Local: (57-4) 510 90 00 - Bogotá - Local: (57-1) 343 00 00 - Barranquilla - Local: (57-5) 361 88 88 - Cali - Local : (57-2) 554 05 05 - Resto país: 01800 09 12345. Sucursales Telefónicas en el exterior: España (34) 900 995 717 - Estados Unidos (1) 1 866 379 07 14.

VIGILADO SUPERINTENDENCIA FINANCIERA DE COLOMBIA
BANCOLOMBIA S.A. Establecimiento Bancario

Juan Camilo Moreno.
Juan Camilo Moreno Gómez
Gerente Estrategia Canal Telefónico

Es el momento de todos
Bancolombia

DIAN

Autorización Numeración de Facturación

1876

Espacio reservado para la DIAN

4. Número de formulario: 18764074729819

(415)7707212489984(8020) 0018764074729819

5. Número de Identificación Tributaria - NIT	6. DV	7. Primer apellido	8. Segundo apellido	9. Primer nombre	10. Otros nombres
9010441588	2				

11. Razón social
JAM LOGISTICA Y SERVICIOS S.A.S.

12. Dirección seccional
Impuestos y Aduanas de Florencia — Cod. 28

24. Dirección
CR 13 13 50 P 2 OF 202

25. País	26. Departamento	27. Municipio
Colombia	Caquetá	Florencia

La U.A.E. Dirección de Impuestos y Aduanas Nacionales, conforme a la facultad discrecional establecida en el artículo 684 - 2 del Estatuto Tributario y en virtud de lo estipulado en la Resolución 0042 del 05/05/2020, por la cual se dictan otras disposiciones en materia de sistemas de facturación; previo estudio y evaluación de la solicitud realizada por el contribuyente, representante legal o apoderado debidamente acreditado; determina autorizar los rangos de numeración de facturación y/o documento equivalente. En los casos, en que se agote dicha numeración antes de culminar su vigencia, el interesado tendrá derecho a solicitar una nueva autorización, de acuerdo con el tramite establecido.

Las vigencias de los rangos de numeración de facturación, se contarán a partir de la formalización de éste documento oficial.

Si el obligado a facturar; no hubiere agotado la numeración de facturación transcurrido el término de la vigencia autorizada, con 15 dias de antelación podrá solicitar la habilitación de la numeración sobrante.

Cuando se trate de una solicitud de inhabilitación de la numeración de facturación y/o documento equivalente, la vigencia es permanente, por lo tanto, no procede la habilitación de dichos rangos.

Nota: La no adopción o violación de los sistemas técnicos de control, dará lugar a la sanción establecida en el artículo 684-2 del E.T.

Firma del solicitante

DIAN
2024-07-09 : 04:58:07 PM
Fecha Acuse de Recibo
Firmado

Firma del funcionario autorizado

964. Apellidos y nombres
965. Cargo
989. Dependencia: SUBDIRECCION DE FACTURA ELECTRONICA Y SOLUCI
990. Lugar administrativo
991. Organización: U.A.E. DIRECCION DE IMPUESTOS Y ADUANAS NACION
992. Área
993. Establecimiento

1001. Apellidos y nombres: TERRANOVA TOLEDO ANGELA MARIA
1002. Tipo documento: Cédula de Ciudadanía
1003. No. Identificación: 1032438492 — 1004. DV: 9
1005. Cod. Representación: Representante Legal Principal
1006. Organización: JAM LOGISTICA Y SERVICIOS S.A.S.

997. Fecha formalización: 2024-07-09/16:58:07

DIAN

Autorización Numeración de Facturación

1876

Espacio reservado para la DIAN

4. Número de formulario 18764074729819

(415)7072124899848020) 0018764074729819 9

5. Número de Identificación Tributaria - NIT	6. DV	7. Primer apellido	8. Segundo apellido	9. Primer nombre	10. Otros nombres
9010441158	2				

11. Razón social

JAM LOGISTICA Y SERVICIOS S.A.S.

Rangos de numeración para autorizar, habilitar o inhabilitar

	29. Establecimiento	30. Modalidad	Cód.	31. Prefijo	32. Desde el número	33. Hasta el número	38. Vigencia	34. Tipo solicitud	Cód.
1	JAM LOGISTICA Y SERVIVIOS S.A.S TV 2 B 11 A 28 BRR EL EDEN	FACTURA ELECTRÓNICA DE VENTA	4	FJAM	100	999	24	AUTORIZACIÓN	1
2									
3									
4									
5									
6									
7									
8									
9									
10									
11									

AUTORIZADO

DIAN

Formulario del Registro Único Tributario

001

3. Concepto: 0 2 Actualización

4. Número de formulario: 14901461961

(415)7707212489984(8020) 000001490146196 1

5. Número de Identificación Tributaria (NIT)	6. DV	12. Dirección seccional	14. Buzón electrónico
9 0 1 0 4 4 1 5 8	2	Inspección y Aduanas de Florencia 2 8	

IDENTIFICACIÓN

24. Tipo de contribuyente	25. Tipo de documento	26. Número de identificación	27. Fecha expedición
Persona jurídica 1			

Lugar de expedición 28. País	29. Departamento	30. Ciudad/Municipio

31. Primer apellido	32. Segundo apellido	33. Primer nombre	34. Otros nombres

35. Razón social: JAM LOGISTICA Y SERVICIOS S.A.S.

36. Nombre comercial	37. Sigla

UBICACIÓN

38. País	39. Departamento	40. Ciudad/Municipio
COLOMBIA 1 6 9	Caquetá 1 8	Florencia 0 0 1

41. Dirección principal: CR 13 13 50 P 2 OF 202

42. Correo electrónico: angelica.leto@hotmail.com

43. Código postal	44. Teléfono 1	45. Teléfono 2
	3 1 2 4 6 9 4 8 2 6	

CLASIFICACIÓN

Actividad económica

Actividad principal		Actividad secundaria		Otras actividades		Ocupación	
46. Código	47. Fecha inicio actividad	48. Código	49. Fecha inicio actividad	50. Código 1	2	51. Código	52. Número establecimientos
7 8 2 0	2 0 2 1 0 9 0 1	5 3 2 0	2 0 1 9 1 2 3 1	4 7 6 2	4 7 6 1		1

Responsabilidades, Calidades y Atributos

53. Código: 5 7 | 1 4 | 4 2 | 4 8 | 5 2

- 05- Impto. renta y compl. régimen ordinar
- 07- Retención en la fuente a título de rent
- 14- Informante de exogena
- 42- Obligado a llevar contabilidad
- 48 - Impuesto sobre las ventas - IVA
- 52 - Facturador electrónico

Obligados aduaneros

54. Código

Exportadores

55. Forma	56. Tipo	Servicio	1	2	3
		57. Modo			
		58. CPC			

IMPORTANTE: Sin perjuicio de las actualizaciones a que haya lugar, la inscripción en el Registro Único Tributario -RUT-, tendrá vigencia indefinida y en consecuencia no se exigirá su renovación

Para uso exclusivo de la DIAN

59. Anexos: SI [ ] NO [X] | 60. No. de Folios: 0 | 61. Fecha: 2023 - 03 - 08 / 12 : 07: 35

La información suministrada a través del formulario oficial de inscripción, actualización, suspensión y cancelación del Registro Único Tributario (RUT), deberá ser exacta y veraz; en caso de constatar inexactitud en alguno de los datos suministrados se adelantarán los procedimientos administrativos sancionatorios o de suspensión, según el caso.
Parágrafo del artículo 1.6.1.2.20 del Decreto 1625 de 2016

Firma del solicitante:

Sin perjuicio de las verificaciones que la DIAN realice.

Firma autorizada:

984. Nombre: TERRANOVA TOLEDO ANGELA MARIA

985. Cargo: Representante legal Certificado

COPIA CONTROLADA
DOCUMENTO SIN COSTO

COLOMBIA POTENCIA DE LA VIDA

MINISTERIO DE DEFENSA NACIONAL
COMANDO GENERAL DE LAS FUERZAS MILITARES
EJÉRCITO NACIONAL
BATALLÓN DE INFANTERÍA No.34 "JUANAMBU"

EJÉRCITO NACIONAL

INFORME DE SUPERVISIÓN No. 002

I. DATOS GENERALES DEL CONTRATO

CONTRATO No.	044-2024
CDP No.	3924
CRP No.	170424
OBJETO	Suministro de productos de aseo y limpieza para las unidades centralizadas presupuestalmente por la Central Administrativa y Contable "Cenac Regional Florencia"
CANTIDAD	N/A
NOMBRE DEL CONTRATISTA	JAM LOGISTICA Y SERVICIOS S.A.S. NIT901044158-2 Contratista ANGELA MARIA TERRANOVA TOLEDA Cedula de Ciudadanía No. 1032438492 Representante Legal
FECHA DE SUSCRIPCIÓN	15/05/2024
VALOR DEL CONTRATO	$ 202'908.707,00
FORMA DE PAGO	Pagos de forma parcial
FECHA DE ENTREGA	01 de septiembre
LUGAR DE ENTREGA	El lugar de entrega de los elementos a contratar será en los siguientes Almacenes de Intendencia:

CENTRO LOGISTICO	UNIDAD BENEFICIADA	ALMACEN DE INTENDENCIA
BASPC12	BAA106 BACIM6 BAEEV19 BAIM16 BAS12 BATOT1 BATOT2 BATOT21 BATOT22 BATOT3 BATOT70 BICAZ BIDEH1 BIGUE BIMEJ BITER12 BR12 CEC CENAC FLORENCIA COJUP DM43 DIV6 GGCAQ GMRIN	Almacén de intendencia del Batallón de Apoyo de Servicios para el Combate No. 12, ubicado en las instalaciones de la Décima Segunda Brigada, en la calle 16 No 16-00 Barrio el centro en Florencia Caquetá

Calle 16 # 16 00 Barrio Centro
Florencia Caquetá
Correo electrónico: Bijua@buzonejercito.com.co

	BASCN	BACN1	Almacén de intendencia del Batallón de Apoyo de Servicios Contra el Narcotráfico, ubicado en las instalaciones del Fuerte Militar Larandia en el municipio de Montañita –
		BACN2	
		BACN3	
		BACN4	
		BASCN	
		BIMMA6	
		BRCNA1	
MODIFICATORIOS ADICION No.	N/A		
VALOR FINAL DEL CONTRATO	$ 202'908.707,00		
SUPERVISOR DEL CONTRATO	MY. VICTOR HORACIO PEREZ CASTAÑEDA		

II. APROBACION POLIZA

Por encontrarse la Garantia Única de acuerdo con lo dispuesto en el artículo 7º de la Ley 1150 de 2007 y el decreto 1082 de 2015 fue aprobada póliza No. CHU 100022404 ANEXO: 1 de fecha 22 de mayo de 2024 expedida por (Seguros Mundial), que cubre los riesgos de:

RIESGO ASEGURADO	VALOR ASEGURADO	VIGENCIA
Cumplimiento del contrato	71.018.047,45	15-05-2025 hasta 28-02-2025
Calidad y correcto funcionamiento de los bienes	71.018.047,45	15-05-2025 hasta 31-10-2025
Pago de salarios, prestaciones sociales legales e indemnizaciones laborales	10.145.435,35	15-05-2025 hasta 31-10-2027

Aprobada por el Ordenador del Gasto mediante certificado No. 043 de fecha 23 de mayo de 2024.

III. MODIFICATORIOS Y/O ADICIONALES

N/A

IV. MATERIAL RECIBIDO

Mediante el acta No. **2024869010224006/** se entregó dentro del plazo establecido en el Contrato, **AL MINISTERIO DE DEFENSA NACIONAL – EJÉRCITO NACIONAL-CENTRAL ADMINISTRATIVA Y CONTABLE REGIONAL FLORENCIA** los bienes objeto del Contrato, los cuales se recibieron a satisfacción por cada unidad beneficiada.

BAIDI6					
KA-02-02-01-003-006 - PRODUCTOS DE CAUCHO Y PLÁSTICO					
ITEM	**DESCRIPCION DEL ELEMENTO**	**CANT**	**ACTA DE RECEPCIÓN**	**FACTURA N°**	**VALOR TOTAL**
55	Chupa para sanitario. Tipo campana- Chupa elaborada en caucho- Diámetro mínimo de 12 cm - Mango elaborado en madera - Mango con longitud mínima de 33 cm	5		FJAM136	69.520,00
56	Guante de nitrilo. Fabricado con Nitrilo (Acrilo-Nitrilo-Butadieno) de color azul. Exento de látex de caucho natural Material elástico, que no oprime, evitando la fatiga del usuario.	4			36.324,00
57	Bolsa Elaborada en polietileno de baja densidad- De color negro- Calibre 200- Tamaño: 70x100cm de largo. Presentación: paquete x 6 unidades	6			21.336,00
58	Bolsa Elaborada en polietileno de baja densidad- De color negro- Calibre 2- Tamaño de 40 cm de ancho por 40 cm de largo. Presentación: paquete x 6 unidades	5			40.845,00
59	Bolsa: Elaborada en polietileno de baja densidad- De color negro- Calibre 200- Tamaño 60x90 - 65x100 cm de largo. Presentación: paquete x 6 unidades	6			56.352,00
60	Bolsa: Elaborada en polietileno de baja densidad- De color negro- Calibre 300- Tamaño 80x120cm de largo. Presentación: paquete x 6 unidades	6			32.562,00
66	Balde Elaborado en plástico- Capacidad de mínima de 12 litros- Con manija móvil - Con "pico" anti derrames	5			60.820,00
67	Esponja para platos Doble uso (material de esponjilla blanda y abrasiva)- Tamaño mínimo de 7 cm de largo por 10 cm de ancho	5			7.200,00
68	Recogedor de plástico Elaborado en plástico- Con banda de goma- Mango plástico con longitud mínima de 70 cm	5			57.955,00
69	Caneca para la basura: cuerpo plástico. Con mecanismo de pedal para abrir y cerrar tapa. Con capacidad mínima de 10 litros. Diseño para baño	8			150.856,00
TOTAL					**533.770**
A-02-02-01-003-007 - VIDRIO Y PRODUCTOS DE VIDRIO Y OTROS PRODUCTOS NO METÁLICOS N.C.P.					
76	Bayetilla (roja o blanca) En tela fileteada diferente color sin estampar. Medidas: 30cmx50cm	4			56.452,00
77	Limpión de toalla. En tela de toalla fileteada - Color blanco sin estampado - Tamaño mínimo de 48cm de largo por 50cm de ancho.	4			53.124,00
TOTAL					**109.576**
A-02-02-01-003-008 OTROS BIENES TRANSPORTABLES N.C.P.					

Calle 16 # 16 00 Barrio Centro
Florencia Caquetá
Correo electrónico: Bjua@buzonejercito.com.co

80	Churrusco para baño Cerdas duras elaboradas en fibras plásticas- Extensión mínima de las cerdas es de 2,5 cm- Base y mango elaborados en plástico- Mango con longitud mínima de 33 cm	9			52.218,00
81	Escoba barre prados. Rastrillo manual curvo, en plástico, de (15-23) dientes ,con mango en madera	3			38.739,00
82	Escoba suave. Cerdas suaves elaboradas con PET calibre entre 0,3 y 0,4 mm.- Área de barrido mínima de 35 cm de largo por 8 cm de ancho por 10 cm de alto- Material de base en plástico con acople tipo rosca- Mango metálico con una extensión mínima de 140 cm	8			80.840,00
83	Escoba: Cerdas duras elaboradas con PET calibre entre 0,4 y 0,6 mm.- Área de barrido mínima de 25 cm de largo por 8 cm de ancho por 10 cm de alto- Material de base en plástico con acople tipo rosca- Mango metálico con una extensión mínima de 140 cm	8			71.864,00
85	Escoba: Cerdas duras elaboradas con PET calibre entre 0,4 y 0,6 mm.- Área de barrido mínima de 25 cm de largo por 8 cm de ancho por 10 cm de alto- Material de base en plástico con acople tipo rosca- Mango metálico con una extensión mínima de 140 cm	10			175.470,00
87	Guante caucho industrial Elaborados en látex de caucho natural centrifugado. Libre de defectos. Contiene una sustancia antibacterial que evita la propagación de las bacterias más comunes. Calibre mínimo de 30	10			58.020,00
88	Trapeador de fibra de algodón. Elaborado con hilaza de algodón natural- Mecha con peso mínimo 250 gr y extensión mínima de 30 cm de largo- Encabado con mango de madera con una extensión mínima de 140 cm - con soporte	11			305.459,00
89	Trapeadores tipo estándar. Mango de 120 cm de largo para utensilios de aseo enroscable con gancho para colgar resistente y durable en aluminio	10			170.300,00
	TOTAL				**952.910**
	VALOR TOTAL BAIDI6				**1.596.256**

BAEEV19

A-02-02-01-003-006 - PRODUCTOS DE CAUCHO Y PLÁSTICO					
ITEM	**DESCRIPCION DEL ELEMENTO**	**CANT**	**ACTA DE RECEPCIÓN**	**FACTURA N°**	**VALOR TOTAL**
56	Guante de nitrilo. Fabricado con Nitrilo (Acrilo-Nitrilo-Butadieno) de color azul. Exento de látex de caucho natural Material elástico, que no oprime, evitando la fatiga del usuario.	10		FJAM137	90.610,00
57	Bolsa Elaborada en polietileno de baja densidad- De color negro- Calibre 200- Tamaño:	30			106.680,00

	70x100cm de largo. Presentación: paquete x 6 unidades				
60	Bolsa: Elaborada en polietileno de baja densidad- De color negro- Calibre 300- Tamaño 80x120cm de largo. Presentación: paquete x 6 unidades	40			217.080,00
63	Bolsa Elaborada en polietileno de baja densidad- De color Gris, Verde, Roja, Azul - Calibre 2- Tamaño de 40 cm de ancho por 40 cm de largo. Presentación: paquete x 6 unidades	60			179.640,00
65	Bolsa: Elaborada en polietileno de baja densidad- De color Gris, Verde, Roja, Azul- Calibre 300- Tamaño 90x120cm de largo. Presentación: paquete x 6 unidades	14			191.562,00
66	Balde Elaborado en plástico- Capacidad de mínima de 12 litros- Con manija móvil - Con "pico" anti derrames	3			36.492,00
67	Esponja para platos Doble uso (material de esponjilla blanda y abrasiva)- Tamaño mínimo de 7 cm de largo por 10 cm de ancho	5			7.200,00
68	Recogedor de plástico Elaborado en plástico- Con banda de goma- Mango plástico con longitud mínima de 70 cm	5			57.955,00
	TOTAL				**887.419**
	A-02-02-01-003-007 - VIDRIO Y PRODUCTOS DE VIDRIO Y OTROS PRODUCTOS NO METÁLICOS N.C.P.				
76	Bayetilla (roja o blanca) En tela fileteada diferente color sin estampar. Medidas: 30cmx50cm	4			56.452,00
77	Limpión de toalla. En tela de toalla fileteada - Color blanco sin estampado - Tamaño mínimo de 48cm de largo por 50cm de ancho.	10			132.810,00
79	Paño Microfibra, Capacidad de Absorción Hasta 8 veces su peso en agua, Absorción 30%, Limpieza 70%, Dimensiones 40.64 cm x 40.64 cm, Color oscuro, Usos Limpia el polvo, Seca, Pule, Encera	4			39.084,00
	TOTAL				**228.346**
	A-02-02-01-003-008 OTROS BIENES TRANSPORTABLES N.C.P.				
82	Escoba suave. Cerdas suaves elaboradas con PET calibre entre 0,3 y 0,4 mm.- Área de barrido mínima de 35 cm de largo por 8 cm de ancho por 10 cm de alto- Material de base en plástico con acople tipo rosca- Mango metálico con una extensión mínima de 140 cm	30			303.150,00
86	Cepillo industrial de fibra sintética dura para barrido exterior de suelos duros o lisos de cemento, piedra, asfalto, 60 cm de largo y gancho para colgar.	12			247.020,00
87	Guante caucho industrial Elaborados en látex de caucho natural centrifugado. Libre de defectos. Contiene una sustancia antibacterial que evita la propagación de las bacterias más comunes. Calibre mínimo de 30	10			58.020,00

Calle 16 # 16 00 Barrio Centro
Florencia Caquetá
Correo electrónico: Bjua@buzonejercito.com.co

88	Trapeador de fibra de algodón. Elaborado con hilaza de algodón natural- Mecha con peso mínimo 250 gr y extensión mínima de 30 cm de largo- Encabado con mango de madera con una extensión mínima de 140 cm - con soporte	30			833.070,00
91	Trapeador de fibra de algodón. Elaborado con hilaza de algodón natural- Mecha con peso mínimo 500 gr y extensión mínima de 30 cm de largo- Encabado con mango de madera con una extensión mínima de 140 cm - con soporte	60			673.740,00
92	Limpiavidrios Extensible Largo para Alturas máxima alcanzada + 4metros Aproximadamente, Altura minina 152 cm, Mango aluminio y esponja enmallada, Ancho mopa 30 cm. Material Polipropileno/aluminio/material absorbente, color oscuro para uso exterior e interior.	5			120.000,00
TOTAL					2.235.000
VALOR TOTAL BAEEV19					3.350.765

BAFUR6

A-02-02-01-003-006 - PRODUCTOS DE CAUCHO Y PLÁSTICO					
ITEM	DESCRIPCION DEL ELEMENTO	CANT	ACTA DE RECEPCIÓN	FACTURA N°	VALOR TOTAL
56	Guante de nitrilo. Fabricado con Nitrilo (Acrilo-Nitrilo-Butadieno) de color azul. Exento de látex de caucho natural Material elástico, que no oprime, evitando la fatiga del usuario.	3		FJAM136	27.243,00
57	Bolsa Elaborada en polietileno de baja densidad- De color negro- Calibre 200- Tamaño: 70x100cm de largo. Presentación: paquete x 6 unidades	4			14.224,00
58	Bolsa Elaborada en polietileno de baja densidad- De color negro- Calibre 2- Tamaño de 40 cm de ancho por 40 cm de largo. Presentación: paquete x 6 unidades	4			32.676,00
59	Bolsa: Elaborada en polietileno de baja densidad- De color negro- Calibre 200- Tamaño 60x90 - 65x100 cm de largo. Presentación: paquete x 6 unidades	4			37.568,00
68	Recogedor de plástico Elaborado en plástico- Con banda de goma- Mango plástico con longitud mínima de 70 cm	5			57.955,00
69	Caneca para la basura: cuerpo plástico. Con mecanismo de pedal para abrir y cerrar tapa. Con capacidad mínima de 10 litros. Diseño para baño	3			56.571,00
70	Caneca para la basura: Cuerpo plástico sin tapa. Con capacidad mínima de 10 litros. Diseño para baño	3			45.000,00
72	Dispensador de Toallas de Manos plástico para toallas de papel en Z interfoliadas, Dimensiones del producto Cara contra la pared Altura x Ancho x Profundidad 19 cm x 26 cm x 10 cm,	1			43.042,00

Calle 16 # 16 00 Barrio Centro
Florencia Caquetá
Correo electrónico: Bijua@buzonejercito.com.co

	Capacidad de toallas 150, Material Plástico de alta resistencia, Tipo de sistema manual, Tipo de papel Intercalado, Sistema con llave plástica para recarga de toallas, Capacidad 1 paquete de toallas.				
TOTAL					**314.279**
A-02-02-01-003-008 OTROS BIENES TRANSPORTABLES N.C.P.					
80	Churrusco para baño Cerdas duras elaboradas en fibras plásticas- Extensión mínima de las cerdas es de 2,5 cm- Base y mango elaborados en plástico- Mango con longitud mínima de 33 cm	5			29.010,00
81	Escoba barre prados. Rastrillo manual curvo, en plástico, de (15-23) dientes .con mango en madera	5			64.565,00
82	Escoba suave. Cerdas suaves elaboradas con PET calibre entre 0,3 y 0,4 mm.- Área de barrido mínima de 35 cm de largo por 8 cm de ancho por 10 cm de alto- Material de base en plástico con acople tipo rosca- Mango metálico con una extensión mínima de 140 cm	18			181.890,00
83	Escoba: Cerdas duras elaboradas con PET calibre entre 0,4 y 0,6 mm.- Área de barrido mínima de 25 cm de largo por 8 cm de ancho por 10 cm de alto- Material de base en plástico con acople tipo rosca- Mango metálico con una extensión mínima de 140 cm	10			89.830,00
84	Cepillo de mano: para lavar pisos con cuerpo fabricado en goma-caucho, cerdas elaboradas en polipropileno, con mango tipo planchita	5			56.870,00
88	Trapeador de fibra de algodón. Elaborado con hilaza de algodón natural- Mecha con peso mínimo 250 gr y extensión mínima de 30 cm de largo- Encabado con mango de madera con una extensión mínima de 140 cm - con soporte	10			277.690,00
89	Trapeadores tipo estándar. Mango de 120 cm de largo para utensilios de aseo enroscable con gancho para colgar resistente y durable en aluminio	15			255.450,00
TOTAL					**955.305**
VALOR TOTAL BAFUR6					**1.269.584**

BAIMI6

A-02-02-01-003-006 - PRODUCTOS DE CAUCHO Y PLÁSTICO					
ITEM	**DESCRIPCION DEL ELEMENTO**	**CANT**	**ACTA DE RECEPCIÓN**	**FACTURA N°**	**VALOR TOTAL**
55	Chupa para sanitario. Tipo campana- Chupa elaborada en caucho- Diámetro mínimo de 12 cm - Mango elaborado en madera - Mango con longitud mínima de 33 cm	2		FJAM139	27.808,00

Calle 16 # 16 00 Barrio Centro
Florencia Caquetá
Correo electrónico: Bljua@buzonejercito.com.co

56	Guante de nitrilo. Fabricado con Nitrilo (Acrilo-Nitrilo-Butadieno) de color azul. Exento de látex de caucho natural Material elástico, que no oprime, evitando la fatiga del usuario.	2			8.162,00
57	Bolsa Elaborada en polietileno de baja densidad- De color negro- Calibre 200- Tamaño: 70x100cm de largo. Presentación: paquete x 6 unidades	3			10.668,00
59	Bolsa: Elaborada en polietileno de baja densidad- De color negro- Calibre 200- Tamaño 60x90 - 65x100 cm de largo. Presentación: paquete x 6 unidades	2			18.784,00
60	Bolsa: Elaborada en polietileno de baja densidad- De color negro- Calibre 300- Tamaño 80x120cm de largo. Presentación: paquete x 6 unidades	2			10.854,00
63	Bolsa Elaborada en polietileno de baja densidad- De color Gris, Verde, Roja, Azul - Calibre 2- Tamaño de 40 cm de ancho por 40 cm de largo. Presentación: paquete x 6 unidades	3			8.982,00
65	Bolsa: Elaborada en polietileno de baja densidad- De color Gris, Verde, Roja, Azul- Calibre 300- Tamaño 90x120cm de largo. Presentación: paquete x 6 unidades	2			27.366,00
66	Balde Elaborado en plástico- Capacidad de mínima de 12 litros- Con manija móvil - Con "pico" anti derrames	3			36.492,00
68	Recogedor de plástico Elaborado en plástico- Con banda de goma- Mango plástico con longitud mínima de 70 cm	2			23.182,00
69	Caneca para la basura: cuerpo plástico. Con mecanismo de pedal para abrir y cerrar tapa. Con capacidad mínima de 10 litros. Diseño para baño	1			18.857,00
70	Caneca para la basura: Cuerpo plástico sin tapa. Con capacidad mínima de 10 litros. Diseño para baño	3			45.000,00
72	Dispensador de Toallas de Manos plástico para toallas de papel en Z interfoliadas, Dimensiones del producto Cara contra la pared Altura x Ancho x Profundidad 19 cm x 26 cm x 10 cm, Capacidad de toallas 150, Material Plástico de alta resistencia, Tipo de sistema manual, Tipo de papel Intercalado, Sistema con llave plástica para recarga de toallas, Capacidad 1 paquete de toallas.	3			129.126,00
73	Canecas plásticas de Vaivén originales de 55 litros con tapa Vaivén. (Colores verde – negro-rojo – banco) medidas caneca largo x ancho x alto 38x27x70, canecas marcadas según la utilidad por color, cada uno de los recipientes deberá estar plenamente identificado, según el código de colores definido por el ICONTEC en su Norma Técnica Colombiana, (soporte y estructura para 4 recipientes Plásticos	2			112.286,00

	resistentes para la Separación de residuos) punto ecológico reglamentario con estructura.				
74	Canecas plásticas de Vaivén de 53 litros con tapa Vaivén. (Colores negro) medidas caneca largo x ancho x alto 39x29x71, canecas marcadas según la utilidad del color.	1			46.785,00
TOTAL					
A-02-02-01-003-007 - VIDRIO Y PRODUCTOS DE VIDRIO Y OTROS PRODUCTOS NO METÁLICOS N.C.P.					
76	Bayetilla (roja o blanca) En tela fileteada diferente color sin estampar. Medidas: 30cmx50cm	3			42.339,00
77	Limpión de toalla. En tela de toalla fileteada - Color blanco sin estampado - Tamaño mínimo de 48cm de largo por 50cm de ancho.	4			53.124,00
78	Paños de limpieza color blanco 28x42cm, Hechos de polipropileno y celulosa, poseen una excelente resistencia garantizando una alta reutilización y su uso en cualquier tipo de superficie. Rollo de 88 hojas o franjas para limpieza. Ultra absorbente y resistente para mayor absorción de aceites y líquidos	1			6.737,00
79	Paño Microfibra, Capacidad de Absorción Hasta 8 veces su peso en agua, Absorción 30%, Limpieza 70%, Dimensiones 40.64 cm x 40.64 cm, Color oscuro, Usos Limpia el polvo, Seca, Pule, Encera	1			9.771,00
TOTAL					**534.352**
A-02-02-01-003-008 OTROS BIENES TRANSPORTABLES N.C.P.					
80	Churrusco para baño Cerdas duras elaboradas en fibras plásticas- Extensión mínima de las cerdas es de 2,5 cm- Base y mango elaborados en plástico- Mango con longitud mínima de 33 cm	3			17.406,00
81	Escoba barre prados. Rastrillo manual curvo, en plástico, de (15-23) dientes ,con mango en madera	4			51.652,00
82	Escoba suave. Cerdas suaves elaboradas con PET calibre entre 0,3 y 0,4 mm.- Área de barrido mínima de 35 cm de largo por 8 cm de ancho por 10 cm de alto- Material de base en plástico con acople tipo rosca- Mango metálico con una extensión mínima de 140 cm	12			121.260,00
83	Escoba: Cerdas duras elaboradas con PET calibre entre 0,4 y 0,6 mm.- Área de barrido mínima de 25 cm de largo por 8 cm de ancho por 10 cm de alto- Material de base en plástico con acople tipo rosca- Mango metálico con una extensión mínima de 140 cm	3			26.949,00
84	Cepillo de mano: para lavar pisos con cuerpo fabricado en goma-caucho, cerdas elaboradas en polipropileno, con mango tipo planchita	4			45.496,00

85	Cepillo Para lavar pisos con cuerpo fabricado en goma-caucho, posee una banda de caucho para secar el piso, cerdas elaboradas en polipropileno extra resistentes, con mango de madera, Dimensiones del Producto: Largo: 22-25cm; Ancho: 6-8 cm; Alto: 8-9.5 cm	4			70.188,00
86	Cepillo industrial de fibra sintética dura para barrido exterior de suelos duros o lisos de cemento, piedra, asfalto, 60 cm de largo y gancho para colgar.	1			20.585,00
87	Guante caucho industrial Elaborados en látex de caucho natural centrifugado. Libre de defectos. Contiene una sustancia antibacterial que evita la propagación de las bacterias más comunes. Calibre mínimo de 30	4			23.208,00
88	Trapeador de fibra de algodón. Elaborado con hilaza de algodón natural- Mecha con peso mínimo 250 gr y extensión mínima de 30 cm de largo- Encabado con mango de madera con una extensión mínima de 140 cm - con soporte	5			138.845,00
89	Trapeadores tipo estándar. Mango de 120 cm de largo para utensilios de aseo enroscable con gancho para colgar resistente y durable en aluminio	5			85.150,00
90	Balde de limpieza con escurridor prenda lateral de 20 a 30 litros y llantas para su movilidad	5			261.905,00
91	Trapeador de fibra de algodón. Elaborado con hilaza de algodón natural- Mecha con peso mínimo 500 gr y extensión mínima de 30 cm de largo- Encabado con mango de madera con una extensión mínima de 140 cm - con soporte	8			89.832,00
TOTAL					**952.476**
VALOR TOTAL BAIMI6					**1.598.799**

BASPC12

A-02-02-01-003-006 - PRODUCTOS DE CAUCHO Y PLÁSTICO					
ITEM	**DESCRIPCION DEL ELEMENTO**	**CANT**	**ACTA DE RECEPCIÓN**	**FACTURA N°**	**VALOR TOTAL**
55	Chupa para sanitario. Tipo campana- Chupa elaborada en caucho- Diámetro mínimo de 12 cm - Mango elaborado en madera - Mango con longitud mínima de 33 cm	10		FJAM140	139.040,00
56	Guante de nitrilo. Fabricado con Nitrilo (Acrilo-Nitrilo-Butadieno) de color azul. Exento de látex de caucho natural Material elástico, que no oprime, evitando la fatiga del usuario.	40			363.240,00
57	Bolsa Elaborada en polietileno de baja densidad- De color negro- Calibre 200- Tamaño: 70x100cm de largo. Presentación: paquete x 6 unidades	17			60.452,00
58	Bolsa Elaborada en polietileno de baja densidad- De color negro- Calibre 2- Tamaño de	15			122.535,00

	40 cm de ancho por 40 cm de largo. Presentación: paquete x 6 unidades				
59	Bolsa: Elaborada en polietileno de baja densidad- De color negro- Calibre 200- Tamaño 60x90 - 65x100 cm de largo. Presentación: paquete x 6 unidades	15			140.880,00
60	Bolsa: Elaborada en polietileno de baja densidad- De color negro- Calibre 300- Tamaño 80x120cm de largo. Presentación: paquete x 6 unidades	15			81.405,00
61	Bolsa: Elaborada en polietileno de baja densidad- De color negro- Calibre 300- Tamaño 90x120cm de largo. Presentación: paquete x 6 unidades	15			92.625,00
62	Bolsa Elaborada en polietileno de baja densidad- De color Gris, Verde, Roja, Azul, Calibre 200- Tamaño: 70x100cm de largo. Presentación: paquete x 6 unidades	15			64.575,00
63	Bolsa Elaborada en polietileno de baja densidad- De color Gris, Verde, Roja, Azul - Calibre 2- Tamaño de 40 cm de ancho por 40 cm de largo. Presentación: paquete x 6 unidades	15			44.910,00
64	Bolsa: Elaborada en polietileno de baja densidad- De color Gris, Verde, Roja, Azul- Calibre 300- Tamaño 80x120cm de largo. Presentación: paquete x 6 unidades	15			87.030,00
65	Bolsa: Elaborada en polietileno de baja densidad- De color Gris, Verde, Roja, Azul- Calibre 300- Tamaño 90x120cm de largo. Presentación: paquete x 6 unidades	15			205.245,00
66	Balde Elaborado en plástico- Capacidad de mínima de 12 litros- Con manija móvil - Con "pico" anti derrames	20			243.280,00
67	Esponja para platos Doble uso (material de esponjilla blanda y abrasiva)- Tamaño mínimo de 7 cm de largo por 10 cm de ancho	10			14.400,00
68	Recogedor de plástico Elaborado en plástico- Con banda de goma- Mango plástico con longitud mínima de 70 cm	30			347.730,00
69	Caneca para la basura: cuerpo plástico. Con mecanismo de pedal para abrir y cerrar tapa. Con capacidad mínima de 10 litros. Diseño para baño	10			188.570,00
70	Caneca para la basura: Cuerpo plástico sin tapa. Con capacidad mínima de 10 litros. Diseño para baño	10			150.000,00
TOTAL					**2.345.917**
A-02-02-01-003-007 - VIDRIO Y PRODUCTOS DE VIDRIO Y OTROS PRODUCTOS NO METÁLICOS N.C.P.					
A-02-02-01-003-008 OTROS BIENES TRANSPORTABLES N.C.P.					
60	Churrusco para baño Cerdas duras elaboradas en fibras plásticas- Extensión mínima de las cerdas es de 2,5 cm- Base y mango elaborados	10			58.020,00

Calle 16 # 16 00 Barrio Centro
Florencia Caquetá
Correo electrónico: Bijua@buzonejercito.com.co

	en plástico- Mango con longitud mínima de 33 cm				
81	Escoba barre prados. Rastrillo manual curvo, en plástico, de (15-23) dientes ,con mango en madera	10			129.130,00
82	Escoba suave. Cerdas suaves elaboradas con PET calibre entre 0,3 y 0,4 mm.- Área de barrido mínima de 35 cm de largo por 8 cm de ancho por 10 cm de alto- Material de base en plástico con acople tipo rosca- Mango metálico con una extensión mínima de 140 cm	20			202.100,00
83	Escoba: Cerdas duras elaboradas con PET calibre entre 0,4 y 0,6 mm.- Área de barrido mínima de 25 cm de largo por 8 cm de ancho por 10 cm de alto- Material de base en plástico con acople tipo rosca- Mango metálico con una extensión mínima de 140 cm	20			179.660,00
84	Cepillo de mano: para lavar pisos con cuerpo fabricado en goma-caucho, cerdas elaboradas en polipropileno, con mango tipo planchita	6			68.244,00
85	Cepillo Para lavar pisos con cuerpo fabricado en goma-caucho, posee una banda de caucho para secar el piso, cerdas elaboradas en polipropileno extra resistentes, con mango de madera, Dimensiones del Producto: Largo: 22-25cm; Ancho: 6-8 cm; Alto: 8-9.5 cm	20			350.940,00
86	Cepillo industrial de fibra sintética dura para barrido exterior de suelos duros o lisos de cemento, piedra, asfalto, 60 cm de largo y gancho para colgar.	8			164.680,00
87	Guante caucho industrial Elaborados en látex de caucho natural centrifugado. Libre de defectos. Contiene una sustancia antibacterial que evita la propagación de las bacterias más comunes. Calibre mínimo de 30	10			58.020,00
88	Trapeador de fibra de algodón. Elaborado con hilaza de algodón natural- Mecha con peso mínimo 250 gr y extensión mínima de 30 cm de largo- Encabado con mango de madera con una extensión mínima de 140 cm - con soporte	15			416.535,00
89	Trapeadores tipo estándar. Mango de 120 cm de largo para utensilios de aseo enroscable con gancho para colgar resistente y durable en aluminio	19			323.570,00
	TOTAL				**1.950.899**
	VALOR TOTAL BASPC12				**4.296.816**

BATOT1

A-02-02-01-003-006 - PRODUCTOS DE CAUCHO Y PLÁSTICO					
ITEM	**DESCRIPCION DEL ELEMENTO**	**CANT**	**ACTA DE RECEPCIÓN**	**FACTURA N°**	**VALOR TOTAL**

55	Chupa para sanitario. Tipo campana- Chupa elaborada en caucho- Diámetro mínimo de 12 cm - Mango elaborado en madera - Mango con longitud mínima de 33 cm	1		FJAM141	13.904,00
56	Guante de nitrilo. Fabricado con Nitrilo (Acrilo-Nitrilo-Butadieno) de color azul. Exento de látex de caucho natural Material elástico, que no oprime, evitando la fatiga del usuario.	1			9.081,00
57	Bolsa Elaborada en polietileno de baja densidad- De color negro- Calibre 200- Tamaño: 70x100cm de largo. Presentación: paquete x 6 unidades	1			3.556,00
58	Bolsa Elaborada en polietileno de baja densidad- De color negro- Calibre 2- Tamaño de 40 cm de ancho por 40 cm de largo. Presentación: paquete x 6 unidades	1			8.169,00
59	Bolsa: Elaborada en polietileno de baja densidad- De color negro- Calibre 200- Tamaño 60x90 - 65x100 cm de largo. Presentación: paquete x 6 unidades	1			9.392,00
60	Bolsa: Elaborada en polietileno de baja densidad- De color negro- Calibre 300- Tamaño 80x120cm de largo. Presentación: paquete x 6 unidades	1			5.427,00
61	Bolsa: Elaborada en polietileno de baja densidad- De color negro- Calibre 300- Tamaño 90x120cm de largo. Presentación: paquete x 6 unidades	1			6.175,00
62	Bolsa Elaborada en polietileno de baja densidad- De color Gris, Verde, Roja, Azul, Calibre 200- Tamaño: 70x100cm de largo. Presentación: paquete x 6 unidades	1			4.305,00
63	Bolsa Elaborada en polietileno de baja densidad- De color Gris, Verde, Roja, Azul - Calibre 2- Tamaño de 40 cm de ancho por 40 cm de largo. Presentación: paquete x 6 unidades	1			2.994,00
64	Bolsa: Elaborada en polietileno de baja densidad- De color Gris, Verde, Roja, Azul- Calibre 300- Tamaño 80x120cm de largo. Presentación: paquete x 6 unidades	1			5.802,00
65	Bolsa: Elaborada en polietileno de baja densidad- De color Gris, Verde, Roja, Azul- Calibre 300- Tamaño 90x120cm de largo. Presentación: paquete x 6 unidades	1			13.683,00
66	Balde Elaborado en plástico- Capacidad de mínima de 12 litros- Con manija móvil - Con "pico" anti derrames	1			12.164,00
67	Esponja para platos Doble uso (material de esponjilla blanda y abrasiva)- Tamaño mínimo de 7 cm de largo por 10 cm de ancho	1			1.440,00
68	Recogedor de plástico Elaborado en plástico- Con banda de goma- Mango plástico con longitud mínima de 70 cm	2			23.182,00
69	Caneca para la basura: cuerpo plástico. Con mecanismo de pedal para abrir y cerrar tapa.	1			18.857,00

Calle 16 # 16 00 Barrio Centro
Florencia Caqueta
Correo electrónico: Bijua@buzonejercito.com.co

	Con capacidad mínima de 10 litros. Diseño para baño				
70	Caneca para la basura: Cuerpo plástico sin tapa. Con capacidad mínima de 10 litros. Diseño para baño	1			15.000,00
71	Dispensador de Jabón Líquido O Gel Antibacterial color blanco o Negro, capacidad de volumen 500ml Material Polipropileno - Polímero de alto impacto, Tipo de instalación: De pared, con sistema reenvasable, construido con un plástico de alta resistencia al impacto, Con válvula unidireccional que evita que el producto se contamine, Volumen máximo entregado por push 0.8 ml o 0.8 g, Alto 16.5 cm - Ancho 9.2 cm – Largo 10.7 cm	1			29.943,00
72	Dispensador de Toallas de Manos plástico para toallas de papel en Z interfoliadas, Dimensiones del producto Cara contra la pared Altura x Ancho x Profundidad 19 cm x 26 cm x 10 cm, Capacidad de toallas 150, Material Plástico de alta resistencia, Tipo de sistema manual, Tipo de papel Intercalado, Sistema con llave plástica para recarga de toallas, Capacidad 1 paquete de toallas.	2			86.084,00
73	Canecas plásticas de Vaivén originales de 55 litros con tapa Vaivén. (Colores verde – negro-rojo – banco) medidas caneca largo x ancho x alto 38x27x70, canecas marcadas según la utilidad por color, cada uno de los recipientes deberá estar plenamente identificado, según el código de colores definido por el ICONTEC en su Norma Técnica Colombiana, (soporte y estructura para 4 recipientes Plásticos resistentes para la Separación de residuos) punto ecológico reglamentario con estructura.	2			112.286,00
74	Canecas plásticas de Vaivén de 53 litros con tapa Vaivén. (Colores negro) medidas caneca largo x ancho x alto 39x29x71, canecas marcadas según la utilidad del color.	2			93.570,00
TOTAL					**475.014**
A-02-02-01-003-007 - VIDRIO Y PRODUCTOS DE VIDRIO Y OTROS PRODUCTOS NO METÁLICOS N.C.P.					
76	Bayetilla (roja o blanca) En tela fileteada diferente color sin estampar. Medidas: 30cmx50cm	2			28.226,00
77	Limpión de toalla. En tela de toalla fileteada - Color blanco sin estampado - Tamaño mínimo de 48cm de largo por 50cm de ancho.	2			26.562,00
78	Paños de limpieza color blanco 28x42cm. Hechos de polipropileno y celulosa, poseen una excelente resistencia garantizando una alta reutilización y su uso en cualquier tipo de superficie. Rollo de 88 hojas o franjas para limpieza. Ultra absorbente y resistente para mayor absorción de aceites y líquidos	2			13.474,00

79	Paño Microfibra, Capacidad de Absorción Hasta 8 veces su peso en agua, Absorción 30%, Limpieza 70%, Dimensiones 40.64 cm x 40.64 cm, Color oscuro, Usos Limpia el polvo, Seca, Pule, Encera	3			29.313,00
TOTAL					**97.575**
A-02-02-01-003-008 OTROS BIENES TRANSPORTABLES N.C.P.					
80	Churrusco para baño Cerdas duras elaboradas en fibras plásticas- Extensión mínima de las cerdas es de 2,5 cm- Base y mango elaborados en plástico- Mango con longitud mínima de 33 cm	3			17.406,00
81	Escoba barre prados. Rastrillo manual curvo, en plástico, de (15-23) dientes ,con mango en madera	2			25.826,00
82	Escoba suave. Cerdas suaves elaboradas con PET calibre entre 0,3 y 0,4 mm.- Área de barrido mínima de 35 cm de largo por 8 cm de ancho por 10 cm de alto- Material de base en plástico con acople tipo rosca- Mango metálico con una extensión mínima de 140 cm	3			30.315,00
83	Escoba: Cerdas duras elaboradas con PET calibre entre 0,4 y 0,6 mm.- Área de barrido mínima de 25 cm de largo por 8 cm de ancho por 10 cm de alto- Material de base en plástico con acople tipo rosca- Mango metálico con una extensión mínima de 140 cm	3			26.949,00
84	Cepillo de mano: para lavar pisos con cuerpo fabricado en goma-caucho, cerdas elaboradas en polipropileno, con mango tipo planchita	3			34.122,00
85	Cepillo Para lavar pisos con cuerpo fabricado en goma-caucho, posee una banda de caucho para secar el piso, cerdas elaboradas en polipropileno extra resistentes, con mango de madera, Dimensiones del Producto: Largo: 22-25cm; Ancho: 6-8 cm; Alto: 8-9.5 cm	3			52.641,00
86	Cepillo industrial de fibra sintética dura para barrido exterior de suelos duros o lisos de cemento, piedra, asfalto, 60 cm de largo y gancho para colgar.	3			61.755,00
87	Guante caucho industrial Elaborados en látex de caucho natural centrifugado. Libre de defectos. Contiene una sustancia antibacterial que evita la propagación de las bacterias más comunes. Calibre mínimo de 30	3			17.406,00
88	Trapeador de fibra de algodón. Elaborado con hilaza de algodón natural- Mecha con peso mínimo 250 gr y extensión mínima de 30 cm de largo- Encabado con mango de madera con una extensión mínima de 140 cm - con soporte	3			83.307,00
89	Trapeadores tipo estándar. Mango de 120 cm de largo para utensilios de aseo enroscable con gancho para colgar resistente y durable en aluminio	3			51.090,00

90	Balde de limpieza con escurridor prenda lateral de 20 a 30 litros y llantas para su movilidad	3			157.143,00
91	Trapeador de fibra de algodón. Elaborado con hilaza de algodón natural- Mecha con peso mínimo 500 gr y extensión mínima de 30 cm de largo- Encabado con mango de madera con una extensión mínima de 140 cm - con soporte	3			33.687,00
92	Limpiavidrios Extensible Largo para Alturas máxima alcanzada + 4metros Aproximadamente, Altura minina 152 cm, Mango aluminio y esponja enmallada, Ancho mopa 30 cm. Material Polipropileno/aluminio/material absorbente, color oscuro para uso exterior e interior.	3			72.000,00
93	Limpiavidrios Con Mango Extensible De 48 A 78 Cm con esponja enmallada Contenido Cabezal + palo extensible Material Polipropileno/aluminio/material absorbente, Alto 8.5 centimetros, Uso Limpieza, Ancho 20 centimetros, Color Multicolor, Espesor 1 centimetros, Peso: 257 gr, beneficios Mango extensible para llegar a lados dificiles, Caracteristicas Limpiavidrios con mango extensible Largo: 48-78 centimetros.	3			94.287,00
94	Plumero con mango en pasta ergonómicamente, agujero en su punta para colgar. Parte superior elaborado en micro-fibra de suave textura que permite una máxima atracción del polvo y partículas pequeñas, características Color oscuro, Dimensiones Largo Total 65cm Largo Fibra 45 cm x Mango 20 cm, Peso aproximado 115,5 gr, Material Micro-fibra y plástico,	3			33.687,00
95	Plumero Quitatelarañas, Alto 24 cm, Ancho 21 cm, Largo 9 cm, Material Fibra de escoba suave, Color Surtido, Incluye Alambre galvanizado, se adapta a cualquier mango rosca nacional, con rosca en su soporte, mango extensible hasta de 3 metros.	3			56.058,00
TOTAL					**847.679**
VALOR TOTAL BATOT1					**1.420.268**

BATOT2

A-02-02-01-003-006 - PRODUCTOS DE CAUCHO Y PLÁSTICO					
ITEM	**DESCRIPCION DEL ELEMENTO**	**CANT**	**ACTA DE RECEPCIÓN**	**FACTURA N°**	**VALOR TOTAL**
55	Chupa para sanitario. Tipo campana- Chupa elaborada en caucho- Diámetro mínimo de 12 cm - Mango elaborado en madera - Mango con longitud mínima de 33 cm	4		FJAM142	55.616,00
56	Guante de nitrilo. Fabricado con Nitrilo (Acrilo-Nitrilo-Butadieno) de color azul. Exento de látex de caucho natural Material elástico, que no oprime, evitando la fatiga del usuario.	4			36.324,00

Calle 16 # 16 00 Barrio Centro
Florencia Caquetá
Correo electrónico: Bijua@buzonejercito.com.co

57	Bolsa Elaborada en polietileno de baja densidad- De color negro- Calibre 200- Tamaño: 70x100cm de largo. Presentación: paquete x 6 unidades	4			14.224,00
58	Bolsa Elaborada en polietileno de baja densidad- De color negro- Calibre 2- Tamaño de 40 cm de ancho por 40 cm de largo. Presentación: paquete x 6 unidades	4			32.676,00
59	Bolsa: Elaborada en polietileno de baja densidad- De color negro- Calibre 200- Tamaño 60x90 - 65x100 cm de largo. Presentación: paquete x 6 unidades	4			37.568,00
60	Bolsa: Elaborada en polietileno de baja densidad- De color negro- Calibre 300- Tamaño 80x120cm de largo. Presentación: paquete x 6 unidades	4			21.708,00
61	Bolsa: Elaborada en polietileno de baja densidad- De color negro- Calibre 300- Tamaño 90x120cm de largo. Presentación: paquete x 6 unidades	4			24.700,00
62	Bolsa Elaborada en polietileno de baja densidad- De color Gris, Verde, Roja, Azul, Calibre 200- Tamaño: 70x100cm de largo. Presentación: paquete x 6 unidades	4			17.220,00
63	Bolsa Elaborada en polietileno de baja densidad- De color Gris, Verde, Roja, Azul - Calibre 2- Tamaño de 40 cm de ancho por 40 cm de largo. Presentación: paquete x 6 unidades	4			11.976,00
64	Bolsa: Elaborada en polietileno de baja densidad- De color Gris, Verde, Roja, Azul- Calibre 300- Tamaño 80x120cm de largo. Presentación: paquete x 6 unidades	4			23.208,00
65	Bolsa: Elaborada en polietileno de baja densidad- De color Gris, Verde, Roja, Azul- Calibre 300- Tamaño 90x120cm de largo. Presentación: paquete x 6 unidades	4			54.732,00
66	Balde Elaborado en plástico- Capacidad de mínima de 12 litros- Con manija móvil - Con "pico" anti derrames	4			48.656,00
67	Esponja para platos Doble uso (material de esponjilla blanda y abrasiva)- Tamaño mínimo de 7 cm de largo por 10 cm de ancho	4			5.760,00
68	Recogedor de plástico Elaborado en plástico- Con banda de goma- Mango plástico con longitud mínima de 70 cm	3			34.773,00
69	Caneca para la basura: cuerpo plástico. Con mecanismo de pedal para abrir y cerrar tapa. Con capacidad mínima de 10 litros. Diseño para baño	3			56.571,00
TOTAL					**475.712**
A-02-02-01-003-007 - VIDRIO Y PRODUCTOS DE VIDRIO Y OTROS PRODUCTOS NO METÁLICOS N.C.P.					
76	Bayetilla (roja o blanca) En tela fileteada diferente color sin estampar. Medidas: 30cmx50cm	3			42.339,00

Calle 16 # 16 00 Barrio Centro
Florencia Caquetá
Correo electrónico: Bijua@buzonejercito.com.co

77	Limpión de toalla. En tela de toalla fileteada - Color blanco sin estampado - Tamaño mínimo de 48cm de largo por 50cm de ancho.	4			53.124,00
TOTAL					**95.463**
A-02-02-01-003-008 OTROS BIENES TRANSPORTABLES N.C.P.					
80	Churrusco para baño Cerdas duras elaboradas en fibras plásticas- Extensión mínima de las cerdas es de 2,5 cm- Base y mango elaborados en plástico- Mango con longitud mínima de 33 cm	6			34.812,00
81	Escoba barre prados. Rastrillo manual curvo, en plástico, de (15-23) dientes ,con mango en madera	6			77.478,00
82	Escoba suave. Cerdas suaves elaboradas con PET calibre entre 0,3 y 0,4 mm.- Área de barrido mínima de 35 cm de largo por 8 cm de ancho por 10 cm de alto- Material de base en plástico con acople tipo rosca- Mango metálico con una extensión mínima de 140 cm	6			60.630,00
83	Escoba: Cerdas duras elaboradas con PET calibre entre 0,4 y 0,6 mm.- Área de barrido mínima de 25 cm de largo por 8 cm de ancho por 10 cm de alto- Material de base en plástico con acople tipo rosca- Mango metálico con una extensión mínima de 140 cm	6			53.898,00
84	Cepillo de mano: para lavar pisos con cuerpo fabricado en goma-caucho, cerdas elaboradas en polipropileno, con mango tipo planchita	9			102.366,00
85	Cepillo Para lavar pisos con cuerpo fabricado en goma-caucho, posee una banda de caucho para secar el piso, cerdas elaboradas en polipropileno extra resistentes, con mango de madera, Dimensiones del Producto: Largo: 22-25cm; Ancho: 6-8 cm; Alto: 8-9.5 cm	6			105.282,00
86	Cepillo industrial de fibra sintética dura para barrido exterior de suelos duros o lisos de cemento, piedra, asfalto, 60 cm de largo y gancho para colgar.	6			123.510,00
87	Guante caucho industrial Elaborados en látex de caucho natural centrifugado. Libre de defectos. Contiene una sustancia antibacterial que evita la propagación de las bacterias más comunes. Calibre mínimo de 30	3			17.406,00
88	Trapeador de fibra de algodón. Elaborado con hilaza de algodón natural- Mecha con peso mínimo 250 gr y extensión mínima de 30 cm de largo- Encabado con mango de madera con una extensión mínima de 140 cm - con soporte	6			166.614,00
89	Trapeadores tipo estándar. Mango de 120 cm de largo para utensilios de aseo enroscable con gancho para colgar resistente y durable en aluminio	6			102.180,00
TOTAL					**844.176**

Calle 16 # 16 00 Barrio Centro
Florencia Caquetá
Correo electrónico: Bijua@buzonejercito.com.co

VALOR TOTAL BATOT2	1.415.351

BATOT21

A-02-02-01-003-006 - PRODUCTOS DE CAUCHO Y PLÁSTICO

ITEM	DESCRIPCION DEL ELEMENTO	CANT	ACTA DE RECEPCIÓN	FACTURA N°	VALOR TOTAL
55	Chupa para sanitario. Tipo campana- Chupa elaborada en caucho- Diámetro mínimo de 12 cm - Mango elaborado en madera - Mango con longitud mínima de 33 cm	4		FJAM143	55.616,00
56	Guante de nitrilo. Fabricado con Nitrilo (Acrilo-Nitrilo-Butadieno) de color azul. Exento de látex de caucho natural Material elástico, que no oprime, evitando la fatiga del usuario.	5			45.405,00
57	Bolsa Elaborada en polietileno de baja densidad- De color negro- Calibre 200- Tamaño: 70x100cm de largo. Presentación: paquete x 6 unidades	5			17.780,00
58	Bolsa Elaborada en polietileno de baja densidad- De color negro- Calibre 2- Tamaño de 40 cm de ancho por 40 cm de largo. Presentación: paquete x 6 unidades	5			40.845,00
59	Bolsa: Elaborada en polietileno de baja densidad- De color negro- Calibre 200- Tamaño 60x90 - 65x100 cm de largo. Presentación: paquete x 6 unidades	5			46.960,00
60	Bolsa: Elaborada en polietileno de baja densidad- De color negro- Calibre 300- Tamaño 80x120cm de largo. Presentación: paquete x 6 unidades	5			27.135,00
61	Bolsa: Elaborada en polietileno de baja densidad- De color negro- Calibre 300- Tamaño 90x120cm de largo. Presentación: paquete x 6 unidades	5			30.875,00
62	Bolsa Elaborada en polietileno de baja densidad- De color Gris, Verde, Roja, Azul, Calibre 200- Tamaño: 70x100cm de largo. Presentación: paquete x 6 unidades	5			21.525,00
66	Balde Elaborado en plástico- Capacidad de mínima de 12 litros- Con manija móvil - Con "pico" anti derrames	4			48.656,00
68	Recogedor de plástico Elaborado en plástico- Con banda de goma- Mango plástico con longitud mínima de 70 cm	4			46.364,00
69	Caneca para la basura: cuerpo plástico. Con mecanismo de pedal para abrir y cerrar tapa. Con capacidad mínima de 10 litros. Diseño para baño	4			75.428,00
70	Caneca para la basura: Cuerpo plástico sin tapa. Con capacidad mínima de 10 litros. Diseño para baño	5			75.000,00
TOTAL					531.589

Calle 16 # 16 00 Barrio Centro
Florencia Caquetá
Correo electrónico: Bijua@buzonejercito.com.co

A-02-02-01-003-007 - VIDRIO Y PRODUCTOS DE VIDRIO Y OTROS PRODUCTOS NO METÁLICOS N.C.P.					
76	Bayetilla (roja o blanca) En tela fileteada diferente color sin estampar. Medidas: 30cmx50cm	4			56.452,00
77	Limpión de toalla. En tela de toalla fileteada - Color blanco sin estampado - Tamaño mínimo de 48cm de largo por 50cm de ancho.	4			53.124,00
TOTAL					**109.576**
A-02-02-01-003-008 OTROS BIENES TRANSPORTABLES N.C.P.					
80	Churrusco para baño Cerdas duras elaboradas en fibras plásticas- Extensión mínima de las cerdas es de 2,5 cm- Base y mango elaborados en plástico- Mango con longitud mínima de 33 cm	7			40.614,00
81	Escoba barre prados. Rastrillo manual curvo, en plástico, de (15-23) dientes ,con mango en madera	8			103.304,00
82	Escoba suave. Cerdas suaves elaboradas con PET calibre entre 0,3 y 0,4 mm.- Área de barrido mínima de 35 cm de largo por 8 cm de ancho por 10 cm de alto- Material de base en plástico con acople tipo rosca- Mango metálico con una extensión mínima de 140 cm	15			151.575,00
85	Cepillo Para lavar pisos con cuerpo fabricado en goma-caucho, posee una banda de caucho para secar el piso, cerdas elaboradas en polipropileno extra resistentes, con mango de madera, Dimensiones del Producto: Largo: 22-25cm; Ancho: 6-8 cm; Alto: 8-9.5 cm	5			87.735,00
86	Cepillo industrial de fibra sintética dura para barrido exterior de suelos duros o lisos de cemento, piedra, asfalto, 60 cm de largo y gancho para colgar.	8			164.680,00
87	Guante caucho industrial Elaborados en látex de caucho natural centrifugado. Libre de defectos. Contiene una sustancia antibacterial que evita la propagación de las bacterias más comunes. Calibre mínimo de 30	8			46.416,00
88	Trapeador de fibra de algodón. Elaborado con hilaza de algodón natural- Mecha con peso mínimo 250 gr y extensión mínima de 30 cm de largo- Encabado con mango de madera con una extensión mínima de 140 cm - con soporte	8			222.152,00
89	Trapeadores tipo estándar. Mango de 120 cm de largo para utensilios de aseo enroscable con gancho para colgar resistente y durable en aluminio	8			136.240,00
TOTAL					**952.716**
VALOR TOTAL BATOT21					**1.593.881**

Calle 16 # 16 00 Barrio Centro
Florencia Caquetá
Correo electrónico: Bjua@buzonejercito.com.co

BATOT22					
A-02-02-01-003-006 - PRODUCTOS DE CAUCHO Y PLÁSTICO					
ITEM	DESCRIPCION DEL ELEMENTO	CANT	ACTA DE RECEPCIÓN	FACTURA N°	VALOR TOTAL
55	Chupa para sanitario. Tipo campana- Chupa elaborada en caucho- Diámetro mínimo de 12 cm - Mango elaborado en madera - Mango con longitud mínima de 33 cm	3		FJAM144	41.712,00
56	Guante de nitrilo. Fabricado con Nitrilo (Acrilo-Nitrilo-Butadieno) de color azul. Exento de látex de caucho natural Material elástico, que no oprime, evitando la fatiga del usuario.	3			27.243,00
57	Bolsa Elaborada en polietileno de baja densidad- De color negro- Calibre 200- Tamaño: 70x100cm de largo. Presentación: paquete x 6 unidades	3			10.668,00
58	Bolsa Elaborada en polietileno de baja densidad- De color negro- Calibre 2- Tamaño de 40 cm de ancho por 40 cm de largo. Presentación: paquete x 6 unidades	2			16.338,00
59	Bolsa: Elaborada en polietileno de baja densidad- De color negro- Calibre 200- Tamaño 60x90 - 65x100 cm de largo. Presentación: paquete x 6 unidades	2			18.784,00
60	Bolsa: Elaborada en polietileno de baja densidad- De color negro- Calibre 300- Tamaño 80x120cm de largo. Presentación: paquete x 6 unidades	2			10.854,00
61	Bolsa: Elaborada en polietileno de baja densidad- De color negro- Calibre 300- Tamaño 90x120cm de largo. Presentación: paquete x 6 unidades	2			12.350,00
62	Bolsa Elaborada en polietileno de baja densidad- De color Gris, Verde, Roja, Azul, Calibre 200- Tamaño: 70x100cm de largo. Presentación: paquete x 6 unidades	2			8.610,00
65	Bolsa: Elaborada en polietileno de baja densidad- De color Gris, Verde, Roja, Azul- Calibre 300- Tamaño 90x120cm de largo. Presentación: paquete x 6 unidades	3			41.049,00
67	Esponja para platos Doble uso (material de esponjilla blanda y abrasiva)- Tamaño mínimo de 7 cm de largo por 10 cm de ancho	3			4.320,00
68	Recogedor de plástico Elaborado en plástico- Con banda de goma- Mango plástico con longitud mínima de 70 cm	3			34.773,00
69	Caneca para la basura: cuerpo plástico. Con mecanismo de pedal para abrir y cerrar tapa. Con capacidad mínima de 10 litros. Diseño para baño	1			18.857,00
70	Caneca para la basura: Cuerpo plástico sin tapa. Con capacidad mínima de 10 litros. Diseño para baño	2			30.000,00

71	Dispensador de Jabón Liquido O Gel Antibacterial color blanco o Negro, capacidad de volumen 500ml Material Polipropileno - Polimero de alto impacto, Tipo de instalación: De pared, con sistema reenvasable, construido con un plástico de alta resistencia al impacto, Con válvula unidireccional que evita que el producto se contamine, Volumen máximo entregado por push 0.8 ml o 0.8 g, Alto 16.5 cm - Ancho 9.2 cm – Largo 10.7 cm	2			59.886,00
72	Dispensador de Toallas de Manos plástico para toallas de papel en Z interfoliadas, Dimensiones del producto Cara contra la pared Altura x Ancho x Profundidad 19 cm x 26 cm x 10 cm, Capacidad de toallas 150, Material Plástico de alta resistencia, Tipo de sistema manual, Tipo de papel Intercalado, Sistema con llave plástica para recarga de toallas, Capacidad 1 paquete de toallas.	2			86.084,00
73	Canecas plásticas de Vaivén originales de 55 litros con tapa Vaivén. (Colores verde – negro-rojo – banco) medidas caneca largo x ancho x alto 38x27x70, canecas marcadas según la utilidad por color, cada uno de los recipientes deberá estar plenamente identificado, según el código de colores definido por el ICONTEC en su Norma Técnica Colombiana, (soporte y estructura para 4 recipientes Plásticos resistentes para la Separación de residuos) punto ecológico reglamentario con estructura.	2			112.286,00
TOTAL					**533.814**
A-02-02-01-003-007 - VIDRIO Y PRODUCTOS DE VIDRIO Y OTROS PRODUCTOS NO METÁLICOS N.C.P.					
76	Bayetilla (roja o blanca) En tela fileteada diferente color sin estampar. Medidas: 30cmx50cm	4			56.452,00
77	Limpión de toalla. En tela de toalla fileteada - Color blanco sin estampado - Tamaño mínimo de 48cm de largo por 50cm de ancho.	4			53.124,00
TOTAL					**109.576**
A-02-02-01-003-008 OTROS BIENES TRANSPORTABLES N.C.P.					
80	Churrusco para baño Cerdas duras elaboradas en fibras plásticas- Extensión mínima de las cerdas es de 2,5 cm- Base y mango elaborados en plástico- Mango con longitud mínima de 33 cm	8			46.416,00
81	Escoba barre prados. Rastrillo manual curvo, en plástico, de (15-23) dientes ,con mango en madera	9			116.217,00
82	Escoba suave. Cerdas suaves elaboradas con PET calibre entre 0,3 y 0,4 mm.- Área de barrido mínima de 35 cm de largo por 8 cm de ancho por 10 cm de alto- Material de base en plástico con	8			80.840,00

	acople tipo rosca- Mango metálico con una extensión mínima de 140 cm				
85	Cepillo Para lavar pisos con cuerpo fabricado en goma-caucho, posee una banda de caucho para secar el piso, cerdas elaboradas en polipropileno extra resistentes, con mango de madera, Dimensiones del Producto: Largo: 22-25cm; Ancho: 6-8 cm; Alto: 8-9.5 cm	8			140.376,00
86	Cepillo industrial de fibra sintética dura para barrido exterior de suelos duros o lisos de cemento, piedra, asfalto, 60 cm de largo y gancho para colgar.	8			164.680,00
87	Guante caucho industrial Elaborados en látex de caucho natural centrifugado. Libre de defectos. Contiene una sustancia antibacterial que evita la propagación de las bacterias más comunes. Calibre mínimo de 30	8			46.416,00
88	Trapeador de fibra de algodón. Elaborado con hilaza de algodón natural- Mecha con peso mínimo 250 gr y extensión mínima de 30 cm de largo- Encabado con mango de madera con una extensión mínima de 140 cm - con soporte	8			222.152,00
89	Trapeadores tipo estándar. Mango de 120 cm de largo para utensilios de aseo enroscable con gancho para colgar resistente y durable en aluminio	8			136.240,00
TOTAL					953.337
VALOR TOTAL **BATOT22**					1.596.727

BATOT3

A-02-02-01-003-006 - PRODUCTOS DE CAUCHO Y PLÁSTICO					
ITEM	DESCRIPCION DEL ELEMENTO	CANT	ACTA DE RECEPCIÓN	FACTURA N°	VALOR TOTAL
55	Chupa para sanitario. Tipo campana- Chupa elaborada en caucho- Diámetro mínimo de 12 cm - Mango elaborado en madera - Mango con longitud mínima de 33 cm	3		FJAM145	41.712,00
56	Guante de nitrilo. Fabricado con Nitrilo (Acrilo-Nitrilo-Butadieno) de color azul. Exento de látex de caucho natural Material elástico, que no oprime, evitando la fatiga del usuario.	3			27.243,00
57	Bolsa Elaborada en polietileno de baja densidad- De color negro- Calibre 200- Tamaño: 70x100cm de largo. Presentación: paquete x 6 unidades	3			10.668,00
58	Bolsa Elaborada en polietileno de baja densidad- De color negro- Calibre 2- Tamaño de 40 cm de ancho por 40 cm de largo. Presentación: paquete x 6 unidades	3			24.507,00
59	Bolsa: Elaborada en polietileno de baja densidad- De color negro- Calibre 200- Tamaño 60x90 - 65x100 cm de largo. Presentación: paquete x 6 unidades	3			28.176,00

60	Bolsa: Elaborada en polietileno de baja densidad- De color negro- Calibre 300- Tamaño 80x120cm de largo. Presentación: paquete x 6 unidades	3			16.281,00
61	Bolsa: Elaborada en polietileno de baja densidad- De color negro- Calibre 300- Tamaño 90x120cm de largo. Presentación: paquete x 6 unidades	3			18.525,00
62	Bolsa Elaborada en polietileno de baja densidad- De color Gris, Verde, Roja, Azul, Calibre 200- Tamaño: 70x100cm de largo. Presentación: paquete x 6 unidades	3			12.915,00
63	Bolsa Elaborada en polietileno de baja densidad- De color Gris, Verde, Roja, Azul - Calibre 2- Tamaño de 40 cm de ancho por 40 cm de largo. Presentación: paquete x 6 unidades	4			11.976,00
64	Bolsa: Elaborada en polietileno de baja densidad- De color Gris, Verde, Roja, Azul- Calibre 300- Tamaño 80x120cm de largo. Presentación: paquete x 6 unidades	4			23.208,00
65	Bolsa: Elaborada en polietileno de baja densidad- De color Gris, Verde, Roja, Azul- Calibre 300- Tamaño 90x120cm de largo. Presentación: paquete x 6 unidades	3			41.049,00
66	Balde Elaborado en plástico- Capacidad de mínima de 12 litros- Con manija móvil - Con "pico" anti derrames	3			36.492,00
68	Recogedor de plástico Elaborado en plástico- Con banda de goma- Mango plástico con longitud mínima de 70 cm	4			46.364,00
69	Caneca para la basura: cuerpo plástico. Con mecanismo de pedal para abrir y cerrar tapa. Con capacidad mínima de 10 litros. Diseño para baño	4			75.428,00
70	Caneca para la basura: Cuerpo plástico sin tapa. Con capacidad mínima de 10 litros. Diseño para baño	4			60.000,00
TOTAL					**474.544**
A-02-02-01-003-007 - VIDRIO Y PRODUCTOS DE VIDRIO Y OTROS PRODUCTOS NO METÁLICOS N.C.P.					
76	Bayetilla (roja o blanca) En tela fileteada diferente color sin estampar. Medidas: 30cmx50cm	4			56.452,00
77	Limpión de toalla. En tela de toalla fileteada - Color blanco sin estampado - Tamaño mínimo de 48cm de largo por 50cm de ancho.	3			39.843,00
TOTAL					**96.295**
A-02-02-01-003-008 OTROS BIENES TRANSPORTABLES N.C.P.					
80	Churrusco para baño Cerdas duras elaboradas en fibras plásticas- Extensión mínima de las cerdas es de 2,5 cm- Base y mango elaborados en plástico- Mango con longitud mínima de 33 cm	5			29.010,00

81	Escoba barre prados. Rastrillo manual curvo, en plástico, de (15-23) dientes ,con mango en madera	5			64.565,00
82	Escoba suave. Cerdas suaves elaboradas con PET calibre entre 0,3 y 0,4 mm.- Área de barrido mínima de 35 cm de largo por 8 cm de ancho por 10 cm de alto- Material de base en plástico con acople tipo rosca- Mango metálico con una extensión mínima de 140 cm	5			50.525,00
83	Escoba: Cerdas duras elaboradas con PET calibre entre 0,4 y 0,6 mm.- Área de barrido mínima de 25 cm de largo por 8 cm de ancho por 10 cm de alto- Material de base en plástico con acople tipo rosca- Mango metálico con una extensión mínima de 140 cm	4			35.932,00
84	Cepillo de mano: para lavar pisos con cuerpo fabricado en goma-caucho, cerdas elaboradas en polipropileno, con mango tipo planchita	5			56.870,00
85	Cepillo Para lavar pisos con cuerpo fabricado en goma-caucho, posee una banda de caucho para secar el piso, cerdas elaboradas en polipropileno extra resistentes, con mango de madera, Dimensiones del Producto: Largo: 22-25cm; Ancho: 6-8 cm; Alto: 8-9.5 cm	5			87.735,00
87	Guante caucho industrial Elaborados en látex de caucho natural centrifugado. Libre de defectos. Contiene una sustancia antibacterial que evita la propagación de las bacterias más comunes. Calibre mínimo de 30	16			92.832,00
88	Trapeador de fibra de algodón. Elaborado con hilaza de algodón natural- Mecha con peso mínimo 250 gr y extensión mínima de 30 cm de largo- Encabado con mango de madera con una extensión mínima de 140 cm - con soporte	10			277.690,00
89	Trapeadores tipo estándar. Mango de 120 cm de largo para utensilios de aseo enroscable con gancho para colgar resistente y durable en aluminio	9			153.270,00
TOTAL					848.429
VALOR TOTAL BATOT3					1.419.628

BATOT70

A-02-02-01-003-006 - PRODUCTOS DE CAUCHO Y PLÁSTICO					
ITEM	DESCRIPCION DEL ELEMENTO	CANT	ACTA DE RECEPCIÓN	FACTURA N°	VALOR TOTAL
56	Guante de nitrilo. Fabricado con Nitrilo (Acrilo-Nitrilo-Butadieno) de color azul. Exento de látex de caucho natural Material elástico, que no oprime, evitando la fatiga del usuario.	4		FJAM146	36.324,00
57	Bolsa Elaborada en polietileno de baja densidad- De color negro- Calibre 200- Tamaño: 70x100cm de largo. Presentación: paquete x 6 unidades	15			53.340,00

58	Bolsa Elaborada en polietileno de baja densidad- De color negro- Calibre 2- Tamaño de 40 cm de ancho por 40 cm de largo. Presentación: paquete x 6 unidades	8			65.352,00
59	Bolsa: Elaborada en polietileno de baja densidad- De color negro- Calibre 200- Tamaño 60x90 - 65x100 cm de largo. Presentación: paquete x 6 unidades	7			65.744,00
60	Bolsa: Elaborada en polietileno de baja densidad- De color negro- Calibre 300- Tamaño 80x120cm de largo. Presentación: paquete x 6 unidades	5			27.135,00
61	Bolsa: Elaborada en polietileno de baja densidad- De color negro- Calibre 300- Tamaño 90x120cm de largo. Presentación: paquete x 6 unidades	5			30.875,00
66	Balde Elaborado en plástico- Capacidad de mínima de 12 litros- Con manija móvil - Con "pico" anti derrames	5			60.820,00
68	Recogedor de plástico Elaborado en plástico- Con banda de goma- Mango plástico con longitud mínima de 70 cm	5			57.955,00
69	Caneca para la basura: cuerpo plástico. Con mecanismo de pedal para abrir y cerrar tapa. Con capacidad mínima de 10 litros. Diseño para baño	4			75.428,00
TOTAL					**472.973**
A-02-02-01-003-007 - VIDRIO Y PRODUCTOS DE VIDRIO Y OTROS PRODUCTOS NO METÁLICOS N.C.P.					
77	Limpión de toalla. En tela de toalla fileteada - Color blanco sin estampado - Tamaño mínimo de 48cm de largo por 50cm de ancho.	2			26.562,00
79	Paño Microfibra, Capacidad de Absorción Hasta 8 veces su peso en agua, Absorción 30%, Limpieza 70%, Dimensiones 40.64 cm x 40.64 cm, Color oscuro, Usos Limpia el polvo, Seca, Pule, Encera	7			68.397,00
TOTAL					**94.959**
A-02-02-01-003-008 OTROS BIENES TRANSPORTABLES N.C.P.					
81	Escoba barre prados. Rastrillo manual curvo, en plástico, de (15-23) dientes ,con mango en madera	13			167.869,00
82	Escoba suave. Cerdas suaves elaboradas con PET calibre entre 0,3 y 0,4 mm.- Área de barrido mínima de 35 cm de largo por 8 cm de ancho por 10 cm de alto- Material de base en plástico con acople tipo rosca- Mango metálico con una extensión mínima de 140 cm	20			202.100,00
83	Escoba: Cerdas duras elaboradas con PET calibre entre 0,4 y 0,6 mm.- Área de barrido mínima de 25 cm de largo por 8 cm de ancho por 10 cm de alto- Material de base en plástico con	5			44.915,00

	acople tipo rosca- Mango metálico con una extensión minima de 140 cm				
85	Cepillo Para lavar pisos con cuerpo fabricado en goma-caucho, posee una banda de caucho para secar el piso, cerdas elaboradas en polipropileno extra resistentes, con mango de madera, Dimensiones del Producto: Largo: 22-25cm; Ancho: 6-8 cm; Alto: 8-9.5 cm	5			87.735,00
87	Guante caucho industrial Elaborados en látex de caucho natural centrifugado. Libre de defectos. Contiene una sustancia antibacterial que evita la propagación de las bacterias más comunes. Calibre mínimo de 30	10			58.020,00
91	Trapeador de fibra de algodón. Elaborado con hilaza de algodón natural- Mecha con peso mínimo 500 gr y extensión minima de 30 cm de largo- Encabado con mango de madera con una extensión minima de 140 cm - con soporte	20			224.580,00
92	Limpiavidrios Extensible Largo para Alturas máxima alcanzada + 4metros Aproximadamente, Altura minina 152 cm. Mango aluminio y esponja enmallada, Ancho mopa 30 cm. Material Polipropileno/aluminio/material absorbente, color oscuro para uso exterior e interior.	1			24.000,00
95	Plumero Quitatelarañas, Alto 24 cm, Ancho 21 cm, Largo 9 cm, Material Fibra de escoba suave, Color Surtido, Incluye Alambre galvanizado, se adapta a cualquier mango rosca nacional, con rosca en su soporte, mango extensible hasta de 3 metros.	2			37.372,00
TOTAL					846.591
VALOR TOTAL **BATOT70**					**1.414.523**

BICAZ

A-02-02-01-003-006 - PRODUCTOS DE CAUCHO Y PLÁSTICO					
ITEM	DESCRIPCION DEL ELEMENTO	CANT	ACTA DE RECEPCIÓN	FACTURA N°	VALOR TOTAL
55	Chupa para sanitario. Tipo campana- Chupa elaborada en caucho- Diámetro mínimo de 12 cm - Mango elaborado en madera - Mango con longitud mínima de 33 cm	3		FJAM147	41.712,00
56	Guante de nitrilo. Fabricado con Nitrilo (Acrilo-Nitrilo-Butadieno) de color azul. Exento de látex de caucho natural Material elástico, que no oprime, evitando la fatiga del usuario.	4			36.324,00
57	Bolsa Elaborada en polietileno de baja densidad- De color negro- Calibre 200- Tamaño: 70x100cm de largo. Presentación: paquete x 6 unidades	4			14.224,00
58	Bolsa Elaborada en polietileno de baja densidad- De color negro- Calibre 2- Tamaño de	4			32.676,00

	40 cm de ancho por 40 cm de largo. Presentación: paquete x 6 unidades				
59	Bolsa: Elaborada en polietileno de baja densidad- De color negro- Calibre 200- Tamaño 60x90 - 65x100 cm de largo. Presentación: paquete x 6 unidades	4			37.568,00
60	Bolsa: Elaborada en polietileno de baja densidad- De color negro- Calibre 300- Tamaño 80x120cm de largo. Presentación: paquete x 6 unidades	3			16.281,00
61	Bolsa: Elaborada en polietileno de baja densidad- De color negro- Calibre 300- Tamaño 90x120cm de largo. Presentación: paquete x 6 unidades	4			24.700,00
62	Bolsa Elaborada en polietileno de baja densidad- De color Gris, Verde, Roja, Azul, Calibre 200- Tamaño: 70x100cm de largo. Presentación: paquete x 6 unidades	5			21.525,00
63	Bolsa Elaborada en polietileno de baja densidad- De color Gris, Verde, Roja, Azul - Calibre 2- Tamaño de 40 cm de ancho por 40 cm de largo. Presentación: paquete x 6 unidades	5			14.970,00
64	Bolsa: Elaborada en polietileno de baja densidad- De color Gris, Verde, Roja, Azul- Calibre 300- Tamaño 80x120cm de largo. Presentación: paquete x 6 unidades	5			29.010,00
65	Bolsa: Elaborada en polietileno de baja densidad- De color Gris, Verde, Roja, Azul- Calibre 300- Tamaño 90x120cm de largo. Presentación: paquete x 6 unidades	5			68.415,00
66	Balde Elaborado en plástico- Capacidad de mínima de 12 litros- Con manija móvil - Con "pico" anti derrames	2			24.328,00
68	Recogedor de plástico Elaborado en plástico- Con banda de goma- Mango plástico con longitud mínima de 70 cm	6			69.546,00
69	Caneca para la basura: cuerpo plástico. Con mecanismo de pedal para abrir y cerrar tapa. Con capacidad mínima de 10 litros. Diseño para baño	8			150.856,00
70	Caneca para la basura: Cuerpo plástico sin tapa. Con capacidad mínima de 10 litros. Diseño para baño	8			120.000,00
71	Dispensador de Jabón Líquido O Gel Antibacterial color blanco o Negro, capacidad de volumen 500ml Material Polipropileno - Polímero de alto impacto, Tipo de instalación: De pared, con sistema reenvasable, construido con un plástico de alta resistencia al impacto, Con válvula unidireccional que evita que el producto se contamine, Volumen máximo entregado por push 0.8 ml o 0.8 g, Alto 16.5 cm - Ancho 9.2 cm – Largo 10.7 cm	5			149.715,00
72	Dispensador de Toallas de Manos plástico para toallas de papel en Z interfoliadas, Dimensiones del producto Cara contra la pared Altura x Ancho	5			215.210,00

Calle 16 # 16 00 Barrio Centro
Florencia Caquetá
Correo electrónico: Bjua@buzonejercito.com.co

	x Profundidad 19 cm x 26 cm x 10 cm, Capacidad de toallas 150, Material Plástico de alta resistencia, Tipo de sistema manual, Tipo de papel Intercalado, Sistema con llave plástica para recarga de toallas, Capacidad 1 paquete de toallas.				
73	Canecas plásticas de Vaivén originales de 55 litros con tapa Vaivén. (Colores verde – negro-rojo – banco) medidas caneca largo x ancho x alto 36x27x70, canecas marcadas según la utilidad por color, cada uno de los recipientes deberá estar plenamente identificado, según el código de colores definido por el ICONTEC en su Norma Técnica Colombiana, (soporte y estructura para 4 recipientes Plásticos resistentes para la Separación de residuos) punto ecológico reglamentario con estructura.	1			56.143,00
74	Canecas plásticas de Vaivén de 53 litros con tapa Vaivén. (Colores negro) medidas caneca largo x ancho x alto 39x29x71, canecas marcadas según la utilidad del color.	1			46.785,00
TOTAL					**1.169.988**
A-02-02-01-003-007 - VIDRIO Y PRODUCTOS DE VIDRIO Y OTROS PRODUCTOS NO METÁLICOS N.C.P.					
76	Bayetilla (roja o blanca) En tela fileteada diferente color sin estampar. Medidas: 30cmx50cm	10			141.130,00
77	Limpión de toalla. En tela de toalla fileteada - Color blanco sin estampado - Tamaño mínimo de 48cm de largo por 50cm de ancho.	10			132.810,00
78	Paños de limpieza color blanco 28x42cm, Hechos de polipropileno y celulosa, poseen una excelente resistencia garantizando una alta reutilización y su uso en cualquier tipo de superficie. Rollo de 88 hojas o franjas para limpieza. Ultra absorbente y resistente para mayor absorción de aceites y líquidos	10			67.370,00
79	Paño Microfibra, Capacidad de Absorción Hasta 8 veces su peso en agua, Absorción 30%, Limpieza 70%, Dimensiones 40.64 cm x 40.64 cm, Color oscuro, Usos Limpia el polvo, Seca, Pule, Encera	9			87.939,00
TOTAL					**429.249**
A-02-02-01-003-008 OTROS BIENES TRANSPORTABLES N.C.P.					
80	Churrusco para baño Cerdas duras elaboradas en fibras plásticas- Extensión mínima de las cerdas es de 2,5 cm- Base y mango elaborados en plástico- Mango con longitud mínima de 33 cm	20			116.040,00
81	Escoba barre prados. Rastrillo manual curvo, en plástico, de (15-23) dientes ,con mango en madera	30			387.390,00
82	Escoba suave. Cerdas suaves elaboradas con PET calibre entre 0,3 y 0,4 mm.- Área de barrido	39			394.095,00

	mínima de 35 cm de largo por 8 cm de ancho por 10 cm de alto- Material de base en plástico con acople tipo rosca- Mango metálico con una extensión mínima de 140 cm				
83	Escoba: Cerdas duras elaboradas con PET calibre entre 0,4 y 0,6 mm.- Área de barrido mínima de 25 cm de largo por 8 cm de ancho por 10 cm de alto- Material de base en plástico con acople tipo rosca- Mango metálico con una extensión mínima de 140 cm	35			314.405,00
84	Cepillo de mano: para lavar pisos con cuerpo fabricado en goma-caucho, cerdas elaboradas en polipropileno, con mango tipo planchita	10			113.740,00
85	Cepillo Para lavar pisos con cuerpo fabricado en goma-caucho, posee una banda de caucho para secar el piso, cerdas elaboradas en polipropileno extra resistentes, con mango de madera. Dimensiones del Producto: Largo: 22-25cm; Ancho: 6-8 cm; Alto: 8-9.5 cm	15			263.205,00
86	Cepillo industrial de fibra sintética dura para barrido exterior de suelos duros o lisos de cemento, piedra, asfalto, 60 cm de largo y gancho para colgar.	25			514.625,00
87	Guante caucho industrial Elaborados en látex de caucho natural centrifugado. Libre de defectos. Contiene una sustancia antibacterial que evita la propagación de las bacterias más comunes. Calibre mínimo de 30	20			116.040,00
88	Trapeador de fibra de algodón. Elaborado con hilaza de algodón natural- Mecha con peso mínimo 250 gr y extensión mínima de 30 cm de largo- Encabado con mango de madera con una extensión mínima de 140 cm - con soporte	10			277.690,00
89	Trapeadores tipo estándar. Mango de 120 cm de largo para utensilios de aseo enroscable con gancho para colgar resistente y durable en aluminio	10			170.300,00
90	Balde de limpieza con escurridor prenda lateral de 20 a 30 litros y llantas para su movilidad	2			104.762,00
91	Trapeador de fibra de algodón. Elaborado con hilaza de algodón natural- Mecha con peso mínimo 500 gr y extensión mínima de 30 cm de largo- Encabado con mango de madera con una extensión mínima de 140 cm - con soporte	50			561.450,00
92	Limpiavidrios Extensible Largo para Alturas máxima alcanzada + 4metros Aproximadamente, Altura minina 152 cm, Mango aluminio y esponja enmallada, Ancho mopa 30 cm. Material Polipropileno/aluminio/material absorbente, color oscuro para uso exterior e interior.	15			360.000,00
93	Limpiavidrios Con Mango Extensible De 48 A 78 Cm con esponja enmallada Contenido Cabezal + palo extensible Material Polipropileno/aluminio/material absorbente, Alto 8.5 centimetros, Uso Limpieza, Ancho 20	5			157.145,00

Calle 16 # 16 00 Barrio Centro
Florencia Caquetá
Correo electrónico: Bijua@buzonejercito.com.co

	centímetros, Color Multicolor, Espesor 1 centímetros, Peso: 257 gr, beneficios Mango extensible para llegar a lados difíciles, Características Limpiavidrios con mango extensible Largo: 48-78 centímetros.				
94	Plumero con mango en pasta ergonómicamente, agujero en su punta para colgar. Parte superior elaborado en micro-fibra de suave textura que permite una máxima atracción del polvo y partículas pequeñas, características Color oscuro, Dimensiones Largo Total 65cm Largo Fibra 45 cm x Mango 20 cm, Peso aproximado 115,5 gr, Material Micro-fibra y plástico.	5			56.145,00
95	Plumero Quitatelarañas, Alto 24 cm, Ancho 21 cm, Largo 9 cm, Material Fibra de escoba suave, Color Surtido, Incluye Alambre galvanizado, se adapta a cualquier mango rosca nacional, con rosca en su soporte, mango extensible hasta de 3 metros.	15			280.290,00
96	Balde de limpieza con escurridor con prensa lateral de 30 litros a 40 litros y llantas para su movilidad, alto 92 cm, ancho 43.5, cm, largo 65 cm, incluye Cubeta, rueda, escurridor, mango.	4			500.516,00
TOTAL					**4.687.838**
VALOR TOTAL BICAZ					**6.287.075**

BIDEH1

A-02-02-01-003-006 - PRODUCTOS DE CAUCHO Y PLÁSTICO					
ITEM	**DESCRIPCION DEL ELEMENTO**	**CANT**	**ACTA DE RECEPCIÓN**	**FACTURA N°**	**VALOR TOTAL**
56	Guante de nitrilo. Fabricado con Nitrilo (Acrilo-Nitrilo-Butadieno) de color azul. Exento de látex de caucho natural Material elástico, que no oprime, evitando la fatiga del usuario.	4		FJAM148	36.324,00
57	Bolsa Elaborada en polietileno de baja densidad- De color negro- Calibre 200- Tamaño: 70x100cm de largo. Presentación: paquete x 6 unidades	6			21.336,00
59	Bolsa: Elaborada en polietileno de baja densidad- De color negro- Calibre 200- Tamaño 60x90 - 65x100 cm de largo. Presentación: paquete x 6 unidades	1			9.392,00
62	Bolsa Elaborada en polietileno de baja densidad- De color Gris, Verde, Roja, Azul, Calibre 200- Tamaño: 70x100cm de largo. Presentación: paquete x 6 unidades	18			77.490,00
68	Recogedor de plástico Elaborado en plástico- Con banda de goma- Mango plástico con longitud mínima de 70 cm	4			46.364,00
TOTAL					**190.906**
A-02-02-01-003-008 OTROS BIENES TRANSPORTABLES N.C.P.					

81	Escoba barre prados. Rastrillo manual curvo, en plástico, de (15-23) dientes ,con mango en madera	21			271.173,00
82	Escoba suave. Cerdas suaves elaboradas con PET calibre entre 0,3 y 0,4 mm.- Área de barrido mínima de 35 cm de largo por 8 cm de ancho por 10 cm de alto- Material de base en plástico con acople tipo rosca- Mango metálico con una extensión mínima de 140 cm	20			202.100,00
83	Escoba: Cerdas duras elaboradas con PET calibre entre 0,4 y 0,6 mm.- Área de barrido mínima de 25 cm de largo por 8 cm de ancho por 10 cm de alto- Material de base en plástico con acople tipo rosca- Mango metálico con una extensión mínima de 140 cm	20			179.660,00
85	Cepillo Para lavar pisos con cuerpo fabricado en goma-caucho, posee una banda de caucho para secar el piso, cerdas elaboradas en polipropileno extra resistentes, con mango de madera, Dimensiones del Producto: Largo: 22-25cm; Ancho: 6-8 cm; Alto: 8-9.5 cm	10			175.470,00
86	Cepillo industrial de fibra sintética dura para barrido exterior de suelos duros o lisos de cemento, piedra, asfalto, 60 cm de largo y gancho para colgar.	6			123.510,00
88	Trapeador de fibra de algodón. Elaborado con hilaza de algodón natural- Mecha con peso mínimo 250 gr y extensión mínima de 30 cm de largo- Encabado con mango de madera con una extensión mínima de 140 cm - con soporte	13			360.997,00
92	Limpiavidrios Extensible Largo para Alturas máxima alcanzada + 4metros Aproximadamente, Altura minina 152 cm, Mango aluminio y esponja enmallada, Ancho mopa 30 cm. Material Polipropileno/aluminio/material absorbente, color oscuro para uso exterior e interior.	1			24.000,00
TOTAL					**1.336.910**
VALOR TOTAL BIDEH1					**1.527.816**

BIGUE

A-02-02-01-003-006 - PRODUCTOS DE CAUCHO Y PLÁSTICO					
ITEM	**DESCRIPCION DEL ELEMENTO**	**CANT**	**ACTA DE RECEPCIÓN**	**FACTURA N°**	**VALOR TOTAL**
55	Chupa para sanitario. Tipo campana- Chupa elaborada en caucho- Diámetro mínimo de 12 cm - Mango elaborado en madera - Mango con longitud mínima de 33 cm	5		FJAM149	69.520,00
57	Bolsa Elaborada en polietileno de baja densidad- De color negro- Calibre 200- Tamaño: 70x100cm de largo. Presentación: paquete x 6 unidades	10			35.560,00

58	Bolsa Elaborada en polietileno de baja densidad- De color negro- Calibre 2- Tamaño de 40 cm de ancho por 40 cm de largo. Presentación: paquete x 6 unidades	8			65.352,00
59	Bolsa: Elaborada en polietileno de baja densidad- De color negro- Calibre 200- Tamaño 60x90 - 65x100 cm de largo. Presentación: paquete x 6 unidades	15			140.880,00
60	Bolsa: Elaborada en polietileno de baja densidad- De color negro- Calibre 300- Tamaño 80x120cm de largo. Presentación: paquete x 6 unidades	15			81.405,00
61	Bolsa: Elaborada en polietileno de baja densidad- De color negro- Calibre 300- Tamaño 90x120cm de largo. Presentación: paquete x 6 unidades	15			92.625,00
66	Balde Elaborado en plástico- Capacidad de mínima de 12 litros- Con manija móvil - Con "pico" anti derrames	8			97.312,00
67	Esponja para platos Doble uso (material de esponjilla blanda y abrasiva)- Tamaño mínimo de 7 cm de largo por 10 cm de ancho	8			11.520,00
68	Recogedor de plástico Elaborado en plástico- Con banda de goma- Mango plástico con longitud mínima de 70 cm	8			92.728,00
69	Caneca para la basura: cuerpo plástico. Con mecanismo de pedal para abrir y cerrar tapa. Con capacidad mínima de 10 litros. Diseño para baño	5			94.285,00
TOTAL					**781.187**
A-02-02-01-003-008 OTROS BIENES TRANSPORTABLES N.C.P.					
80	Churrusco para baño Cerdas duras elaboradas en fibras plásticas- Extensión mínima de las cerdas es de 2,5 cm- Base y mango elaborados en plástico- Mango con longitud mínima de 33 cm	5			29.010,00
81	Escoba barre prados. Rastrillo manual curvo, en plástico, de (15-23) dientes ,con mango en madera	25			322.825,00
82	Escoba suave. Cerdas suaves elaboradas con PET calibre entre 0,3 y 0,4 mm.- Área de barrido mínima de 35 cm de largo por 8 cm de ancho por 10 cm de alto- Material de base en plástico con acople tipo rosca- Mango metálico con una extensión mínima de 140 cm	25			252.625,00
83	Escoba: Cerdas duras elaboradas con PET calibre entre 0,4 y 0,6 mm.- Área de barrido mínima de 25 cm de largo por 8 cm de ancho por 10 cm de alto- Material de base en plástico con acople tipo rosca- Mango metálico con una extensión mínima de 140 cm	10			89.830,00
84	Cepillo de mano: para lavar pisos con cuerpo fabricado en goma-caucho, cerdas elaboradas en polipropileno, con mango tipo planchita	5			56.870,00

85	Cepillo Para lavar pisos con cuerpo fabricado en goma-caucho, posee una banda de caucho para secar el piso, cerdas elaboradas en polipropileno extra resistentes, con mango de madera, Dimensiones del Producto: Largo: 22-25cm; Ancho: 6-8 cm; Alto: 8-9.5 cm	10			175.470,00
86	Cepillo industrial de fibra sintética dura para barrido exterior de suelos duros o lisos de cemento, piedra, asfalto, 60 cm de largo y gancho para colgar.	4			82.340,00
87	Guante caucho industrial Elaborados en látex de caucho natural centrifugado. Libre de defectos. Contiene una sustancia antibacterial que evita la propagación de las bacterias más comunes. Calibre mínimo de 30	5			29.010,00
88	Trapeador de fibra de algodón. Elaborado con hilaza de algodón natural- Mecha con peso mínimo 250 gr y extensión mínima de 30 cm de largo- Encabado con mango de madera con una extensión mínima de 140 cm - con soporte	55			1.527.295,00
TOTAL					**2.565.275**
VALOR TOTAL BIGUE					**3.346.462**

BIJUA

A-02-02-01-003-006 - PRODUCTOS DE CAUCHO Y PLÁSTICO					
ITEM	**DESCRIPCION DEL ELEMENTO**	**CANT**	**ACTA DE RECEPCIÓN**	**FACTURA N°**	**VALOR TOTAL**
55	Chupa para sanitario. Tipo campana- Chupa elaborada en caucho- Diámetro mínimo de 12 cm - Mango elaborado en madera - Mango con longitud mínima de 33 cm	5		FJAM150	69.520,00
57	Bolsa Elaborada en polietileno de baja densidad- De color negro- Calibre 200- Tamaño: 70x100cm de largo. Presentación: paquete x 6 unidades	10			35.560,00
59	Bolsa: Elaborada en polietileno de baja densidad- De color negro- Calibre 200- Tamaño 60x90 - 65x100 cm de largo. Presentación: paquete x 6 unidades	10			93.920,00
61	Bolsa: Elaborada en polietileno de baja densidad- De color negro- Calibre 300- Tamaño 90x120cm de largo. Presentación: paquete x 6 unidades	9			55.575,00
62	Bolsa Elaborada en polietileno de baja densidad- De color Gris, Verde, Roja, Azul, Calibre 200- Tamaño: 70x100cm de largo. Presentación: paquete x 6 unidades	10			43.050,00
66	Balde Elaborado en plástico- Capacidad de mínima de 12 litros- Con manija móvil - Con "pico" anti derrames	10			121.640,00
68	Recogedor de plástico Elaborado en plástico- Con banda de goma- Mango plástico con longitud mínima de 70 cm	10			115.910,00

Calle 16 # 16 00 Barrio Centro
Florencia Caquetá
Correo electrónico: Bijua@buzonejercito.com.co

69	Caneca para la basura: cuerpo plástico. Con mecanismo de pedal para abrir y cerrar tapa. Con capacidad mínima de 10 litros. Diseño para baño	19			358.283,00
70	Caneca para la basura: Cuerpo plástico sin tapa. Con capacidad mínima de 10 litros. Diseño para baño	20			300.000,00
TOTAL					**1.193.458**
A-02-02-01-003-008 OTROS BIENES TRANSPORTABLES N.C.P.					
80	Churrusco para baño Cerdas duras elaboradas en fibras plásticas- Extensión mínima de las cerdas es de 2,5 cm- Base y mango elaborados en plàstico- Mango con longitud mínima de 33 cm	15			87.030,00
81	Escoba barre prados. Rastrillo manual curvo, en plástico, de (15-23) dientes ,con mango en madera	20			258.260,00
82	Escoba suave. Cerdas suaves elaboradas con PET calibre entre 0,3 y 0,4 mm.- Área de barrido mínima de 35 cm de largo por 8 cm de ancho por 10 cm de alto- Material de base en plástico con acople tipo rosca- Mango metálico con una extensión mínima de 140 cm	20			202.100,00
83	Escoba: Cerdas duras elaboradas con PET calibre entre 0,4 y 0,6 mm.- Área de barrido mínima de 25 cm de largo por 8 cm de ancho por 10 cm de alto- Material de base en plástico con acople tipo rosca- Mango metálico con una extensión mínima de 140 cm	20			179.660,00
85	Cepillo Para lavar pisos con cuerpo fabricado en goma-caucho, posee una banda de caucho para secar el piso, cerdas elaboradas en polipropileno extra resistentes, con mango de madera, Dimensiones del Producto: Largo: 22-25cm; Ancho: 6-8 cm; Alto: 8-9.5 cm	10			175.470,00
86	Cepillo industrial de fibra sintética dura para barrido exterior de suelos duros o lisos de cemento, piedra, asfalto, 60 cm de largo y gancho para colgar.	10			205.850,00
87	Guante caucho industrial Elaborados en látex de caucho natural centrifugado. Libre de defectos. Contiene una sustancia antibacterial que evita la propagación de las bacterias más comunes. Calibre mínimo de 30	12			69.624,00
88	Trapeador de fibra de algodón. Elaborado con hilaza de algodón natural- Mecha con peso mínimo 250 gr y extensión mínima de 30 cm de largo- Encabado con mango de madera con una extensión mínima de 140 cm - con soporte	36			999.684,00
89	Trapeadores tipo estándar. Mango de 120 cm de largo para utensilios de aseo enroscable con gancho para colgar resistente y durable en aluminio	36			613.080,00
TOTAL					**2.790.758**

Calle 16 # 16 00 Barrio Centro
Florencia Caquetá
Correo electrónico: Bjius@buzonejercito.com.co

VALOR TOTAL BIJUA	3.984.216

BIMEJ

A-02-02-01-003-006 - PRODUCTOS DE CAUCHO Y PLÁSTICO

ITEM	DESCRIPCION DEL ELEMENTO	CANT	ACTA DE RECEPCIÓN	FACTURA N°	VALOR TOTAL
55	Chupa para sanitario. Tipo campana- Chupa elaborada en caucho- Diámetro mínimo de 12 cm - Mango elaborado en madera - Mango con longitud mínima de 33 cm	3		FJAM151	41.712,00
56	Guante de nitrilo. Fabricado con Nitrilo (Acrilo-Nitrilo-Butadieno) de color azul. Exento de látex de caucho natural Material elástico, que no oprime, evitando la fatiga del usuario.	5			45.405,00
57	Bolsa Elaborada en polietileno de baja densidad- De color negro- Calibre 200- Tamaño: 70x100cm de largo. Presentación: paquete x 6 unidades	5			17.780,00
58	Bolsa Elaborada en polietileno de baja densidad- De color negro- Calibre 2- Tamaño de 40 cm de ancho por 40 cm de largo. Presentación: paquete x 6 unidades	5			40.845,00
59	Bolsa: Elaborada en polietileno de baja densidad- De color negro- Calibre 200- Tamaño 60x90 - 65x100 cm de largo. Presentación: paquete x 6 unidades	5			46.960,00
60	Bolsa: Elaborada en polietileno de baja densidad- De color negro- Calibre 300- Tamaño 80x120cm de largo. Presentación: paquete x 6 unidades	4			21.708,00
66	Balde Elaborado en plástico- Capacidad de mínima de 12 litros- Con manija móvil - Con "pico" anti derrames	5			60.820,00
68	Recogedor de plástico Elaborado en plástico- Con banda de goma- Mango plástico con longitud mínima de 70 cm	8			92.728,00
69	Caneca para la basura: cuerpo plástico. Con mecanismo de pedal para abrir y cerrar tapa. Con capacidad mínima de 10 litros. Diseño para baño	8			150.856,00
71	Dispensador de Jabón Liquido O Gel Antibacterial color blanco o Negro, capacidad de volumen 500ml Material Polipropileno - Polímero de alto impacto, Tipo de instalación: De pared, con sistema reenvasable, construido con un plástico de alta resistencia al impacto. Con válvula unidireccional que evita que el producto se contamine, Volumen máximo entregado por push 0.8 ml o 0.8 g, Alto 16.5 cm - Ancho 9.2 cm – Largo 10.7 cm	10			299.430,00
72	Dispensador de Toallas de Manos plástico para toallas de papel en Z interfoliadas, Dimensiones del producto Cara contra la pared Altura x Ancho	2			86.084,00

	x Profundidad 19 cm x 26 cm x 10 cm, Capacidad de toallas 150, Material Plástico de alta resistencia, Tipo de sistema manual, Tipo de papel Intercalado, Sistema con llave plástica para recarga de toallas, Capacidad 1 paquete de toallas.				
73	Canecas plásticas de Vaivén originales de 55 litros con tapa Vaivén. (Colores verde – negro-rojo – banco) medidas caneca largo x ancho x alto 38x27x70, canecas marcadas según la utilidad por color, cada uno de los recipientes deberá estar plenamente identificado, según el código de colores definido por el ICONTEC en su Norma Técnica Colombiana, (soporte y estructura para 4 recipientes Plásticos resistentes para la Separación de residuos) punto ecológico reglamentario con estructura.	10			561.430,00
74	Canecas plásticas de Vaivén de 53 litros con tapa Vaivén. (Colores negro) medidas caneca largo x ancho x alto 39x29x71, canecas marcadas según la utilidad del color.	3			140.355,00
TOTAL					**1.606.113**
A-02-02-01-003-007 - VIDRIO Y PRODUCTOS DE VIDRIO Y OTROS PRODUCTOS NO METÁLICOS N.C.P.					
76	Bayetilla (roja o blanca) En tela fileteada diferente color sin estampar. Medidas: 30cmx50cm	11			155.243,00
77	Limpión de toalla. En tela de toalla fileteada - Color blanco sin estampado - Tamaño mínimo de 48cm de largo por 50cm de ancho.	14			185.934,00
TOTAL					**341.177**
A-02-02-01-003-008 OTROS BIENES TRANSPORTABLES N.C.P.					
80	Churrusco para baño Cerdas duras elaboradas en fibras plásticas- Extensión mínima de las cerdas es de 2,5 cm- Base y mango elaborados en plástico- Mango con longitud mínima de 33 cm	6			34.812,00
81	Escoba barre prados. Rastrillo manual curvo, en plástico, de (15-23) dientes ,con mango en madera	15			193.695,00
82	Escoba suave. Cerdas suaves elaboradas con PET calibre entre 0,3 y 0,4 mm.- Área de barrido mínima de 35 cm de largo por 8 cm de ancho por 10 cm de alto- Material de base en plástico con acople tipo rosca- Mango metálico con una extensión mínima de 140 cm	20			202.100,00
83	Escoba: Cerdas duras elaboradas con PET calibre entre 0,4 y 0,6 mm.- Área de barrido mínima de 25 cm de largo por 8 cm de ancho por 10 cm de alto- Material de base en plástico con acople tipo rosca- Mango metálico con una extensión mínima de 140 cm	10			89.830,00

84	Cepillo de mano: para lavar pisos con cuerpo fabricado en goma-caucho, cerdas elaboradas en polipropileno, con mango tipo planchita	10			113.740,00
85	Cepillo Para lavar pisos con cuerpo fabricado en goma-caucho, posee una banda de caucho para secar el piso, cerdas elaboradas en polipropileno extra resistentes, con mango de madera, Dimensiones del Producto: Largo: 22-25cm; Ancho: 6-8 cm; Alto: 8-9.5 cm	11			193.017,00
86	Cepillo industrial de fibra sintética dura para barrido exterior de suelos duros o lisos de cemento, piedra, asfalto, 60 cm de largo y gancho para colgar.	10			205.850,00
87	Guante caucho industrial Elaborados en látex de caucho natural centrifugado. Libre de defectos. Contiene una sustancia antibacterial que evita la propagación de las bacterias más comunes. Calibre mínimo de 30	6			34.612,00
88	Trapeador de fibra de algodón. Elaborado con hilaza de algodón natural- Mecha con peso mínimo 250 gr y extensión mínima de 30 cm de largo- Encabado con mango de madera con una extensión mínima de 140 cm - con soporte	15			416.535,00
89	Trapeadores tipo estándar. Mango de 120 cm de largo para utensilios de aseo enroscable con gancho para colgar resistente y durable en aluminio	15			255.450,00
90	Balde de limpieza con escurridor prenda lateral de 20 a 30 litros y llantas para su movilidad	10			523.810,00
91	Trapeador de fibra de algodón. Elaborado con hilaza de algodón natural- Mecha con peso mínimo 500 gr y extensión mínima de 30 cm de largo- Encabado con mango de madera con una extensión mínima de 140 cm - con soporte	10			112.290,00
92	Limpiavidrios Extensible Largo para Alturas máxima alcanzada + 4metros Aproximadamente, Altura minina 152 cm, Mango aluminio y esponja enmallada, Ancho mopa 30 cm. Material Polipropileno/aluminio/material absorbente, color oscuro para uso exterior e interior.	10			240.000,00
93	Limpiavidrios Con Mango Extensible De 48 A 78 Cm con esponja enmallada Contenido Cabezal + palo extensible Material Polipropileno/aluminio/material absorbente, Alto 8.5 centimetros, Uso Limpieza, Ancho 20 centimetros, Color Multicolor, Espesor 1 centimetros, Peso: 257 gr, beneficios Mango extensible para llegar a lados dificiles, Caracteristicas Limpiavidrios con mango extensible Largo: 48-78 centimetros.	5			157.145,00
95	Plumero Quitatelarañas, Alto 24 cm, Ancho 21 cm, Largo 9 cm, Material Fibra de escoba suave, Color Surtido, Incluye Alambre galvanizado, se adapta a cualquier mango rosca nacional, con	5			93.430,00

	rosca en su soporte, mango extensible hasta de 3 metros.				
TOTAL					2.866.516
VALOR TOTAL BIMEJ					4.813.806

BITER12

A-02-02-01-003-006 - PRODUCTOS DE CAUCHO Y PLÁSTICO

ITEM	DESCRIPCION DEL ELEMENTO	CANT	ACTA DE RECEPCIÓN	FACTURA N°	VALOR TOTAL
55	Chupa para sanitario. Tipo campana- Chupa elaborada en caucho- Diámetro mínimo de 12 cm - Mango elaborado en madera - Mango con longitud mínima de 33 cm	2		FJAM152	27.808,00
56	Guante de nitrilo. Fabricado con Nitrilo (Acrilo-Nitrilo-Butadieno) de color azul. Exento de látex de caucho natural Material elástico, que no oprime, evitando la fatiga del usuario.	3			27.243,00
57	Bolsa Elaborada en polietileno de baja densidad- De color negro- Calibre 200- Tamaño: 70x100cm de largo. Presentación: paquete x 6 unidades	2			7.112,00
58	Bolsa Elaborada en polietileno de baja densidad- De color negro- Calibre 2- Tamaño de 40 cm de ancho por 40 cm de largo. Presentación: paquete x 6 unidades	2			16.338,00
59	Bolsa: Elaborada en polietileno de baja densidad- De color negro- Calibre 200- Tamaño 60x90 - 65x100 cm de largo. Presentación: paquete x 6 unidades	3			28.176,00
60	Bolsa: Elaborada en polietileno de baja densidad- De color negro- Calibre 300- Tamaño 80x120cm de largo. Presentación: paquete x 6 unidades	3			16.281,00
61	Bolsa: Elaborada en polietileno de baja densidad- De color negro- Calibre 300- Tamaño 90x120cm de largo. Presentación: paquete x 6 unidades	3			18.525,00
62	Bolsa Elaborada en polietileno de baja densidad- De color Gris, Verde, Roja, Azul, Calibre 200- Tamaño: 70x100cm de largo. Presentación: paquete x 6 unidades	3			12.915,00
65	Bolsa: Elaborada en polietileno de baja densidad- De color Gris, Verde, Roja, Azul- Calibre 300- Tamaño 90x120cm de largo. Presentación: paquete x 6 unidades	3			41.049,00
66	Balde Elaborado en plástico- Capacidad de mínima de 12 litros- Con manija móvil - Con "pico" anti derrames	3			36.492,00
67	Esponja para platos Doble uso (material de esponjilla blanda y abrasiva)- Tamaño mínimo de 7 cm de largo por 10 cm de ancho	3			4.320,00

68	Recogedor de plástico Elaborado en plástico- Con banda de goma- Mango plástico con longitud mínima de 70 cm	3			34.773,00
69	Caneca para la basura: cuerpo plástico. Con mecanismo de pedal para abrir y cerrar tapa. Con capacidad mínima de 10 litros. Diseño para baño	3			56.571,00
70	Caneca para la basura: Cuerpo plástico sin tapa. Con capacidad mínima de 10 litros. Diseño para baño	3			45.000,00
73	Canecas plásticas de Vaivén originales de 55 litros con tapa Vaivén. (Colores verde – negro-rojo – banco) medidas caneca largo x ancho x alto 38x27x70, canecas marcadas según la utilidad por color, cada uno de los recipientes deberá estar plenamente identificado, según el código de colores definido por el ICONTEC en su Norma Técnica Colombiana, (soporte y estructura para 4 recipientes Plásticos resistentes para la Separación de residuos) punto ecológico reglamentario con estructura.	2			112.286,00
74	Canecas plásticas de Vaivén de 53 litros con tapa Vaivén. (Colores negro) medidas caneca largo x ancho x alto 39x29x71, canecas marcadas según la utilidad del color.	3			140.355,00
TOTAL					**625.244**
A-02-02-01-003-007 - VIDRIO Y PRODUCTOS DE VIDRIO Y OTROS PRODUCTOS NO METÁLICOS N.C.P.					
76	Bayetilla (roja o blanca) En tela fileteada diferente color sin estampar. Medidas: 30cmx50cm	2			28.226,00
77	Limpión de toalla. En tela de toalla fileteada - Color blanco sin estampado - Tamaño mínimo de 48cm de largo por 50cm de ancho.	2			26.562,00
78	Paños de limpieza color blanco 28x42cm, Hechos de polipropileno y celulosa, poseen una excelente resistencia garantizando una alta reutilización y su uso en cualquier tipo de superficie. Rollo de 88 hojas o franjas para limpieza. Ultra absorbente y resistente para mayor absorción de aceites y líquidos	1			6.737,00
79	Paño Microfibra, Capacidad de Absorción Hasta 8 veces su peso en agua, Absorción 30%, Limpieza 70%, Dimensiones 40.64 cm x 40.64 cm, Color oscuro, Usos Limpia el polvo, Seca, Pule, Encera	1			9.771,00
TOTAL					**71.296**
A-02-02-01-003-008 OTROS BIENES TRANSPORTABLES N.C.P.					
80	Churrusco para baño Cerdas duras elaboradas en fibras plásticas- Extensión mínima de las cerdas es de 2,5 cm- Base y mango elaborados en plástico- Mango con longitud mínima de 33 cm	10			58.020,00

81	Escoba barre prados. Rastrillo manual curvo, en plástico, de (15-23) dientes ,con mango en madera	5			64.565,00
82	Escoba suave. Cerdas suaves elaboradas con PET calibre entre 0,3 y 0,4 mm.- Área de barrido mínima de 35 cm de largo por 8 cm de ancho por 10 cm de alto- Material de base en plástico con acople tipo rosca- Mango metálico con una extensión mínima de 140 cm	5			50.525,00
83	Escoba: Cerdas duras elaboradas con PET calibre entre 0,4 y 0,6 mm.- Área de barrido mínima de 25 cm de largo por 8 cm de ancho por 10 cm de alto- Material de base en plástico con acople tipo rosca- Mango metálico con una extensión mínima de 140 cm	5			44.915,00
84	Cepillo de mano: para lavar pisos con cuerpo fabricado en goma-caucho, cerdas elaboradas en polipropileno, con mango tipo planchita	5			56.870,00
85	Cepillo Para lavar pisos con cuerpo fabricado en goma-caucho, posee una banda de caucho para secar el piso, cerdas elaboradas en polipropileno extra resistentes, con mango de madera, Dimensiones del Producto: Largo: 22-25cm; Ancho: 6-8 cm; Alto: 8-9.5 cm	10			175.470,00
86	Cepillo industrial de fibra sintética dura para barrido exterior de suelos duros o lisos de cemento, piedra, asfalto, 60 cm de largo y gancho para colgar.	8			164.680,00
87	Guante caucho industrial Elaborados en látex de caucho natural centrifugado. Libre de defectos. Contiene una sustancia antibacterial que evita la propagación de las bacterias más comunes. Calibre mínimo de 30	8			46.416,00
88	Trapeador de fibra de algodón. Elaborado con hilaza de algodón natural- Mecha con peso mínimo 250 gr y extensión mínima de 30 cm de largo- Encabado con mango de madera con una extensión mínima de 140 cm - con soporte	8			222.152,00
89	Trapeadores tipo estándar. Mango de 120 cm de largo para utensilios de aseo enroscable con gancho para colgar resistente y durable en aluminio	8			136.240,00
92	Limpiavidrios Extensible Largo para Alturas máxima alcanzada + 4metros Aproximadamente, Altura minina 152 cm, Mango aluminio y esponja enmallada, Ancho mopa 30 cm. Material Polipropileno/aluminio/material absorbente, color oscuro para uso exterior e interior.	4			96.000,00
93	Limpiavidrios Con Mango Extensible De 48 A 78 Cm con esponja enmallada Contenido Cabezal + palo extensible Material Polipropileno/aluminio/material absorbente, Alto 8.5 centimetros, Uso Limpieza, Ancho 20 centimetros, Color Multicolor, Espesor 1 centimetros, Peso: 257 gr, beneficios Mango	4			125.716,00

	extensible para llegar a lados dificiles, Caracteristicas Limpiavidrios con mango extensible Largo: 48-78 centimetros.				
TOTAL					1.241.569
VALOR TOTAL BITER12					1.938.109

BR12

A-02-02-01-003-006 - PRODUCTOS DE CAUCHO Y PLÁSTICO					
ITEM	**DESCRIPCION DEL ELEMENTO**	**CANT**	**ACTA DE RECEPCIÓN**	**FACTURA N°**	**VALOR TOTAL**
55	Chupa para sanitario. Tipo campana- Chupa elaborada en caucho- Diámetro mínimo de 12 cm - Mango elaborado en madera - Mango con longitud mínima de 33 cm	5		FJAM153	69.520,00
57	Bolsa Elaborada en polietileno de baja densidad- De color negro- Calibre 200- Tamaño: 70x100cm de largo. Presentación: paquete x 6 unidades	40			142.240,00
58	Bolsa Elaborada en polietileno de baja densidad- De color negro- Calibre 2- Tamaño de 40 cm de ancho por 40 cm de largo. Presentación: paquete x 6 unidades	40			326.760,00
59	Bolsa: Elaborada en polietileno de baja densidad- De color negro- Calibre 200- Tamaño 60x90 - 65x100 cm de largo. Presentación: paquete x 6 unidades	10			93.920,00
60	Bolsa: Elaborada en polietileno de baja densidad- De color negro- Calibre 300- Tamaño 80x120cm de largo. Presentación: paquete x 6 unidades	10			54.270,00
61	Bolsa: Elaborada en polietileno de baja densidad- De color negro- Calibre 300- Tamaño 90x120cm de largo. Presentación: paquete x 6 unidades	10			61.750,00
62	Bolsa Elaborada en polietileno de baja densidad- De color Gris, Verde, Roja, Azul, Calibre 200- Tamaño: 70x100cm de largo. Presentación: paquete x 6 unidades	10			43.050,00
63	Bolsa Elaborada en polietileno de baja densidad- De color Gris, Verde, Roja, Azul - Calibre 2- Tamaño de 40 cm de ancho por 40 cm de largo. Presentación: paquete x 6 unidades	20			59.880,00
64	Bolsa: Elaborada en polietileno de baja densidad- De color Gris, Verde, Roja, Azul- Calibre 300- Tamaño 80x120cm de largo. Presentación: paquete x 6 unidades	10			58.020,00
65	Bolsa: Elaborada en polietileno de baja densidad- De color Gris, Verde, Roja, Azul- Calibre 300- Tamaño 90x120cm de largo. Presentación: paquete x 6 unidades	10			136.830,00

66	Balde Elaborado en plástico- Capacidad de mínima de 12 litros- Con manija móvil - Con "pico" anti derrames	10			121.640,00
67	Esponja para platos Doble uso (material de esponjilla blanda y abrasiva)- Tamaño mínimo de 7 cm de largo por 10 cm de ancho	10			14.400,00
68	Recogedor de plástico Elaborado en plástico- Con banda de goma- Mango plástico con longitud mínima de 70 cm	10			115.910,00
69	Caneca para la basura: cuerpo plástico. Con mecanismo de pedal para abrir y cerrar tapa. Con capacidad mínima de 10 litros. Diseño para baño	2			37.714,00
75	Bolsa Elaborada en polietileno de baja densidad- De color negro- Calibre 2- Tamaño de 52 cm de ancho por 60 cm de largo. Presentación: paquete x 6 unidades	155			1.007.500,00
TOTAL					**2.343.404**
A-02-02-01-003-008 OTROS BIENES TRANSPORTABLES N.C.P.					
80	Churrusco para baño Cerdas duras elaboradas en fibras plásticas- Extensión mínima de las cerdas es de 2,5 cm- Base y mango elaborados en plástico- Mango con longitud mínima de 33 cm	2			11.604,00
81	Escoba barre prados. Rastrillo manual curvo, en plástico, de (15-23) dientes ,con mango en madera	3			38.739,00
82	Escoba suave. Cerdas suaves elaboradas con PET calibre entre 0,3 y 0,4 mm.- Área de barrido mínima de 35 cm de largo por 8 cm de ancho por 10 cm de alto- Material de base en plástico con acople tipo rosca- Mango metálico con una extensión mínima de 140 cm	4			40.420,00
83	Escoba: Cerdas duras elaboradas con PET calibre entre 0,4 y 0,6 mm.- Área de barrido mínima de 25 cm de largo por 8 cm de ancho por 10 cm de alto- Material de base en plástico con acople tipo rosca- Mango metálico con una extensión mínima de 140 cm	5			44.915,00
85	Cepillo Para lavar pisos con cuerpo fabricado en goma-caucho, posee una banda de caucho para secar el piso, cerdas elaboradas en polipropileno extra resistentes, con mango de madera, Dimensiones del Producto: Largo: 22-25cm; Ancho: 6-8 cm; Alto: 8-9.5 cm	5			87.735,00
86	Cepillo industrial de fibra sintética dura para barrido exterior de suelos duros o lisos de cemento, piedra, asfalto, 60 cm de largo y gancho para colgar.	5			102.925,00
87	Guante caucho industrial Elaborados en látex de caucho natural centrifugado. Libre de defectos. Contiene una sustancia antibacterial que evita la propagación de las bacterias más comunes. Calibre mínimo de 30	24			139.248,00

88	Trapeador de fibra de algodón. Elaborado con hilaza de algodón natural- Mecha con peso mínimo 250 gr y extensión mínima de 30 cm de largo- Encabado con mango de madera con una extensión mínima de 140 cm - con soporte	5			138.845,00
90	Balde de limpieza con escurridor prenda lateral de 20 a 30 litros y llantas para su movilidad	2			104.762,00
91	Trapeador de fibra de algodón. Elaborado con hilaza de algodón natural- Mecha con peso mínimo 500 gr y extensión mínima de 30 cm de largo- Encabado con mango de madera con una extensión mínima de 140 cm - con soporte	27			303.183,00
94	Plumero con mango en pasta ergonómicamente, agujero en su punta para colgar. Parte superior elaborado en micro-fibra de suave textura que permite una máxima atracción del polvo y partículas pequeñas, características Color oscuro, Dimensiones Largo Total 65cm Largo Fibra 45 cm x Mango 20 cm, Peso aproximado 115,5 gr, Material Micro-fibra y plástico,	4			44.916,00
95	Plumero Quitatelarañas, Alto 24 cm, Ancho 21 cm, Largo 9 cm, Material Fibra de escoba suave, Color Surtido, Incluye Alambre galvanizado, se adapta a cualquier mango rosca nacional, con rosca en su soporte, mango extensible hasta de 3 metros.	8			149.488,00
97	Mopa 90 cm Cabo 1,60 M Blanco - Algodón – Sintético Para cubrir amplias superficies. Cerámicas, madera, pisos flotantes, baldosas	7			747.999,00
	TOTAL				1.954.779
	VALOR TOTAL BR12				4.298.183

CEC

A-02-02-01-003-006 - PRODUCTOS DE CAUCHO Y PLÁSTICO					
ITEM	DESCRIPCION DEL ELEMENTO	CANT	ACTA DE RECEPCIÓN	FACTURA N°	VALOR TOTAL
55	Chupa para sanitario. Tipo campana- Chupa elaborada en caucho- Diámetro mínimo de 12 cm - Mango elaborado en madera - Mango con longitud mínima de 33 cm	4		FJAM154	55.616,00
57	Bolsa Elaborada en polietileno de baja densidad- De color negro- Calibre 200- Tamaño: 70x100cm de largo. Presentación: paquete x 6 unidades	3			10.668,00
58	Bolsa Elaborada en polietileno de baja densidad- De color negro- Calibre 2- Tamaño de 40 cm de ancho por 40 cm de largo. Presentación: paquete x 6 unidades	3			24.507,00
59	Bolsa: Elaborada en polietileno de baja densidad- De color negro- Calibre 200- Tamaño 60x90 - 65x100 cm de largo. Presentación: paquete x 6 unidades	3			28.176,00

60	Bolsa: Elaborada en polietileno de baja densidad- De color negro- Calibre 300- Tamaño 80x120cm de largo. Presentación: paquete x 6 unidades	3			16.281,00
61	Bolsa: Elaborada en polietileno de baja densidad- De color negro- Calibre 300- Tamaño 90x120cm de largo. Presentación: paquete x 6 unidades	3			18.525,00
62	Bolsa Elaborada en polietileno de baja densidad- De color Gris, Verde, Roja, Azul, Calibre 200- Tamaño: 70x100cm de largo. Presentación: paquete x 6 unidades	3			12.915,00
63	Bolsa Elaborada en polietileno de baja densidad- De color Gris, Verde, Roja, Azul - Calibre 2- Tamaño de 40 cm de ancho por 40 cm de largo. Presentación: paquete x 6 unidades	3			8.982,00
64	Bolsa: Elaborada en polietileno de baja densidad- De color Gris, Verde, Roja, Azul- Calibre 300- Tamaño 80x120cm de largo. Presentación: paquete x 6 unidades	3			17.406,00
65	Bolsa: Elaborada en polietileno de baja densidad- De color Gris, Verde, Roja, Azul- Calibre 300- Tamaño 90x120cm de largo. Presentación: paquete x 6 unidades	3			41.049,00
66	Balde Elaborado en plástico- Capacidad de mínima de 12 litros- Con manija móvil - Con "pico" anti derrames	3			36.492,00
67	Esponja para platos Doble uso (material de esponjilla blanda y abrasiva)- Tamaño mínimo de 7 cm de largo por 10 cm de ancho	3			4.320,00
68	Recogedor de plástico Elaborado en plástico- Con banda de goma- Mango plástico con longitud mínima de 70 cm	3			34.773,00
69	Caneca para la basura: cuerpo plástico. Con mecanismo de pedal para abrir y cerrar tapa. Con capacidad mínima de 10 litros. Diseño para baño	4			75.428,00
71	Dispensador de Jabón Liquido O Gel Antibacterial color blanco o Negro, capacidad de volumen 500ml Material Polipropileno - Polimero de alto impacto, Tipo de instalación: De pared, con sistema reenvasable, construido con un plástico de alta resistencia al impacto. Con válvula unidireccional que evita que el producto se contamine, Volumen máximo entregado por push 0.8 ml o 0.8 g, Alto 16.5 cm - Ancho 9.2 cm – Largo 10.7 cm	3			89.829,00
TOTAL					**474.967**
A-02-02-01-003-007 - VIDRIO Y PRODUCTOS DE VIDRIO Y OTROS PRODUCTOS NO METÁLICOS N.C.P.					
76	Bayetilla (roja o blanca) En tela fileteada diferente color sin estampar. Medidas: 30cmx50cm	5			70.565,00
78	Paños de limpieza color blanco 28x42cm, Hechos de polipropileno y celulosa, poseen una	4			26.948,00

	excelente resistencia garantizando una alta reutilización y su uso en cualquier tipo de superficie. Rollo de 88 hojas o franjas para limpieza. Ultra absorbente y resistente para mayor absorción de aceites y líquidos				
TOTAL					**97.513**
A-02-02-01-003-008 OTROS BIENES TRANSPORTABLES N.C.P.					
80	Churrusco para baño Cerdas duras elaboradas en fibras plásticas- Extensión mínima de las cerdas es de 2,5 cm- Base y mango elaborados en plástico- Mango con longitud mínima de 33 cm	4			23.208,00
81	Escoba barre prados. Rastrillo manual curvo, en plástico, de (15-23) dientes ,con mango en madera	4			51.652,00
82	Escoba suave. Cerdas suaves elaboradas con PET calibre entre 0,3 y 0,4 mm.- Área de barrido mínima de 35 cm de largo por 8 cm de ancho por 10 cm de alto- Material de base en plástico con acople tipo rosca- Mango metálico con una extensión mínima de 140 cm	4			40.420,00
83	Escoba: Cerdas duras elaboradas con PET calibre entre 0,4 y 0,6 mm.- Área de barrido mínima de 25 cm de largo por 8 cm de ancho por 10 cm de alto- Material de base en plástico con acople tipo rosca- Mango metálico con una extensión mínima de 140 cm	4			35.932,00
84	Cepillo de mano: para lavar pisos con cuerpo fabricado en goma-caucho, cerdas elaboradas en polipropileno, con mango tipo planchita	4			45.496,00
85	Cepillo Para lavar pisos con cuerpo fabricado en goma-caucho, posee una banda de caucho para secar el piso, cerdas elaboradas en polipropileno extra resistentes, con mango de madera, Dimensiones del Producto: Largo: 22-25cm; Ancho: 6-8 cm; Alto: 8-9.5 cm	5			87.735,00
86	Cepillo industrial de fibra sintética dura para barrido exterior de suelos duros o lisos de cemento, piedra, asfalto, 60 cm de largo y gancho para colgar.	5			102.925,00
87	Guante caucho industrial Elaborados en látex de caucho natural centrifugado. Libre de defectos. Contiene una sustancia antibacterial que evita la propagación de las bacterias más comunes. Calibre mínimo de 30	4			23.208,00
88	Trapeador de fibra de algodón. Elaborado con hilaza de algodón natural- Mecha con peso mínimo 250 gr y extensión mínima de 30 cm de largo- Encabado con mango de madera con una extensión mínima de 140 cm - con soporte	5			138.845,00
89	Trapeadores tipo estándar. Mango de 120 cm de largo para utensilios de aseo enroscable con gancho para colgar resistente y durable en aluminio	5			85.150,00

91	Trapeador de fibra de algodón. Elaborado con hilaza de algodón natural- Mecha con peso mínimo 500 gr y extensión mínima de 30 cm de largo- Encabado con mango de madera con una extensión mínima de 140 cm - con soporte	5			56.145,00
93	Limpiavidrios Con Mango Extensible De 48 A 78 Cm con esponja enmallada Contenido Cabezal + palo extensible Material Polipropileno/aluminio/material absorbente, Alto 8.5 centímetros, Uso Limpieza, Ancho 20 centímetros, Color Multicolor, Espesor 1 centímetros, Peso: 257 gr, beneficios Mango extensible para llegar a lados difíciles, Características Limpiavidrios con mango extensible Largo: 48-78 centímetros.	5			157.145,00
TOTAL					847.861
VALOR TOTAL CEC					1.420.341

CENAC

A-02-02-01-003-006 - PRODUCTOS DE CAUCHO Y PLÁSTICO					
ITEM	DESCRIPCION DEL ELEMENTO	CANT	ACTA DE RECEPCIÓN	FACTURA N°	VALOR TOTAL
55	Chupa para sanitario. Tipo campana- Chupa elaborada en caucho- Diámetro mínimo de 12 cm - Mango elaborado en madera - Mango con longitud mínima de 33 cm	3		FJAM155	41.712,00
56	Guante de nitrilo. Fabricado con Nitrilo (Acrilo-Nitrilo-Butadieno) de color azul. Exento de látex de caucho natural Material elástico, que no oprime, evitando la fatiga del usuario.	5			45.405,00
58	Bolsa Elaborada en polietileno de baja densidad- De color negro- Calibre 2- Tamaño de 40 cm de ancho por 40 cm de largo. Presentación: paquete x 6 unidades	4			32.676,00
59	Bolsa: Elaborada en polietileno de baja densidad- De color negro- Calibre 200- Tamaño 60x90 - 65x100 cm de largo. Presentación: paquete x 6 unidades	4			37.568,00
60	Bolsa: Elaborada en polietileno de baja densidad- De color negro- Calibre 300- Tamaño 80x120cm de largo. Presentación: paquete x 6 unidades	5			27.135,00
61	Bolsa: Elaborada en polietileno de baja densidad- De color negro- Calibre 300- Tamaño 90x120cm de largo. Presentación: paquete x 6 unidades	4			24.700,00
66	Balde Elaborado en plástico- Capacidad de mínima de 12 litros- Con manija móvil - Con "pico" anti derrames	3			36.492,00
67	Esponja para platos Doble uso (material de esponjilla blanda y abrasiva)- Tamaño mínimo de 7 cm de largo por 10 cm de ancho	4			5.760,00

Calle 16 # 16 00 Barrio Centro
Florencia Caquetá
Correo electrónico: Bijua@buzonejercito.com.co

68	Recogedor de plástico Elaborado en plástico- Con banda de goma- Mango plástico con longitud mínima de 70 cm	3			34.773,00
69	Caneca para la basura: cuerpo plástico. Con mecanismo de pedal para abrir y cerrar tapa. Con capacidad mínima de 10 litros. Diseño para baño	3			56.571,00
TOTAL					**342.792**
A-02-02-01-003-007 - VIDRIO Y PRODUCTOS DE VIDRIO Y OTROS PRODUCTOS NO METÁLICOS N.C.P.					
76	Bayetilla (roja o blanca) En tela fileteada diferente color sin estampar. Medidas: 30cmx50cm	8			112.904,00
77	Limpión de toalla. En tela de toalla fileteada - Color blanco sin estampado - Tamaño mínimo de 48cm de largo por 50cm de ancho.	3			39.843,00
TOTAL					**152.747**
A-02-02-01-003-008 OTROS BIENES TRANSPORTABLES N.C.P.					
80	Churrusco para baño Cerdas duras elaboradas en fibras plásticas- Extensión mínima de las cerdas es de 2,5 cm- Base y mango elaborados en plástico- Mango con longitud mínima de 33 cm	10			58.020,00
81	Escoba barre prados. Rastrillo manual curvo, en plástico, de (15-23) dientes ,con mango en madera	12			154.956,00
82	Escoba suave. Cerdas suaves elaboradas con PET calibre entre 0,3 y 0,4 mm.- Área de barrido mínima de 35 cm de largo por 8 cm de ancho por 10 cm de alto- Material de base en plástico con acople tipo rosca- Mango metálico con una extensión mínima de 140 cm	32			323.360,00
83	Escoba: Cerdas duras elaboradas con PET calibre entre 0,4 y 0,6 mm.- Área de barrido mínima de 25 cm de largo por 8 cm de ancho por 10 cm de alto- Material de base en plástico con acople tipo rosca- Mango metálico con una extensión mínima de 140 cm	30			269.490,00
84	Cepillo de mano: para lavar pisos con cuerpo fabricado en goma-caucho, cerdas elaboradas en polipropileno, con mango tipo planchita	20			227.480,00
85	Cepillo Para lavar pisos con cuerpo fabricado en goma-caucho, posee una banda de caucho para secar el piso, cerdas elaboradas en polipropileno extra resistentes, con mango de madera, Dimensiones del Producto: Largo: 22-25cm; Ancho: 6-8 cm; Alto: 8-9.5 cm	30			526.410,00
86	Cepillo industrial de fibra sintética dura para barrido exterior de suelos duros o lisos de cemento, piedra, asfalto, 60 cm de largo y gancho para colgar.	30			617.550,00
87	Guante caucho industrial Elaborados en látex de caucho natural centrifugado. Libre de defectos.	10			58.020,00

Calle 16 # 16 00 Barrio Centro
Florencia Caquetá
Correo electrónico: Bijua@buzonejercito.com.co

	Contiene una sustancia antibacterial que evita la propagación de las bacterias más comunes. Calibre mínimo de 30				
88	Trapeador de fibra de algodón. Elaborado con hilaza de algodón natural- Mecha con peso mínimo 250 gr y extensión mínima de 30 cm de largo- Encabado con mango de madera con una extensión mínima de 140 cm - con soporte	2			55.538,00
89	Trapeadores tipo estándar. Mango de 120 cm de largo para utensilios de aseo enroscable con gancho para colgar resistente y durable en aluminio	60			1.021.800,00
90	Balde de limpieza con escurridor prenda lateral de 20 a 30 litros y llantas para su movilidad	2			104.762,00
91	Trapeador de fibra de algodón. Elaborado con hilaza de algodón natural- Mecha con peso mínimo 500 gr y extensión mínima de 30 cm de largo- Encabado con mango de madera con una extensión mínima de 140 cm - con soporte	30			336.870,00
93	Limpiavidrios Con Mango Extensible De 48 A 78 Cm con esponja enmallada Contenido Cabezal + palo extensible Material Polipropileno/aluminio/material absorbente, Alto 8.5 centímetros, Uso Limpieza, Ancho 20 centímetros, Color Multicolor, Espesor 1 centímetros, Peso: 257 gr, beneficios Mango extensible para llegar a lados difíciles, Características Limpiavidrios con mango extensible Largo: 48-78 centímetros.	10			314.290,00
94	Plumero con mango en pasta ergonómicamente, agujero en su punta para colgar. Parte superior elaborado en micro-fibra de suave textura que permite una máxima atracción del polvo y partículas pequeñas, características Color oscuro, Dimensiones Largo Total 65cm Largo Fibra 45 cm x Mango 20 cm, Peso aproximado 115,5 gr, Material Micro-fibra y plástico,	8			89.832,00
95	Plumero Quitatelarañas, Alto 24 cm, Ancho 21 cm, Largo 9 cm, Material Fibra de escoba suave, Color Surtido, Incluye Alambre galvanizado, se adapta a cualquier mango rosca nacional, con rosca en su soporte, mango extensible hasta de 3 metros.	5			93.430,00
96	Balde de limpieza con escurridor con prensa lateral de 30 litros a 40 litros y llantas para su movilidad, alto 92 cm, ancho 43.5, cm, largo 65 cm, incluye Cubeta, rueda, escurridor, mango.	1			125.129,00
97	Mopa 90 cm Cabo 1,60 M Blanco - Algodón – Sintético Para cubrir amplias superficies. Cerámicas, madera, pisos flotantes, baldosas	2			213.714,00
TOTAL					**4.590.651**
VALOR TOTAL CENAC					**5.086.190**

COJUP

A-02-02-01-003-006 - PRODUCTOS DE CAUCHO Y PLÁSTICO

ITEM	DESCRIPCION DEL ELEMENTO	CANT	ACTA DE RECEPCIÓN	FACTURA N°	VALOR TOTAL
55	Chupa para sanitario. Tipo campana- Chupa elaborada en caucho- Diámetro mínimo de 12 cm - Mango elaborado en madera - Mango con longitud mínima de 33 cm	2		FJAM156	27.808,00
56	Guante de nitrilo. Fabricado con Nitrilo (Acrilo-Nitrilo-Butadieno) de color azul. Exento de látex de caucho natural Material elástico, que no oprime, evitando la fatiga del usuario.	2			18.162,00
57	Bolsa Elaborada en polietileno de baja densidad- De color negro- Calibre 200- Tamaño: 70x100cm de largo. Presentación: paquete x 6 unidades	4			14.224,00
58	Bolsa Elaborada en polietileno de baja densidad- De color negro- Calibre 2- Tamaño de 40 cm de ancho por 40 cm de largo. Presentación: paquete x 6 unidades	2			16.338,00
59	Bolsa: Elaborada en polietileno de baja densidad- De color negro- Calibre 200- Tamaño 60x90 - 65x100 cm de largo. Presentación: paquete x 6 unidades	1			9.392,00
60	Bolsa: Elaborada en polietileno de baja densidad- De color negro- Calibre 300- Tamaño 80x120cm de largo. Presentación: paquete x 6 unidades	3			16.281,00
61	Bolsa: Elaborada en polietileno de baja densidad- De color negro- Calibre 300- Tamaño 90x120cm de largo. Presentación: paquete x 6 unidades	4			24.700,00
62	Bolsa Elaborada en polietileno de baja densidad- De color Gris, Verde, Roja, Azul, Calibre 200- Tamaño: 70x100cm de largo. Presentación: paquete x 6 unidades	1			4.305,00
63	Bolsa Elaborada en polietileno de baja densidad- De color Gris, Verde, Roja, Azul - Calibre 2- Tamaño de 40 cm de ancho por 40 cm de largo. Presentación: paquete x 6 unidades	1			2.994,00
64	Bolsa: Elaborada en polietileno de baja densidad- De color Gris, Verde, Roja, Azul- Calibre 300- Tamaño 80x120cm de largo. Presentación: paquete x 6 unidades	1			5.802,00
66	Balde Elaborado en plástico- Capacidad de mínima de 12 litros- Con manija móvil - Con "pico" anti derrames	5			60.820,00
68	Recogedor de plástico Elaborado en plástico- Con banda de goma- Mango plástico con longitud mínima de 70 cm	4			46.364,00
69	Caneca para la basura: cuerpo plástico. Con mecanismo de pedal para abrir y cerrar tapa. Con capacidad mínima de 10 litros. Diseño para baño	4			75.428,00

70	Caneca para la basura. Cuerpo plástico sin tapa. Con capacidad mínima de 10 litros. Diseño para baño	1			15.000,00
73	Canecas plásticas de Vaivén originales de 55 litros con tapa Vaivén. (Colores verde – negro-rojo – banco) medidas caneca largo x ancho x alto 38x27x70, canecas marcadas según la utilidad por color, cada uno de los recipientes deberá estar plenamente identificado, según el código de colores definido por el ICONTEC en su Norma Técnica Colombiana, (soporte y estructura para 4 recipientes Plásticos resistentes para la Separación de residuos) punto ecológico reglamentario con estructura.	1			56.143,00
74	Canecas plásticas de Vaivén de 53 litros con tapa Vaivén. (Colores negro) medidas caneca largo x ancho x alto 39x29x71, canecas marcadas según la utilidad del color.	3			140.355,00
	TOTAL				**534.116**
	A-02-02-01-003-007 - VIDRIO Y PRODUCTOS DE VIDRIO Y OTROS PRODUCTOS NO METÁLICOS N.C.P.				
76	Bayetilla (roja o blanca) En tela fileteada diferente color sin estampar. Medidas: 30cmx50cm	3			42.339,00
77	Limpión de toalla. En tela de toalla fileteada - Color blanco sin estampado - Tamaño mínimo de 48cm de largo por 50cm de ancho.	3			39.843,00
78	Paños de limpieza color blanco 28x42cm, Hechos de polipropileno y celulosa, poseen una excelente resistencia garantizando una alta reutilización y su uso en cualquier tipo de superficie. Rollo de 88 hojas o franjas para limpieza. Ultra absorbente y resistente para mayor absorción de aceites y líquidos	1			6.737,00
79	Paño Microfibra, Capacidad de Absorción Hasta 8 veces su peso en agua, Absorción 30%, Limpieza 70%, Dimensiones 40.64 cm x 40.64 cm, Color oscuro, Usos Limpia el polvo, Seca, Pule, Encera	2			19.542,00
	TOTAL				**108.461**
	A-02-02-01-003-008 OTROS BIENES TRANSPORTABLES N.C.P.				
80	Churrusco para baño Cerdas duras elaboradas en fibras plásticas- Extensión mínima de las cerdas es de 2,5 cm- Base y mango elaborados en plástico- Mango con longitud mínima de 33 cm	7			40.614,00
81	Escoba barre prados. Rastrillo manual curvo, en plástico, de (15-23) dientes ,con mango en madera	5			64.565,00
82	Escoba suave. Cerdas suaves elaboradas con PET calibre entre 0,3 y 0,4 mm.- Área de barrido mínima de 35 cm de largo por 8 cm de ancho por 10 cm de alto- Material de base en plástico con	5			50.525,00

	acople tipo rosca- Mango metálico con una extensión mínima de 140 cm				
83	Escoba: Cerdas duras elaboradas con PET calibre entre 0,4 y 0,6 mm.- Área de barrido mínima de 25 cm de largo por 8 cm de ancho por 10 cm de alto- Material de base en plástico con acople tipo rosca- Mango metálico con una extensión mínima de 140 cm	5			44.915,00
84	Cepillo de mano: para lavar pisos con cuerpo fabricado en goma-caucho, cerdas elaboradas en polipropileno, con mango tipo planchita	6			68.244,00
85	Cepillo Para lavar pisos con cuerpo fabricado en goma-caucho, posee una banda de caucho para secar el piso, cerdas elaboradas en polipropileno extra resistentes, con mango de madera. Dimensiones del Producto: Largo: 22-25cm; Ancho: 6-8 cm; Alto: 8-9.5 cm	8			140.376,00
86	Cepillo industrial de fibra sintética dura para barrido exterior de suelos duros o lisos de cemento, piedra, asfalto, 60 cm de largo y gancho para colgar.	6			123.510,00
87	Guante caucho industrial Elaborados en látex de caucho natural centrifugado. Libre de defectos. Contiene una sustancia antibacterial que evita la propagación de las bacterias más comunes. Calibre mínimo de 30	4			23.208,00
88	Trapeador de fibra de algodón. Elaborado con hilaza de algodón natural- Mecha con peso mínimo 250 gr y extensión mínima de 30 cm de largo- Encabado con mango de madera con una extensión mínima de 140 cm - con soporte	5			138.845,00
89	Trapeadores tipo estándar. Mango de 120 cm de largo para utensilios de aseo enroscable con gancho para colgar resistente y durable en aluminio	10			170.300,00
91	Trapeador de fibra de algodón. Elaborado con hilaza de algodón natural- Mecha con peso mínimo 500 gr y extensión mínima de 30 cm de largo- Encabado con mango de madera con una extensión mínima de 140 cm - con soporte	8			89.832,00
TOTAL					**954.934**
VALOR TOTAL COJUP					**1.597.511**

DIM43

A-02-02-01-003-006 - PRODUCTOS DE CAUCHO Y PLÁSTICO					
ITEM	**DESCRIPCION DEL ELEMENTO**	**CANT**	**ACTA DE RECEPCIÓN**	**FACTURA N°**	**VALOR TOTAL**
55	Chupa para sanitario. Tipo campana- Chupa elaborada en caucho- Diámetro mínimo de 12 cm - Mango elaborado en madera - Mango con longitud mínima de 33 cm	2		FJAM157	27.808,00

Calle 16 # 16 00 Barrio Centro
Florencia Caquetá
Correo electrónico: Bijua@buzonejercito.com.co

56	Guante de nitrilo. Fabricado con Nitrilo (Acrilo-Nitrilo-Butadieno) de color azul. Exento de látex de caucho natural Material elástico, que no oprime, evitando la fatiga del usuario.	3			27.243,00
57	Bolsa Elaborada en polietileno de baja densidad- De color negro- Calibre 200- Tamaño: 70x100cm de largo. Presentación: paquete x 6 unidades	2			7.112,00
61	Bolsa: Elaborada en polietileno de baja densidad- De color negro- Calibre 300- Tamaño 90x120cm de largo. Presentación: paquete x 6 unidades	2			12.350,00
62	Bolsa Elaborada en polietileno de baja densidad- De color Gris, Verde, Roja, Azul, Calibre 200- Tamaño: 70x100cm de largo. Presentación: paquete x 6 unidades	2			8.610,00
66	Balde Elaborado en plástico- Capacidad de mínima de 12 litros- Con manija móvil - Con "pico" anti derrames	2			24.328,00
68	Recogedor de plástico Elaborado en plástico- Con banda de goma- Mango plástico con longitud mínima de 70 cm	2			23.182,00
70	Caneca para la basura: Cuerpo plástico sin tapa. Con capacidad mínima de 10 litros. Diseño para baño	2			30.000,00
73	Canecas plásticas de Vaivén originales de 55 litros con tapa Vaivén. (Colores verde – negro-rojo – banco) medidas caneca largo x ancho x alto 38x27x70, canecas marcadas según la utilidad por color, cada uno de los recipientes deberá estar plenamente identificado, según el código de colores definido por el ICONTEC en su Norma Técnica Colombiana, (soporte y estructura para 4 recipientes Plásticos resistentes para la Separación de residuos) punto ecológico reglamentario con estructura.	1			56.143,00
TOTAL					**216.776**
A-02-02-01-003-007 - VIDRIO Y PRODUCTOS DE VIDRIO Y OTROS PRODUCTOS NO METÁLICOS N.C.P.					
76	Bayetilla (roja o blanca) En tela fileteada diferente color sin estampar. Medidas: 30cmx50cm	2			28.226,00
77	Limpión de toalla. En tela de toalla fileteada - Color blanco sin estampado - Tamaño mínimo de 48cm de largo por 50cm de ancho.	1			13.281,00
TOTAL					**41.507**
A-02-02-01-003-008 OTROS BIENES TRANSPORTABLES N.C.P.					
80	Churrusco para baño Cerdas duras elaboradas en fibras plásticas- Extensión mínima de las cerdas es de 2,5 cm- Base y mango elaborados en plástico- Mango con longitud mínima de 33 cm	4			23.208,00

81	Escoba barre prados. Rastrillo manual curvo, en plástico, de (15-23) dientes ,con mango en madera	3			38.739,00
82	Escoba suave. Cerdas suaves elaboradas con PET calibre entre 0,3 y 0,4 mm.- Área de barrido mínima de 35 cm de largo por 8 cm de ancho por 10 cm de alto- Material de base en plástico con acople tipo rosca- Mango metálico con una extensión mínima de 140 cm	5			50.525,00
83	Escoba: Cerdas duras elaboradas con PET calibre entre 0,4 y 0,6 mm.- Área de barrido mínima de 25 cm de largo por 8 cm de ancho por 10 cm de alto- Material de base en plástico con acople tipo rosca- Mango metálico con una extensión mínima de 140 cm	3			26.949,00
85	Cepillo Para lavar pisos con cuerpo fabricado en goma-caucho, posee una banda de caucho para secar el piso, cerdas elaboradas en polipropileno extra resistentes, con mango de madera, Dimensiones del Producto: Largo: 22-25cm; Ancho: 6-8 cm; Alto: 8-9.5 cm	3			52.641,00
86	Cepillo industrial de fibra sintética dura para barrido exterior de suelos duros o lisos de cemento, piedra, asfalto, 60 cm de largo y gancho para colgar.	3			61.755,00
87	Guante caucho industrial Elaborados en látex de caucho natural centrifugado. Libre de defectos. Contiene una sustancia antibacterial que evita la propagación de las bacterias más comunes. Calibre mínimo de 30	8			46.416,00
91	Trapeador de fibra de algodón. Elaborado con hilaza de algodón natural- Mecha con peso mínimo 500 gr y extensión mínima de 30 cm de largo- Encabado con mango de madera con una extensión mínima de 140 cm - con soporte	4			44.916,00
92	Limpiavidrios Extensible Largo para Alturas máxima alcanzada + 4metros Aproximadamente, Altura minina 152 cm, Mango aluminio y esponja enmallada, Ancho mopa 30 cm. Material Polipropileno/aluminio/material absorbente, color oscuro para uso exterior e interior.	2			48.000,00
TOTAL					393.149
VALOR TOTAL **DIM43**					651.432

DIV6

A-02-02-01-003-006 - PRODUCTOS DE CAUCHO Y PLÁSTICO					
ITEM	DESCRIPCION DEL ELEMENTO	CANT	ACTA DE RECEPCIÓN	FACTURA N°	VALOR TOTAL
55	Chupa para sanitario. Tipo campana- Chupa elaborada en caucho- Diámetro mínimo de 12 cm - Mango elaborado en madera - Mango con longitud mínima de 33 cm	5		FJAM158	69.520,00

56	Guante de nitrilo. Fabricado con Nitrilo (Acrilo-Nitrilo-Butadieno) de color azul. Exento de látex de caucho natural Material elástico, que no oprime, evitando la fatiga del usuario.	5			45.405,00
57	Bolsa Elaborada en polietileno de baja densidad- De color negro- Calibre 200- Tamaño: 70x100cm de largo. Presentación: paquete x 6 unidades	11			39.116,00
58	Bolsa Elaborada en polietileno de baja densidad- De color negro- Calibre 2- Tamaño de 40 cm de ancho por 40 cm de largo. Presentación: paquete x 6 unidades	15			122.535,00
59	Bolsa: Elaborada en polietileno de baja densidad- De color negro- Calibre 200- Tamaño 60x90 - 65x100 cm de largo. Presentación: paquete x 6 unidades	15			140.880,00
60	Bolsa: Elaborada en polietileno de baja densidad- De color negro- Calibre 300- Tamaño 80x120cm de largo. Presentación: paquete x 6 unidades	15			81.405,00
61	Bolsa: Elaborada en polietileno de baja densidad- De color negro- Calibre 300- Tamaño 90x120cm de largo. Presentación: paquete x 6 unidades	20			123.500,00
62	Bolsa Elaborada en polietileno de baja densidad- De color Gris, Verde, Roja, Azul, Calibre 200- Tamaño: 70x100cm de largo. Presentación: paquete x 6 unidades	20			86.100,00
63	Bolsa Elaborada en polietileno de baja densidad- De color Gris, Verde, Roja, Azul - Calibre 2- Tamaño de 40 cm de ancho por 40 cm de largo. Presentación: paquete x 6 unidades	20			59.880,00
64	Bolsa: Elaborada en polietileno de baja densidad- De color Gris, Verde, Roja, Azul- Calibre 300- Tamaño 80x120cm de largo. Presentación: paquete x 6 unidades	15			87.030,00
65	Bolsa: Elaborada en polietileno de baja densidad- De color Gris, Verde, Roja, Azul- Calibre 300- Tamaño 90x120cm de largo. Presentación: paquete x 6 unidades	16			218.928,00
66	Balde Elaborado en plástico- Capacidad de mínima de 12 litros- Con manija móvil - Con "pico" anti derrames	5			60.820,00
67	Esponja para platos Doble uso (material de esponjilla blanda y abrasiva)- Tamaño mínimo de 7 cm de largo por 10 cm de ancho	10			14.400,00
68	Recogedor de plástico Elaborado en plástico- Con banda de goma- Mango plástico con longitud mínima de 70 cm	10			115.910,00
69	Caneca para la basura: cuerpo plástico. Con mecanismo de pedal para abrir y cerrar tapa. Con capacidad mínima de 10 litros. Diseño para baño	5			94.285,00
70	Caneca para la basura: Cuerpo plástico sin tapa. Con capacidad mínima de 10 litros. Diseño para baño	2			30.000,00

Calle 16 # 16 00 Barrio Centro
Florencia Caquetá
Correo electrónico: Bijua@buzonejercito.com.co

	TOTAL				**1.389.714**
	A-02-02-01-003-007 - VIDRIO Y PRODUCTOS DE VIDRIO Y OTROS PRODUCTOS NO METÁLICOS N.C.P.				
76	Bayetilla (roja o blanca) En tela fileteada diferente color sin estampar. Medidas: 30cmx50cm	5			70.565,00
77	Limpión de toalla. En tela de toalla fileteada - Color blanco sin estampado - Tamaño mínimo de 48cm de largo por 50cm de ancho.	5			66.405,00
	TOTAL				**136.970**
	A-02-02-01-003-008 OTROS BIENES TRANSPORTABLES N.C.P.				
80	Churrusco para baño Cerdas duras elaboradas en fibras plásticas- Extensión mínima de las cerdas es de 2,5 cm- Base y mango elaborados en plástico- Mango con longitud mínima de 33 cm	5			29.010,00
81	Escoba barre prados. Rastrillo manual curvo, en plástico, de (15-23) dientes ,con mango en madera	5			64.565,00
82	Escoba suave. Cerdas suaves elaboradas con PET calibre entre 0,3 y 0,4 mm.- Área de barrido mínima de 35 cm de largo por 8 cm de ancho por 10 cm de alto- Material de base en plástico con acople tipo rosca- Mango metálico con una extensión mínima de 140 cm	15			151.575,00
83	Escoba: Cerdas duras elaboradas con PET calibre entre 0,4 y 0,6 mm.- Área de barrido mínima de 25 cm de largo por 8 cm de ancho por 10 cm de alto- Material de base en plástico con acople tipo rosca- Mango metálico con una extensión mínima de 140 cm	6			53.898,00
84	Cepillo de mano: para lavar pisos con cuerpo fabricado en goma-caucho, cerdas elaboradas en polipropileno, con mango tipo planchita	5			56.870,00
85	Cepillo Para lavar pisos con cuerpo fabricado en goma-caucho, posee una banda de caucho para secar el piso, cerdas elaboradas en polipropileno extra resistentes, con mango de madera, Dimensiones del Producto: Largo: 22-25cm; Ancho: 6-8 cm; Alto: 8-9.5 cm	10			175.470,00
86	Cepillo industrial de fibra sintética dura para barrido exterior de suelos duros o lisos de cemento, piedra, asfalto, 60 cm de largo y gancho para colgar.	5			102.925,00
87	Guante caucho industrial Elaborados en látex de caucho natural centrifugado. Libre de defectos. Contiene una sustancia antibacterial que evita la propagación de las bacterias más comunes. Calibre mínimo de 30	10			58.020,00
88	Trapeador de fibra de algodón. Elaborado con hilaza de algodón natural- Mecha con peso mínimo 250 gr y extensión mínima de 30 cm de	30			833.070,00

	largo- Encabado con mango de madera con una extensión mínima de 140 cm - con soporte				
89	Trapeadores tipo estándar. Mango de 120 cm de largo para utensilios de aseo enroscable con gancho para colgar resistente y durable en aluminio	10			170.300,00
96	Balde de limpieza con escurridor con prensa lateral de 30 litros a 40 litros y llantas para su movilidad, alto 92 cm, ancho 43.5, cm, largo 65 cm, incluye Cubeta, rueda, escurridor, mango.	4			500.516,00
TOTAL					**2.196.219**
VALOR TOTAL DIV6					**3.722.903**

GGCAQ

A-02-02-01-003-006 - PRODUCTOS DE CAUCHO Y PLÁSTICO					
ITEM	**DESCRIPCION DEL ELEMENTO**	**CANT**	**ACTA DE RECEPCIÓN**	**FACTURA N°**	**VALOR TOTAL**
55	Chupa para sanitario. Tipo campana- Chupa elaborada en caucho- Diámetro mínimo de 12 cm - Mango elaborado en madera - Mango con longitud mínima de 33 cm	5		FJAM159	69.520,00
56	Guante de nitrilo. Fabricado con Nitrilo (Acrilo-Nitrilo-Butadieno) de color azul. Exento de látex de caucho natural Material elástico, que no oprime, evitando la fatiga del usuario.	5			45.405,00
57	Bolsa Elaborada en polietileno de baja densidad- De color negro- Calibre 200- Tamaño: 70x100cm de largo. Presentación: paquete x 6 unidades	5			17.780,00
58	Bolsa Elaborada en polietileno de baja densidad- De color negro- Calibre 2- Tamaño de 40 cm de ancho por 40 cm de largo. Presentación: paquete x 6 unidades	5			40.845,00
59	Bolsa: Elaborada en polietileno de baja densidad- De color negro- Calibre 200- Tamaño 60x90 - 65x100 cm de largo. Presentación: paquete x 6 unidades	4			37.568,00
60	Bolsa: Elaborada en polietileno de baja densidad- De color negro- Calibre 300- Tamaño 80x120cm de largo. Presentación: paquete x 6 unidades	5			27.135,00
61	Bolsa: Elaborada en polietileno de baja densidad- De color negro- Calibre 300- Tamaño 90x120cm de largo. Presentación: paquete x 6 unidades	5			30.875,00
62	Bolsa Elaborada en polietileno de baja densidad- De color Gris, Verde, Roja, Azul, Calibre 200- Tamaño: 70x100cm de largo. Presentación: paquete x 6 unidades	5			21.525,00
63	Bolsa Elaborada en polietileno de baja densidad- De color Gris, Verde, Roja, Azul -	5			14.970,00

	Calibre 2- Tamaño de 40 cm de ancho por 40 cm de largo. Presentación: paquete x 6 unidades				
64	Bolsa: Elaborada en polietileno de baja densidad- De color Gris, Verde, Roja, Azul- Calibre 300- Tamaño 80x120cm de largo. Presentación: paquete x 6 unidades	5			29.010,00
65	Bolsa: Elaborada en polietileno de baja densidad- De color Gris, Verde, Roja, Azul- Calibre 300- Tamaño 90x120cm de largo. Presentación: paquete x 6 unidades	5			68.415,00
66	Balde Elaborado en plástico- Capacidad de mínima de 12 litros- Con manija móvil - Con "pico" anti derrames	2			24.328,00
67	Esponja para platos Doble uso (material de esponjilla blanda y abrasiva)- Tamaño mínimo de 7 cm de largo por 10 cm de ancho	5			7.200,00
68	Recogedor de plástico Elaborado en plástico- Con banda de goma- Mango plástico con longitud mínima de 70 cm	5			57.955,00
69	Caneca para la basura: cuerpo plástico. Con mecanismo de pedal para abrir y cerrar tapa. Con capacidad mínima de 10 litros. Diseño para baño	4			75.428,00
70	Caneca para la basura: Cuerpo plástico sin tapa. Con capacidad mínima de 10 litros. Diseño para baño	4			60.000,00
TOTAL					**627.959**
A-02-02-01-003-008 OTROS BIENES TRANSPORTABLES N.C.P.					
80	Churrusco para baño Cerdas duras elaboradas en fibras plásticas- Extensión mínima de las cerdas es de 2.5 cm- Base y mango elaborados en plástico- Mango con longitud mínima de 33 cm	7			40.614,00
81	Escoba barre prados. Rastrillo manual curvo, en plástico, de (15-23) dientes ,con mango en madera	6			77.478,00
82	Escoba suave. Cerdas suaves elaboradas con PET calibre entre 0,3 y 0,4 mm.- Área de barrido mínima de 35 cm de largo por 8 cm de ancho por 10 cm de alto- Material de base en plástico con acople tipo rosca- Mango metálico con una extensión mínima de 140 cm	5			50.525,00
83	Escoba: Cerdas duras elaboradas con PET calibre entre 0.4 y 0.6 mm.- Área de barrido mínima de 25 cm de largo por 8 cm de ancho por 10 cm de alto- Material de base en plástico con acople tipo rosca- Mango metálico con una extensión mínima de 140 cm	5			44.915,00
84	Cepillo de mano: para lavar pisos con cuerpo fabricado en goma-caucho, cerdas elaboradas en polipropileno, con mango tipo planchita	5			56.870,00
85	Cepillo Para lavar pisos con cuerpo fabricado en goma-caucho, posee una banda de caucho para secar el piso, cerdas elaboradas en	5			87.735,00

	polipropileno extra resistentes, con mango de madera. Dimensiones del Producto: Largo: 22-25cm; Ancho: 6-8 cm; Alto: 8-9.5 cm				
86	Cepillo industrial de fibra sintética dura para barrido exterior de suelos duros o lisos de cemento, piedra, asfalto, 60 cm de largo y gancho para colgar.	5			102.925,00
87	Guante caucho industrial Elaborados en látex de caucho natural centrifugado. Libre de defectos. Contiene una sustancia antibacterial que evita la propagación de las bacterias más comunes. Calibre mínimo de 30	5			29.010,00
88	Trapeador de fibra de algodón. Elaborado con hilaza de algodón natural- Mecha con peso mínimo 250 gr y extensión mínima de 30 cm de largo- Encabado con mango de madera con una extensión mínima de 140 cm - con soporte	5			138.845,00
90	Balde de limpieza con escurridor prenda lateral de 20 a 30 litros y llantas para su movilidad	2			104.762,00
92	Limpiavidrios Extensible Largo para Alturas máxima alcanzada + 4metros Aproximadamente, Altura minina 152 cm, Mango aluminio y esponja enmallada, Ancho mopa 30 cm. Material Polipropileno/aluminio/material absorbente, color oscuro para uso exterior e interior.	2			48.000,00
TOTAL					**781.679**
VALOR TOTAL GGCAQ					**1.409.638**

GMRIN

A-02-02-01-003-006 - PRODUCTOS DE CAUCHO Y PLÁSTICO					
ITEM	**DESCRIPCION DEL ELEMENTO**	**CANT**	**ACTA DE RECEPCIÓN**	**FACTURA N°**	**VALOR TOTAL**
55	Chupa para sanitario. Tipo campana- Chupa elaborada en caucho- Diámetro mínimo de 12 cm - Mango elaborado en madera - Mango con longitud mínima de 33 cm	5		FJAM137	69.520,00
56	Guante de nitrilo. Fabricado con Nitrilo (Acrilo-Nitrilo-Butadieno) de color azul. Exento de látex de caucho natural Material elástico, que no oprime, evitando la fatiga del usuario.	8			72.648,00
57	Bolsa Elaborada en polietileno de baja densidad- De color negro- Calibre 200- Tamaño: 70x100cm de largo. Presentación: paquete x 6 unidades	5			17.780,00
58	Bolsa Elaborada en polietileno de baja densidad- De color negro- Calibre 2- Tamaño de 40 cm de ancho por 40 cm de largo. Presentación: paquete x 6 unidades	5			40.845,00
59	Bolsa: Elaborada en polietileno de baja densidad- De color negro- Calibre 200- Tamaño	5			46.960,00

	60x90 - 65x100 cm de largo. Presentación: paquete x 6 unidades				
62	Bolsa Elaborada en polietileno de baja densidad- De color Gris, Verde, Roja, Azul, Calibre 200- Tamaño: 70x100cm de largo. Presentación: paquete x 6 unidades	8			34.440,00
63	Bolsa Elaborada en polietileno de baja densidad- De color Gris, Verde, Roja, Azul - Calibre 2- Tamaño de 40 cm de ancho por 40 cm de largo. Presentación: paquete x 6 unidades	4			11.976,00
64	Bolsa: Elaborada en polietileno de baja densidad- De color Gris, Verde, Roja, Azul- Calibre 300- Tamaño 80x120cm de largo. Presentación: paquete x 6 unidades	5			29.010,00
65	Bolsa: Elaborada en polietileno de baja densidad- De color Gris, Verde, Roja, Azul- Calibre 300- Tamaño 90x120cm de largo. Presentación: paquete x 6 unidades	5			68.415,00
66	Balde Elaborado en plástico- Capacidad de mínima de 12 litros- Con manija móvil - Con "pico" anti derrames	5			60.820,00
68	Recogedor de plástico Elaborado en plástico- Con banda de goma- Mango plástico con longitud mínima de 70 cm	5			57.955,00
69	Caneca para la basura: cuerpo plástico. Con mecanismo de pedal para abrir y cerrar tapa. Con capacidad mínima de 10 litros. Diseño para baño	8			150.856,00
70	Caneca para la basura: Cuerpo plástico sin tapa. Con capacidad mínima de 10 litros. Diseño para baño	8			120.000,00
	TOTAL				**781.225**
	A-02-02-01-003-007 - VIDRIO Y PRODUCTOS DE VIDRIO Y OTROS PRODUCTOS NO METÁLICOS N.C.P.				
76	Bayetilla (roja o blanca) En tela fileteada diferente color sin estampar. Medidas: 30cmx50cm	7			98.791,00
77	Limpión de toalla. En tela de toalla fileteada - Color blanco sin estampado - Tamaño mínimo de 48cm de largo por 50cm de ancho.	7			92.967,00
	TOTAL				**191.758**
	A-02-02-01-003-008 OTROS BIENES TRANSPORTABLES N.C.P.				
80	Churrusco para baño Cerdas duras elaboradas en fibras plásticas- Extensión mínima de las cerdas es de 2,5 cm- Base y mango elaborados en plástico- Mango con longitud mínima de 33 cm	20			116.040,00
81	Escoba barre prados. Rastrillo manual curvo, en plástico, de (15-23) dientes ,con mango en madera	20			258.260,00
82	Escoba suave. Cerdas suaves elaboradas con PET calibre entre 0,3 y 0,4 mm.- Área de barrido mínima de 35 cm de largo por 8 cm de ancho por	30			303.150,00

	10 cm de alto- Material de base en plástico con acople tipo rosca- Mango metálico con una extensión mínima de 140 cm				
83	Escoba: Cerdas duras elaboradas con PET calibre entre 0,4 y 0,6 mm.- Área de barrido mínima de 25 cm de largo por 8 cm de ancho por 10 cm de alto- Material de base en plástico con acople tipo rosca- Mango metálico con una extensión mínima de 140 cm	15			134.745,00
84	Cepillo de mano: para lavar pisos con cuerpo fabricado en goma-caucho, cerdas elaboradas en polipropileno, con mango tipo planchita	5			56.870,00
85	Cepillo Para lavar pisos con cuerpo fabricado en goma-caucho, posee una banda de caucho para secar el piso, cerdas elaboradas en polipropileno extra resistentes, con mango de madera, Dimensiones del Producto: Largo: 22-25cm; Ancho: 6-8 cm; Alto: 8-9.5 cm	15			263.205,00
86	Cepillo industrial de fibra sintética dura para barrido exterior de suelos duros o lisos de cemento, piedra, asfalto, 60 cm de largo y gancho para colgar.	15			308.775,00
87	Guante caucho industrial Elaborados en látex de caucho natural centrifugado. Libre de defectos. Contiene una sustancia antibacterial que evita la propagación de las bacterias más comunes. Calibre mínimo de 30	20			116.040,00
88	Trapeador de fibra de algodón. Elaborado con hilaza de algodón natural- Mecha con peso mínimo 250 gr y extensión mínima de 30 cm de largo- Encabado con mango de madera con una extensión mínima de 140 cm - con soporte	20			555.380,00
89	Trapeadores tipo estándar. Mango de 120 cm de largo para utensilios de aseo enroscable con gancho para colgar resistente y durable en aluminio	15			255.450,00
TOTAL					**2.367.915**
VALOR TOTAL GMRIN					**3.340.898**

UNIDADES QUE SON CENTRALIZADAS POR EL ALMACEN DEL BASPC12

RUBLO	VALOR
A-02-02-01-003-006 - PRODUCTOS DE CAUCHO Y PLÁSTICO	$ 19.857.232
A-02-02-01-003-007 - VIDRIO Y PRODUCTOS DE VIDRIO Y OTROS PRODUCTOS NO METÁLICOS N.C.P.	$ 2.624.015
A-02-02-01-003-008 OTROS BIENES TRANSPORTABLES N.C.P.	$ 41.915.571
VALOR TOTAL A PAGAR	$ 64.396.818

BACN1

Calle 16 # 16 00 Barrio Centro
Florencia Caquetá
Correo electrónico: Bijua@buzonejercito.com.co

A-02-02-01-003-006 - PRODUCTOS DE CAUCHO Y PLÁSTICO					
ITEM	DESCRIPCION DEL ELEMENTO	CANT	ACTA DE RECEPCIÓN	FACTURA N°	VALOR TOTAL
55	Chupa para sanitario. Tipo campana- Chupa elaborada en caucho- Diámetro mínimo de 12 cm - Mango elaborado en madera - Mango con longitud mínima de 33 cm	4		FJAM161	55.616,00
56	Guante de nitrilo. Fabricado con Nitrilo (Acrilo-Nitrilo-Butadieno) de color azul. Exento de látex de caucho natural Material elástico, que no oprime, evitando la fatiga del usuario.	4			36.324,00
57	Bolsa Elaborada en polietileno de baja densidad- De color negro- Calibre 200- Tamaño: 70x100cm de largo. Presentación: paquete x 6 unidades	2			7.112,00
58	Bolsa Elaborada en polietileno de baja densidad- De color negro- Calibre 2- Tamaño de 40 cm de ancho por 40 cm de largo. Presentación: paquete x 6 unidades	3			24.507,00
59	Bolsa: Elaborada en polietileno de baja densidad- De color negro- Calibre 200- Tamaño 60x90 - 65x100 cm de largo. Presentación: paquete x 6 unidades	5			46.960,00
60	Bolsa: Elaborada en polietileno de baja densidad- De color negro- Calibre 300- Tamaño 80x120cm de largo. Presentación: paquete x 6 unidades	5			27.135,00
61	Bolsa: Elaborada en polietileno de baja densidad- De color negro- Calibre 300- Tamaño 90x120cm de largo. Presentación: paquete x 6 unidades	5			30.875,00
63	Bolsa Elaborada en polietileno de baja densidad- De color Gris, Verde, Roja, Azul - Calibre 2- Tamaño de 40 cm de ancho por 40 cm de largo. Presentación: paquete x 6 unidades	3			8.982,00
66	Balde Elaborado en plástico- Capacidad de mínima de 12 litros- Con manija móvil - Con "pico" anti derrames	6			72.984,00
68	Recogedor de plástico Elaborado en plástico- Con banda de goma- Mango plástico con longitud mínima de 70 cm	3			34.773,00
69	Caneca para la basura: cuerpo plástico. Con mecanismo de pedal para abrir y cerrar tapa. Con capacidad mínima de 10 litros. Diseño para baño	3			56.571,00
71	Dispensador de Jabón Liquido O Gel Antibacterial color blanco o Negro, capacidad de volumen 500ml Material Polipropileno - Polímero de alto impacto, Tipo de instalación: De pared, con sistema reenvasable, construido con un plástico de alta resistencia al impacto. Con válvula unidireccional que evita que el producto se contamine, Volumen máximo entregado por push 0.8 ml o 0.8 g, Alto 16.5 cm - Ancho 9.2 cm – Largo 10.7 cm	3			89.829,00

72	Dispensador de Toallas de Manos plástico para toallas de papel en Z interfoliadas, Dimensiones del producto Cara contra la pared Altura x Ancho x Profundidad 19 cm x 26 cm x 10 cm, Capacidad de toallas 150, Material Plástico de alta resistencia, Tipo de sistema manual, Tipo de papel Intercalado, Sistema con llave plástica para recarga de toallas, Capacidad 1 paquete de toallas.	1			43.042,00
TOTAL					**534.710**
A-02-02-01-003-007 - VIDRIO Y PRODUCTOS DE VIDRIO Y OTROS PRODUCTOS NO METÁLICOS N.C.P.					
76	Bayetilla (roja o blanca) En tela fileteada diferente color sin estampar. Medidas: 30cmx50cm	4			56.452,00
77	Limpión de toalla. En tela de toalla fileteada - Color blanco sin estampado - Tamaño mínimo de 48cm de largo por 50cm de ancho.	4			53.124,00
TOTAL					**109.576**
A-02-02-01-003-008 OTROS BIENES TRANSPORTABLES N.C.P.					
80	Churrusco para baño Cerdas duras elaboradas en fibras plásticas- Extensión mínima de las cerdas es de 2,5 cm- Base y mango elaborados en plástico- Mango con longitud mínima de 33 cm	4			23.208,00
81	Escoba barre prados. Rastrillo manual curvo, en plástico, de (15-23) dientes ,con mango en madera	5			64.565,00
82	Escoba suave. Cerdas suaves elaboradas con PET calibre entre 0,3 y 0,4 mm.- Área de barrido mínima de 35 cm de largo por 8 cm de ancho por 10 cm de alto- Material de base en plástico con acople tipo rosca- Mango metálico con una extensión mínima de 140 cm	5			50.525,00
83	Escoba: Cerdas duras elaboradas con PET calibre entre 0,4 y 0,6 mm.- Área de barrido mínima de 25 cm de largo por 8 cm de ancho por 10 cm de alto- Material de base en plástico con acople tipo rosca- Mango metálico con una extensión mínima de 140 cm	5			44.915,00
85	Cepillo Para lavar pisos con cuerpo fabricado en goma-caucho, posee una banda de caucho para secar el piso, cerdas elaboradas en polipropileno extra resistentes, con mango de madera, Dimensiones del Producto: Largo: 22-25cm; Ancho: 6-8 cm; Alto: 8-9.5 cm	5			87.735,00
86	Cepillo industrial de fibra sintética dura para barrido exterior de suelos duros o lisos de cemento, piedra, asfalto, 60 cm de largo y gancho para colgar.	5			102.925,00
87	Guante caucho industrial Elaborados en látex de caucho natural centrifugado. Libre de defectos. Contiene una sustancia antibacterial que evita la	5			29.010,00

	propagación de las bacterias más comunes. Calibre mínimo de 30				
88	Trapeador de fibra de algodón. Elaborado con hilaza de algodón natural- Mecha con peso mínimo 250 gr y extensión mínima de 30 cm de largo- Encabado con mango de madera con una extensión mínima de 140 cm - con soporte	5			138.845,00
89	Trapeadores tipo estándar. Mango de 120 cm de largo para utensilios de aseo enroscable con gancho para colgar resistente y durable en aluminio	5			85.150,00
90	Balde de limpieza con escurridor prenda lateral de 20 a 30 litros y llantas para su movilidad	2			104.762,00
93	Limpiavidrios Con Mango Extensible De 48 A 78 Cm con esponja enmallada Contenido Cabezal + palo extensible Material Polipropileno/aluminio/material absorbente, Alto 8.5 centímetros, Uso Limpieza, Ancho 20 centímetros, Color Multicolor, Espesor 1 centímetros, Peso: 257 gr, beneficios Mango extensible para llegar a lados difíciles, Características Limpiavidrios con mango extensible Largo: 48-78 centímetros.	4			125.716,00
95	Plumero Quitatelarañas, Alto 24 cm, Ancho 21 cm, Largo 9 cm, Material Fibra de escoba suave, Color Surtido, Incluye Alambre galvanizado, se adapta a cualquier mango rosca nacional, con rosca en su soporte, mango extensible hasta de 3 metros.	5			93.430,00
TOTAL					**950.786**
VALOR TOTAL BACN1					**1.595.072**

BACN2

A-02-02-01-003-006 - PRODUCTOS DE CAUCHO Y PLÁSTICO					
ITEM	**DESCRIPCION DEL ELEMENTO**	**CANT**	**ACTA DE RECEPCIÓN**	**FACTURA N°**	**VALOR TOTAL**
55	Chupa para sanitario. Tipo campana- Chupa elaborada en caucho- Diámetro mínimo de 12 cm - Mango elaborado en madera - Mango con longitud mínima de 33 cm	4		FJAM162	55.616,00
56	Guante de nitrilo. Fabricado con Nitrilo (Acrilo-Nitrilo-Butadieno) de color azul. Exento de látex de caucho natural Material elástico, que no oprime, evitando la fatiga del usuario.	4			36.324,00
57	Bolsa Elaborada en polietileno de baja densidad- De color negro- Calibre 200- Tamaño: 70x100cm de largo. Presentación: paquete x 6 unidades	3			10.668,00
58	Bolsa Elaborada en polietileno de baja densidad- De color negro- Calibre 2- Tamaño de 40 cm de ancho por 40 cm de largo. Presentación: paquete x 6 unidades	4			32.676,00

59	Bolsa: Elaborada en polietileno de baja densidad- De color negro- Calibre 200- Tamaño 60x90 - 65x100 cm de largo. Presentación: paquete x 6 unidades	4			37.568,00
60	Bolsa: Elaborada en polietileno de baja densidad- De color negro- Calibre 300- Tamaño 80x120cm de largo. Presentación: paquete x 6 unidades	4			21.708,00
64	Bolsa: Elaborada en polietileno de baja densidad- De color Gris, Verde, Roja, Azul- Calibre 300- Tamaño 80x120cm de largo. Presentación: paquete x 6 unidades	6			34.812,00
67	Esponja para platos Doble uso (material de esponjilla blanda y abrasiva)- Tamaño mínimo de 7 cm de largo por 10 cm de ancho	6			8.640,00
68	Recogedor de plástico Elaborado en plástico- Con banda de goma- Mango plástico con longitud mínima de 70 cm	6			69.546,00
69	Caneca para la basura: cuerpo plástico. Con mecanismo de pedal para abrir y cerrar tapa. Con capacidad mínima de 10 litros. Diseño para baño	6			113.142,00
73	Canecas plásticas de Vaivén originales de 55 litros con tapa Vaivén. (Colores verde – negro-rojo – banco) medidas caneca largo x ancho x alto 38x27x70, canecas marcadas según la utilidad por color, cada uno de los recipientes deberá estar plenamente identificado, según el código de colores definido por el ICONTEC en su Norma Técnica Colombiana, (soporte y estructura para 4 recipientes Plásticos resistentes para la Separación de residuos) punto ecológico reglamentario con estructura.	2			112.286,00
TOTAL					**532.986**
A-02-02-01-003-007 - VIDRIO Y PRODUCTOS DE VIDRIO Y OTROS PRODUCTOS NO METÁLICOS N.C.P.					
76	Bayetilla (roja o blanca) En tela fileteada diferente color sin estampar. Medidas: 30cmx50cm	3			42.339,00
77	Limpión de toalla. En tela de toalla fileteada - Color blanco sin estampado - Tamaño mínimo de 48cm de largo por 50cm de ancho.	2			26.562,00
78	Paños de limpieza color blanco 28x42cm, Hechos de polipropileno y celulosa, poseen una excelente resistencia garantizando una alta reutilización y su uso en cualquier tipo de superficie. Rollo de 88 hojas o franjas para limpieza. Ultra absorbente y resistente para mayor absorción de aceites y líquidos	2			13.474,00
79	Paño Microfibra, Capacidad de Absorción Hasta 8 veces su peso en agua, Absorción 30%, Limpieza 70%, Dimensiones 40.64 cm x 40.64 cm, Color oscuro, Usos Limpia el polvo, Seca, Pule, Encera	3			29.313,00

	TOTAL				111.688
	A-02-02-01-003-008 OTROS BIENES TRANSPORTABLES N.C.P.				
80	Churrusco para baño Cerdas duras elaboradas en fibras plásticas- Extensión mínima de las cerdas es de 2,5 cm- Base y mango elaborados en plástico- Mango con longitud mínima de 33 cm	4			23.208,00
81	Escoba barre prados. Rastrillo manual curvo, en plástico, de (15-23) dientes ,con mango en madera	4			51.652,00
82	Escoba suave. Cerdas suaves elaboradas con PET calibre entre 0,3 y 0,4 mm.- Área de barrido mínima de 35 cm de largo por 8 cm de ancho por 10 cm de alto- Material de base en plástico con acople tipo rosca- Mango metálico con una extensión mínima de 140 cm	4			40.420,00
83	Escoba: Cerdas duras elaboradas con PET calibre entre 0,4 y 0,6 mm.- Área de barrido mínima de 25 cm de largo por 8 cm de ancho por 10 cm de alto- Material de base en plástico con acople tipo rosca- Mango metálico con una extensión mínima de 140 cm	4			35.932,00
84	Cepillo de mano: para lavar pisos con cuerpo fabricado en goma-caucho, cerdas elaboradas en polipropileno, con mango tipo planchita	4			45.496,00
85	Cepillo Para lavar pisos con cuerpo fabricado en goma-caucho, posee una banda de caucho para secar el piso, cerdas elaboradas en polipropileno extra resistentes, con mango de madera, Dimensiones del Producto: Largo: 22-25cm; Ancho: 6-8 cm; Alto: 8-9.5 cm	5			87.735,00
86	Cepillo industrial de fibra sintética dura para barrido exterior de suelos duros o lisos de cemento, piedra, asfalto, 60 cm de largo y gancho para colgar.	5			102.925,00
87	Guante caucho industrial Elaborados en látex de caucho natural centrifugado. Libre de defectos. Contiene una sustancia antibacterial que evita la propagación de las bacterias más comunes. Calibre mínimo de 30	5			29.010,00
88	Trapeador de fibra de algodón. Elaborado con hilaza de algodón natural- Mecha con peso mínimo 250 gr y extensión mínima de 30 cm de largo- Encabado con mango de madera con una extensión mínima de 140 cm - con soporte	5			138.845,00
89	Trapeadores tipo estándar. Mango de 120 cm de largo para utensilios de aseo enroscable con gancho para colgar resistente y durable en aluminio	5			85.150,00
90	Balde de limpieza con escurridor prenda lateral de 20 a 30 litros y llantas para su movilidad	2			104.762,00
91	Trapeador de fibra de algodón. Elaborado con hilaza de algodón natural- Mecha con peso mínimo 500 gr y extensión mínima de 30 cm de	8			89.832,00

	largo- Encabado con mango de madera con una extensión mínima de 140 cm - con soporte				
92	Limpiavidrios Extensible Largo para Alturas máxima alcanzada + 4metros Aproximadamente, Altura minina 152 cm, Mango aluminio y esponja enmallada, Ancho mopa 30 cm. Material Polipropileno/aluminio/material absorbente, color oscuro para uso exterior e interior.	5			120.000,00
TOTAL					954.967
VALOR TOTAL BACN2					1.599.641

BANC3

A-02-02-01-003-002 - PASTA O PULPA, PAPEL Y PRODUCTOS DE PAPEL; IMPRESOS Y ARTÍCULOS RELACIONADOS					
ITEM	DESCRIPCION DEL ELEMENTO	CANT	ACTA DE RECEPCIÓN	FACTURA N°	VALOR TOTAL
2	Papel higiénico doble hoja. Fabricado en material Fibra de celulosa Color: Blanco, Sin Fragancia Estado fisico Sólido-Hoja de papel. Plástico polipropileno bio orientado. Presentación: Rollo x 37 metros: Paquete x 12 rollos	4		FJAM163	84.776,00
3	Papel Higiénico Blanco Doble Hoja Rollo Industrial de 250Mts. Rollo - Doble hoja blanca-Sin fragancia blanco doble hoja rollo industrial 250mts. Paquete x 4 rollos	2			87.200,00
5	Toalla papel para manos en Rollo: Doble hoja con un tamaño mínimo 15 cm de ancho- en color blanco: Presentación: Rollo mínimo 180 Metros	2			86.084,00
6	Toalla papel para manos en Rollo: Doble hoja con un tamaño mínimo 15 cm de ancho- en color blanco: Presentación: paquete por 3 Rollos, mínimo 180 Metros c/u rollo	2			87.200,00
8	Toalla De Papel para manos doblada en Z, tamaño 24 x 21 cm triple hoja, Para manos dobladas en z tamaño 24 x 21 cm triple hoja. Paquete *150 toallas	5			32.750,00
TOTAL					378.010
A-02-02-01-003-003 - PRODUCTOS DE HORNOS DE COQUE; PRODUCTOS DE REFINACION DE PRETROLEO Y COMBUSTIBLE NUCLEAR					
9	Varsol multiuso Solución con agentes desinfectantes, desmanchadores y desengrasantes en concentración mínima del 15%. - Biodegradable mínimo en un 95%. Presentación: en recipiente plástico con capacidad mínima de 500 ml	5			35.555,00
10	Varsol multiuso Solución con agentes desinfectantes, desmanchadores y desengrasantes en concentración mínima del 15%. - Biodegradable mínimo en un 95%.	3			112.284,00

	Presentación: en recipiente plástico con capacidad Galón X 3.785 ML				
TOTAL					**147.839**
A-02-02-01-003-004-QUIMICOS BÁSICOS					
11	Ácido limpiador y desmanchador como el muriático doméstico, para limpieza y desinfección de baños, cocinas, pisos y paredes en azulejo o cerámica por manchas de óxido, agua y sarro. Presentación: frasco 1000 ml	5			28.070,00
12	Ácido limpiador y desmanchador como el muriático doméstico, para limpieza y desinfección de baños, cocinas, pisos y paredes en azulejo o cerámica por manchas de óxido, agua y sarro. Presentación: Galón Galon X 3.785 ML	10			130.990,00
13	Creolina Solución con una concentración mínima de fenoles de 4% -Liquido, Presentación: recipiente plástico con capacidad mínima de 500 ml	5			57.135,00
14	Creolina Solución con una concentración mínima de fenoles de 4% -Liquido, Presentación: recipiente plástico Galón Galon X 3.785 ML	8			307.664,00
15	Gel antibacterial para manos Con agente antibacterial en una concentración mínima del 0,2%- Con agente humectante- pH entre 5 y 8- Con fragancia Presentación: 500 ml con dispensador	5			34.620,00
18	Insecticida organofosforado de amplio espectro y recomendado para el control de plagas, INSECTICIDA CLORPIRIFOS LORSBAN 4 EC es organofosforado de amplio espectro y recomendado para el control de plagas, Ingrediente Activo: CLORPIRIFOS (0,0-dietil- 0-3,5,6-tricloro-2-piridil fosforotioato) Frasco liquido de 250CC	4			129.024,00
TOTAL					**687.503**
A-02-02-01-003-005 OTROS PRODUCTOS QUIMICOS; FIBRA ARTIFICIALES (O FIBRAS INDUSTRIALES HECHAS POR EL HOMBRE)					
20	Desmanchador de Paredes y Baldosas: desmanchador desengrasante, protege todo tipo de pintura aplicada sobre la pared, no necesita enjuague, su secado es inmediato, desprende con facilidad la mugre acumulada en las uniones de baldosas en baños y cocinas, Galon X 3.785 ML	3			56.142,00
21	Limpiador desinfectante para baños y duchas: presentación de 500 ml	3			14.595,00
22	Limpiador multiusos: Liquido traslucido de olores agradables. Tensoactivo no iónicos: Soluble totalmente en agua; olor: diferentes aromas; color: diferentes colores; caracteristicas: es limpiador, desinfecta y ambienta al mismo tiempo, se puede usar a	3			33.687,00

Calle 18 # 16 00 Barrio Centro
Florencia Caquetá
Correo electrónico: Bijua@buzonejercito.com.co

	diario, es ligeramente alcalino; usos: se puede usar en baños, pisos, cocinas, oficinas; no toxico, Galon X 3.785 ML				
24	Repuesto ambientador eléctrico liquido-aceites naturales: Elimina olores y aromatiza; contenido: Tres (3) Repuestos entre 21-25 cm3 c/u	3			57.600,00
25	Ambientador aerosol automático(funciona con baterías): aromatiza, y elimina olores; contenido: Uno (1) aparato y un (1) Repuesto entre 250-270 ml c/u	3			61.755,00
26	Repuesto para ambientador aerosol automático: aromatiza, y elimina olores; contenido: Uno (1) Repuesto entre 250-270 ml c/u	4			67.368,00
31	Pastilla para tanque de peseta de inodoro contenido: entre 35-50gr; presentación: contenido paquete x 2 unidades	4			44.916,00
33	Blanqueador Líquido Claro e incoloro para uso doméstico. INGREDIENTES: Hipoclorito de Sodio. Solución con una concentración mínima del 5%. Presentación: Galon X 3.785 ML	4			36.680,00
35	Cera para pisos liquida Polimérica auto brillante.- Con polimeros acrílicos, nivelantes y plastificantes.- Neutra (para pisos de todos los colores)- Contenido mínimo de sólidos del 10% - Con fragancia, Presentación: Galon X 3.785 ML	5			184.500,00
38	Detergente en Polvo. Con agente tensoactivo de mínimo 60% de biodegradabilidad - Con efecto limpiador de mínimo 9%. Presentación: bolsa 20 Kg	4			204.400,00
40	Jabón liquido de tocador: Con agente limpiador en una concentración mínima del 6%. Con agente humectante en una concentración mínima del 3%. pH entre 5 y 8. Con fragancia. Presentación Liquido, en recipiente plástico de 500ml con dispensador.	5			21.525,00
41	Jabón liquido de tocador: Con agente limpiador en una concentración mínima del 6%. Con agente humectante en una concentración mínima del 3%. pH entre 5 y 8. Con fragancia. Presentación Liquido, en recipiente plástico Presentación: Galon X 3.785 ML	5			73.920,00
43	Liquido limpia vidrio: efecto limpiador y desengrasante en una concentración mínima del 4%-sin fragancia Liquido, en recipiente plástico. Presentación: recipiente plástico con capacidad mínima de 3.750 ml	5			40.000,00
47	Talco para el cuerpo. Presentación tarro mínimo de 400gr	4			40.420,00
50	Desinfectante para implementos y utensilios de peluquería: desinfectante de amplio espectro. Fórmula antioxidante: Presentación: mínimo de 450ml	3			54.915,00
TOTAL					**992.423**

A-02-02-01-003-006 - PRODUCTOS DE CAUCHO Y PLÁSTICO					
55	Chupa para sanitario. Tipo campana- Chupa elaborada en caucho- Diámetro mínimo de 12 cm - Mango elaborado en madera - Mango con longitud mínima de 33 cm	6			83.424,00
56	Guante de nitrilo. Fabricado con Nitrilo (Acrilo-Nitrilo-Butadieno) de color azul. Exento de látex de caucho natural Material elástico, que no oprime, evitando la fatiga del usuario.	2			18.162,00
57	Bolsa Elaborada en polietileno de baja densidad- De color negro- Calibre 200- Tamaño: 70x100cm de largo. Presentación: paquete x 6 unidades	4			14.224,00
58	Bolsa Elaborada en polietileno de baja densidad- De color negro- Calibre 2- Tamaño de 40 cm de ancho por 40 cm de largo. Presentación: paquete x 6 unidades	3			24.507,00
59	Bolsa: Elaborada en polietileno de baja densidad- De color negro- Calibre 200- Tamaño 60x90 - 65x100 cm de largo. Presentación: paquete x 6 unidades	3			28.176,00
60	Bolsa: Elaborada en polietileno de baja densidad- De color negro- Calibre 300- Tamaño 80x120cm de largo. Presentación: paquete x 6 unidades	3			16.281,00
61	Bolsa: Elaborada en polietileno de baja densidad- De color negro- Calibre 300- Tamaño 90x120cm de largo. Presentación: paquete x 6 unidades	5			30.875,00
63	Bolsa Elaborada en polietileno de baja densidad- De color Gris, Verde, Roja, Azul - Calibre 2- Tamaño de 40 cm de ancho por 40 cm de largo. Presentación: paquete x 6 unidades	5			14.970,00
66	Balde Elaborado en plástico- Capacidad de mínima de 12 litros- Con manija móvil - Con "pico" anti derrames	4			48.656,00
68	Recogedor de plástico Elaborado en plástico- Con banda de goma- Mango plástico con longitud mínima de 70 cm	4			46.364,00
69	Caneca para la basura: cuerpo plástico. Con mecanismo de pedal para abrir y cerrar tapa. Con capacidad mínima de 10 litros. Diseño para baño	4			75.428,00
71	Dispensador de Jabón Líquido O Gel Antibacterial color blanco o Negro, capacidad de volumen 500ml Material Polipropileno - Polímero de alto impacto, Tipo de instalación: De pared, con sistema reenvasable, construido con un plástico de alta resistencia al impacto, Con válvula unidireccional que evita que el producto se contamine, Volumen máximo entregado por push 0.8 ml o 0.8 g, Alto 16.5 cm - Ancho 9.2 cm – Largo 10.7 cm	3			89.829,00

72	Dispensador de Toallas de Manos plástico para toallas de papel en Z interfoliadas, Dimensiones del producto Cara contra la pared Altura x Ancho x Profundidad 19 cm x 26 cm x 10 cm, Capacidad de toallas 150, Material Plástico de alta resistencia, Tipo de sistema manual, Tipo de papel Intercalado, Sistema con llave plástica para recarga de toallas, Capacidad 1 paquete de toallas.	1			43.042,00
TOTAL					**533.938**
A-02-02-01-003-007 - VIDRIO Y PRODUCTOS DE VIDRIO Y OTROS PRODUCTOS NO METÁLICOS N.C.P.					
76	Bayetilla (roja o blanca) En tela fileteada diferente color sin estampar. Medidas: 30cmx50cm	4			56.452,00
77	Limpión de toalla. En tela de toalla filetesda - Color blanco sin estampado - Tamaño mínimo de 48cm de largo por 50cm de ancho.	4			53.124,00
TOTAL					**109.576**
A-02-02-01-003-008 OTROS BIENES TRANSPORTABLES N.C.P.					
80	Churrusco para baño Cerdas duras elaboradas en fibras plásticas- Extensión mínima de las cerdas es de 2,5 cm- Base y mango elaborados en plástico- Mango con longitud mínima de 33 cm	4			23.208,00
81	Escoba barre prados. Rastrillo manual curvo, en plástico, de (15-23) dientes ,con mango en madera	4			64.565,00
82	Escoba suave. Cerdas suaves elaboradas con PET calibre entre 0,3 y 0,4 mm.- Área de barrido mínima de 35 cm de largo por 8 cm de ancho por 10 cm de alto- Material de base en plástico con acople tipo rosca- Mango metálico con una extensión mínima de 140 cm	4			50.525,00
83	Escoba: Cerdas duras elaboradas con PET calibre entre 0,4 y 0,6 mm.- Área de barrido mínima de 25 cm de largo por 8 cm de ancho por 10 cm de alto- Material de base en plástico con acople tipo rosca- Mango metálico con una extensión mínima de 140 cm	4			44.915,00
85	Cepillo Para lavar pisos con cuerpo fabricado en goma-caucho, posee una banda de caucho para secar el piso, cerdas elaboradas en polipropileno extra resistentes, con mango de madera, Dimensiones del Producto: Largo: 22-25cm; Ancho: 6-8 cm; Alto: 8-9.5 cm	4			87.735,00
86	Cepillo industrial de fibra sintética dura para barrido exterior de suelos duros o lisos de cemento, piedra, asfalto, 60 cm de largo y gancho para colgar.	5			102.925,00
87	Guante caucho industrial Elaborados en látex de caucho natural centrifugado. Libre de defectos. Contiene una sustancia antibacterial que evita la	5			29.010,00

	propagación de las bacterias más comunes. Calibre mínimo de 30				
88	Trapeador de fibra de algodón. Elaborado con hilaza de algodón natural- Mecha con peso mínimo 250 gr y extensión mínima de 30 cm de largo- Encabado con mango de madera con una extensión mínima de 140 cm - con soporte	5			138.845,00
89	Trapeadores tipo estándar. Mango de 120 cm de largo para utensilios de aseo enroscable con gancho para colgar resistente y durable en aluminio	5			85.150,00
90	Balde de limpieza con escurridor prenda lateral de 20 a 30 litros y llantas para su movilidad	2			104.762,00
93	Limpiavidrios Con Mango Extensible De 48 A 78 Cm con esponja enmallada Contenido Cabezal + palo extensible Material Polipropileno/aluminio/material absorbente, Alto 8.5 centimetros, Uso Limpieza, Ancho 20 centimetros, Color Multicolor, Espesor 1 centimetros, Peso: 257 gr, beneficios Mango extensible para llegar a lados dificiles, Caracteristicas Limpiavidrios con mango extensible Largo: 48-78 centimetros.	4			125.716,00
95	Plumero Quitatelarañas, Alto 24 cm, Ancho 21 cm, Largo 9 cm, Material Fibra de escoba suave, Color Surtido, Incluye Alambre galvanizado, se adapta a cualquier mango rosca nacional, con rosca en su soporte, mango extensible hasta de 3 metros.	5			93.430,00
TOTAL					**950.786**
VALOR TOTAL BACN3					**3.800.075**

BACN4

A-02-02-01-003-006 - PRODUCTOS DE CAUCHO Y PLÁSTICO					
ITEM	**DESCRIPCION DEL ELEMENTO**	**CANT**	**ACTA DE RECEPCIÓN**	**FACTURA N°**	**VALOR TOTAL**
55	Chupa para sanitario. Tipo campana- Chupa elaborada en caucho- Diámetro mínimo de 12 cm - Mango elaborado en madera - Mango con longitud mínima de 33 cm	1		FJAM164	13.904,00
56	Guante de nitrilo. Fabricado con Nitrilo (Acrilo-Nitrilo-Butadieno) de color azul. Exento de látex de caucho natural Material elástico, que no oprime, evitando la fatiga del usuario.	1			9.081,00
57	Bolsa Elaborada en polietileno de baja densidad- De color negro- Calibre 200- Tamaño: 70x100cm de largo. Presentación: paquete x 6 unidades	3			10.668,00
58	Bolsa Elaborada en polietileno de baja densidad- De color negro- Calibre 2- Tamaño de 40 cm de ancho por 40 cm de largo. Presentación: paquete x 6 unidades	1			8.169,00

59	Bolsa: Elaborada en polietileno de baja densidad- De color negro- Calibre 200- Tamaño 60x90 - 65x100 cm de largo. Presentación: paquete x 6 unidades	1			9.392,00
60	Bolsa: Elaborada en polietileno de baja densidad- De color negro- Calibre 300- Tamaño 80x120cm de largo. Presentación: paquete x 6 unidades	1			5.427,00
61	Bolsa: Elaborada en polietileno de baja densidad- De color negro- Calibre 300- Tamaño 90x120cm de largo. Presentación: paquete x 6 unidades	1			6.175,00
62	Bolsa Elaborada en polietileno de baja densidad- De color Gris, Verde, Roja, Azul, Calibre 200- Tamaño: 70x100cm de largo. Presentación: paquete x 6 unidades	1			4.305,00
63	Bolsa Elaborada en polietileno de baja densidad- De color Gris, Verde, Roja, Azul - Calibre 2- Tamaño de 40 cm de ancho por 40 cm de largo. Presentación: paquete x 6 unidades	1			2.994,00
64	Bolsa: Elaborada en polietileno de baja densidad- De color Gris, Verde, Roja, Azul- Calibre 300- Tamaño 80x120cm de largo. Presentación: paquete x 6 unidades	3			17.406,00
65	Bolsa: Elaborada en polietileno de baja densidad- De color Gris, Verde, Roja, Azul- Calibre 300- Tamaño 90x120cm de largo. Presentación: paquete x 6 unidades	3			41.049,00
66	Balde Elaborado en plástico- Capacidad de mínima de 12 litros- Con manija móvil - Con "pico" anti derrames	2			24.328,00
67	Esponja para platos Doble uso (material de esponjilla blanda y abrasiva)- Tamaño mínimo de 7 cm de largo por 10 cm de ancho	2			2.880,00
68	Recogedor de plástico Elaborado en plástico- Con banda de goma- Mango plástico con longitud mínima de 70 cm	2			23.182,00
69	Caneca para la basura: cuerpo plástico. Con mecanismo de pedal para abrir y cerrar tapa. Con capacidad mínima de 10 litros. Diseño para baño	2			37.714,00
70	Caneca para la basura: Cuerpo plástico sin tapa. Con capacidad mínima de 10 litros. Diseño para baño	2			30.000,00
71	Dispensador de Jabón Liquido O Gel Antibacterial color blanco o Negro, capacidad de volumen 500ml Material Polipropileno - Polímero de alto impacto, Tipo de instalación: De pared, con sistema reenvasable, construido con un plástico de alta resistencia al impacto, Con válvula unidireccional que evita que el producto se contamine, Volumen máximo entregado por push 0.8 ml o 0.8 g, Alto 16.5 cm - Ancho 9.2 cm – Largo 10.7 cm	1			29.943,00
72	Dispensador de Toallas de Manos plástico para toallas de papel en Z interfoliadas, Dimensiones	1			43.042,00

	del producto Cara contra la pared Altura x Ancho x Profundidad 19 cm x 26 cm x 10 cm, Capacidad de toallas 150, Material Plástico de alta resistencia, Tipo de sistema manual, Tipo de papel Intercalado, Sistema con llave plástica para recarga de toallas, Capacidad 1 paquete de toallas.				
73	Canecas plásticas de Vaivén originales de 55 litros con tapa Vaivén. (Colores verde – negro-rojo – banco) medidas caneca largo x ancho x alto 38x27x70, canecas marcadas según la utilidad por color, cada uno de los recipientes deberá estar plenamente identificado, según el código de colores definido por el ICONTEC en su Norma Técnica Colombiana, (soporte y estructura para 4 recipientes Plásticos resistentes para la Separación de residuos) punto ecológico reglamentario con estructura.	3			168.429,00
74	Canecas plásticas de Vaivén de 53 litros con tapa Vaivén. (Colores negro) medidas caneca largo x ancho x alto 39x29x71, canecas marcadas según la utilidad del color.	1			46.785,00
	TOTAL				**534.873**
	A-02-02-01-003-007 - VIDRIO Y PRODUCTOS DE VIDRIO Y OTROS PRODUCTOS NO METÁLICOS N.C.P.				
76	Bayetilla (roja o blanca) En tela fileteada diferente color sin estampar. Medidas: 30cmx50cm	2			28.226,00
77	Limpión de toalla. En tela de toalla fileteada - Color blanco sin estampado - Tamaño mínimo de 48cm de largo por 50cm de ancho.	3			39.843,00
78	Paños de limpieza color blanco 28x42cm, Hechos de polipropileno y celulosa, poseen una excelente resistencia garantizando una alta reutilización y su uso en cualquier tipo de superficie. Rollo de 88 hojas o franjas para limpieza. Ultra absorbente y resistente para mayor absorción de aceites y liquidos	2			13.474,00
79	Paño Microfibra, Capacidad de Absorción Hasta 8 veces su peso en agua, Absorción 30%, Limpieza 70%, Dimensiones 40.64 cm x 40.64 cm, Color oscuro, Usos Limpia el polvo, Seca, Pule, Encera	3			29.313,00
	TOTAL				**110.856**
	A-02-02-01-003-008 OTROS BIENES TRANSPORTABLES N.C.P.				
80	Churrusco para baño Cerdas duras elaboradas en fibras plásticas- Extensión mínima de las cerdas es de 2,5 cm- Base y mango elaborados en plàstico- Mango con longitud mínima de 33 cm	3			17.406,00
81	Escoba barre prados. Rastrillo manual curvo, en plástico, de (15-23) dientes ,con mango en madera	3			38.739,00

82	Escoba suave. Cerdas suaves elaboradas con PET calibre entre 0,3 y 0,4 mm.- Área de barrido mínima de 35 cm de largo por 8 cm de ancho por 10 cm de alto- Material de base en plástico con acople tipo rosca- Mango metálico con una extensión mínima de 140 cm	3			30.315,00
83	Escoba: Cerdas duras elaboradas con PET calibre entre 0,4 y 0,6 mm.- Área de barrido mínima de 25 cm de largo por 8 cm de ancho por 10 cm de alto- Material de base en plástico con acople tipo rosca- Mango metálico con una extensión mínima de 140 cm	3			26.949,00
84	Cepillo de mano: para lavar pisos con cuerpo fabricado en goma-caucho, cerdas elaboradas en polipropileno, con mango tipo planchita	3			34.122,00
85	Cepillo Para lavar pisos con cuerpo fabricado en goma-caucho, posee una banda de caucho para secar el piso, cerdas elaboradas en polipropileno extra resistentes, con mango de madera, Dimensiones del Producto: Largo: 22-25cm; Ancho: 6-8 cm; Alto: 8-9,5 cm	3			52.641,00
86	Cepillo industrial de fibra sintética dura para barrido exterior de suelos duros o lisos de cemento, piedra, asfalto, 60 cm de largo y gancho para colgar.	3			61.755,00
87	Guante caucho industrial Elaborados en látex de caucho natural centrifugado. Libre de defectos. Contiene una sustancia antibacterial que evita la propagación de las bacterias más comunes. Calibre mínimo de 30	3			17.406,00
88	Trapeador de fibra de algodón. Elaborado con hilaza de algodón natural- Mecha con peso mínimo 250 gr y extensión mínima de 30 cm de largo- Encabado con mango de madera con una extensión mínima de 140 cm - con soporte	3			83.307,00
89	Trapeadores tipo estándar. Mango de 120 cm de largo para utensilios de aseo enroscable con gancho para colgar resistente y durable en aluminio	3			51.090,00
90	Balde de limpieza con escurridor prenda lateral de 20 a 30 litros y llantas para su movilidad	3			157.143,00
91	Trapeador de fibra de algodón. Elaborado con hilaza de algodón natural- Mecha con peso mínimo 500 gr y extensión mínima de 30 cm de largo- Encabado con mango de madera con una extensión mínima de 140 cm - con soporte	3			33.687,00
92	Limpiavidrios Extensible Largo para Alturas máxima alcanzada + 4metros Aproximadamente, Altura minina 152 cm, Mango aluminio y esponja enmallada, Ancho mopa 30 cm. Material Polipropileno/aluminio/material absorbente, color oscuro para uso exterior e interior.	4			96.000,00
93	Limpiavidrios Con Mango Extensible De 48 A 78 Cm con esponja enmallada Contenido Cabezal + palo extensible Material	4			125.716,00

	Polipropileno/aluminio/material absorbente, Alto 8.5 centimetros, Uso Limpieza, Ancho 20 centimetros, Color Multicolor, Espesor 1 centimetros, Peso: 257 gr, beneficios Mango extensible para llegar a lados dificiles, Características Limpiavidrios con mango extensible Largo: 48-78 centimetros.				
94	Plumero con mango en pasta ergonómicamente, agujero en su punta para colgar. Parte superior elaborado en micro-fibra de suave textura que permite una máxima atracción del polvo y particulas pequeñas, características Color oscuro, Dimensiones Largo Total 65cm Largo Fibra 45 cm x Mango 20 cm, Peso aproximado 115,5 gr, Material Micro-fibra y plástico,	4			44.916,00
95	Plumero Quitatelarañas, Alto 24 cm, Ancho 21 cm, Largo 9 cm, Material Fibra de escoba suave, Color Surtido, Incluye Alambre galvanizado, se adapta a cualquier mango rosca nacional, con rosca en su soporte, mango extensible hasta de 3 metros.	4			74.744,00
TOTAL					**945.936**
VALOR TOTAL BACN4					**1.591.665**

BASCN

A-02-02-01-003-006 - PRODUCTOS DE CAUCHO Y PLÁSTICO					
ITEM	**DESCRIPCION DEL ELEMENTO**	**CANT**	**ACTA DE RECEPCIÓN**	**FACTURA N°**	**VALOR TOTAL**
55	Chupa para sanitario. Tipo campana- Chupa elaborada en caucho- Diámetro mínimo de 12 cm - Mango elaborado en madera - Mango con longitud mínima de 33 cm	2		FJAM165	27.808,00
56	Guante de nitrilo. Fabricado con Nitrilo (Acrilo-Nitrilo-Butadieno) de color azul. Exento de látex de caucho natural Material elástico, que no oprime, evitando la fatiga del usuario.	4			36.324,00
57	Bolsa Elaborada en polietileno de baja densidad- De color negro- Calibre 200- Tamaño: 70x100cm de largo. Presentación: paquete x 6 unidades	4			14.224,00
58	Bolsa Elaborada en polietileno de baja densidad- De color negro- Calibre 2- Tamaño de 40 cm de ancho por 40 cm de largo. Presentación: paquete x 6 unidades	10			81.690,00
61	Bolsa: Elaborada en polietileno de baja densidad- De color negro- Calibre 300- Tamaño 90x120cm de largo. Presentación: paquete x 6 unidades	8			49.400,00
63	Bolsa Elaborada en polietileno de baja densidad- De color Gris, Verde, Roja, Azul - Calibre 2- Tamaño de 40 cm de ancho por 40 cm de largo. Presentación: paquete x 6 unidades	10			29.940,00

68	Recogedor de plástico Elaborado en plástico- Con banda de goma- Mango plástico con longitud mínima de 70 cm	5			57.955,00
69	Caneca para la basura: cuerpo plástico. Con mecanismo de pedal para abrir y cerrar tapa. Con capacidad mínima de 10 litros. Diseño para baño	5			94.285,00
73	Canecas plásticas de Vaivén originales de 55 litros con tapa Vaivén. (Colores verde – negro-rojo – banco) medidas caneca largo x ancho x alto 38x27x70, canecas marcadas según la utilidad por color, cada uno de los recipientes deberá estar plenamente identificado, según el código de colores definido por el ICONTEC en su Norma Técnica Colombiana, (soporte y estructura para 4 recipientes Plásticos resistentes para la Separación de residuos) punto ecológico reglamentario con estructura.	8			449.144,00
74	Canecas plásticas de Vaivén de 53 litros con tapa Vaivén. (Colores negro) medidas caneca largo x ancho x alto 39x29x71, canecas marcadas según la utilidad del color.	4			187.140,00
TOTAL					**1.027.910**
A-02-02-01-003-007 - VIDRIO Y PRODUCTOS DE VIDRIO Y OTROS PRODUCTOS NO METÁLICOS N.C.P.					
76	Bayetilla (roja o blanca) En tela fileteada diferente color sin estampar. Medidas: 30cmx50cm	9			127.017,00
78	Paños de limpieza color blanco 28x42cm, Hechos de polipropileno y celulosa, poseen una excelente resistencia garantizando una alta reutilización y su uso en cualquier tipo de superficie. Rollo de 88 hojas o franjas para limpieza. Ultra absorbente y resistente para mayor absorción de aceites y líquidos	5			33.685,00
79	Paño Microfibra, Capacidad de Absorción Hasta 8 veces su peso en agua, Absorción 30%, Limpieza 70%, Dimensiones 40.64 cm x 40.64 cm, Color oscuro, Usos Limpia el polvo, Seca, Pule, Encera	4			39.084,00
TOTAL					**199.786**
A-02-02-01-003-008 OTROS BIENES TRANSPORTABLES N.C.P.					
80	Churrusco para baño Cerdas duras elaboradas en fibras plásticas- Extensión mínima de las cerdas es de 2,5 cm- Base y mango elaborados en plástico- Mango con longitud mínima de 33 cm	6			34.812,00
81	Escoba barre prados. Rastrillo manual curvo, en plástico, de (15-23) dientes ,con mango en madera	6			77.478,00
82	Escoba suave. Cerdas suaves elaboradas con PET calibre entre 0,3 y 0,4 mm.- Área de barrido mínima de 35 cm de largo por 8 cm de ancho por 10 cm de alto- Material de base en plástico con	6			60.630,00

Calle 16 # 16 00 Barrio Centro
Florencia Caquetá
Correo electrónico: Bijua@buzonejercito.com.co

	acople tipo rosca- Mango metálico con una extensión mínima de 140 cm				
83	Escoba: Cerdas duras elaboradas con PET calibre entre 0,4 y 0,6 mm.- Área de barrido mínima de 25 cm de largo por 8 cm de ancho por 10 cm de alto- Material de base en plástico con acople tipo rosca- Mango metálico con una extensión mínima de 140 cm	6			53.898,00
85	Cepillo Para lavar pisos con cuerpo fabricado en goma-caucho, posee una banda de caucho para secar el piso, cerdas elaboradas en polipropileno extra resistentes, con mango de madera, Dimensiones del Producto: Largo: 22-25cm; Ancho: 6-8 cm; Alto: 8-9.5 cm	5			87.735,00
86	Cepillo industrial de fibra sintética dura para barrido exterior de suelos duros o lisos de cemento, piedra, asfalto. 60 cm de largo y gancho para colgar.	7			144.095,00
89	Trapeadores tipo estándar. Mango de 120 cm de largo para utensilios de aseo enroscable con gancho para colgar resistente y durable en aluminio	6			102.180,00
90	Balde de limpieza con escurridor prenda lateral de 20 a 30 litros y llantas para su movilidad	4			209.524,00
91	Trapeador de fibra de algodón. Elaborado con hilaza de algodón natural- Mecha con peso mínimo 500 gr y extensión mínima de 30 cm de largo- Encabado con mango de madera con una extensión mínima de 140 cm - con soporte	30			336.870,00
92	Limpiavidrios Extensible Largo para Alturas máxima alcanzada + 4metros Aproximadamente, Altura minina 152 cm, Mango aluminio y esponja enmallada, Ancho mopa 30 cm, Material Polipropileno/aluminio/material absorbente, color oscuro para uso exterior e interior.	10			240.000,00
93	Limpiavidrios Con Mango Extensible De 48 A 78 Cm con esponja enmallada Contenido Cabezal + palo extensible Material Polipropileno/aluminio/material absorbente, Alto 8.5 centimetros, Uso Limpieza, Ancho 20 centimetros, Color Multicolor, Espesor 1 centimetros, Peso: 257 gr, beneficios Mango extensible para llegar a lados dificiles, Caracteristicas Limpiavidrios con mango extensible Largo: 48-78 centimetros.	10			314.290,00
95	Plumero Quitatelarañas, Alto 24 cm, Ancho 21 cm, Largo 9 cm, Material Fibra de escoba suave, Color Surtido, Incluye Alambre galvanizado, se adapta a cualquier mango rosca nacional, con rosca en su soporte, mango extensible hasta de 3 metros.	10			186.860,00
TOTAL					**1.848.372**
VALOR TOTAL BASCN					**3.076.068**

Calle 16 # 16 00 Barrio Centro
Florencia Caquetá
Correo electrónico: Bijua@buzonejercito.com.co

BMMA6

A-02-02-01-003-006 - PRODUCTOS DE CAUCHO Y PLÁSTICO

ITEM	DESCRIPCION DEL ELEMENTO	CANT	ACTA DE RECEPCIÓN	FACTURA N°	VALOR TOTAL
56	Guante de nitrilo. Fabricado con Nitrilo (Acrilo-Nitrilo-Butadieno) de color azul. Exento de látex de caucho natural Material elástico, que no oprime, evitando la fatiga del usuario.	5		FJAM166	45.405,00
57	Bolsa Elaborada en polietileno de baja densidad- De color negro- Calibre 200- Tamaño: 70x100cm de largo. Presentación: paquete x 6 unidades	7			24.892,00
58	Bolsa Elaborada en polietileno de baja densidad- De color negro- Calibre 2- Tamaño de 40 cm de ancho por 40 cm de largo. Presentación: paquete x 6 unidades	5			40.845,00
59	Bolsa: Elaborada en polietileno de baja densidad- De color negro- Calibre 200- Tamaño 60x90 - 65x100 cm de largo. Presentación: paquete x 6 unidades	5			46.960,00
60	Bolsa: Elaborada en polietileno de baja densidad- De color negro- Calibre 300- Tamaño 80x120cm de largo. Presentación: paquete x 6 unidades	5			27.135,00
61	Bolsa: Elaborada en polietileno de baja densidad- De color negro- Calibre 300- Tamaño 90x120cm de largo. Presentación: paquete x 6 unidades	10			61.750,00
62	Bolsa Elaborada en polietileno de baja densidad- De color Gris, Verde, Roja, Azul, Calibre 200- Tamaño: 70x100cm de largo. Presentación: paquete x 6 unidades	10			43.050,00
63	Bolsa Elaborada en polietileno de baja densidad- De color Gris, Verde, Roja, Azul - Calibre 2- Tamaño de 40 cm de ancho por 40 cm de largo. Presentación: paquete x 6 unidades	10			29.940,00
64	Bolsa: Elaborada en polietileno de baja densidad- De color Gris, Verde, Roja, Azul- Calibre 300- Tamaño 80x120cm de largo. Presentación: paquete x 6 unidades	3			17.406,00
65	Bolsa: Elaborada en polietileno de baja densidad- De color Gris, Verde, Roja, Azul- Calibre 300- Tamaño 90x120cm de largo. Presentación: paquete x 6 unidades	3			41.049,00
66	Balde Elaborado en plástico- Capacidad de minima de 12 litros- Con manija móvil - Con "pico" anti derrames	2			24.328,00
67	Esponja para platos Doble uso (material de esponjilla blanda y abrasiva)- Tamaño mínimo de 7 cm de largo por 10 cm de ancho	5			7.200,00
68	Recogedor de plástico Elaborado en plástico- Con banda de goma- Mango plástico con longitud minima de 70 cm	5			57.955,00

69	Caneca para la basura: cuerpo plástico. Con mecanismo de pedal para abrir y cerrar tapa. Con capacidad mínima de 10 litros. Diseño para baño	2			37.714,00
70	Caneca para la basura: Cuerpo plástico sin tapa. Con capacidad mínima de 10 litros. Diseño para baño	2			30.000,00
TOTAL					**535.629**
A-02-02-01-003-007 - VIDRIO Y PRODUCTOS DE VIDRIO Y OTROS PRODUCTOS NO METÁLICOS N.C.P.					
76	Bayetilla (roja o blanca) En tela fileteada diferente color sin estampar. Medidas: 30cmx50cm	3			42.339,00
77	Limpión de toalla. En tela de toalla fileteada - Color blanco sin estampado - Tamaño mínimo de 48cm de largo por 50cm de ancho.	2			26.562,00
78	Paños de limpieza color blanco 28x42cm, Hechos de polipropileno y celulosa, poseen una excelente resistencia garantizando una alta reutilización y su uso en cualquier tipo de superficie. Rollo de 88 hojas o franjas para limpieza. Ultra absorbente y resistente para mayor absorción de aceites y líquidos	2			13.474,00
79	Paño Microfibra, Capacidad de Absorción Hasta 8 veces su peso en agua, Absorción 30%, Limpieza 70%, Dimensiones 40.64 cm x 40.64 cm, Color oscuro. Usos Limpia el polvo, Seca, Pule, Encera	3			29.313,00
TOTAL					**111.688**
A-02-02-01-003-008 OTROS BIENES TRANSPORTABLES N.C.P.					
80	Churrusco para baño Cerdas duras elaboradas en fibras plásticas- Extensión mínima de las cerdas es de 2,5 cm- Base y mango elaborados en plástico- Mango con longitud mínima de 33 cm	15			87.030,00
81	Escoba barre prados. Rastrillo manual curvo, en plástico, de (15-23) dientes ,con mango en madera	7			90.391,00
82	Escoba suave. Cerdas suaves elaboradas con PET calibre entre 0,3 y 0,4 mm.- Área de barrido mínima de 35 cm de largo por 8 cm de ancho por 10 cm de alto- Material de base en plástico con acople tipo rosca- Mango metálico con una extensión mínima de 140 cm	10			101.050,00
83	Escoba: Cerdas duras elaboradas con PET calibre entre 0,4 y 0,6 mm.- Área de barrido mínima de 25 cm de largo por 8 cm de ancho por 10 cm de alto- Material de base en plástico con acople tipo rosca- Mango metálico con una extensión mínima de 140 cm	6			53.898,00
84	Cepillo de mano: para lavar pisos con cuerpo fabricado en goma-caucho, cerdas elaboradas en polipropileno, con mango tipo planchita	5			56.870,00

Calle 16 # 16 00 Barrio Centro
Florencia Caquetá
Correo electrónico: Bijua@buzonejercito.com.co

85	Cepillo Para lavar pisos con cuerpo fabricado en goma-caucho, posee una banda de caucho para secar el piso, cerdas elaboradas en polipropileno extra resistentes, con mango de madera, Dimensiones del Producto: Largo: 22-25cm; Ancho: 6-8 cm; Alto: 8-9.5 cm	5			87.735,00
86	Cepillo industrial de fibra sintética dura para barrido exterior de suelos duros o lisos de cemento, piedra, asfalto, 60 cm de largo y gancho para colgar.	5			102.925,00
87	Guante caucho industrial Elaborados en látex de caucho natural centrifugado. Libre de defectos. Contiene una sustancia antibacterial que evita la propagación de las bacterias más comunes. Calibre mínimo de 30	5			29.010,00
88	Trapeador de fibra de algodón. Elaborado con hilaza de algodón natural- Mecha con peso mínimo 250 gr y extensión mínima de 30 cm de largo- Encabado con mango de madera con una extensión mínima de 140 cm - con soporte	10			277.690,00
89	Trapeadores tipo estándar. Mango de 120 cm de largo para utensilios de aseo enroscable con gancho para colgar resistente y durable en aluminio	4			68.120,00
TOTAL					**954.719**
VALOR TOTAL BMMA6					**1.602.036**

BRCNA1

A-02-02-01-003-006 - PRODUCTOS DE CAUCHO Y PLÁSTICO					
ITEM	**DESCRIPCION DEL ELEMENTO**	**CANT**	**ACTA DE RECEPCIÓN**	**FACTURA N°**	**VALOR TOTAL**
55	Chupa para sanitario. Tipo campana- Chupa elaborada en caucho- Diámetro mínimo de 12 cm - Mango elaborado en madera - Mango con longitud mínima de 33 cm	2		FJAM167	27.808,00
56	Guante de nitrilo. Fabricado con Nitrilo (Acrilo-Nitrilo-Butadieno) de color azul. Exento de látex de caucho natural Material elástico, que no oprime, evitando la fatiga del usuario.	2			18.162,00
57	Bolsa Elaborada en polietileno de baja densidad- De color negro- Calibre 200- Tamaño: 70x100cm de largo. Presentación: paquete x 6 unidades	3			10.668,00
58	Bolsa Elaborada en polietileno de baja densidad- De color negro- Calibre 2- Tamaño de 40 cm de ancho por 40 cm de largo. Presentación: paquete x 6 unidades	5			40.845,00
59	Bolsa: Elaborada en polietileno de baja densidad- De color negro- Calibre 200- Tamaño 60x90 - 65x100 cm de largo. Presentación: paquete x 6 unidades	5			46.960,00
60	Bolsa: Elaborada en polietileno de baja densidad- De color negro- Calibre 300- Tamaño	5			27.135,00

	80x120cm de largo. Presentación: paquete x 6 unidades				
61	Bolsa: Elaborada en polietileno de baja densidad- De color negro- Calibre 300- Tamaño 90x120cm de largo. Presentación: paquete x 6 unidades	5			30.875,00
62	Bolsa Elaborada en polietileno de baja densidad- De color Gris, Verde, Roja, Azul, Calibre 200- Tamaño: 70x100cm de largo. Presentación: paquete x 6 unidades	5			21.525,00
63	Bolsa Elaborada en polietileno de baja densidad- De color Gris, Verde, Roja, Azul - Calibre 2- Tamaño de 40 cm de ancho por 40 cm de largo. Presentación: paquete x 6 unidades	5			14.970,00
64	Bolsa: Elaborada en polietileno de baja densidad- De color Gris, Verde, Roja, Azul- Calibre 300- Tamaño 80x120cm de largo. Presentación: paquete x 6 unidades	3			17.406,00
65	Bolsa: Elaborada en polietileno de baja densidad- De color Gris, Verde, Roja, Azul- Calibre 300- Tamaño 90x120cm de largo. Presentación: paquete x 6 unidades	4			54.732,00
66	Balde Elaborado en plástico- Capacidad de mínima de 12 litros- Con manija móvil - Con "pico" anti derrames	4			48.656,00
67	Esponja para platos Doble uso (material de esponjilla blanda y abrasiva)- Tamaño mínimo de 7 cm de largo por 10 cm de ancho	4			5.760,00
68	Recogedor de plástico Elaborado en plástico- Con banda de goma- Mango plástico con longitud mínima de 70 cm	4			46.364,00
69	Caneca para la basura: cuerpo plástico. Con mecanismo de pedal para abrir y cerrar tapa. Con capacidad mínima de 10 litros. Diseño para baño	4			75.428,00
70	Caneca para la basura: Cuerpo plástico sin tapa. Con capacidad mínima de 10 litros. Diseño para baño	4			60.000,00
71	Dispensador de Jabón Líquido O Gel Antibacterial color blanco o Negro, capacidad de volumen 500ml Material Polipropileno - Polímero de alto impacto, Tipo de instalación: De pared, con sistema reenvasable, construido con un plástico de alta resistencia al impacto, Con válvula unidireccional que evita que el producto se contamine, Volumen máximo entregado por push 0.8 ml o 0.8 g, Alto 16.5 cm - Ancho 9.2 cm – Largo 10.7 cm	3			89.829,00
72	Dispensador de Toallas de Manos plástico para toallas de papel en Z interfoliadas, Dimensiones del producto Cara contra la pared Altura x Ancho x Profundidad 19 cm x 26 cm x 10 cm, Capacidad de toallas 150, Material Plástico de alta resistencia, Tipo de sistema manual, Tipo de papel Intercalado, Sistema con llave plástica	3			129.126,00

	para recarga de toallas. Capacidad 1 paquete de toallas.				
73	Canecas plásticas de Vaivén originales de 55 litros con tapa Vaivén. (Colores verde – negro-rojo – banco) medidas caneca largo x ancho x alto 38x27x70, canecas marcadas según la utilidad por color, cada uno de los recipientes deberá estar plenamente identificado, según el código de colores definido por el ICONTEC en su Norma Técnica Colombiana, (soporte y estructura para 4 recipientes Plásticos resistentes para la Separación de residuos) punto ecológico reglamentario con estructura.	3			168.429,00
74	Canecas plásticas de Vaivén de 53 litros con tapa Vaivén. (Colores negro) medidas caneca largo x ancho x alto 39x29x71, canecas marcadas según la utilidad del color.	2			93.570,00
TOTAL					**1.028.248**
A-02-02-01-003-007 - VIDRIO Y PRODUCTOS DE VIDRIO Y OTROS PRODUCTOS NO METÁLICOS N.C.P.					
76	Bayetilla (roja o blanca) En tela fileteada diferente color sin estampar. Medidas: 30cmx50cm	4			56.452,00
77	Limpión de toalla. En tela de toalla fileteada - Color blanco sin estampado - Tamaño mínimo de 48cm de largo por 50cm de ancho.	5			66.405,00
78	Paños de limpieza color blanco 28x42cm, Hechos de polipropileno y celulosa, poseen una excelente resistencia garantizando una alta reutilización y su uso en cualquier tipo de superficie. Rollo de 88 hojas o franjas para limpieza. Ultra absorbente y resistente para mayor absorción de aceites y líquidos	5			33.685,00
79	Paño Microfibra, Capacidad de Absorción Hasta 8 veces su peso en agua, Absorción 30%, Limpieza 70%, Dimensiones 40.64 cm x 40.64 cm, Color oscuro, Usos Limpia el polvo, Seca, Pule, Encera	5			48.855,00
TOTAL					**205.397**
A-02-02-01-003-008 OTROS BIENES TRANSPORTABLES N.C.P.					
80	Chumusco para baño Cerdas duras elaboradas en fibras plásticas- Extensión mínima de las cerdas es de 2,5 cm- Base y mango elaborados en plástico- Mango con longitud mínima de 33 cm	4			23.208,00
81	Escoba barre prados. Rastrillo manual curvo, en plástico, de (15-23) dientes ,con mango en madera	4			51.652,00
82	Escoba suave. Cerdas suaves elaboradas con PET calibre entre 0,3 y 0,4 mm.- Área de barrido mínima de 35 cm de largo por 8 cm de ancho por 10 cm de alto- Material de base en plástico con	5			50.525,00

	acople tipo rosca- Mango metálico con una extensión mínima de 140 cm				
83	Escoba: Cerdas duras elaboradas con PET calibre entre 0,4 y 0,6 mm.- Área de barrido mínima de 25 cm de largo por 8 cm de ancho por 10 cm de alto- Material de base en plástico con acople tipo rosca- Mango metálico con una extensión mínima de 140 cm	6			53.898,00
85	Cepillo Para lavar pisos con cuerpo fabricado en goma-caucho, posee una banda de caucho para secar el piso, cerdas elaboradas en polipropileno extra resistentes, con mango de madera, Dimensiones del Producto: Largo: 22-25cm; Ancho: 6-8 cm; Alto: 8-9.5 cm	5			87.735,00
86	Cepillo industrial de fibra sintética dura para barrido exterior de suelos duros o lisos de cemento, piedra, asfalto, 60 cm de largo y gancho para colgar.	5			102.925,00
87	Guante caucho industrial Elaborados en látex de caucho natural centrifugado. Libre de defectos. Contiene una sustancia antibacterial que evita la propagación de las bacterias más comunes. Calibre mínimo de 30	5			29.010,00
88	Trapeador de fibra de algodón. Elaborado con hilaza de algodón natural- Mecha con peso mínimo 250 gr y extensión mínima de 30 cm de largo- Encabado con mango de madera con una extensión mínima de 140 cm - con soporte	5			138.845,00
89	Trapeadores tipo estándar. Mango de 120 cm de largo para utensilios de aseo enroscable con gancho para colgar resistente y durable en aluminio	10			170.300,00
90	Balde de limpieza con escurridor prenda lateral de 20 a 30 litros y llantas para su movilidad	10			523.810,00
91	Trapeador de fibra de algodón. Elaborado con hilaza de algodón natural- Mecha con peso mínimo 500 gr y extensión mínima de 30 cm de largo- Encabado con mango de madera con una extensión mínima de 140 cm - con soporte	10			112.290,00
92	Limpiavidrios Extensible Largo para Alturas máxima alcanzada + 4metros Aproximadamente, Altura minina 152 cm, Mango aluminio y esponja enmallada, Ancho mopa 30 cm. Material Polipropileno/aluminio/material absorbente, color oscuro para uso exterior e interior.	8			192.000,00
93	Limpiavidrios Con Mango Extensible De 48 A 78 Cm con esponja enmallada Contenido Cabezal + palo extensible Material Polipropileno/aluminio/material absorbente, Alto 8.5 centímetros, Uso Limpieza, Ancho 20 centímetros, Color Multicolor, Espesor 1 centímetros, Peso: 257 gr, beneficios Mango extensible para llegar a lados difíciles, Características Limpiavidrios con mango extensible Largo: 48-78 centímetros.	5			157.145,00

Calle 18 # 15 00 Barrio Centro
Florencia Caquetá
Correo electrónico: Bjua@buzonejercito.com.co

94	Plumero con mango en pasta ergonómicamente, agujero en su punta para colgar. Parte superior elaborado en micro-fibra de suave textura que permite una máxima atracción del polvo y partículas pequeñas, características Color oscuro, Dimensiones Largo Total 65cm Largo Fibra 45 cm x Mango 20 cm, Peso aproximado 115,5 gr, Material Micro-fibra y plástico,	5			56.145,00
95	Plumero Quitatelarañas, Alto 24 cm, Ancho 21 cm, Largo 9 cm, Material Fibra de escoba suave, Color Surtido, Incluye Alambre galvanizado, se adapta a cualquier mango rosca nacional, con rosca en su soporte, mango extensible hasta de 3 metros.	5			93.430,00
TOTAL					1.842.918
VALOR TOTAL **BRCNA1**					3.076.563

FUTCO

A-02-02-01-003-006 - PRODUCTOS DE CAUCHO Y PLÁSTICO					
ITEM	DESCRIPCION DEL ELEMENTO	CANT	ACTA DE RECEPCIÓN	FACTURA N°	VALOR TOTAL
55	Chupa para sanitario. Tipo campana- Chupa elaborada en caucho- Diámetro mínimo de 12 cm - Mango elaborado en madera - Mango con longitud mínima de 33 cm	2		FJAM168	27.808,00
56	Guante de nitrilo. Fabricado con Nitrilo (Acrilo-Nitrilo-Butadieno) de color azul. Exento de látex de caucho natural Material elástico, que no oprime, evitando la fatiga del usuario.	2			18.162,00
57	Bolsa Elaborada en polietileno de baja densidad- De color negro- Calibre 200- Tamaño: 70x100cm de largo. Presentación: paquete x 6 unidades	4			14.224,00
59	Bolsa: Elaborada en polietileno de baja densidad- De color negro- Calibre 200- Tamaño 60x90 - 65x100 cm de largo. Presentación: paquete x 6 unidades	15			140.880,00
61	Bolsa: Elaborada en polietileno de baja densidad- De color negro- Calibre 300- Tamaño 90x120cm de largo. Presentación: paquete x 6 unidades	15			92.625,00
66	Balde Elaborado en plástico- Capacidad de mínima de 12 litros- Con manija móvil - Con "pico" anti derrames	3			36.492,00
68	Recogedor de plástico Elaborado en plástico- Con banda de goma- Mango plástico con longitud mínima de 70 cm	3			34.773,00
73	Canecas plásticas de Vaivén originales de 55 litros con tapa Vaivén. (Colores verde – negro-rojo – banco) medidas caneca largo x ancho x alto 38x27x70, canecas marcadas según la utilidad por color, cada uno de los recipientes	3			168.429,00

	deberá estar plenamente identificado, según el código de colores definido por el ICONTEC en su Norma Técnica Colombiana, (soporte y estructura para 4 recipientes Plásticos resistentes para la Separación de residuos) punto ecológico reglamentario con estructura.				
TOTAL					**533.393**
A-02-02-01-003-007 - VIDRIO Y PRODUCTOS DE VIDRIO Y OTROS PRODUCTOS NO METÁLICOS N.C.P.					
76	Bayetilla (roja o blanca) En tela fileteada diferente color sin estampar. Medidas: 30cmx50cm	3			42.339,00
77	Limpión de toalla. En tela de toalla fileteada - Color blanco sin estampado - Tamaño mínimo de 48cm de largo por 50cm de ancho.	3			39.843,00
79	Paño Microfibra. Capacidad de Absorción Hasta 8 veces su peso en agua, Absorción 30%, Limpieza 70%, Dimensiones 40.64 cm x 40.64 cm, Color oscuro, Usos Limpia el polvo, Seca, Pule, Encera	3			29.313,00
TOTAL					**111.495**
A-02-02-01-003-008 OTROS BIENES TRANSPORTABLES N.C.P.					
80	Churrusco para baño Cerdas duras elaboradas en fibras plásticas- Extensión mínima de las cerdas es de 2,5 cm- Base y mango elaborados en plástico- Mango con longitud mínima de 33 cm	10			58.020,00
81	Escoba barre prados. Rastrillo manual curvo, en plástico, de (15-23) dientes ,con mango en madera	6			77.478,00
82	Escoba suave. Cerdas suaves elaboradas con PET calibre entre 0,3 y 0,4 mm.- Área de barrido mínima de 35 cm de largo por 8 cm de ancho por 10 cm de alto- Material de base en plástico con acople tipo rosca- Mango metálico con una extensión mínima de 140 cm	7			70.735,00
84	Cepillo de mano: para lavar pisos con cuerpo fabricado en goma-caucho, cerdas elaboradas en polipropileno, con mango tipo planchita	4			45.496,00
85	Cepillo Para lavar pisos con cuerpo fabricado en goma-caucho, posee una banda de caucho para secar el piso, cerdas elaboradas en polipropileno extra resistentes, con mango de madera, Dimensiones del Producto: Largo: 22-25cm; Ancho: 6-8 cm; Alto: 8-9.5 cm	5			87.735,00
86	Cepillo industrial de fibra sintética dura para barrido exterior de suelos duros o lisos de cemento, piedra, asfalto, 60 cm de largo y gancho para colgar.	6			123.510,00
87	Guante caucho industrial Elaborados en látex de caucho natural centrifugado. Libre de defectos. Contiene una sustancia antibacterial que evita la	5			29.010,00

	propagación de las bacterias más comunes. Calibre mínimo de 30				
89	Trapeadores tipo estándar. Mango de 120 cm de largo para utensilios de aseo enroscable con gancho para colgar resistente y durable en aluminio	5			85.150,00
90	Balde de limpieza con escurridor prenda lateral de 20 a 30 litros y llantas para su movilidad	4			209.524,00
91	Trapeador de fibra de algodón. Elaborado con hilaza de algodón natural- Mecha con peso mínimo 500 gr y extensión mínima de 30 cm de largo- Encabado con mango de madera con una extensión mínima de 140 cm - con soporte	5			56.145,00
92	Limpiavidrios Extensible Largo para Alturas máxima alcanzada + 4metros Aproximadamente, Altura minina 152 cm, Mango aluminio y esponja enmallada, Ancho mopa 30 cm. Material Polipropileno/aluminio/material absorbente, color oscuro para uso exterior e interior.	2			48.000,00
93	Limpiavidrios Con Mango Extensible De 48 A 78 Cm con esponja enmallada Contenido Cabezal + palo extensible Material Polipropileno/aluminio/material absorbente, Alto 8.5 centímetros, Uso Limpieza, Ancho 20 centímetros, Color Multicolor, Espesor 1 centímetros, Peso: 257 gr, beneficios Mango extensible para llegar a lados dificiles, Características Limpiavidrios con mango extensible Largo: 48-78 centímetros.	2			62.858,00
TOTAL					**953.661**
VALOR TOTAL FUTCO					**1.598.549**

CCON3 PARTIDA ESPECIAL

A-02-02-01-003-006 - PRODUCTOS DE CAUCHO Y PLÁSTICO					
ITEM	**DESCRIPCION DEL ELEMENTO**	**CANT**	**ACTA DE RECEPCIÓN**	**FACTURA N°**	**VALOR TOTAL**
60	Bolsa: Elaborada en polietileno de baja densidad- De color negro- Calibre 300- Tamaño 80x120cm de largo. Presentación: paquete x 6 unidades	30		FJAM169	162.810,00
61	Bolsa: Elaborada en polietileno de baja densidad- De color negro- Calibre 300- Tamaño 90x120cm de largo. Presentación: paquete x 6 unidades	29			179.075,00
67	Esponja para platos Doble uso (material de esponjilla blanda y abrasiva)- Tamaño mínimo de 7 cm de largo por 10 cm de ancho	75			108.000,00
71	Dispensador de Jabón Liquido O Gel Antibacterial color blanco o Negro, capacidad de volumen 500ml Material Polipropileno - Polimero de alto impacto, Tipo de instalación: De pared, con sistema reenvasable, construido con un	13			389.259,00

Calle 15 # 16 00 Barrio Centro
Florencia Caquetá
Correo electrónico: Bijua@buzonejercito.com.co

	plástico de alta resistencia al impacto, Con válvula unidireccional que evita que el producto se contamine, Volumen máximo entregado por push 0.8 ml o 0.8 g, Alto 16.5 cm - Ancho 9.2 cm – Largo 10.7 cm				
72	Dispensador de Toallas de Manos plástico para toallas de papel en Z interfoliadas, Dimensiones del producto Cara contra la pared Altura x Ancho x Profundidad 19 cm x 26 cm x 10 cm, Capacidad de toallas 150, Material Plástico de alta resistencia, Tipo de sistema manual, Tipo de papel Intercalado, Sistema con llave plástica para recarga de toallas, Capacidad 1 paquete de toallas.	5			215.210,00
73	Canecas plásticas de Vaivén originales de 55 litros con tapa Vaivén. (Colores verde – negro-rojo – banco) medidas caneca largo x ancho x alto 38x27x70, canecas marcadas según la utilidad por color, cada uno de los recipientes deberá estar plenamente identificado, según el código de colores definido por el ICONTEC en su Norma Técnica Colombiana, (soporte y estructura para 4 recipientes Plásticos resistentes para la Separación de residuos) punto ecológico reglamentario con estructura.	2			112.286,00
74	Canecas plásticas de Vaivén de 53 litros con tapa Vaivén. (Colores negro) medidas caneca largo x ancho x alto 39x29x71, canecas marcadas según la utilidad del color.	7			327.495,00
TOTAL					**1.494.135**
A-02-02-01-003-008 OTROS BIENES TRANSPORTABLES N.C.P.					
80	Churrusco para baño Cerdas duras elaboradas en fibras plásticas- Extensión mínima de las cerdas es de 2,5 cm- Base y mango elaborados en plástico- Mango con longitud mínima de 33 cm	10			58.020,00
81	Escoba barre prados. Rastrillo manual curvo, en plástico, de (15-23) dientes ,con mango en madera	20			258.260,00
82	Escoba suave. Cerdas suaves elaboradas con PET calibre entre 0,3 y 0,4 mm.- Área de barrido mínima de 35 cm de largo por 8 cm de ancho por 10 cm de alto- Material de base en plástico con acople tipo rosca- Mango metálico con una extensión mínima de 140 cm	60			606.300,00
91	Trapeador de fibra de algodón. Elaborado con hilaza de algodón natural- Mecha con peso mínimo 500 gr y extensión mínima de 30 cm de largo- Encabado con mango de madera con una extensión mínima de 140 cm - con soporte	60			673.740,00
92	Limpiavidrios Extensible Largo para Alturas máxima alcanzada + 4metros Aproximadamente, Altura mínima 152 cm, Mango aluminio y esponja enmallada, Ancho mopa 30 cm. Material	20			480.000,00

Calle 16 # 16 00 Barrio Centro
Florencia Caquetá
Correo electrónico: Bjua@buzonejercito.com.co

	Polipropileno/aluminio/material absorbente, color oscuro para uso exterior e interior.				
93	Limpiavidrios Con Mango Extensible De 48 A 78 Cm con esponja enmallada Contenido Cabezal + palo extensible Material Polipropileno/aluminio/material absorbente, Alto 8.5 centímetros, Uso Limpieza, Ancho 20 centímetros, Color Multicolor, Espesor 1 centímetros, Peso: 257 gr, beneficios Mango extensible para llegar a lados difíciles, Características Limpiavidrios con mango extensible Largo: 48-78 centímetros.	18			565.722,00
94	Plumero con mango en pasta ergonómicamente, agujero en su punta para colgar. Parte superior elaborado en micro-fibra de suave textura que permite una máxima atracción del polvo y partículas pequeñas, características Color oscuro, Dimensiones Largo Total 65cm Largo Fibra 45 cm x Mango 20 cm, Peso aproximado 115,5 gr, Material Micro-fibra y plástico.	15			168.435,00
95	Plumero Quitatelarañas, Alto 24 cm, Ancho 21 cm, Largo 9 cm, Material Fibra de escoba suave, Color Surtido, Incluye Alambre galvanizado, se adapta a cualquier mango rosca nacional, con rosca en su soporte, mango extensible hasta de 3 metros.	10			186.860,00
TOTAL					**2.997.337**
VALOR TOTAL CCON3 PARTIDA ESPECIAL					**4.491.472**

FUTCO PARTIDA ESPECIAL

A-02-02-01-003-006 - PRODUCTOS DE CAUCHO Y PLÁSTICO					
ITEM	**DESCRIPCION DEL ELEMENTO**	**CANT**	**ACTA DE RECEPCIÓN**	**FACTURA N°**	**VALOR TOTAL**
61	Bolsa: Elaborada en polietileno de baja densidad- De color negro- Calibre 300- Tamaño 90x120cm de largo. Presentación: paquete x 6 unidades	315		FJAM170	1.945.125,00
73	Canecas plásticas de Vaivén originales de 55 litros con tapa Vaivén. (Colores verde – negro-rojo – banco) medidas caneca largo x ancho x alto 38x27x70, canecas marcadas según la utilidad por color, cada uno de los recipientes deberá estar plenamente identificado, según el código de colores definido por el ICONTEC en su Norma Técnica Colombiana, (soporte y estructura para 4 recipientes Plásticos resistentes para la Separación de residuos) punto ecológico reglamentario con estructura.	8			449.144,00
TOTAL					**2.394.269**

A-02-02-01-003-007 - VIDRIO Y PRODUCTOS DE VIDRIO Y OTROS PRODUCTOS NO METÁLICOS N.C.P.					
77	Limpión de toalla. En tela de toalla fileteada - Color blanco sin estampado - Tamaño mínimo de 48cm de largo por 50cm de ancho.	11			146.091,00
79	Paño Microfibra, Capacidad de Absorción Hasta 8 veces su peso en agua, Absorción 30%, Limpieza 70%, Dimensiones 40.64 cm x 40.64 cm, Color oscuro, Usos Limpia el polvo, Seca, Pule, Encera	15			146.565,00
TOTAL					**292.656**
A-02-02-01-003-008 OTROS BIENES TRANSPORTABLES N.C.P.					
80	Churrusco para baño Cerdas duras elaboradas en fibras plásticas- Extensión mínima de las cerdas es de 2,5 cm- Base y mango elaborados en plástico- Mango con longitud mínima de 33 cm	20			116.040,00
81	Escoba barre prados. Rastrillo manual curvo, en plástico, de (15-23) dientes ,con mango en madera	44			568.172,00
82	Escoba suave. Cerdas suaves elaboradas con PET calibre entre 0,3 y 0,4 mm.- Área de barrido mínima de 35 cm de largo por 8 cm de ancho por 10 cm de alto- Material de base en plástico con acople tipo rosca- Mango metálico con una extensión mínima de 140 cm	30			303.150,00
84	Cepillo de mano: para lavar pisos con cuerpo fabricado en goma-caucho, cerdas elaboradas en polipropileno, con mango tipo planchita	5			56.870,00
85	Cepillo Para lavar pisos con cuerpo fabricado en goma-caucho, posee una banda de caucho para secar el piso, cerdas elaboradas en polipropileno extra resistentes, con mango de madera, Dimensiones del Producto: Largo: 22-25cm; Ancho: 6-8 cm; Alto: 8-9.5 cm	10			175.470,00
86	Cepillo industrial de fibra sintética dura para barrido exterior de suelos duros o lisos de cemento, piedra, asfalto, 60 cm de largo y gancho para colgar.	10			205.850,00
90	Balde de limpieza con escurridor prenda lateral de 20 a 30 litros y llantas para su movilidad	5			261.905,00
91	Trapeador de fibra de algodón. Elaborado con hilaza de algodón natural- Mecha con peso mínimo 500 gr y extensión mínima de 30 cm de largo- Encabado con mango de madera con una extensión mínima de 140 cm - con soporte	30			336.870,00
TOTAL					**2.024.327**
VALOR TOTAL FUTCO PARTIDA ESPECIAL					**4.711.252**

UNIDADES QUE SON CENTRALIZADAS POR EL ALMACEN DEL BASCN

RUBLO	VALOR

A-02-02-01-003-002 - PASTA O PULPA, PAPEL Y PRODUCTOS DE PAPEL; IMPRESOS Y ARTÍCULOS RELACIONADOS	$ 378.010
A-02-02-01-003-003 - PRODUCTOS DE HORNOS DE COQUE; PRODUCTOS DE REFINACION DE PRETROLEO Y COMBUSTIBLE NUCLEAR	$ 147.839
A-02-02-01-003-004-QUIMICOS BÁSICOS	$ 687.503
A-02-02-01-003-005 OTROS PRODUCTOS QUIMICOS; FIBRA ARTIFICIALES (O FIBRAS INDUSTRIALES HECHAS POR EL HOMBRE)	$ 992.423
A-02-02-01-003-006 - PRODUCTOS DE CAUCHO Y PLÁSTICO	$ 9.150.091
A-02-02-01-003-007 - VIDRIO Y PRODUCTOS DE VIDRIO Y OTROS PRODUCTOS NO METÁLICOS N.C.P.	$ 1.362.718
A-02-02-01-003-008 OTROS BIENES TRANSPORTABLES N.C.P.	$ 14.423.809
VALOR TOTAL A PAGAR	$ 27.142.393

VALOR TOTAL DE LA 2DA. ENTREGA DEL CONTRATO DE ASEO

RUBLO	VALOR
A-02-02-01-003-002 - PASTA O PULPA, PAPEL Y PRODUCTOS DE PAPEL; IMPRESOS Y ARTÍCULOS RELACIONADOS	$ 378.010
A-02-02-01-003-003 - PRODUCTOS DE HORNOS DE COQUE; PRODUCTOS DE REFINACION DE PRETROLEO Y COMBUSTIBLE NUCLEAR	$ 147.839
A-02-02-01-003-004-QUIMICOS BÁSICOS	$ 687.503
A-02-02-01-003-005 OTROS PRODUCTOS QUIMICOS; FIBRA ARTIFICIALES (O FIBRAS INDUSTRIALES HECHAS POR EL HOMBRE)	$ 992.423
A-02-02-01-003-006 - PRODUCTOS DE CAUCHO Y PLÁSTICO	$ 29.007.323
A-02-02-01-003-007 - VIDRIO Y PRODUCTOS DE VIDRIO Y OTROS PRODUCTOS NO METÁLICOS N.C.P.	$ 3.986.733
A-02-02-01-003-008 OTROS BIENES TRANSPORTABLES N.C.P.	$ 56.339.380
VALOR TOTAL A PAGAR	$ 91.539,211

V. PAGOS EFECTUADOS

A la fecha se le ha cancelado lo siguiente:

PAGOS EFECTUADOS	CONCEPTO Y FECHA	VALOR
PAGO No.1:	De acuerdo a las facturas electrónicas de venta No. . FJAM100, FJAM102, FJAM103, FJAM104, FJAM105, FJAM106, FJAM107, FJAM108, FJAM109, FJAM110, FJAM111, FJAM112, FJAM113, FJAM114, FJAM115, FJAM116, FJAM117, FJAM118, FJAM119, FJAM120, FJAM121, FJAM122, FJAM123, FJAM124, FJAM125, FJAM126, FJAM127, FJAM128, FJAM129, FJAM130, FJAM131, FJAM132, FJAM133, FJAM134 de fecha 10 de julio de 2024.	**111.369,496**
PAGO No.2:	De acuerdo a las facturas electrónicas de venta No. . FJAM136, FJAM137, FJAM138, FJAM139, FJAM140, FJAM141, FJAM142, FJAM143, FJAM144, FJAM145, FJAM146, FJAM147, FJAM148, FJAM149, FJAM150, FJAM151, FJAM152, FJAM153, FJAM154, FJAM155, FJAM156, FJAM157, FJAM158, FJAM159, FJAM160, FJAM161, FJAM162, FJAM163, FJAM164, FJAM165, FJAM166, FJAM167, FJAM168, FJAM169, FJAM170 de fecha 5 de agosto de 2024.	**91.539,211**
TOTAL		**202.908,707**

BALANCE DEL CONTRATO

Valor Total Contrato		202'908.707,00
Valor Total a Cancelar	91.539.211,00	
Valor Total Cancelado	111.369,496,00	
Valor Total Pendiente por Cancelar		
TOTAL, CONTRATO	202'908.707,00	202'908.707,00

VI. NIVEL DE EJECUCION Y AVANCE DEL CONTRATO PRINCIPAL.

% de Ejecución Financiera Cancelado	% Ejecución Física / Entrega de Elementos	% Material Amortizado
00,00 %	100 %	00,00 %

VII. CUMPLIMIENTO PARAFISCALES

Se deja constancia del cumplimiento por parte del contratista de acuerdo con lo establecido en el artículo 50 de la Ley 789 de 2002 y el parágrafo 2° del artículo 1° de la Ley 828 de

2003, en concordancia con el artículo 23 de la Ley 1150 de 2007 y el Decreto 129 de 2010, en cuanto al cumplimiento de las obligaciones frente al sistema de seguridad social integral, parafiscales (Cajas de Compensación Familiar, Sena e Instituto Colombiano de Bienestar Familiar).

VIII. OTRAS ACTIVIDADES

N/A

IX. CONCLUSIONES

Teniendo como soporte la entrega de los elementos de aseo y limpieza a cada unidad beneficiada y las facturas electrónicas de venta generadas por la señora **ANGELA MARIA TERRANOVA TOLEDA** Cedula de Ciudadanía No. 103243849 Representante Legal JAM LOGISTICA YSERVICIOS S.A.S contratista, se da constancia del recibo parcial de los bienes, dando cumplimiento al objeto contractual del contrato de suministros. Teniendo en cuenta lo anterior autorizo el pago de las facturas electrónicas de venta No. . FJAM136, FJAM137, FJAM138, FJAM139, FJAM140, FJAM141, FJAM142, FJAM143, FJAM144, FJAM145, FJAM146, FJAM147, FJAM148, FJAM149, FJAM150, FJAM151, FJAM152, FJAM153, FJAM154, FJAM155, FJAM156, FJAM157, FJAM158, FJAM159, FJAM160, FJAM161, FJAM162, FJAM163, FJAM164, FJAM165, FJAM166, FJAM167, FJAM168, FJAM169, FJAM170 de fecha 5 de agosto de 2024, por un valor de **$.**91.539.211,00.

Nota aclaratoria: Las deducciones de la facturación suministrada por el contratista referente a descuentos de ley son una proyección, la entidad contratante es la única que podrá realizar esos descuentos.

MY. VICTOR HORACIO PEREZ CASTAÑEDA
Supervisor Contrato de Suministro No.044-2024

SIIF Nación

Orden de pago Presupuestal de gastos Comprobante

Usuario Solicitante: SIHyajimene — YESSON XNORES JIMENEZ QUICENO
Unidad o Subunidad Ejecutora Solicitante: 15-31-33-063 — CENTRAL ADMINISTRATIVA Y CONTABLE
Fecha y Hora Sistema: 2024-12-06-10:13 a. m.

ORDEN DE PAGO PRESUPUESTAL

Numero:	462648624	Fecha Registro:	2024-12-02	Unidad Ejecutora:	15-31-33-063 CENTRAL ADMINISTRATIVA Y CONTABLE FLORENCIA				
Vigencia Presupuestal:	Actual	Estado:	Pagada	Vita Obligación:	3841234	Comprobante Contable de la Generación:			
Fecha Máxima Pago:	2024-12-04	Codigo de Referencia:	3400004200445248554	Tipo de Moneda:	COP Peso	Tasa de Cambio:	0.00		
Valor Bruto:	84.933.271,00	Valor Deducciones:	0.00	Valor Neto:	84.933.271,00	Saldo a Pagar:	0.00		

VALORES PAGADOS

Tipo Pago:		Valor Bruto:	84.933.271,00	Valor Deducciones:	0.00	Valor Neto:	84.933.271,00	Moneda Base Compra:		Valor MBC:

REINTEGROS

Numero:				No Recaudo:	
Bruto Reintegrado Pesos:	0.00	Reintegrado Deducciones Pesos:	0.00	Reintegrado Neto Pesos:	0.00
Bruto Reintegrado Moneda:	0.00	Reintegrado Deducciones Moneda:	0.00	Reintegrado Neto Moneda:	0.00

TERCERO DE LA ORDEN DE PAGO

Identificación:	901344158	Razon Social:	JAM LOGISTICA Y SERVICIOS S.A.S.	Medio de Pago:	Abono en cuenta

CUENTA BANCARIA

Numero:	499000000126	Banco:	BANCOLOMBIA S.A.	Tipo:	Ahorro	Estado:	Activa

TESORERIA	DOCUMENTO SOPORTE				
15-01-01-01 - DIRECCION TESORO NACIONAL (DGCPTN)	Numero:	3841234	Tipo:	COMPROBANTE CONTABLE	Fecha: 2024-12-02

Tipo Beneficiario Pago: 01 - Beneficiario final

ITEM PARA AFECTACION DE GASTOS

DEPENDENCIA / POSICION CATALOGO DE GASTO	FUENTE	REC.	SIT.	VALOR		VALOR PAGADO	VALOR REINTEGRADO		DIG DE PROYECTOS ESPECIALES			
				PESOS	MONEDA	PESOS	PESOS	MONEDA EXTRANJERA	USO DE PROYECTO	MONEDA	TASA DE CAMBIO	VALOR MONEDA
063 CENTRAL ADMINISTRATIVA Y CONTABLE CENAC FLORENCIA : A-03-02-01-003-020 PRODUCTOS DE HORNOS DE COQUE, PRODUCTOS DE REFINACIÓN DE PETRÓLEO Y COMBUSTIBLE NUCLEAR												
	Nación	10	CSF	147.839,00	0,00	147.839,00				Pesos	0,00	0,00
063 CENTRAL ADMINISTRATIVA Y CONTABLE CENAC FLORENCIA : A-03-02-01-003-022 PASTA O PULPA, PAPEL Y PRODUCTOS DE PAPEL, IMPRESOS Y ARTICULOS SIMILARES												
	Nación	10	CSF	378.010,00	0,00	378.010,00				Pesos	0,00	0,00
063 CENTRAL ADMINISTRATIVA Y CONTABLE CENAC FLORENCIA : A-03-02-01-003-024 QUIMICOS BASICOS												
	Nación	10	CSF	887.903,00	0,00	887.903,00				Pesos	0,00	0,00
063 CENTRAL ADMINISTRATIVA Y CONTABLE CENAC FLORENCIA : A-03-02-01-003-026 OTROS PRODUCTOS QUIMICOS; FIBRAS ARTIFICIALES (O FIBRAS INDUSTRIALES) HECHAS POR EL HOMBRE)												
	Nación	10	CSF	902.268,20	0,00	902.268,20				Pesos	0,00	0,00
063 CENTRAL ADMINISTRATIVA Y CONTABLE CENAC FLORENCIA : A-03-02-01-003-027 HIERRO Y PRODUCTOS DE HIERRO Y OTROS PRODUCTOS NO METALICOS N.C.P.												
	Nación	10	CSF	3.866.720,00	0,00	3.866.720,00				Pesos	0,00	0,00
063 CENTRAL ADMINISTRATIVA Y CONTABLE CENAC FLORENCIA : A-03-02-01-003-028 OTROS BIENES TRANSPORTABLES N.C.P.												
	Nación	10	CSF	19.723.600,00	0,00	19.723.600,00				Pesos	0,00	0,00
063 CENTRAL ADMINISTRATIVA Y CONTABLE CENAC FLORENCIA : A-03-02-01-003-036 PRODUCTOS DE CAUCHO Y PLÁSTICO												
	Nación	10	CSF	29.891.323,80	0,00	29.891.323,80				Pesos	0,00	0,00

CT. VIVIANA GOMEZ DE ANTONIO

CT. VIVIANA GOMEZ DE ANTONIO

TESORERIA CENAC FLORENCIA	POSICION DEL CATALOGO DE PAC	FECHA	VALOR	NUMERO CUENTA DE ORDEN	ESTADO
TESORERIA CENAC FLORENCIA	1-2 - MAC - GASTOS GENERALES - ADQUISICION CSF	2024-12-06	84.933.271,00	80-10-99-000-000-000

SIIF Nación

Obligación Presupuestal Comprobante

Usuario Solicitante: MHlertundu — LINA MARCELA ARTUNDUAGA LOSADA
Unidad ó Subunidad Ejecutora Solicitante: 15-01-03-063 — CENTRAL ADMINISTRATIVA Y CONTABLE
Fecha y Hora Sistema: 2024-12-04 5:06 p. m.

REGISTRO PRESUPUESTAL DE OBLIGACION.

Numero:	364724	Fecha Registro:	2024-12-02	Unidad / Subunidad ejecutora:		15-01-03-063 CENTRAL ADMINISTRATIVA Y CONTABLE FLORENCIA			Nro. Compromiso:		170424
Vigencia Presupuestal	Actual	Estado:	ConOrdendePago	Requiere	No	Tipo de DIP:			Saldo x Ordenar:		0.00
Valor Inicial:	54.923.371,80	Valor Total Operaciones:			0.00	Valor Actual:	54.923.371,80		Saldo x Ordenar Moneda Original:		0.00
Valor Inicial Moneda Original:	0.00	Valor Total Operaciones Moneda Original:			0.00	Valor Actual Moneda Original:	0.00		Nro. Cdp:		3924
Valor Deducciones:	0.00	Valor Neto:			54.923.371,80	Valor IVA:	0.00		Comprobante Contable:		
Valor Deducciones Moneda:	0.00	Valor Neto Moneda:			0.00	Atributo Contable:	40-BIENES, SERVICIOS,				

TERCERO

Identificacion:	901044158	Razon Social:	JAM LOGISTICA Y SERVICIOS S.A.S.	Medio de Pago:	Abono en cuenta

CUENTA BANCARIA

Numero:	46600000281	Banco:	BANCOLOMBIA S.A.	Tipo:	Ahorro	Estado:	Activa

CUENTA X PAGAR				**CAJA MENOR**			
Numero:	369624	Tipo:	Compra de Activos	Identificacion:		Fecha de Registro:	

DOCUMENTO SOPORTE

Numero:	CTO 044	Tipo:	CONTRATO DE COMPRA VENTA Y SUMINISTROS	Fecha:	2024-12-02

ITEM PARA AFECTACION DE GASTO

DEPENDENCIA	POSICION CATALOGO DE GASTO	FUENTE	RECURSO	SITUAC.	ATRIBUTO	FECHA OPERACION	VALOR INICIAL	VALOR OPERACION	VALOR ACTUAL	SALDO X ORDENAR
063 CENTRAL ADMINISTRATIVA Y CONTABLE CENAC FLORENCIA	A-02-02-01-003-002 PASTA O PULPA, PAPEL Y PRODUCTOS DE PAPEL; IMPRESOS Y ARTÍCULOS SIMILARES	Nación	10	CSF	40-BIENES, SERVICIOS, IMPUESTOS Y TRANSFERENCIAS					
						Total:	378.010,00	0,00	378.010,00	0,00
063 CENTRAL ADMINISTRATIVA Y CONTABLE CENAC FLORENCIA	A-02-02-01-003-004 QUÍMICOS BÁSICOS	Nación	10	CSF	40-BIENES, SERVICIOS, IMPUESTOS Y TRANSFERENCIAS					
						Total:	657.503,00	0,00	657.503,00	0,00
063 CENTRAL ADMINISTRATIVA Y CONTABLE CENAC FLORENCIA	A-02-02-01-003-005 OTROS PRODUCTOS QUÍMICOS; FIBRAS ARTIFICIALES (O FIBRAS INDUSTRIALES HECHAS POR EL HOMBRE)	Nación	10	CSF	40-BIENES, SERVICIOS, IMPUESTOS Y TRANSFERENCIAS					
						Total:	992.268,20	0,00	992.268,20	0,00
063 CENTRAL ADMINISTRATIVA Y CONTABLE CENAC FLORENCIA	A-02-02-01-003-003 PRODUCTOS DE HORNOS DE COQUE; PRODUCTOS DE REFINACIÓN DE PETRÓLEO Y COMBUSTIBLE NUCLEAR	Nación	10	CSF	40-BIENES, SERVICIOS, IMPUESTOS Y TRANSFERENCIAS					
						Total:	147.839,00	0,00	147.839,00	0,00

063 CENTRAL ADMINISTRATIVA Y CONTABLE CENAC FLORENCIA	A-02-02-01-003-006 PRODUCTOS DE CAUCHO Y PLÁSTICO	Nación	10	CSF	4-BIENES, SERVICIOS, IMPUESTOS Y TRANSFERENCIAS	FECHA OPERACION	VALOR INICIAL	VALOR OPERACION	VALOR ACTUAL	SALDO X ORDENAR
						Total:	29.007.323,00	0,00	29.007.323,00	0,00

063 CENTRAL ADMINISTRATIVA Y CONTABLE CENAC FLORENCIA	A-02-02-01-003-007 VIDRIO Y PRODUCTOS DE VIDRIO Y OTROS PRODUCTOS NO METÁLICOS N.C.P.	Nación	10	CSF	4-BIENES, SERVICIOS, IMPUESTOS Y TRANSFERENCIAS	FECHA OPERACION	VALOR INICIAL	VALOR OPERACION	VALOR ACTUAL	SALDO X ORDENAR
						Total:	3.986.733,00	0,00	3.986.733,00	0,00

063 CENTRAL ADMINISTRATIVA Y CONTABLE CENAC FLORENCIA	A-02-02-01-003-008 OTROS BIENES TRANSPORTABLES N.C.P.	Nación	10	CSF	4-BIENES, SERVICIOS, IMPUESTOS Y TRANSFERENCIAS	FECHA OPERACION	VALOR INICIAL	VALOR OPERACION	VALOR ACTUAL	SALDO X ORDENAR
						Total:	19.723.695,80	0,00	19.723.695,80	0,00

Objeto:	CTO 044 SUMINISTRO DE PRODUCTOS DE ASEO

PLAN DE PAGOS				
DEPENDENCIA DE AFECTACION DE PAC	POSICION DEL CATALOGO DE PAC	FECHA DE PAGO	ESTADO	VALOR A PAGAR
063 CENTRAL ADMINISTRATIVA Y CONTABLE CENAC FLORENCIA	1-2 ANC - GASTOS GENERALES NACION CSF	2024-12-02	OrdenadaPago	54.923.371,80

MY. WILLIAM ESTEBAN MONTILLA RIOS

ORDENADOR DEL GASTO CENAC FLORENCIA

SIIF Nación

Orden de pago Presupuestal de gastos Comprobante

Usuario Solicitante: MHyajimene — YEISON ANDRES JIMENEZ QUICENO
Unidad o Subunidad Ejecutora Solicitante: 15-01-03-063 — CENTRAL ADMINISTRATIVA Y CONTABLE
Fecha y Hora Sistema: 2024-12-16 2:35 p. m.

ORDEN DE PAGO PRESUPUESTAL

Número:	3704645[illegible]24	Fecha Registro:	2024-10-08	Unidad Ejecutora/ Unidad Subunidad ejecutora:	15-01-03-063- CENTRAL ADMINISTRATIVA Y CONTABLE FLORENCIA				
Vigencia Presupuestal:	Actual	Estado:	Pagada	Nro Obligación:	311324	Comprobante Contable de la Generación:			
Fecha Máxima Pago:	2024-10-11	Código de Referencia:	8450004259031784645324	Tipo de Moneda:	COP-Pesos	Tasa de Cambio:	0.00		
Valor Bruto:	36.615.684,40	Valor Deducciones:	4.652.000,00	Valor Neto:	31.963.684,40	Saldo x Pagar:	0.00		

VALORES PAGADOS

TRM Pago:		Valor Bruto:	36.615.684,40	Valor Deducciones:	4.652.000,00	Valor Neto:	31.963.684,40	Moneda Base Compra:		Valor MBC:	

REINTEGROS

Número:				No Reasumb:	
Bruto Reintegrado Pesos:	0.00	Reintegrado Deducciones Pesos:	0.00	Reintegrado Neto Pesos:	0.00
Bruto Reintegrado Moneda:	0.00	Reintegrado Deducciones Moneda:	0.00	Reintegrado Neto Moneda:	0.00

TERCERO DE LA ORDEN DE PAGO

Identificación:	901344156	Razón Social:	JAM LOGISTICA Y SERVICIOS S.A.S.	Medio de Pago:	Abono en cuenta

CUENTA BANCARIA

Número:	46600006281	Banco:	BANCOLOMBIA S.A.	Tipo:	Ahorro	Estado:	Activa

TESORERIA

13-01-01-07 - DIRECCION TESORO NACION DGCPTN

DOCUMENTO SOPORTE

Número:	311324	Tipo:	COMPROBANTE CONTABLE	Fecha:	2024-10-09		

Tipo Beneficiario Pago: 01 - Beneficiario final

ITEM PARA AFECTACION DE GASTOS

DEPENDENCIA / POSICION CATALOGO DE GASTO	FUENTE	REC	SIT	VALOR		VALOR PAGADO	VALOR REINTEGRADO		USO DE PROYECTOS ESPECIALES			
				PESOS	MONEDA	PESOS	PESOS	MONEDA EXTRANJERA	USO DE PROYECTO	MONEDA	TASA DE CAMBIO	VALOR MONEDA
963 CENTRAL ADMINISTRATIVA Y CONTABLE CENAC FLORENCIA / A-02-02-01-003-006 OTROS BIENES TRANSPORTABLES N.C.P.												
	Nación	10	CSF	36.615.684,40	0.00	36.615.684,40				Pesos	0.00	0.00

DEDUCCIONES

POSICIONES DEL CATALOGO PARA PAGO NO PRESUPUESTALES		TERCERO		TARIFA	VALOR	VALOR AJUSTADO PAGO	VALOR REINTEGRADO
2-01-04-01-20	RETENCIÓN EN LA FUENTE POR COMPRAS	830197288	DIAN - DIRECCION DE IMPUESTOS Y ADUANAS NACIONALES	2,500 %	1.824.000,00	1.824.000,00	
2-01-04-02-02	IMPUESTO TIMBRE DECRETO 1000	830197288	DIAN - DIRECCION DE IMPUESTOS Y ADUANAS NACIONALES	15,000 %	2.185.000,00	2.185.000,00	
2-01-05-01-98	RETE-ICA-OTRAS CIUDADES-BIENES	800095728	MUNICIPIO DE FLORENCIA	0,708 %	539.000,00	539.000,00	

LINEAS DE PAGO VINCULADA

DEPENDENCIA PARA AFECTACION DE PAC	POSICION DEL CATALOGO DE PAC	FECHA	VALOR	ATRIBUTO LINEA DE PAGO	ESTADO
963 - CENTRAL ADMINISTRATIVA Y CONTABLE CENAC FLORENCIA	1-2 - ANC - GASTOS GENERALES NACION CSF	2024-10-09	36.615.684,40	[illegible]	Pagada

CT. GOMEZ DE ANTONIO [illegible]

TESORERA CENAC FLORENCIA

SIIF Nación

Obligación Presupuestal – Comprobante

Usuario Solicitante: MHilartundu LINA MARCELA ARTUNDUAGA
Unidad ó Subunidad Ejecutora Solicitante: 15-01-03-063 CENTRAL ADMINISTRATIVA Y
Fecha y Hora Sistema: 9/10/2024 12:00:00 a. m.

REGISTRO PRESUPUESTAL DE OBLIGACIÓN

Numero:	311324	Fecha Registro:	2024-10-09	Unidad / Subunidad ejecutora:	15-01-03-063 CENTRAL ADMINISTRATIVA Y CONTABLE FLORENCIA			Nro. Compromiso:	170424
Vigencia Presupuestal	Actual	Estado:	Generada	Requier	No	Tipo de DIP:		Nro. Compromiso:	170424
Valor Inicial:	36.615.684,40	Valor Total Operaciones:	0,00			Valor Actual:	36.615.684,40	Saldo x Ordenar:	36.615.684,40
Valor Inicial Moneda	0,00	Valor Total Operaciones Moneda	0,00			Valor Actual	0,00	Saldo x Ordenar	0,00
Valor Deducciones:	4.652.000,00	Valor Neto:	31.963.684,40			Valor IVA:	0,00	Nro. Cdp:	3924
Valor Deducciones Moneda:	0,00	Valor Neto Moneda:	0,00			Atributo Contable:	40 BIENES, SERVICIOS, IMPUESTOS Y TRANSFERENCIAS	Comprobante Contable:	

TERCERO

Identificacion:	901044158	Razon Social:	JAM LOGISTICA Y SERVICIOS S.A.S.	Medio de Pago:	Abono en cuenta

CUENTA BANCARIA

Numero:	46600000281	Banco:	BANCOLOMBIA S.A.	Tipo:	Ahorro	Estado:	Activa

CUENTA X PAGAR				**CAJA MENOR**			
Numero:	318924	Tipo:	Compra de Activos	Identificacion:		Fecha de Registro:	

DOCUMENTO SOPORTE

Numero:	CTO 044	Tipo:	CONTRATO DE COMPRA VENTA Y SUMINISTROS	Fecha:	2024-10-09

ITEM PARA AFECTACION DE GASTO

DEPENDENCIA	POSICION CATALOGO DE GASTO	FUENTE	RECURSO	SITUAC.	ATRIBUTO CONTABLE	FECHA OPERA	VALOR INICIAL	VALOR OPERACION	VALOR ACTUAL	SALDO X ORDENAR
063 CENTRAL ADMINISTRATIVA Y	A-02-02-01-003-008 OTROS BIENES TRANSPORTABLES N.C.P.	Nación	10	CSF	40-BIENES, SERVICIOS,					
						Total:	36.615.684,40	0,00	36.615.684,40	36.615.684,40

Objeto:	CTO 044 SUMINISTRO PRODUCTOS ASEO

PLAN DE PAGOS

DEPENDENCIA DE AFECTACION DE PAC	POSICION DEL CATALOGO DE PAC	FECHA DE PAGO	ESTADO	VALOR A PAGAR
063 CENTRAL ADMINISTRATIVA Y CONTABLE CENAC	1-2 ANC - GASTOS GENERALES NACION CSF	2024-10-09	Generada	36.615.684,40

POSICIONES DEL CATALOGO PARA PAGO NO PRESUPUESTAL

POSICION DEL CATALOGO DE PAGO	IDENTIFICACION	NOMBRE BENEFICIARIO	BASE GRAVABLE	TARIFA	VALOR	SALDO
2-01-04-01-20 RETEFUENTE - COMPRAS Y OTROS INGRESOS TRIBUTARIOS EN GENERAL	NIT 800197268	U.A.E. DIRECCION DE IMPUESTOS Y ADUANAS NACIONALES	76.960.000,00	2,500 %	1.924.000,00	1.924.000,00
2-01-04-02-02 RETEIVA COMPRA DE BIENES GRAVADOS - RÉGIMEN COMÚN	NIT 800197268	U.A.E. DIRECCION DE IMPUESTOS Y ADUANAS NACIONALES	14.593.333,00	15,000 %	2.189.000,00	2.189.000,00
2-01-05-01-98 RETE-ICA-OTRAS CIUDADES-BIENES	NIT 800096728	MUNICIPIO DE FLORENCIA	77.000.000,00	0,700 %	539.000,00	539.000,00

MY. CARLOS ALBERTO GUERRERO NAVIA
ORDENADOR DEL GASTO CENAC FLORENCIA