CONSORCIO VENTURA

Bogotá D.C., marzo 10 de 2025 CV-INTCUC-016-2025

PARA:	JUAN CARLOS JAIMES ACERO. PALO ARQUITECTURA E INGENIERIA SAS. INTERVENTORÍA. REPRESENTANTE LEGAL. Nit. 901.835.570-9
DE:	MARIA JOSE HERRERA GUZMAN. CONSORCIO VENTURA. CONTRATISTA. REPRESENTANTE LEGAL. Nit. 901.550.907-2
REFERENCIA:	CONTRATO DE OBRA No. 055-2024 UAEJPMP CELEBRADO ENTRE LA UNIDAD ADMINISTRATIVA ESPECIAL DE LA JUSTICIA PENAL MILITAR Y POLICIAL Y CONSORCIO VENTURA. OBJETO: CONTRATAR LAS ADECUACIONES A LA INFRAESTRUCTURA FÍSICA PARA USO DE LA JUSTICIA PENAL MILITAR Y POLICIAL EN LAS INSTALACIONES DEL BATALLÓN DE A.S.P.C. NO. 30 "GUASIMALES" – BAS30 UBICADO EN CÚCUTA
ASUNTO:	ACTA DE RECIBO PARCIAL No. 2

Respetuoso saludo,

De acuerdo con las obligaciones enmarcadas dentro de nuestro contrato y en cumplimiento a la CLÁUSULA TERCERA. – FORMA Y CONDICIONES DE PAGO, nos permitimos anexar los siguientes documentos correspondientes al Acta de Recibo parcial No. 2:

- Acta de Recibo Parcial No. 2
- Factura Electrónica

CONSORCIO
VENTURA

- RUT CONSORCIO VENTURA
- Certificación Bancaria
- Certificación de pago Aportes Parafiscales
- Planillas de pago
- Memorias que justifican el pago

Cordialmente,

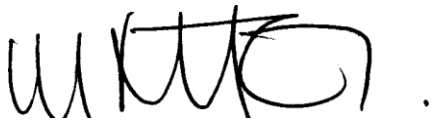

MARIA JOSE HERRERA GUZMAN
Representante Legal CONSORCIO VENTURA
Contratista

UNIDAD ADMINISTRATIVA ESPECIAL DE LA JUSTICIA PENAL MILITAR Y POLICIAL	CONSORCIO VENTURA	UNIDAD ADMINISTRATIVA ESPECIAL DE LA JUSTICIA PENAL MILITAR Y POLICIAL			Código:	
		ACTA DE COBRO CANTIDADES EJECUTADAS DE OBRA			Versión:	VERSION No. 01
					Fecha:	30/10/2024

CONTRATO No.	CONTRATO DE OBRA No. 055-2024 - CONSORCIO VENTURA.				
OBJETO DEL CONTRATO	ADECUACIONES A LA INFRAESTRUCTURA FISICA PARA USO DE LA JUSTICIA PENAL MILITAR Y POLICIAL EN LAS INSTALACIONES DEL BATALLON DE A.S.P.C. No. 30 "GUASIMALES" - BAS39 UBICADO EN CUCUTA.				
CONTRATISTA	CONSORCIO VENTURA			NIT:	901550907-2
INTERVENTOR Ó SUPERVISOR	CONTRATO INTERVENTORIA No. 053-2024 - PALO ARQUITECTURA E INGENIERIA SAS			NIT:	901835570-9
FECHA DE CORTE	MARZO 10 DE 2025	CANTIDADES ADECUACIONES 2024 PALACIO DE LA JUSTICIA PENAL MILITAR Y POLICIAL CÚCUTA			
ACTA DE COBRO DE CANTIDADES EJECUTADAS DE OBRA No.	2				

1	OBRA CONTRATADA					VALOR ACTUALIZADO - ADICIONAL 1			PRESENTE CORTE DE OBRA - ACTA 1		PRESENTE CORTE DE OBRA - ACTA 2		CANTIDADES EJECUTADAS ACUMULADAS	
NO.	ITEM	UND	CANT INICIAL	VALOR UNITARIO	VALOR PARCIAL	CANT + Y -	CANT REAL	VALOR PARCIAL REAL	CANT EJECUT	VALOR PARCIAL	CANT EJECUT	VALOR PARCIAL	CANT EJECUT	VALOR PARCIAL
DEMOLICIONES Y DESMONTES														
1,01	Demolición y desmonte de cielo raso en lamina de yeso-cartón con su estructura, templetes, y todo lo implementado para su soporte. Incluye empaque, cargue, transporte, disposición final certificada.	m²	72,00	$ 31.832,00	$ 2.291.904,00	18,87	53,13	**$ 1.691.234,16**	53,13	$ 1.691.094,00	**0,0044**	**$ 140,06**	53,13	$ 1.691.234,16
1,02	Demolición y desmonte de cielo raso en esterilla de guadua, con yeso y estuco + estructura, templetes, y todo lo implementado para su soporte. Incluye empaque, cargue, transporte, disposición final certificada.	m²	107,00	$ 33.645,00	$ 3.600.015,00	69,80	37,20	**$ 1.251.509,89**	37,20	$ 1.251.510,00	**0,00**	**$ -**	37,20	$ 1.251.509,89
1,03	Desmonte y demolición de cubierta en teja de fibrocemento incluye empaque, cargue, transporte, disposición final certificada.	m²	394,00	$ 38.868,00	$ 15.313.992,00	71,34	322,66	**$ 12.541.187,75**	322,66	$ 12.541.188,00	**0,00**	**$ -**	322,66	$ 12.541.187,75
1,04	Demolición muro en mampostería, Incluye empaque, cargue, transporte, disposición final certificada.	m²	192,00	$ 36.967,00	$ 7.097.664,00	76,36	115,64	$ 4.274.770,72	102,30	$ 3.781.631,00	**13,34**	**$ 493.139,78**	115,64	$ 4.274.770,72
1,05	Demolición de poyo de hasta 0,15m de altura, en mamposteria y/o concreto,incluye empaque, cargue, transporte, disposición final certificada.	m²	4,00	$ 30.445,00	$ 121.780,00	-12,92	16,92	$ 515.179,63	4,00	$ 121.780,00	**12,92**	**$ 393.399,63**	16,92	$ 515.179,63
1,06	Demolición lineal de elementos estructurales VIGA Y/O COLUMNA en concreto armado de 3500 Psi, incluye acero de refuerzo + empaque, cargue, transporte, disposición final certificada.	m	21,00	$ 34.144,00	$ 717.024,00	21,00	0,00	$ -	0,00	$ -	**0,00**	**$ -**	0,00	$ -
1,07	Demolición de mesones en concreto + soportes verticales y horizontales + acabado , incluye empaque, cargue, transporte, disposición final certificada.	m²	18,00	$ 32.276,00	$ 580.968,00	-8,65	26,65	$ 860.026,30	18,00	$ 580.968,00	**8,65**	**$ 279.058,30**	26,65	$ 860.026,30
1,08	Desmonte de luminarias existentes, incluye retiro y dispocición final certificada.	Un.	29,00	$ 28.834,00	$ 836.186,00	27,00	2,00	$ 57.668,00	2,00	$ 57.668,00	**0,00**	**$ -**	2,00	$ 57.668,00
1,09	Desmonte de guardaescoba existente, incluye empaque, cargue, transporte y disposición final certificada.	m	152,00	$ 25.905,00	$ 3.937.560,00	18,62	133,38	$ 3.455.208,90	80,56	$ 2.086.907,00	**52,82**	**$ 1.368.302,10**	133,38	$ 3.455.208,90
1,10	Desmonte mobiliario fijo en madera, incluye empaque, cargue, transporte, disposición final certificada.	m²	20,00	$ 30.473,00	$ 609.460,00	6,20	13,80	$ 420.527,40	13,80	$ 420.527,00	**0,00**	**$ -**	13,80	$ 420.527,40
1,11	Desmonte de dispositivos electricos supendidos incluye soportes, aparatado, cancelación de punto electrico y todo lo correcto para su desinstalación + empaque, cargue, transporte, disposición final certificada.	Un.	8,00	$ 27.434,00	$ 219.472,00	5,00	3,00	$ 82.302,00	3,00	$ 82.302,00	**0,00**	**$ -**	3,00	$ 82.302,00
1,12	Desmonte de unidades sanitarias (inodoros, urinales, lavamanos) incluye empaque, cargue, transporte, disposición final certificada.	Un.	18,00	$ 32.277,00	$ 580.986,00	6,00	12,00	$ 387.324,00	12,00	$ 387.324,00	**0,00**	**$ -**	12,00	$ 387.324,00
1,13	Desmonte de espejos incluye empaque, cargue, transporte, disposición final certificada.	Glb.	2,00	$ 22.951,00	$ 45.902,00	1,00	1,00	$ 22.951,00	1,00	$ 22.951,00	**0,00**	**$ -**	1,00	$ 22.951,00
1,14	Desmonte de divisiones metálicas de baños incluye empaque, cargue, transporte, disposición final certificada.	Glb.	2,00	$ 40.258,00	$ 80.516,00	2,00	0,00	$ -	0,00	$ -	**0,00**	**$ -**	0,00	$ -
1,15	Demolición de enchapes tipo ceramico en muros, incluye empaque, cargue, transporte, disposición final certificada.	m²	247,00	$ 30.675,00	$ 7.576.725,00	114,47	132,53	$ 4.065.503,46	132,53	$ 4.065.503,00		**$ -**	132,53	$ 4.065.503,46
1,16	Demolición de enchapes tipo ceramico en pisos, incluye empaque, cargue, transporte, disposición final certificada.	m²	641,00	$ 30.675,00	$ 19.662.675,00	68,46	572,54	$ 17.562.575,54	534,64	$ 16.400.002,00	**37,90**	**$ 1.162.573,30**	572,54	$ 17.562.575,54
1,17	Realización de regatas para instalación de tubería 3 x 1" desde punto 0 de datos y eléctricos hasta ubicación final, incluye empaque y disposición final certificada de los escombros.	m	50,00	$ 14.610,00	$ 730.500,00	50,00	0,00	$ -	0,00	$ -	**0,00**	**$ -**	0,00	$ -

1	OBRA CONTRATADA					VALOR ACTUALIZADO - ADICIONAL 1			PRESENTE CORTE DE OBRA - ACTA 1		PRESENTE CORTE DE OBRA - ACTA 2		CANTIDADES EJECUTADAS ACUMULADAS	
NO.	ITEM	UND	CANT INICIAL	VALOR UNITARIO	VALOR PARCIAL	CANT + Y -	CANT REAL	VALOR PARCIAL REAL	CANT EJECUT	VALOR PARCIAL	CANT EJECUT	VALOR PARCIAL	CANT EJECUT	VALOR PARCIAL
1,18	Cancelado de puntos hidraulicos y/o sanitarios, incluye tapones, pegante, y todo lo necesario para su correcto funcionamiento	Un.	12,00	$ 11.410,00	$ 136.920,00	-1,00	13,00	$ 148.330,00	0,00	$ -	**13,00**	**$ 148.330,00**	13,00	$ 148.330,00
1,19	Placa en concreto 0,15m de 3000 psi, incluye malla electrosoldada 4mm 15 x 15, incluye excavación hasta 30cm, material de compactación tipo recebo B-400, debe dejarse el alistado con mortero autonivelante, para instalación del acabado. Plástico como impermeabilizante, formaleta y todo lo necesario para su correcta ejecución.	m²	10,00	$ 63.384,00	$ 633.840,00	-5,25	15,25	$ 966.352,46	0,00	$ -	**15,25**	**$ 966.352,46**	15,25	$ 966.352,46
1,20	Limpieza, retiro de escombros, parchado de grietas con sellador tipo resina liquida de poliuretano o similar, alisado de superficies irregulares, limpieza de bajantes, nivelado de la placa para dar la pendiente hacia bajantes con mortero autonivelante reforzado con fibra de vidrio, aplicación de manto asfaltico con foil de aluminio, fijaciopn mediante brea liquida y aplicación de calor	m²	223,00	$ 22.022,00	$ 4.910.906,00	33,04	189,96	$ 4.183.365,19	58,46	$ 1.287.406,00	**0,00**	**$ -**	58,46	$ 1.287.406,12
1,21	Suministro e instalación de escalera de gato peldaños y soportes en tubo aguanegra de 1½", fijado al muro, piso, y placa superior mediante platina de ¼ y minimo 4 chazos de ½", incluye jaula de seguridad en platina de 1½ x ¼ + refuerzo en concreto tipo dado en muro de mampostería, peldaños cada 0,3m 0,75m de ancho	m	4,00	$ 391.788,00	$ 1.567.152,00	4,00	0,00	$ -	0,00	$ -	**0,00**	**$ -**	0,00	$ -
1,22	Suministro e instalacion de ventanas en aluminio 744, Anodizado, negro, vidrio laminado (espesor de pelicula transparente de 1 Milimetro) crudo 4+4 incoloro, rodachina española y cerradura de impacto. **Ventanas V1 - V2**	m²	40,00	$ 435.268,00	$ 17.410.720,00	6,66	33,34	$ 14.511.835,12	0,00	$ -	**6,67**	**$ 2.903.237,56**	6,67	$ 2.903.237,56
1,23	Suministro e instalacion de puerta metalica collrold de color negro calibre 22 totalmente lisa, con chapa de seguridad challenguer y marco metalico. **P-4**	m²	14,00	$ 679.959,00	$ 9.519.426,00	3,49	10,51	$ 7.149.088,93	0,00	$ -	**2,10**	**$ 1.427.913,90**	2,10	$ 1.427.914,00
1,24	Revoque de muro de fachada con acabado tipo esgrafiado texturizado o similar impermeabilizado, aplicado sobre pañete, incluye raspado de pintura existente, color blanco con zócalo negro de 0,90m de altura.	m²	426,00	$ 45.807,00	$ 19.513.782,00	121,26	304,74	$ 13.959.188,53	0,00	$ -	**0,00**	**$ -**	0,00	$ -
1,25	Suministro e instalación de estructura de cubierta en perfileria metalica 100x60mm + 90x40mm Y/O cerchas en acero corrugado, soldadura, dos capas de pintura anticorrosiva por todas sus caras, + pintura tipo esmalte aplicada en todas sus caras como acabado se incluyen tiras, correas, templetes, fijaciones y todo lo necesario para su correcta instalación.	m²	176,00	$ 23.810,00	$ 4.190.560,00	176,00	0,00	$ -	0,00	$ -	**0,00**	**$ -**	0,00	$ -
1,26	Suministro e instalación de teja en acero arquitectonica trapezoidal Cal.22 color blanco, incluye fijaciones, refuerzos, cortes, y todo lo necesario para su correcto funcionamiento.	m²	533,00	$ 46.068,00	$ 24.554.244,00	131,30	401,70	$ 18.505.515,60	0,00	$ -	**390,28**	**$ 17.979.419,04**	390,28	$ 17.979.419,04
1,27	Caballete para teja trapezoidal, minimo 0,60m de ancho, color blanco incluye fijaciones, refuerzos, cortes, y todo lo necesario para su correcto funcionamiento.	m	90,00	$ 57.502,00	$ 5.175.180,00	69,40	20,60	$ 1.184.541,20	0,00	$ -	**20,60**	**$ 1.184.541,20**	20,60	$ 1.184.541,20
1,28	Suministro e instalacion de ventanas en aluminio 744, Anodizado, color a convenir, vidrio laminado (espesor de pelicula transparente de 1 Milimetro) crudo 3+3 incoloro, rodachina española y cerradura de impacto.	m²	51,00	$ 457.102,00	$ 23.312.202,00	51,00	0,00	$ -	0,00	$ -	**0,00**	**$ -**	0,00	$ -
1,29	Muro en Mamposteria de e:15 cm en Bloque #5, afirmado y pañetado pór ambas caras con mortero 1:3 incluye grapas de fijación a muros existentes, corte de acabado e instalado sobre placa estructural.	m²	286,00	$ 64.870,00	$ 18.552.820,00	68,40	217,60	$ 14.115.712,00	69,07	$ 4.480.636,00	**138,97**	**$ 9.014.983,90**	208,04	$ 13.495.619,67
1,30	Columneta de confinamiento en concreto 3000psi 0,25 x 0,12, con refuerzo principal 4#4, anclado a elementos estructurales, superior e inferior + flejes #2 cada 0,15cm. Incluye formaleta y todo lo necesarrio para su ejecución.	m	132,00	$ 84.455,00	$ 11.148.060,00	81,90	50,10	$ 4.231.195,50	30,00	$ 2.533.650,00	**20,10**	**$ 1.697.545,50**	50,10	$ 4.231.195,50

1	OBRA CONTRATADA					VALOR ACTUALIZADO - ADICIONAL 1			PRESENTE CORTE DE OBRA - ACTA 1		PRESENTE CORTE DE OBRA - ACTA 2		CANTIDADES EJECUTADAS ACUMULADAS	
NO.	ITEM	UND	CANT INICIAL	VALOR UNITARIO	VALOR PARCIAL	CANT + Y -	CANT REAL	VALOR PARCIAL REAL	CANT EJECUT	VALOR PARCIAL	CANT EJECUT	VALOR PARCIAL	CANT EJECUT	VALOR PARCIAL
1,31	Vigueta de confinamiento en concreto 3000psi 0,25 x 0,12m + refuerzo principal 4#4, anclado a elementos estructurales horizontales + flejes #2@15cm, Incluye formaleta y todo lo necesarrio para su ejecución.	m	86,00	$ 92.010,00	$ 7.912.860,00	27,71	58,29	$ 5.363.262,90	26,70	$ 2.456.667,00	**31,59**	**$ 2.906.595,90**	58,29	$ 5.363.262,90
1,32	Pañete lineal de hasta 20cm de muros en mampostería 1:3, incluye filos y dilataciones lineales	m	20,00	$ 27.739,00	$ 554.780,00	-125,46	145,46	$ 4.034.914,94	0,00	$ -	**109,26**	**$ 3.030.763,14**	109,26	$ 3.030.763,14
1,33	Suministro e instalación de estuco plastico sobre pañete de mortero en muros de mampostería 3 manos X m²	m²	290,00	$ 21.441,00	$ 6.217.890,00	-215,38	505,38	$ 10.835.826,85	0,00	$ -	**0,00**	**$ -**	0,00	$ -
1,34	Muro en lamina de yeso-cartón de e:12 cm. Dos caras de yeso-cartón de 1/2" + estructura en perfil canal en lámina galvanizada base 9 + parales en lámina galvanizada base 9, instalados cada 61 Cm. con fijaciones al piso, + cinta malla fibra de vidrio + aislamiento termoacústico en lana de roca. incluye tratamiento de juntas, filos, y vanos con estucado general.	m²	204,00	$ 107.117,00	$ 21.851.868,00	29,59	174,41	$ 18.682.061,74	0,00	$ -	**52,20**	**$ 5.591.507,40**	52,20	$ 5.591.507,40
1,35	Lineal de muro en lamina de yeso-cartón de e:12 cm. hasta 0,61m. Dos caras de yeso-cartón de 1/2" + estructura en perfil canal en lámina galvanizada base 9 + parales en lámina galvanizada base 9, instalados cada 61 Cm. con fijaciones al piso, + cinta malla fibra de vidrio + aislamiento termoacústico en lana de roca. incluye tratamiento de juntas, filos, y vanos con estucado general.	m	105,00	$ 26.375,00	$ 2.769.375,00	33,00	72,00	$ 1.899.000,00	0,00	$ -	**0,00**	**$ -**	0,00	$ -
1,36	Remate de vanos y filos en muro de mampostería, se debe dejar el afinado listo para la instalación del marco de puertas	m	16,00	$ 8.813,00	$ 141.008,00	-139,68	155,68	$ 1.372.007,84	0,00	$ -	**0,00**	**$ -**	0,00	$ -
1,37	Suministro e instalación de cielo raso en lamina de yeso-cartón, con estructura cada 61 cm, perfileria rolada calibre 24 viguetas y omegas, lámina de panel yeso de 1/2"; + cinta malla fibra de vidrio, cuelgas, y todo lo necesario para su correcto funcionamiento incluye tratamiento de juntas, filos, y vanos con estucado general. incluye vanos para tapas de inspección y luminarias.	m²	594,00	$ 76.869,00	$ 45.660.186,00	74,11	519,89	$ 39.963.424,41	0,00	$ -	**0,00**	**$ -**	0,00	$ -
1,38	Refuerzo y conformado de vanos de cielorraso en perfil " T " 32mm X 24mm color blanco, fijado a estructura metálica o cuelgas a elemento estructural, incluye cortes, fijaciones , empastado y todo lo correcto para su instalación, y funcionamiento	m	221,00	$ 23.517,00	$ 5.197.257,00	-43,00	264,00	$ 6.208.488,00	0,00	$ -	**0,00**	**$ -**	0,00	$ -
1,39	Suministro e instalación de tapas de inspección para cielorraso de 60 x 60 cm en lamina de fibrocemento de 8mm, con marco de refuerzo en ángulo de aluminio blanco, estucado y pintado, para dar acabado idéntico al cielo raso, incluye fijaciones, adhesivos y todo lo necesario para su correcto funcionamiento	m²	4,00	$ 557.497,00	$ 2.229.988,00	-0,32	4,32	$ 2.408.387,04	0,00	$ -	**0,00**	**$ -**	0,00	$ -
1,40	Refuerzo y conformado de vanos en estructura metalica coldrolled tubo rectangular 90x50mm fijado a piso y estructura superior, incluye fijaciones, soldadura, dos manos de pintura anticorrosiva por todas sus caras, previo al conformado del muro, y todo lo necesario para su correcta instalación.	m	66,00	$ 23.517,00	$ 1.552.122,00	66,00	0,00	$ -	0,00	$ -	**0,00**	**$ -**	0,00	$ -
1,41	Suministro e instalación de espejo.	m²	7,00	$ 66.891,00	$ 468.237,00	2,00	5,00	$ 334.455,00	0,00	$ -	**0,00**	**$ -**	0,00	$ -
1,42	Pintura interior sobre muros, incluye resanes, filos y dilataciones. Vinilo tipo 1, dos (2) manos	m²	1161,00	$ 17.622,00	$ 20.459.142,00	292,65	868,35	$ 15.302.148,29	0,00	$ -	**0,00**	**$ -**	0,00	$ -
1,43	Pintura interior en cieloraso, incluye resanes, filos y dilataciones. Vinilo tipo 1, dos (2) manos	m²	594,00	$ 18.644,00	$ 11.074.536,00	36,73	557,27	$ 10.389.741,88	0,00	$ -	**0,00**	**$ -**	0,00	$ -
1,44	Suministro e instalación enchape de pared en baldosa ceramica blanca formato 60x60cm, incluye pegante para ceramica, dilatadores plásticos, y emboquillado general.	m	189,00	$ 156.706,00	$ 29.617.434,00	104,04	84,96	$ 13.313.741,76	0,00	$ -	**84,96**	**$ 13.313.741,76**	84,96	$ 13.313.741,76
1,45	Suministro e instalación de wing curvo en aluminio crudo, para filos de muros en enchape. Incluye pegante, boquilla y todo lo necesario para su correcta instalación	m	40,00	$ 34.000,00	$ 1.360.000,00	27,57	12,43	$ 422.620,00	0,00	$ -	**12,43**	**$ 422.620,00**	12,43	$ 422.620,00
1,46	Suministro e instalación enchape de piso en porcelanato formato 60x60cm, incluye pegante para porcelanato, dilatadores plásticos, y emboquillado general.	m	617,00	$ 156.706,00	$ 96.687.602,00	66,86	550,14	$ 86.210.238,84	0,00	$ -	**499,18**	**$ 78.224.501,08**	499,18	$ 78.224.501,08
1,47	Suministro e instalación de guarda escoba en porcelanato negro liso sin textura con altura de 10cm. Incluye pegante para porcelanato, o pegante epoxico tipo sicaflex o similar, incluye emboquillado en juntas y superior con remate de pintura color negro	m	464,00	$ 30.673,00	$ 14.232.272,00	9,81	454,20	$ 13.931.523,24	0,00	$ -	**0,00**	**$ -**	0,00	$ -
1,48	Suministro e instalación de inodoro de porcelana sanitaria, con tanque bajo, una pieza, color blanco, con asiento y tapa lacados, ahorrador de agua, tipo Sanitario corona Montecarlo Alongado Blanco Corona O SIMILAR. Con todos sus accesorios, instalación y llave registro metálica de entrada, sello de silicona, emboquillado, y todo lo necesario para su correcto funcionamiento	Un.	6,00	$ 749.436,00	$ 4.496.616,00	2,00	4,00	$ 2.997.744,00	0,00	$ -	**2,00**	**$ 1.498.872,00**	2,00	$ 1.498.872,00

1	OBRA CONTRATADA					VALOR ACTUALIZADO - ADICIONAL 1			PRESENTE CORTE DE OBRA - ACTA 1		PRESENTE CORTE DE OBRA - ACTA 2		CANTIDADES EJECUTADAS ACUMULADAS	
NO.	ITEM	UND	CANT INICIAL	VALOR UNITARIO	VALOR PARCIAL	CANT + Y -	CANT REAL	VALOR PARCIAL REAL	CANT EJECUT	VALOR PARCIAL	CANT EJECUT	VALOR PARCIAL	CANT EJECUT	VALOR PARCIAL
1,49	Suministro e instalación lavamanos monocontrol de porcelana sanitaria, color blanco, de sobreponer en mesón, tipoLavamanos Sencillo De Empotrar 60.5X46.5X17 Cm O SIMILAR incluye grigferia monocontrol tipo Grifería corona Lavamanos Temporizador Diagonal Push O SIMILAR, sinfón con rejilla metalica, llave resgistro metálica de entrada, sello en silicona, flanche y todo lo necesario para su correcto funcionamiento.	Un.	6,00	$ 275.964,00	$ 1.655.784,00	1,00	5,00	$ 1.379.820,00	0,00	$ -	**0,00**	**$ -**	0,00	$ -
1,50	Suministro e instalación mesón de lavamanos en materíal petreo, incluye soportes salpicadero, perforaciones, y todo lo necesario para su correcta instalación y funcionamiento	m²	8,00	$ 266.328,00	$ 2.130.624,00	8,00	0,00	$ -	0,00	$ -	**0,00**	**$ -**	0,00	$ -
1,51	Suministro e instalación urinal linea institucional, Orinal Arrecife. Para Fluxómetro Blanco O SIMILAR. entrada superior, incluye grifería Grival orinal push antivandálica O SIMILAR, sifón con rejilla metálica sello de silicona, flanche, fijaciones en acero inoxidable 304, y todo lo correcto para su instalación y funcionamiento.	Un.	2,00	$ 726.395,00	$ 1.452.790,00	0,00	2,00	$ 1.452.790,00	0,00	$ -	**1,00**	**$ 726.395,00**	1,00	$ 726.395,00
1,52	Dispensador de papel higiénico en acero inoxidable	Un.	2,00	$ 299.797,00	$ 599.594,00	0,00	2,00	$ 599.594,00	0,00	$ -	**0,00**	**$ -**	0,00	$ -
1,53	Suministro e instalación de dispensador de jabón de empotrar en acero inoxidable (incluye accesorios de instalación y transporte)	Un.	2,00	$ 132.121,00	$ 264.242,00	0,00	2,00	$ 264.242,00	0,00	$ -	**0,00**	**$ -**	0,00	$ -
1,54	Suministro e instalación de división en acero inoxidable 304 acabado cepillado o similar, incluye puerta con pestilllo, fijaciones y anclajes a piso, pared y todos los necesarios en acero inoxidable 304	m²	20,00	$ 743.076,00	$ 14.861.520,00	7,01	12,99	$ 9.652.557,24	0,00	$ -	**2,60**	**$ 1.930.511,45**	2,60	$ 1.930.511,45
1,55	Poceta en mampostería maciza, tipo tolete común, de 60cm x 60 cm de base x 75cm de altura, sobrepiso en concreto impermeabilizado de 10cm pegado y pañetado con mortero 1:3 impermeabilizado, enchapada con acabado identico al circUn.ante, incluclle win de aliminio en las esquinas y filos, griferia metálica tipo llave jardín,	Un.	1,00	$ 475.924,00	$ 475.924,00	1,00	0,00	$ -	0,00	$ -	**0,00**	**$ -**	0,00	$ -
1,56	Regatas en mampostería y/o concreto y derivación de punto hidraulico, incluye accesorios pegante, limpiador y todo lo correcto para su funcionamiento	m	25,00	$ 44.390,00	$ 1.109.750,00	0,00	25,00	$ 1.109.750,00	0,00	$ -	**0,00**	**$ -**	0,00	$ -
1,57	Excavación, regatas en concreto y derivación a punto sanitario, incluye sifón, uniones y accesorios, pegante, limpiador y todo lo correcto para su funcionamiento	m	50,00	$ 72.411,00	$ 3.620.550,00	0,00	50,00	$ 3.620.550,00	0,00	$ -	**0,00**	**$ -**	0,00	$ -
1,58	Suministro e instalación de divisiones en vidrio laminado 4+4, con perfileria en aluminio anodizado negro (marco en perfil tipo VP 3831 o equivalente) proyectante de 1 1/2" * 1 1/2", incluye pelicula autoadhesiva (Sand blasting) tipo frost. **D-1**	m²	259,00	$ 670.933,00	$ 173.771.647,00	156,27	102,73	$ 68.924.947,09	0,00	$ -	**20,55**	**$ 13.784.989,42**	20,55	$ 13.784.989,42
1,59	Suministro e instalación de puertas en vidrio laminado 4+4, con perfileria en aluminio anodizado negro, proyectante de 1 1/2" * 1 1/2", incluye pelicula autoadhesiva sand blasting tipo frost, cerradura de manija accent cromado mate llave exterior y manija interior, y todo lo necesario para su correcto funcionamiento. **P-1**	m²	34,00	$ 813.671,00	$ 27.664.814,00	5,84	28,16	$ 22.912.975,36	0,00	$ -	**5,63**	**$ 4.582.595,07**	5,63	$ 4.582.595,07
1,60	Suministro e instalacion de puertas en vidrio templado de 10mm, portahoja o Zócalo de Puerta Vidrio 90mm S369 en aluminio anodizado negro superior e inferior incluye pelicula autoadhesiva sand blasting tipo frost, + portacerradura para vidrio, cerrojo llave-llave tipo yale o similar + quicios de vaiven fijados a piso + manijas de 0,60cm en acero inoxidable, y todo lo necesario para su correcto funcionamiento. dos hojas de 0,8 x 2,10. **P-5**	m²	4,00	$ 733.132,00	$ 2.932.528,00	-0,33	4,33	$ 3.174.461,56	0,00	$ -	**0,87**	**$ 634.892,31**	0,87	$ 634.892,31
1,61	Suministro e instalación poyo, en mampostería maciza tipo tolete, ancho de 15cm, y altura de 25cm, fijado al piso de concreto, mortero de pega y pañete 1:3, afinado estucado y pintado.	m	69,00	$ 50.918,00	$ 3.513.342,00	21,25	47,75	$ 2.431.334,50	0,00	$ -	**47,75**	**$ 2.431.334,50**	47,75	$ 2.431.334,50
1,62	Suministro e instalación de película sand blasting	m²	40,00	$ 94.112,00	$ 3.764.480,00	6,66	33,34	$ 3.137.694,08	0,00	$ -	**0,00**	**$ -**	0,00	$ -
1,63	Suministro e instalación de puerta en lámina de dimensiones 0,8x 2,10 m en calibre 16, con bastidor y refuerzos interiores, doble lamina, bisagras de seguridad antipalanca minimo 4, acabado en pintura electroestatica. Incluye marco metalico empotrado a concreto + cerradura de seguridad tipo Cerrojo Seguridad 4 Pasadores 15mm Tipo Acero Ezcurra O SIMILAR + SEGUREX Kit Cerradura Entrada Principal Monticello 580 O SIMILAR. **P-3**	m²	2,00	$ 383.789,00	$ 767.578,00	0,02	1,98	$ 759.902,22	0,00	$ -	**0,40**	**$ 151.980,44**	0,40	$ 151.980,44
1,64	Suministro e instalación de puerta interior sencilla entamborada, enchape en tríplex 6mm okume, acabado en barniz transparente color wengue, con cerradura pomo en acero satín o similar. Marco completo en madera color wengue, Incluye todo el material para su correcto funcionamiento. **P-2**	m²	6,00	$ 350.142,00	$ 2.100.852,00	6,00	0,00	$ -	0,00	$ -	**0,00**	**$ -**	0,00	$ -

1	OBRA CONTRATADA					VALOR ACTUALIZADO - ADICIONAL 1			PRESENTE CORTE DE OBRA - ACTA 1		PRESENTE CORTE DE OBRA - ACTA 2		CANTIDADES EJECUTADAS ACUMULADAS	
NO.	ITEM	UND	CANT INICIAL	VALOR UNITARIO	VALOR PARCIAL	CANT + Y -	CANT REAL	VALOR PARCIAL REAL	CANT EJECUT	VALOR PARCIAL	CANT EJECUT	VALOR PARCIAL	CANT EJECUT	VALOR PARCIAL
1,65	Gabinete en lámina de aglomerado 18mm tipo RH con acabado fenólico, cantos en PVC rígido incluye puertas herrajes, entrepaños, patas metálicas niveladoras, fijaciones, y todo lo correcto para su funcionamiento.	m²	17,00	$ 523.752,00	$ 8.903.784,00	17,00	0,00	$ -	0,00	$ -	**0,00**	**$ -**	0,00	$ -
1,66	Suministro e instalación de puerta en lámina cal. 18, con bastidor y refuerzos interiores, doble lamina, bisagras de seguridad antipalanca minimo 4, acabado en pintura electroestatica. Incluye marco metalico empotrado a concreto + cerradura de seguridad tipo Cerrojo Seguridad 4 Pasadores 15mm Acero Ezcurra O SIMILAR + SEGUREX Kit Cerradura Entrada Principal Monticello 580 O SIMILAR . **P-6**	Un.	1,00	$ 4.388.857,00	$ 4.388.857,00	0,00	1,00	$ 4.388.857,00	0,00	$ -	**0,20**	**$ 877.771,40**	0,20	$ 877.771,40
1,67	Suministro e instalación de luminaria tipo panel led cuadrada de 60x60 cm. de 45va/120v ip 22 con flujo luminoso de 3200 lm, incluye cable eléctrico libre de halógenos, toma aérea, clavija y todo lo correcto para su correcto funcionamiento e instalación.	Un.	120,00	$ 245.963,00	$ 29.515.560,00	10,00	110,00	$ 27.055.930,00	0,00	$ -	**0,00**	**$ -**	0,00	$ -
1,68	Mantenimiento preventivo del transformador aéreo de 112,5kVA	Un.	1,00	$ 2.853.194,00	$ 2.853.194,00	1,00	0,00	$ -	0,00	$ -	**0,00**	**$ -**	0,00	$ -
1,69	Suministro e instalación de acometida eléctrica en cables 3#2/0F+ 1#3/0N	m	150,00	$ 208.816,00	$ 31.322.400,00	120,00	30,00	$ 6.264.480,00	0,00	$ -	**0,00**	**$ -**	0,00	$ -
1,70	Suministro e instalación de tubería de 3" PVC/IMC subterránea o aérea según la necesidad con sus respectivos accesorios	m	140,00	$ 39.436,00	$ 5.521.040,00	140,00	0,00	$ -	0,00	$ -	**0,00**	**$ -**	0,00	$ -
1,71	Suministro e instalación de cajas de inspección en cumplimiento normativo en cemento bloque de concreto con tapa y manija	Un.	5,00	$ 380.269,00	$ 1.901.345,00	3,00	2,00	$ 760.538,00	0,00	$ -	**2,00**	**$ 760.538,00**	2,00	$ 760.538,00
1,72	Suministro e instalación de tablero tipo cofre de dimensiones mínimas 80cm x 70cm x 40cm co barrajes de cobre de 250A	Un.	1,00	$ 798.115,00	$ 798.115,00	1,00	0,00	$ -	0,00	$ -	**0,00**	**$ -**	0,00	$ -
1,73	Suministro e instalación de totalizador 3x150A graduable	Un.	1,00	$ 752.708,00	$ 752.708,00	0,00	1,00	$ 752.708,00	0,00	$ -	**0,50**	**$ 376.354,00**	0,50	$ 376.354,00
1,74	Suministro e instalación de totalizador 3x75A graduable	Un.	1,00	$ 302.495,00	$ 302.495,00	0,00	1,00	$ 302.495,00	0,00	$ -	**0,50**	**$ 151.247,50**	0,50	$ 151.247,50
1,75	Suministro e instalación de totalizador 3x50A fijo	Un.	1,00	$ 296.453,00	$ 296.453,00	0,00	1,00	$ 296.453,00	0,00	$ -	**0,50**	**$ 148.226,50**	0,50	$ 148.226,50
1,76	Suministro e instalación de llave de bypass tetrapolar de mínimo 160A	Un.	1,00	$ 870.882,00	$ 870.882,00	0,00	1,00	$ 870.882,00	0,00	$ -	**0,50**	**$ 435.441,00**	0,50	$ 435.441,00
1,77	Suministro e instalación de DPS mínimo de clase II (20/40kA)	Un.	1,00	$ 580.588,00	$ 580.588,00	0,00	1,00	$ 580.588,00	0,00	$ -	**0,50**	**$ 290.294,00**	0,50	$ 290.294,00
1,78	Suministro e instalación de tablero eléctrico de 18 circuitos sin espacio para totalizador	Un.	1,00	$ 581.617,00	$ 581.617,00	0,00	1,00	$ 581.617,00	0,00	$ -	**0,00**	**$ -**	0,00	$ -
1,79	Suministro e instalación de tablero eléctrico de 42 circuitos sin espacio para totalizador	Un.	1,00	$ 1.303.752,00	$ 1.303.752,00	1,00	0,00	$ -	0,00	$ -	**0,00**	**$ -**	0,00	$ -
1,80	Suministro e instalación de salida eléctrica bifásica L5-20 208V/220V para equipo de aire acondicionado	Un.	18,00	$ 177.262,00	$ 3.190.716,00	-3,00	21,00	$ 3.722.502,00	0,00	$ -	**12,00**	**$ 2.127.144,00**	12,00	$ 2.127.144,00
1,81	Sistema de puesta a tierra compuesto por tres (3) varillas de cobre de 2,4m cooperwell Cu/Fe, cable de cobre #2AWG y conectores con cumplimiento RETIE. Incluye alistamiento del terreno con gel y bentonita.	Un.	1,00	$ 5.018.052,00	$ 5.018.052,00	0,00	1,00	$ 5.018.052,00	0,00	$ -	**0,50**	**$ 2.509.026,00**	0,50	$ 2.509.026,00
1,82	Dotación de utiles de aseo NUEVOS, incluye: Escobas = 4Un. Traperos = 4Un. Cepillos para baño = 4Un. Bayetilla 0,8x1,0m = 12Un. Jabon tipo detergente en polvo = 9Kg. Cera para piso ceramico autobrillante = 9Gal. Desinfectate con cloro o legía = 9Gal. Limpiavidrios 500ml. = 10Un.	Glb.	1,00	$ 327.322,00	$ 327.322,00	1,00	0,00	$ -	0,00	$ -	**0,00**	**$ -**	0,00	$ -
1,83	Pedestal para banderas dimensiones 0,8 x 1,6 h 0,40 en mampostería maciza tipo tolete, afirmado y pañetado con mortero de pega 1:3, incluye dados en concreto pañetados, 0,40 x 0,40 h 0,20 X 2 + 0,40 x 0,40 h 0,40 X 1, con acabado estuco plástico para exteriores, y pintura premium para exteriores. + Tubos agua negra 2 ½ pulgadas, 2 x 3,50m y 1 x 4,50m, pintado con anticorrosivo, 2 manos, y como acabado pintura tipo esmalte color negro, las astas incluyen la polea superior, y argolla soldadadas y pintadas, la punta del asta incluye remate tipo bola de bronce o similar. INCLUYE EXCAVACIÓN Y SOBRECIMIENTO	Glb.	1,00	$ 3.845.040,00	$ 3.845.040,00	1,00	0,00	$ -	0,00	$ -	**0,00**	**$ -**	0,00	$ -
1,84	Suministro e instalación de señalización en acrílico de 4 mm y señal en vinilo según diseño de la Entidad en dimensiones de 15X30 cm	Un.	30,00	$ 61.278,00	$ 1.838.340,00	30,00	0,00	$ -	0,00	$ -	**0,00**	**$ -**	0,00	$ -

1	OBRA CONTRATADA					VALOR ACTUALIZADO - ADICIONAL 1			PRESENTE CORTE DE OBRA - ACTA 1		PRESENTE CORTE DE OBRA - ACTA 2		CANTIDADES EJECUTADAS ACUMULADAS	
NO.	ITEM	UND	CANT INICIAL	VALOR UNITARIO	VALOR PARCIAL	CANT + Y -	CANT REAL	VALOR PARCIAL REAL	CANT EJECUT	VALOR PARCIAL	CANT EJECUT	VALOR PARCIAL	CANT EJECUT	VALOR PARCIAL
1,85	Aseo fino de obra - retoque de áreas que han sido construidas dejando listas y en calidad las zonas para entrega. (incluye herramienta, mano de obra, equipos y materiales para su correcta ejecución)	Glb.	2,00	$ 969.180,00	$ 1.938.360,00	0,00	2,00	$ 1.938.360,00	0,00	$ -	**0,00**	**$ -**	0,00	$ -
SUBTOTAL					**$ 823.848.953,00**			$ 531.766.760,00		$ 54.249.714,00		**$ 175.926.279,00**		**$ 230.175.993,00**
ITEMS NO PREVISTOS DE OBRA														
NP01	Zapata en concreto de 21 MPA (3000 PSI) para columnas de confinamiento. (Incluye refuerzo).	M3	0,00	$ 1.009.274,00	$ -	-2,94	2,94	$ 2.971.302,66	0,00	$ -	**2,94**	**$ 2.971.302,66**	2,94	$ 2.971.302,66
NP02	Fundida de dados de 0,80x1,00mts en concreto ciclopeo de 2500psi para hincado de columnas metalicas, incluye excavacion h: 1.00mt.	M3	0,00	$ 572.676,00	$ -	-2,60	2,60	$ 1.488.957,60	0,00	$ -	**2,60**	**$ 1.488.957,60**	2,60	$ 1.488.957,60
NP03	Suministro e instalacion de Columnas de 4.80mts de altura (incluido la profundidad de anclaje al pedestal) en estructura metalica perfil C pareada de medidas 220x80x2.5mm, incluye tapa en lamina metalica lisa de 1/8 sobre la parte superior de la columna, soldadura, dos capas de pintura anticorrosiva por todas sus caras, + pintura tipo esmalte aplicada en todas sus caras como acabado final y todo lo necesario para su correcta instalación y funcionamiento.	UND	0,00	$ 1.077.354,00	$ -	-2,00	2,00	$ 2.154.708,00	0,00	$ -	**2,00**	**$ 2.154.708,00**	2,00	$ 2.154.708,00
NP04	Excavación, para vigas de cimentación de hasta 0,60mts de profundidad.	M3	0,00	$ 44.778,00	$ -	-14,59	14,59	$ 653.311,02	0,00	$ -	**9,87**	**$ 441.958,86**	9,87	$ 441.958,86
NP05	Suministro e instalacion de concreto de 2000 PSI para solado de viga de cimentación de 0,30 x 0,30mts.	M2	0,00	$ 30.530,00	$ -	-27,48	27,48	$ 839.025,46	0,00	$ -	**24,17**	**$ 737.910,10**	24,17	$ 737.910,10
NP06	Viga de cimentacion en concreto 3000psi 0,30 x 0,30m + refuerzo principal 4#4, anclado a elementos estructurales horizontales + flejes #2@15cm, Incluye formaleta y todo lo necesario para su ejecución.	M3	0,00	$ 763.447,00	$ -	-5,70	5,70	$ 4.352.105,97	0,00	$ -	**5,68**	**$ 4.336.378,96**	5,68	$ 4.336.378,96
NP07	Pañete de muros en mampostería 1:3, incluye filos y dilataciones lineales	M2	0,00	$ 39.219,00	$ -	-149,70	149,70	$ 5.870.927,42	0,00	$ -	**156,75**	**$ 6.147.578,25**	156,75	$ 6.147.578,25
NP08	Placa en concreto de contrapiso con espesor promedio de 0,09m de 2500 psi, incluye malla electrosoldada 4mm 15 x 15.	M2	0,00	$ 70.197,00	$ -	-363,24	363,24	$ 25.498.028,35	0,00	$ -	**351,84**	**$ 24.698.112,48**	351,84	$ 24.698.112,48
NP09	Instalación de alistado de piso en morterio 1:3, H 4cm	M2	0,00	$ 32.729,00	$ -	-205,03	205,03	$ 6.710.574,15	0,00	$ -	**164,65**	**$ 5.388.829,85**	164,65	$ 5.388.829,85
NP10	Suministro e instalacion de puerta metalica collrold de color negro calibre 22 en celosia, con chapa de seguridad challenguer y marco metalico. **P-7**	M2	0,00	$ 689.209,00	$ -	-2,64	2,64	$ 1.819.511,76	0,00	$ -	**0,53**	**$ 365.280,77**	0,53	$ 365.280,77
NP11	Construccion de dinteles en concreto 3000psi 0,10 x 0,12m + refuerzo principal 2#4, anclado a elementos estructurales horizontales + flejes en S #2@15cm, Incluye formaleta y todo lo necesario para su ejecución.	M	0,00	$ 63.795,00	$ -	-46,90	46,90	$ 2.991.985,50	0,00	$ -	**38,45**	**$ 2.452.917,75**	38,45	$ 2.452.917,75
NP12	Desmonte de estructura metálica de cubierta.	M2	0,00	$ 41.348,00	$ -	-302,94	302,94	$ 12.525.963,12	0,00	$ -	**302,94**	**$ 12.525.963,12**	302,94	$ 12.525.963,12
NP13	Suministro e instalación de Perfil estructural 10x40x1,5 para cubierta.	M	0,00	$ 110.512,00	$ -	-476,86	476,86	$ 52.698.752,32	0,00	$ -	**456,02**	**$ 50.395.682,24**	456,02	$ 50.395.682,24
NP14	Instalación de estructura metálica de cubierta.	M2	0,00	$ 49.214,00	$ -	-387,00	387,00	$ 19.045.818,00	0,00	$ -	**265,75**	**$ 13.078.620,50**	265,75	$ 13.078.620,50
NP15	Suministro e instalación de punto y salida de interruptor sencillo (Incluye aparato (interruptor sencillo), tuberia PVC SCH40 tipo pesado 3/4", cable de cobre aislado #12 libre de halógeno, caja plastica 5800, terminales de derivación) y todo lo necesario para su correcto funcionamiento.	UND	0,00	$ 116.274,00	$ -	-37,00	37,00	$ 4.302.138,00	0,00	$ -	**21,00**	**$ 2.441.754,00**	21,00	$ 2.441.754,00
NP16	Suministro e instalación de punto y salida de tomacorriente doble con polo a tierra GFCI 15 A - 125 V, (Incluye aparato (tomacorriente GFCI), tuberia PVC SCH40 tipo pesado 3/4", cable de cobre aislado #12 libre de halógeno, caja plastica 5800, terminales de derivación) y todo lo necesario para su correcto funcionamiento.	UND	0,00	$ 266.242,00	$ -	-5,00	5,00	$ 1.331.210,00	0,00	$ -	**0,00**	**$ -**	0,00	$ -
NP17	Suministro e instalación de acometida electrica en conductores de cobre aislado 1x (No. 12 fase) + 1x (No.12 neutro) + 1x (No. 12 tierra) por tuberia PVC SCH40 tipo pesado 3/4". Incluye accesorios para su correcta instalación y puesta en funcionamiento.	M	0,00	$ 95.182,00	$ -	-530,00	530,00	$ 50.446.460,00	0,00	$ -	**265,00**	**$ 25.223.230,00**	265,00	$ 25.223.230,00
NP18	Suministro e instalación de tablero tipo cofre de dimensiones mínimas 90cm x 80cm x 40cm con barrajes de cobre de 250A	UND	0,00	$ 2.420.905,00	$ -	-1,00	1,00	$ 2.420.905,00	0,00	$ -	**0,50**	**$ 1.210.452,50**	0,50	$ 1.210.452,50
NP19	Suministro e instalación de Breaker monopolar 1 x 20 amp	UND	0,00	$ 24.156,00	$ -	-16,00	16,00	$ 386.496,00	0,00	$ -	**8,00**	**$ 193.248,00**	8,00	$ 193.248,00
NP20	Suministro e instalación de Breaker bipolar 2 x 20 amp	UND	0,00	$ 67.982,00	$ -	-21,00	21,00	$ 1.427.622,00	0,00	$ -	**11,00**	**$ 747.802,00**	11,00	$ 747.802,00
NP21	Suministro e instalacion de acometida electrica en conductores de cobre aislado 1x (No. 12 fase) + 1x (No.12 neutro) + 1x (No. 12 tierra) por tuberia PVC SCH40 tipo pesado 1". Incluye accesorios para su correcta instalación y puesta en funcionamiento	M	0,00	$ 104.129,00	$ -	-75,00	75,00	$ 7.809.675,00	0,00	$ -	**0,00**	**$ -**	0,00	$ -

1	OBRA CONTRATADA					VALOR ACTUALIZADO - ADICIONAL 1			PRESENTE CORTE DE OBRA - ACTA 1		PRESENTE CORTE DE OBRA - ACTA 2		CANTIDADES EJECUTADAS ACUMULADAS	
NO.	ITEM	UND	CANT INICIAL	VALOR UNITARIO	VALOR PARCIAL	CANT + Y -	CANT REAL	VALOR PARCIAL REAL	CANT EJECUT	VALOR PARCIAL	CANT EJECUT	VALOR PARCIAL	CANT EJECUT	VALOR PARCIAL
NP22	Suministro e instalación de Poste De Concreto Pretensado 12 Metros 1050 Kg	GLB	0,00	$ 8.476.551,00	$ -	-1,00	1,00	$ 8.476.551,00	0,00	$ -	**0,00**	**$ -**	0,00	$ -
NP23	Suministro e instalación de Transformador trisfásico de 75 KVA 13200 / 227 / 220 V	GLB	0,00	$ 27.151.413,00	$ -	-1,00	1,00	$ 27.151.413,00	0,00	$ -	**0,50**	**$ 13.575.706,50**	0,50	$ 13.575.706,50
NP24	Suministro e instalación de puesta a tierra de alta tensión SPT CGB	GLB	0,00	$ 1.608.611,00	$ -	-1,00	1,00	$ 1.608.611,00	0,00	$ -	**0,00**	**$ -**	0,00	$ -
NP25	Suministro e instalación de tuberia galvanizada de 4" (incluye tubería, anclajes, accesorios y todo lo necesario para su correcta instalación)	m	0,00	$ 335.612,00	$ -	-6,00	6,00	$ 2.013.672,00	0,00	$ -	**0,00**	**$ -**	0,00	$ -
NP26	Suministro e instalación de tubería de 4" PVC subterránea con sus respectivos accesorios (Incluye excavación)	M	0,00	$ 106.583,00	$ -	-60,00	60,00	$ 6.394.980,00	0,00	$ -	**47,20**	**$ 5.030.717,60**	47,20	$ 5.030.717,60
NP27	Suministro e instalación de medidor electrónico multitarifas activa y reactiva trifásico clase 0.5 rango de corriente de 2.5 / 10 A. Corriente básica (nominal) 5 A	UND	0,00	$ 4.063.899,00	$ -	-1,00	1,00	$ 4.063.899,00	0,00	$ -	**0,00**	**$ -**	0,00	$ -
NP28	Suministro e instalación de medidor bifásico trifilar	UND	0,00	$ 1.239.535,00	$ -	-1,00	1,00	$ 1.239.535,00	0,00	$ -	**0,00**	**$ -**	0,00	$ -
NP29	Suministro e instalación de acometida electrica subterranea en conductores de Aluminio THHW 2/0 AWG 8000 por tuberia PVC conduit tipo pesado 1" 1/4. Incluye accesorios para su correcta instalación y puesta en funcionamiento. Incluye excavación	M	0,00	$ 140.554,00	$ -	-50,00	50,00	$ 7.027.700,00	0,00	$ -	**0,00**	**$ -**	0,00	$ -
NP30	Suministro e instalación de tablero bifasico de 12 circuitos 125 A	UND	0,00	$ 312.424,00	$ -	-1,00	1,00	$ 312.424,00	0,00	$ -	**0,00**	**$ -**	0,00	$ -
NP31	Suministro e instalación de tablero tipo cofre de dimensiones mínimas 120cm x 90cm x 40cm con barrajes de cobre de 400 A (Incluye totalizador de 280 - 400 Amp + totalizador de 200 Amp 50KA + totalizador de 125 Amp 25KA)	UND	0,00	$ 8.678.217,00	$ -	-1,00	1,00	$ 8.678.217,00	0,00	$ -	**0,50**	**$ 4.339.108,50**	0,50	$ 4.339.108,50
NP32	Estudios y diseños para proyecto eléctrico de la infraestructura física de la Justicia Penal Militar y Policial en Cúcuta. + servicio profesional de revisión y prueba de transformador, parrayos y red electrica en general instalados según diseño + tramitación de servicios públicos ante la empresa CENS Grupo EPM.	GLB	0,00	$ 5.563.000,00	$ -	-1,00	1,00	$ 5.563.000,00	0,00	$ -	**0,00**	**$ -**	0,00	$ -
NP33	Tramite general sobre declaración de cumplimiento suscrita por el profesional competente, acompañada del aval de cumplimiento de la norma RETIE mediante dictamen de inspección. (Incluye certificación plena RETIE de distribución, transformación, uso final)	GLB	0,00	$ 10.200.000,00	$ -	-1,00	1,00	$ 10.200.000,00	0,00	$ -	**0,00**	**$ -**	0,00	$ -
NP34	Desmonte de puertas y ventanas existentes, todo tamaño madera-metálicas. Incluido marco. (Incluye cargue y retiro de residuos de construcción a sitios autorizados).	M2	0,00	$ 22.279,00	$ -	-41,81	41,81	$ 931.484,99	0,00	$ -	**26,56**	**$ 591.730,24**	26,56	$ 591.730,24
NP35	Construcción de vigas cinta en concreto 3000 psi de 10x10 cm (incluye formaletas, vibrado, curado y todo lo requerido para su correcta ejecución y funcionamiento).	M	0,00	$ 40.518,00	$ -	-57,11	57,11	$ 2.313.982,98	0,00	$ -	**49,42**	**$ 2.002.399,56**	49,42	$ 2.002.399,56
NP36	Suministro e instalación de canal en lámina galvanizada Cal 22, desarrollo 0,65mts (0,25X0,20X0,20X1mts). (Incluye accesorios y andamios).	M	0,00	$ 142.918,00	$ -	-19,50	19,50	$ 2.786.901,00	0,00	$ -	**0,00**	**$ -**	0,00	$ -
NP37	Suministro e Instalacion de acometida electrica provisional en conductores de cobre aislado 2#8 (fase+neutro) por tuberia EMT 1/2". (Incluye, Caja metaliica de 50X50, Tablero de 6 circuitos, 2 Tomas Normales 110V, 2 tomas naranjas 110V, un totalizador 2X40 amp, un totalizador doble 2X20 amp + un totalizador 1 X20 Amp, con varilla de cobre + caja concreto para puesta a tierra y todo lo necesario para su buen funcionamiento).	GLB	0,00	$ 1.669.900,00	$ -	-1,00	1,00	$ 1.669.900,00	0,00	$ -	**1,00**	**$ 1.669.900,00**	1,00	$ 1.669.900,00
NP38	Suministro e instalación de tapa de registro plastica 20X20cms.	UND	0,00	$ 29.480,00	$ -	-3,00	3,00	$ 88.440,00	0,00	$ -	**0,00**	**$ -**	0,00	$ -
NP39	Limpieza de cajas de inspección existente (sondeo de tubería).	M2	0,00	$ 25.377,00	$ -	-1,00	1,00	$ 25.377,00	0,00	$ -	**0,00**	**$ -**	0,00	$ -
NP40	Suministro e instalación tubería PVC ALL 4". Incluye accesorios.	M	0,00	$ 46.363,00	$ -	-24,00	24,00	$ 1.112.712,00	0,00	$ -	**5,70**	**$ 264.269,10**	5,70	$ 264.269,10
NP41	Canal amazonas 0,16x0,14x3,00mts. Incluye accesorios. (Incluye andamios).	M	0,00	$ 53.135,00	$ -	0,00	0,00	$ -	0,00	$ -	**0,00**	**$ -**	0,00	$ -
NP42	Bajante en PVC blanco cuadrado externo liso. (Incluye accesorios y andamios).	M	0,00	$ 31.336,00	$ -	0,00	0,00	$ -	0,00	$ -	**0,00**	**$ -**	0,00	$ -
NP43	Suministro e instalación tubería PVCS 3". Incluye accesorios.	M	0,00	$ 29.138,00	$ -	-35,00	35,00	$ 1.019.830,00	0,00	$ -	**18,50**	**$ 539.053,00**	18,50	$ 539.053,00
NP44	Suministro e instalación tubería PVCS 2". Incluye accesorios.	M	0,00	$ 19.944,00	$ -	-10,00	10,00	$ 199.440,00	0,00	$ -	**1,00**	**$ 19.944,00**	1,00	$ 19.944,00
NP45	Suministro e instalación de punto sanitario de 3". (Incluye accesorios y tubería hasta 1,50 mts).	UND	0,00	$ 85.791,00	$ -	-3,00	3,00	$ 257.373,00	0,00	$ -	**2,00**	**$ 171.582,00**	2,00	$ 171.582,00
NP46	Suministro e instalación de punto sanitario de 2". (Incluye accesorios y tubería hasta 1,50 mts).	UND	0,00	$ 68.082,00	$ -	-2,00	2,00	$ 136.164,00	0,00	$ -	**1,00**	**$ 68.082,00**	1,00	$ 68.082,00

1	OBRA CONTRATADA					VALOR ACTUALIZADO - ADICIONAL 1			PRESENTE CORTE DE OBRA - ACTA 1		PRESENTE CORTE DE OBRA - ACTA 2		CANTIDADES EJECUTADAS ACUMULADAS	
NO.	**ITEM**	**UND**	**CANT INICIAL**	**VALOR UNITARIO**	**VALOR PARCIAL**	**CANT + Y -**	**CANT REAL**	**VALOR PARCIAL REAL**	**CANT EJECUT**	**VALOR PARCIAL**	**CANT EJECUT**	**VALOR PARCIAL**	**CANT EJECUT**	**VALOR PARCIAL**
NP47	Suministro e instalación tubería PVCP RDE 11 de 3/4''. Incluye accesorios.	M	0,00	$ 6.628,00	$ -	-50,00	50,00	$ 331.400,00	0,00	$ -	**0,00**	**$ -**	0,00	$ -
NP48	Suministro e instalación de punto hidráulico de 3/4". (Incluye accesorios y tubería hasta 1,50 mts).	UND	0,00	$ 41.983,00	$ -	-2,00	2,00	$ 83.966,00	0,00	$ -	**0,00**	**$ -**	0,00	$ -
NP49	Suministro e instalación de punto hidráulico 1/2". (Incluye accesorios y tubería hasta 1,50 mts).	UND	0,00	$ 37.388,00	$ -	-3,00	3,00	$ 112.164,00	0,00	$ -	**0,00**	**$ -**	0,00	$ -
NP50	Suministro e instalación registro válvula de bola 3/4".	UND	0,00	$ 71.073,00	$ -	-2,00	2,00	$ 142.146,00	0,00	$ -	**0,00**	**$ -**	0,00	$ -
NP51	Suministro e instalación cheque cortina sello metálico 3/4".	UND	0,00	$ 169.514,00	$ -	-1,00	1,00	$ 169.514,00	0,00	$ -	**0,00**	**$ -**	0,00	$ -
NP52	Mediacaña en mortero 1:4 Impermeabilizado.	M	0,00	$ 9.266,00	$ -	-30,42	30,42	$ 281.871,72	0,00	$ -	**0,00**	**$ -**	0,00	$ -
NP53	Afinado para cubierta con mortero 1:4, acabado con llana metálica.	M2	0,00	$ 24.136,00	$ -	-30,00	30,00	$ 724.080,00	0,00	$ -	**0,00**	**$ -**	0,00	$ -
NP54	Suministro e instalación de filtro zanja de 0.4x0.6m. Incluye geotextil nt-1600s, grava1/2" y pases PVC, longitud max. 0.3m cada 3m. (Incluye cargue y retiro de residuos de construcción a sitios autorizados).	M	0,00	$ 154.729,00	$ -	0,00	0,00	$ -	0,00	$ -	**0,00**	**$ -**	0,00	$ -
NP55	Suministro e instalación de tanque almacenamiento de 1000 lts tipo botella y todos sus accesorios para su buen funcionamiento.	UND	0,00	$ 1.090.531,00	$ -	-1,00	1,00	$ 1.090.531,00	0,00	$ -	**0,00**	**$ -**	0,00	$ -
NP56	Suministro e instalación de reja metálica en tubo cuadrado de 1X1"X0,08MM, tipo banco. Incluye bisagras, marco, pasador, candado y protector de candado, terminada con anticorrosivo, pintada e instalada - verificar en obra medidas, ángulos y # de hojas. **P-8**	M2	0,00	$ 603.186,00	$ -	-13,20	13,20	$ 7.962.055,20	0,00	$ -	**0,00**	**$ -**	0,00	$ -
NP57	Suministro e instalación de flanche con cinta impermeabilizante tapa goteras de 1,0 mm X 25 cm	M	0,00	$ 28.514,00	$ -	-18,00	18,00	$ 513.252,00	0,00	$ -	**0,00**	**$ -**	0,00	$ -
NP58	Construcción de carcamo eléctrico en bloque #5 con pañete liso. Dimensiones 3,40X,50X,60cmts. (Incluye marco de 1" y tapa metálica en lámina de alfajor 1/8)	Glb	0,00	$ 980.625,00	$ -	-1,00	1,00	$ 980.625,00	0,00	$ -	**0,50**	**$ 490.312,50**	0,50	$ 490.312,50
NP59	Suministro e instalación de punto y salida de interruptor doble (Incluye aparato (interruptor doble), tuberia PVC SCH40 tipo pesado 3/4", cable de cobre aislado #12 libre de halógeno, caja plastica 5800, terminales de derivación) y todo lo necesario para su correcto funcionamiento.	UND	0,00	$ 143.662,00	$ -	-9,00	9,00	$ 1.292.958,00	0,00	$ -	**6,00**	**$ 861.972,00**	6,00	$ 861.972,00
NP60	Suministro e instalación de punto y salida de interruptor triple (Incluye aparato (interruptor triple), tuberia PVC SCH40 tipo pesado 3/4", cable de cobre aislado #12 libre de halógeno, caja plastica 5800, terminales de derivación) y todo lo necesario para su correcto funcionamiento.	UND	0,00	$ 148.662,00	$ -	-4,00	4,00	$ 594.648,00	0,00	$ -	**6,00**	**$ 891.972,00**	6,00	$ 891.972,00
NP61	Suministro e instalación de tablero eléctrico trifasico de 24 circuitos sin espacio para totalizador	UND	0,00	$ 649.945,00	$ -	-3,00	3,00	$ 1.949.835,00	0,00	$ -	**1,50**	**$ 974.917,50**	1,50	$ 974.917,50
NP62	Construcción de columna en concreto 3000 psi de 50x30 cm con refuerzo principal 6#5, anclado a elementos estructurales, superior e inferior + flejes #3 cada 0,15cm. (Incluye formaletas, vibrado, curado y todo lo requerido para su correcta ejecución y funcionamiento).	M	0,00	$ 280.728,00	$ -	-11,00	11,00	$ 3.088.008,00	0,00	$ -	**11,00**	**$ 3.088.008,00**	11,00	$ 3.088.008,00
NP63	Construcción de columna en concreto 3000 psi de 30x25 cm con refuerzo principal 4#4, anclado a elementos estructurales, superior e inferior + flejes #3 cada 0,15cm. (Incluye formaletas, vibrado, curado y todo lo requerido para su correcta ejecución y funcionamiento).	M	0,00	$ 170.722,00	$ -	-30,58	30,58	$ 5.220.678,76	0,00	$ -	**30,58**	**$ 5.220.678,76**	30,58	$ 5.220.678,76
NP64	Construcción de viga aérea en concreto 3000 psi de 30x25 cm con refuerzo principal 4#4 + flejes #3 cada 0,15cm. (Incluye formaletas, vibrado, curado y todo lo requerido para su correcta ejecución y funcionamiento).	M	0,00	$ 184.019,00	$ -	-16,95	16,95	$ 3.119.122,05	0,00	$ -	**16,95**	**$ 3.119.122,05**	16,95	$ 3.119.122,05
NP65	Circuito eléctrico trifásico en Cable de cobre No.8 THHN (3F No 8+1N No 8 + 1T No 8)	M	0,00	$ 45.481,00	$ -	-18,00	18,00	$ 818.658,00	0,00	$ -	**0,00**	**$ -**	0,00	$ -
NP66	Circuito eléctrico trifásico en Cable de cobre No.6 THHN (3F No 6+1N No 6 + 1T No 6).	M	0,00	$ 62.291,00	$ -	-15,00	15,00	$ 934.365,00	0,00	$ -	**0,00**	**$ -**	0,00	$ -
NP67	Circuito eléctrico trifásico en Cable Aislado No 2-0 AWG Cobre THHN	M	0,00	$ 244.891,00	$ -	-4,00	4,00	$ 979.564,00	0,00	$ -	**0,00**	**$ -**	0,00	$ -
NP68	Suministro e instalación de perfil estructural 40x40x2mm para fijación y amarre de tubería conduit SCH40 3/4" suspendida.	M	0,00	$ 55.111,00	$ -	-108,00	108,00	$ 5.951.988,00	0,00	$ -	**54,00**	**$ 2.975.994,00**	54,00	$ 2.975.994,00
					$ -			$ 337.358.514,00		$ -		**$ 202.896.157,00**		**$ 202.896.157,00**

	Administracion	$ 0,10	$ 82.384.895,00		10%	$ 86.912.527,00	10%	$ 5.424.971,00	**10%**	**$ 37.882.244,00**	10%	$ 43.307.215,00
	Imprevistos	$ 0,02	$ 16.476.979,00		2%	$ 17.382.505,00	2%	$ 1.084.994,00	**2%**	**$ 7.576.449,00**	2%	$ 8.661.443,00

1	OBRA CONTRATADA					VALOR ACTUALIZADO - ADICIONAL 1			PRESENTE CORTE DE OBRA - ACTA 1		PRESENTE CORTE DE OBRA - ACTA 2		CANTIDADES EJECUTADAS ACUMULADAS	
NO.	ITEM	UND	CANT INICIAL	VALOR UNITARIO	VALOR PARCIAL	CANT + Y -	CANT REAL	VALOR PARCIAL REAL	CANT EJECUT	VALOR PARCIAL	CANT EJECUT	VALOR PARCIAL	CANT EJECUT	VALOR PARCIAL
		Utilidad		$ 0,04	$ 32.953.958,00		4%	$ 34.765.011,00	4%	$ 2.169.989,00	**4%**	**$ 15.152.897,00**	4%	$ 17.322.886,00
		IVA/Utilidad		$ 0,19	$ 6.261.252,00		19%	$ 6.605.352,00	19%	$ 412.298,00	**19%**	**$ 2.879.050,00**	19%	$ 3.291.348,00
		GRAN TOTAL			$ 961.926.037,00			**$ 1.014.790.669,00**		**$ 63.341.966,00**		**$ 442.313.076,00**		**$ 505.655.042,00**

MARIA JOSE HERRERA GUZMAN
Representante Legal CONSORCIO VENTURA
CC. 52,452,955 de Bogotá

JUAN CARLOS JAIMES ACERO
Representante Legal PALO ARQUITECTURA E INGENIERIA SAS
CC. No. 91.514.205 de Bucaramanga

CONSORCIO VENTURA

CR 54 153 75 TO 2 AP 512

Bogotá, D.C,Bogotá, Colombia

NIT 901550907 - 2
Autorización de numeración de facturación electrónica
No. 18764071894854 del 31/05/2024 al 31/05/2026
Habilita numeración de:
CVE-101 al CVE-200
Régimen: Impuesto sobre las ventas - IVA
Responsabilidad fiscal:
R-99-PN No Aplica - Otros

CONTRATO DE OBRA No. 055-2024 UAEJPMP CELEBRADO ENTRE LA UNIDAD ADMINISTRATIVA ESPECIAL DE LA JUSTICIA PENAL MILITAR Y POLICIAL Y CONSORCIO VENTURA. OBJETO: CONTRATAR LAS ADECUACIONES A LA INFRAESTRUCTURA FÍSICA PARA USO DE LA JUSTICIA PENAL MILITAR Y POLICIAL EN LAS INSTALACIONES DEL BATALLÓN DE A.S.P.C. NO. 30 “GUASIMALES” – BAS30 UBICADO EN

Cliente: UNIDAD ADMINISTRATIVA ESPECIAL DE LA JUSTICIA PENAL MILITAR Y POLICIAL
NIT 900384997 - 1
Dirección: CARRERA 46 No.. 20C-1
Codigo Cliente UAEJPMP 900384997
Teléfono: 2834868
Dirección Despacho:
Contacto:
Ciudad: Bogotá, D.C
Departamento: Bogotá
País: Colombia

Factura Electronica de Venta No. CVE151
Fecha de emisión: 10/03/2025 07:24:40 PM
Fecha de validación DIAN: 10/03/2025 07:29:28 PM
Fecha de vencimiento: 09/04/2025
Plazo (Días): 30
Codigo de Moneda COP
Tasa de Cambio
Orden de Compra
Remisión
Pedido
Asesor
Aviso de Recibo

Item	Referencia	Descripción	Cant.	Unidad de Medida	Precio Unitario	Cargos y Descuentos	Impuestos	Rte Fte	Valor Total
1	ARP2UAEJPMP	ACTA DE RECIBO PARCIAL No. 2	1,00	unidad	COP 378,822,436.00	COP 0.00			COP 378,822,436.00
2	AIU Administración	Administración	1,00	estándar	COP 37,882,244.00	COP 0.00			COP 37,882,244.00
3	AIU Imprevistos	Imprevistos	1,00	estándar	COP 7,576,448.57	COP 0.00			COP 7,576,448.57
4	AIU Utilidad	Utilidad	1,00	estándar	COP 15,152,897.00	COP 0.00	IVA(19%)		COP 15,152,897.00

Total de items: 4
Observaciones
#$15-21-00;055/2024UAEJPMP;nixon.lopez@justiciamilitar.gov.co#$

Forma de pago: Crédito
Medio de pago: Transferencia Crédito

CONSORCIO VENTURA conformado por MARIA JOSE HERRERA GUZMAN con CC No. 52452955 y con 50% de participación y ALTAVISTA CONSTRUCTION GROUP S.A.S. con NIT 901340813-8 con 50% de participación ADMINISTRACION: 10% ; IMPREVISTOS: 2% ; UTILIDAD: 4% ; IVA SOBRE LA

Subtotal:	COP 439,434,025.57
IVA(19%)	COP 2,879,050.43

Impuestos:	COP 2,879,050.43
Retenciones:	COP 0.00
Cargos de la factura:	COP 0.00
Descuentos de la factura:	COP 0.00
Anticipos:	COP 0.00
Total	COP 442,313,076.00
Neto a pagar	COP 442,313,076.00

Este documento corresponde a la representación gráfica de una factura electrónica de venta. Confirme el CUFE mediante lectura de este código bidimensional:

CUFE 104e1861cf680b6d5631099e868700456337953632c0d0778117f73218348e2f31f90ac21dd7800239eb5b9f56493c2d

DIAN

Formulario del Registro Único Tributario

001

2. Concepto 0 2 Actualización

4. Número de formulario 141138716497

(415)7707212489984(8020) 000014113871649 7

5. Número de Identificación Tributaria (NIT)	6. DV	12. Dirección seccional	14. Buzón electrónico
9 0 1 5 5 0 9 0 7	2	Impuestos de Bogotá 3 2	

IDENTIFICACIÓN

24. Tipo de contribuyente	25. Tipo de documento	26. Número de Identificación	
Persona jurídica 1			

Lugar de expedición	28. País	29. Departamento	30. Ciudad/Municipio

31. Primer apellido	32. Segundo apellido	33. Primer nombre	34. Otros nombres

35. Razón social
CONSORCIO VENTURA

36. Nombre comercial	37. Sigla

UBICACIÓN

38. País	39. Departamento	40. Ciudad/Municipio
COLOMBIA 1 6 9	Bogotá D.C. 1 1	Bogotá, D.C. 0 0 1

41. Dirección principal
CR 54 153 75 TO 2 AP 512

42. Correo electrónico altavistacgsas@aol.com

43. Código postal	44. Teléfono 1	45. Teléfono 2
	3 1 0 5 5 8 7 6 7 6	

CLASIFICACIÓN

Actividad económica				Ocupación	
Actividad principal		**Actividad secundaria**		**Otras actividades**			
46. Código	47. Fecha inicio actividad	48. Código	49. Fecha inicio actividad	50. Código	1	2	51. Código	52. Número establecimientos
4 3 9 0	2 0 2 1 1 2 1 3	4 2 9 0	2 0 2 1 1 2 1 3					

Responsabilidades, Calidades y Atributos

	1	2	3	4	5	6	7	8	9	10	11	12	13	14	15	16	17	18	19	20	21	22	23	24	25	26
53. Código	7	1 4	4 8	5 2																						

07- Retención en la fuente a título de rent

14- Informante de exogena

48 - Impuesto sobre las ventas - IVA

52 - Facturador electrónico

Usuarios aduaneros										
	1	2	3	4	5	6	7	8	9	10
54. Código										
	11	12	13	14	15	16	17	18	19	20

Exportadores					
55. Forma	56. Tipo	Servicio	1	2	3
		57. Modo			
		58. CPC			

IMPORTANTE: Sin perjuicio de las actualizaciones a que haya lugar, la inscripción en el Registro Único Tributario -RUT-, tendrá vigencia indefinida y en consecuencia no se exigirá su renovación

Para uso exclusivo de la DIAN

59. Anexos SI [ ] NO [X] 60. No. de Folios: 0

La información suministrada a través del formulario oficial de inscripción, actualización, suspensión y cancelación del Registro Único Tributario (RUT), deberá ser exacta y veraz; en caso de constatar inexactitud en alguno de los datos suministrados se adelantarán los procedimientos administrativos sancionatorios o de suspensión, según el caso, Parágrafo del artículo 1.6.1.2.6 del Decreto 1625 del 2016. De igual manera al formalizar el trámite el usuario fue informado y acepta la política de tratamiento de datos ley 1581 de 2012.

Firma del solicitante:

Sin perjuicio de las verificaciones que la DIAN realice.

Firma autorizada:

984. Nombre HERRERA GUZMAN MARIA JOSE

985. Cargo Representante legal Certificado

COPIA CERTIFICADO DOCUMENTO SIN COSTO

DIAN

Formulario del Registro Único Tributario

001

Espacio reservado para la DIAN

4. Número de formulario: 141138716497

(415)7707212489984(8020) **000014113871649 7**

5. Número de Identificación Tributaria (NIT)	6. DV	12. Dirección seccional	14. Buzón electrónico
9 0 1 5 5 0 9 0 7	2	Impuestos de Bogotá 3 2	

Características y formas de las organizaciones

62. Naturaleza	2	63. Formas asociativas		64. Entidades o institutos de derecho público de orden nacional, departamental, municipal y descentralizados	
65. Fondos		66. Cooperativas		67. Sociedades y organismos extranjeros	
68. Sin personería jurídica	3	69. Otras organizaciones no clasificadas		70. Beneficio	1

Constitución, Registro y Última Reforma

Documento	1. Constitución	2. Reforma
71. Clase	0 4	
72. Número		
73. Fecha	2 0 2 1 1 1 2 4	
74. Número de notaría		
75. Entidad de registro		
76. Fecha de registro		
77. No. Matrícula mercantil		
78. Departamento	1 1	
79. Ciudad/Municipio	0 0 1	
Vigencia		
80. Desde	2 0 2 1 1 1 2 4	
81. Hasta	2 0 2 4 1 1 2 4	

Composición del Capital

82. Nacional	1 0 0 %
83. Nacional público	0 . 0 %
84. Nacional privado	1 0 0 . 0 %
85. Extranjero	0 %
86. Extranjero público	0 . 0 %
87. Extranjero privado	0 . 0 %

Entidad de vigilancia y control

88. Entidad de vigilancia y control

Estado y Beneficio

Item	89. Estado actual	90. Fecha cambio de estado	91. Número de Identificación Tributaria (NIT)	92. DV
1		Año Mes Día		-
2		Año Mes Día		-
3		Año Mes Día		-
4		Año Mes Día		-
5		Año Mes Día		-

Vinculación económica

93. Vinculación económica	94. Nombre del grupo económico y/o empresarial	95. Número de Identificación Tributaria (NIT) de la Matriz o Controlante	96. DV.

97. Nombre o razón social de la matriz o controlante

170. Número de identificación tributaria otorgado en el exterior	171. País	172. Número de identificación tributaria sociedad o natural del exterior con EP	

173. Nombre o razón social de la sociedad o natural del exterior con EP

COPIA CERTIFICADO DOCUMENTO SIN COSTO

DIAN

Formulario del Registro Único Tributario
Representación

001

Espacio reservado para la DIAN

4. Número de formulario 141138716497

(415)7707212489984(8020) **000014113871649 7**

5. Número de Identificación Tributaria (NIT)	6. DV	12. Dirección seccional	14. Buzón electrónico
9 0 1 5 5 0 9 0 7	2	Impuestos de Bogotá 3 2	

Representación

1

98. Representación	99. Fecha inicio ejercicio representación
REPRS LEGAL PRIN 1 8	2 0 2 1 1 1 2 4

100. Tipo de documento	101. Número de identificación	102. DV	103. Número de tarjeta profesional
Cédula de Ciudadaní 1 3	5 2 4 5 2 9 5 5		

104. Primer apellido	105. Segundo apellido	106. Primer nombre	107. Otros nombres
HERRERA	GUZMAN	MARIA	JOSE

108. Número de Identificación Tributaria (NIT)	109. DV	110. Razón social representante legal

2

98. Representación	99. Fecha inicio ejercicio representación
REPRS LEGAL SUPL 1 9	2 0 2 1 1 1 2 4

100. Tipo de documento	101. Número de identificación	102. DV	103. Número de tarjeta profesional
Cédula de Ciudadan 1 3	1 7 1 1 9 5 7 1		

104. Primer apellido	105. Segundo apellido	106. Primer nombre	107. Otros nombres
HERRERA	GUZMAN	LUIS	FELIPE

108. Número de Identificación Tributaria (NIT)	109. DV	110. Razón social representante legal

3

98. Representación	99. Fecha inicio ejercicio representación

100. Tipo de documento	101. Número de identificación	102. DV	103. Número de tarjeta profesional

104. Primer apellido	105. Segundo apellido	106. Primer nombre	107. Otros nombres

108. Número de Identificación Tributaria (NIT)	109. DV	110. Razón social representante legal

4

98. Representación	99. Fecha inicio ejercicio representación

100. Tipo de documento	101. Número de identificación	102. DV	103. Número de tarjeta profesional

104. Primer apellido	105. Segundo apellido	106. Primer nombre	107. Otros nombres

108. Número de Identificación Tributaria (NIT)	109. DV	110. Razón social representante legal

5

98. Representación	99. Fecha inicio ejercicio representación

100. Tipo de documento	101. Número de identificación	102. DV	103. Número de tarjeta profesional

104. Primer apellido	105. Segundo apellido	106. Primer nombre	107. Otros nombres

108. Número de Identificación Tributaria (NIT)	109. DV	110. Razón social representante legal

COPIA CERTIFICADO
DOCUMENTO SIN COSTO

DIAN

Formulario del Registro Único Tributario
Socios y/o Miembros de Juntas Directivas, Consorcios, Uniones Temporales

001

Espacio reservado para la DIAN

4. Número de formulario: 141138716497

(415)7707212489984(8020) **000014113871649 7**

5. Número de Identificación Tributaria (NIT)	6. DV	12. Dirección seccional	14. Buzón electrónico
9 0 1 5 5 0 9 0 7	2	Impuestos de Bogotá 3 2	

Socios y/o Miembros de Juntas Directivas, Consorcios, Uniones Temporales

1

111. Tipo de documento	112. Número de identificación	113. DV	114. Nacionalidad
Cédula de Ciudada 1 3	5 2 4 5 2 9 5 5		COLOMBIA 1 6 9

115. Primer apellido	116. Segundo apellido	117. Primer nombre	118. Otros nombres
HERRERA	GUZMAN	MARIA	JOSE

119. Razón social

120. Valor capital del socio	121. % Participación	122. Fecha de ingreso	123. Fecha de retiro
185,056,000		5 0 2 0 2 1 1 1 2 4	

2

111. Tipo de documento	112. Número de identificación	113. DV	114. Nacionalidad
NIT 3 1	9 0 1 3 4 0 8 1 3	8	COLOMBIA 1 6 9

115. Primer apellido	116. Segundo apellido	117. Primer nombre	118. Otros nombres

119. Razón social: ALTAVISTA CONSTRUCTION GROUP SAS

120. Valor capital del socio	121. % Participación	122. Fecha de ingreso	123. Fecha de retiro
185,056,000		5 0 2 0 2 1 1 1 2 4	

3

111. Tipo de documento	112. Número de identificación	113. DV	114. Nacionalidad

115. Primer apellido	116. Segundo apellido	117. Primer nombre	118. Otros nombres

119. Razón social

120. Valor capital del socio	121. % Participación	122. Fecha de ingreso	123. Fecha de retiro

4

111. Tipo de documento	112. Número de identificación	113. DV	114. Nacionalidad

115. Primer apellido	116. Segundo apellido	117. Primer nombre	118. Otros nombres

119. Razón social

120. Valor capital del socio	121. % Participación	122. Fecha de ingreso	123. Fecha de retiro

5

111. Tipo de documento	112. Número de identificación	113. DV	114. Nacionalidad

115. Primer apellido	116. Segundo apellido	117. Primer nombre	118. Otros nombres

119. Razón social

120. Valor capital del socio	121. % Participación	122. Fecha de ingreso	123. Fecha de retiro

COPIA CERTIFICADO DOCUMENTO SIN COSTO

Bogotá D.C., 18 de diciembre de 2024

Señores
A QUIEN LE INTERESE
Ciudad

Nos permitimos certificar que nuestro cliente CONSORCIO VENTURA identificado con NIT Nro. 9015509072, se encuentra vinculado a nuestra entidad financiera desde 02-02-2022 a través del (los) producto (s):

Producto	Nro Producto	Estado	Fecha Apertura
Cuenta Corriente	096481353	Activo	03/02/2022

La(s) cuenta(s) corriente(s) o de ahorros que se incluyen en este certificado, pertenece (n) al código 06 para transferencias ACH.

La expedición del presente documento no acredita como exonerado al cliente por las obligaciones respaldadas a título de codeudor, avalista, garante y/o a favor de un tercero. Si existen obligaciones pendientes con avalistas o garantes de su obligación, esta certificación no se extiende a dichas operaciones, las cuales estarán facultadas a cobrar las sumas que hubieran cancelado a Itaú.

En caso de error y/o inconsistencia en cualquier liquidación de las obligaciones expresamente mencionadas en este documento, se podrán hacer las correcciones a las que haya lugar en los términos del artículo 880 del Código de Comercio, con el propósito de obtener su rectificación.

Las anteriores sumas de dinero corresponden a saldos a la fecha, no incluyen otros gastos, costos, honorarios que se causen con ocasión de la cobranza extrajudicial o judicial adelantada y se modifican diariamente de conformidad con la causación de intereses. Todo prepago o mora podrá dar lugar a la modificación del valor contenido en el presente documento.

La presente certificación se expide a solicitud del interesado, a los 18 días del mes de diciembre de 2024, en atención a la solicitud No. 159922565.

Cordialmente,

Gerencia de Servicio

VIGILADO SUPERINTENDENCIA FINANCIERA DE COLOMBIA

Itaú. Establecimiento bancario.

CONSORCIO VENTURA

CERTIFICACIÓN DE PAGOS DE SEGURIDAD SOCIAL Y APORTES PARAFISCALES
ARTICULO 50 LEY 789 DE 2002

Yo, MARIA JOSE HERRERA GUZMAN, identificado con cédula de ciudadanía No. 52.452.955 obrando como Representante Legal del CONSORCIO VENTURA, manifiesto bajo la gravedad del juramento que mi firma, ha cumplido con las obligaciones a los sistemas de salud, ARL, pensiones y obligaciones parafiscales señaladas en el artículo 50 de la Ley 789 de 2002, durante los seis meses anteriores a la fecha de cierre de la presente contratación, y a la fecha se encuentra a Paz y Salvo por esto conceptos.

En constancia se firma en la ciudad de Bogotá D.C., a los 10 días del mes de marzo de 2025.

MARIA JOSE HERRERA GUZMAN
Representante Legal CONSORCIO VENTURA
CC. 52.452.955 de Bogotá

LUIS FRANCISCO BELTRAN HERNANDEZ
Contador Público
T.P. 54824-T

compensar | miplanilla.com

PLANILLA INTEGRADA DE AUTOLIQUIDACION DE APORTES

DATOS DEL APORTANTE						
TIPO	NÚMERO	NOMBRE APORTANTE	DIRECCIÓN	TELÉFONO	CORREO	EXONERADO PAGO PARAFISCALES Y SALUD
NI	901550907-2	CONSORCIO VENTURA	Carrera 54 No. 153-75 Torre 2 Apto. 512	3105587676	altavistacgsas@aol.com	
FORMA PRESENTACIÓN	CLASE APORTANTE	NOMBRE SUCURSAL / CÓDIGO	DEPARTAMENTO	CIUDAD / MUNICIPIO		
ÚNICA	B – menos de 200 c		BOGOTÁ D. C.	BOGOTÁ, D.C.		NO

DATOS DE LA PLANILLA						
PLANILLA ASOCIADA	FECHA PAGO ASOCIADA (DIA/MES/AÑO)	TIPO PLANILLA	FECHA PAGO (DIA/MES/AÑO)	NÚMERO PLANILLA	CANTIDAD	
					EMPLEADOS	UPC
					15	0
PERIODO SALUD	PERIODO PENSIONES				TOTAL A PAGAR	
2025-03	2025-02	E	05/03/2025	84718884	$9.389.300	

TOTALES POR SUBSISTEMAS

TOTALES SALUD

Código EPS	Nombre	NIT	Cotización Obligatoria	UPC Adicional	Incapacidades		Licencia Maternidad		Días Mora	Valor Mora Cotización	Valor Mora UPC	Total a Pagar	No. Afiliados
					No. Autorización	Valor	No. Autorización	Valor					
EPS001	ALIANSALUD EPS S.A.	830113831-0	178.000	0		0		0	1	200	0	178.200	1
EPS005	Sanitas EPS	800251440-6	356.000	0		0		0	1	300	0	356.300	2
EPS008	Compensar EPS	860066942-7	356.000	0		0		0	1	300	0	356.300	2
EPS017	Famisanar EPS	830003564-7	178.000	0		0		0	1	200	0	178.200	1
EPS037	Nueva EPS	900156264-2	890.000	0		0		0	1	600	0	890.600	5
EPS041	NUEVA E.P.S. S.A. MOV	900156264-2	356.000	0		0		0	1	300	0	356.300	2
EPSC34	Recaudo SGP Capital Salud	900298372-9	356.000	0		0		0	1	300	0	356.300	2

TOTALES PENSIÓN

Código AFP	Nombre	NIT	Cotización Obligatoria	Aporte Voluntario Afiliado	Aporte Voluntario Aportante	Aporte FSP - Solidaridad	Aporte FSP - Subsistencia	Días Mora	Valor Mora Cotización	Valor Mora FSP	Total a Pagar	No. Afiliados
230201	Proteccion (ING + Proteccion)	800229739-0	1.594.600	0	0	0	0	1	1.000	0	1.595.600	7
230301	Porvenir	800224808-8	1.139.000	0	0	0	0	1	800	0	1.139.800	5
25-14	Colpensiones	900336004-7	683.400	0	0	0	0	1	500	0	683.900	3

TOTALES RIESGOS LABORALES

Código ARL	Nombre	NIT	Cotización Obligatoria	Incapacidades		Aportes Otros Sistemas	Valor Neto Cotización	Días Mora	Valor Mora Cotización	Subtotal Cotización	No. Radicado Saldo a Favor	Valor Saldo a Favor	Fondo Solidaridad	Total a Pagar	No. Afiliados
				No. Autorización	Valor										
14-23	Positiva Seguros	860011153-6	1.486.500				1.486.500	1	1.000	1.487.500			14.865	1.487.500	15

TOTALES CAJAS

Código CCF	Nombre	NIT	Valor Aporte	Días Mora	Valor Mora Aporte	Total a Pagar	No. Afiliados
CCF24	Compensar Caja	860066942-7	746.700	1	500	747.200	14
CCF69	Comfacasanare	844003392-8	57.000	1	100	57.100	1

PAGADA

Este documento está clasificado como PRIVADO por parte de Compensar Operador de Información

compensar | miplanilla.com

PLANILLA INTEGRADA DE AUTOLIQUIDACION DE APORTES

DATOS DEL APORTANTE						
TIPO	NÚMERO	NOMBRE APORTANTE		DIRECCIÓN	TELÉFONO	CORREO	EXONERADO PAGO PARAFISCALES Y SALUD
NI	901550907-2	CONSORCIO VENTURA		Carrera 54 No. 153-75 Torre 2 Apto. 512	3105587676	altavistacgsas@aol.com	
FORMA PRESENTACIÓN	CLASE APORTANTE	NOMBRE SUCURSAL	CÓDIGO	DEPARTAMENTO	CIUDAD / MUNICIPIO		
ÚNICA	B – menos de 200 c			BOGOTÁ D. C.	BOGOTÁ, D.C.		NO

DATOS DE LA PLANILLA						
PLANILLA ASOCIADA	FECHA PAGO ASOCIADA (DIA/MES/AÑO)	TIPO PLANILLA	FECHA PAGO (DIA/MES/AÑO)	NÚMERO PLANILLA	CANTIDAD	
					EMPLEADOS	UPC
					15	0
PERIODO SALUD	PERIODO PENSIONES				TOTAL A PAGAR	
2025-03	2025-02	E	05/03/2025	84718884	$9.389.300	

TOTALES PARAFISCALES

Valor Aporte	Días Mora	Valor Mora Aporte	Total a Pagar	No. Afiliados
SENA				
402.000	1	300	402.300	15
ICBF				
603.300	1	400	603.700	15
ESAP				
MEN				

TOTALES POR SUBSISTEMA

Tipo Administradora	No. Administradoras Reportadas	Valor antes de IGE, LMA, IRP y Mora	Total a Pagar
Salud	7	2.670.000	2.672.200
Pensión	3	3.417.000	3.419.300
Riesgos Laborales	1	1.486.500	1.487.500
CCF	2	803.700	804.300
ESAP	0	0	0
ICBF	1	603.300	603.700
MEN	0	0	0
SENA	1	402.000	402.300
TOTALES	15	9.382.500	9.389.300

PAGADA

Este documento está clasificado como PRIVADO por parte de Compensar Operador de Información

compensar | miplanilla.com

PLANILLA INTEGRADA DE AUTOLIQUIDACION DE APORTES

DATOS DEL APORTANTE						
TIPO	NÚMERO	NOMBRE APORTANTE		DIRECCIÓN	TELÉFONO	CORREO
NI	901550907-2	CONSORCIO VENTURA		Carrera 54 No. 153-75 Torre 2 Apto. 512	3105587676	altavistacgsas@aol.com
FORMA PRESENTACIÓN	CLASE APORTANTE	NOMBRE SUCURSAL	CÓDIGO	DEPARTAMENTO	CIUDAD / MUNICIPIO	EXONERADO PAGO PARAFISCALES Y SALUD
ÚNICA	B – menos de 200 c			BOGOTÁ D. C.	BOGOTÁ, D.C.	NO

DATOS DE LA PLANILLA						
PLANILLA ASOCIADA	FECHA PAGO ASOCIADA (DIA/MES/AÑO)	TIPO PLANILLA	FECHA PAGO (DIA/MES/AÑO)	NÚMERO PLANILLA	CANTIDAD	
					EMPLEADOS	UPC
					15	0
PERIODO SALUD	PERIODO PENSIONES				TOTAL A PAGAR	
2025-03	2025-02	E	05/03/2025	84718884	$9.389.300	

DETALLE POR COTIZANTE

INFORMACIÓN COTIZANTE									INFORMACIÓN NOVEDADES																		PENSIÓN							SALUD			RIESGOS LABORALES				CCF			PARAFISCALES				
No.	Tipo	No. de Identificación	Apellidos y Nombres	Cotizante	Subtipo	Extranjero	Colom. exterior	Exonerado	ING	RET	TDE	TAE	TDP	TAP	VSP	VST	SLN	IGE	LMA	VAC	AVP	VCT	IRL	CORRECCIÓN	Cód. AFP	IBC AFP	Cotización	Voluntario Afiliado	Voluntario Aportante	Fondo pensional de solidaridad	Fondo pensional de subsistencia	Cód. EPS	IBC EPS	Cotización / Valor UPC	Cód. ARL	IBC ARL	Clase de Riesgo	Cotización	Código CCF	IBC CCF	Aporte CCF	IBC otros parafiscales	Aporte SENA	Aporte ICBF	Aporte ESAP	Aporte MEN
1	CC	1004804856	RAMIREZ CARRILLO DAIRON STIWAR	1	0			N																	230301	1.423.500	227.800	0	0	0	0	EPS041	1.423.500	178.000	14-23	1.423.500	5	99.100	CCF24	996.000	39.900	996.000	20.000	29.900	0	0
2	CC	1026251053	ORJUELA CARRERO JHOAM MANUEL	1	0			N																	230201	1.423.500	227.800	0	0	0	0	EPS001	1.423.500	178.000	14-23	1.423.500	5	99.100	CCF24	1.423.500	57.000	1.423.500	28.500	42.800	0	0
3	CC	1026267003	RAMIREZ FIGUEROA SANTOS EDUARDO	1	0			N																	230201	1.423.500	227.800	0	0	0	0	EPSC34	1.423.500	178.000	14-23	1.423.500	5	99.100	CCF69	1.423.500	57.000	1.423.500	28.500	42.800	0	0
4	CC	1073599257	MARTIN GUERRERO JOSE ALCIDES	1	0			N																	230201	1.423.500	227.800	0	0	0	0	EPS037	1.423.500	178.000	14-23	1.423.500	5	99.100	CCF24	1.423.500	57.000	1.423.500	28.500	42.800	0	0
5	CC	1077320582	AVILA RINCON NESTOR ENRIQUE	1	0			N																	230301	1.423.500	227.800	0	0	0	0	EPS017	1.423.500	178.000	14-23	1.423.500	5	99.100	CCF24	1.423.500	57.000	1.423.500	28.500	42.800	0	0
6	CC	1093142064	MEDINA SALCEDO LUIS FELIPE	1	0			N																	230301	1.423.500	227.800	0	0	0	0	EPS037	1.423.500	178.000	14-23	1.423.500	5	99.100	CCF24	1.423.500	57.000	1.423.500	28.500	42.800	0	0
7	CC	13481963	MORALES RUIZ JORGE ELIECER	1	0			N																	230201	1.423.500	227.800	0	0	0	0	EPS037	1.423.500	178.000	14-23	1.423.500	5	99.100	CCF24	1.423.500	57.000	1.423.500	28.500	42.800	0	0
8	CC	37441623	PEREZ GRIMALDOS EDDY GISELA	1	0			N																	230201	1.423.500	227.800	0	0	0	0	EPS037	1.423.500	178.000	14-23	1.423.500	5	99.100	CCF24	1.423.500	57.000	1.423.500	28.500	42.800	0	0
9	CC	79920871	GONZALEZ ORTIZ HAENZZ	1	0			N																	230201	1.423.500	227.800	0	0	0	0	EPS008	1.423.500	178.000	14-23	1.423.500	5	99.100	CCF24	1.423.500	57.000	1.423.500	28.500	42.800	0	0
10	CC	79954942	GONZALEZ PIRAQUIVE WILLIAM EDILSON	1	0			N																	25-14	1.423.500	227.800	0	0	0	0	EPSC34	1.423.500	178.000	14-23	1.423.500	5	99.100	CCF24	1.423.500	57.000	1.423.500	28.500	42.800	0	0
11	CC	88311594	HERNANDEZ ROPERO PEDRO ANTONIO	1	0			N																	230201	1.423.500	227.800	0	0	0	0	EPS005	1.423.500	178.000	14-23	1.423.500	5	99.100	CCF24	1.423.500	57.000	1.423.500	28.500	42.800	0	0
12	PT	5841106	ANGEL VALERO CARIBAY DEL VALLE	1	0			N																	230301	1.423.500	227.800	0	0	0	0	EPS008	1.423.500	178.000	14-23	1.423.500	5	99.100	CCF24	1.423.500	57.000	1.423.500	28.500	42.800	0	0
13	CC	1094427923	HERNANDEZ MONROY LUIS ALFREDO	1	0			N																	25-14	1.423.500	227.800	0	0	0	0	EPS005	1.423.500	178.000	14-23	1.423.500	5	99.100	CCF24	996.000	39.900	996.000	20.000	29.900	0	0
14	CC	1127387023	BARRETO EDGAR JOSE	1	0			N																	230301	1.423.500	227.800	0	0	0	0	EPS037	1.423.500	178.000	14-23	1.423.500	5	99.100	CCF24	1.423.500	57.000	1.423.500	28.500	42.800	0	0
15	CC	1127656667	MORANTES MORA DEIVIN ADRIAN	1	0			N																	25-14	1.423.500	227.800	0	0	0	0	EPS041	1.423.500	178.000	14-23	1.423.500	5	99.100	CCF24	996.000	39.900	996.000	20.000	29.900	0	0

PAGADA

Este documento está clasificado como PRIVADO por parte de Compensar Operador de Información

compensar | miplanilla.com

PLANILLA INTEGRADA DE AUTOLIQUIDACION DE APORTES

DATOS DEL APORTANTE						
TIPO	NÚMERO	NOMBRE APORTANTE	DIRECCIÓN	TELÉFONO	CORREO	EXONERADO PAGO PARAFISCALES Y SALUD
NI	901340813-8	ALTAVISTA CONSTRUCTION GROUP SAS	CRA 54 NO 153 75 TORRE 2 APTO 512	3105587676	altavistacgsas@aol.com	
FORMA PRESENTACIÓN	CLASE APORTANTE	NOMBRE SUCURSAL / CÓDIGO	DEPARTAMENTO	CIUDAD / MUNICIPIO		
ÚNICA	C – MIPYME		BOGOTÁ D. C.	BOGOTÁ, D.C.		NO

DATOS DE LA PLANILLA						
PLANILLA ASOCIADA	FECHA PAGO ASOCIADA (DIA/MES/AÑO)	TIPO PLANILLA	FECHA PAGO (DIA/MES/AÑO)	NÚMERO PLANILLA	CANTIDAD	
					EMPLEADOS	UPC
					1	0
PERIODO SALUD	PERIODO PENSIONES				TOTAL A PAGAR	
2025-03	2025-02	E	05/03/2025	84719050	$503.100	

TOTALES POR SUBSISTEMAS

TOTALES SALUD

Código EPS	Nombre	NIT	Cotización Obligatoria	UPC Adicional	Incapacidades		Licencia Maternidad		Días Mora	Valor Mora Cotización	Valor Mora UPC	Total a Pagar	No. Afiliados
					No. Autorización	Valor	No. Autorización	Valor					
EPS037	Nueva EPS	900156264-2	178.000	0		0		0	0	0	0	178.000	1

TOTALES PENSIÓN

Código AFP	Nombre	NIT	Cotización Obligatoria	Aporte Voluntario Afiliado	Aporte Voluntario Aportante	Aporte FSP - Solidaridad	Aporte FSP - Subsistencia	Días Mora	Valor Mora Cotización	Valor Mora FSP	Total a Pagar	No. Afiliados
230301	Porvenir	800224808-8	227.800	0	0	0	0	0	0		227.800	1

TOTALES RIESGOS LABORALES

Código ARL	Nombre	NIT	Cotización Obligatoria	Incapacidades		Aportes Otros Sistemas	Valor Neto Cotización	Días Mora	Valor Mora Cotización	Subtotal Cotización	No. Radicado Saldo a Favor	Valor Saldo a Favor	Fondo Solidaridad	Total a Pagar	No. Afiliados
				No. Autorización	Valor										
14-23	Positiva Seguros	860011153-6	7.500				7.500	0	0	7.500			75	7.500	1

TOTALES CAJAS

Código CCF	Nombre	NIT	Valor Aporte	Días Mora	Valor Mora Aporte	Total a Pagar	No. Afiliados
CCF24	Compensar Caja	860066942-7	39.900	0	0	39.900	1

TOTALES PARAFISCALES

Valor Aporte	Días Mora	Valor Mora Aporte	Total a Pagar	No. Afiliados
SENA				
20.000	0	0	20.000	1
ICBF				
29.900	0	0	29.900	1
ESAP				
MEN				

TOTALES POR SUBSISTEMA

Tipo Administradora	No. Administradoras Reportadas	Valor antes de IGE, LMA, IRP y Mora	Total a Pagar
Salud	1	178.000	178.000
Pensión	1	227.800	227.800
Riesgos Laborales	1	7.500	7.500
CCF	1	39.900	39.900
ESAP	0	0	0
ICBF	1	29.900	29.900
MEN	0	0	0
SENA	1	20.000	20.000
TOTALES	6	503.100	503.100

PAGADA

Este documento está clasificado como PRIVADO por parte de Compensar Operador de Información

compensar | miplanilla.com

PLANILLA INTEGRADA DE AUTOLIQUIDACION DE APORTES

DATOS DEL APORTANTE						
TIPO	NÚMERO	NOMBRE APORTANTE	DIRECCIÓN	TELÉFONO	CORREO	EXONERADO PAGO PARAFISCALES Y SALUD
NI	901340813-8	ALTAVISTA CONSTRUCTION GROUP SAS	CRA 54 NO 153 75 TORRE 2 APTO 512	3105587676	altavistacgsas@aol.com	
FORMA PRESENTACIÓN	CLASE APORTANTE	NOMBRE SUCURSAL / CÓDIGO	DEPARTAMENTO	CIUDAD / MUNICIPIO		
ÚNICA	C – MIPYME		BOGOTÁ D. C.	BOGOTÁ, D.C.		NO

DATOS DE LA PLANILLA						
PLANILLA ASOCIADA	FECHA PAGO ASOCIADA (DIA/MES/AÑO)	TIPO PLANILLA	FECHA PAGO (DIA/MES/AÑO)	NÚMERO PLANILLA	CANTIDAD	
					EMPLEADOS	UPC
					1	0
PERIODO SALUD	PERIODO PENSIONES				TOTAL A PAGAR	
2025-03	2025-02	E	05/03/2025	84719050	$503.100	

DETALLE POR COTIZANTE

INFORMACIÓN COTIZANTE									INFORMACIÓN NOVEDADES																		PENSIÓN							SALUD			RIESGOS LABORALES				CCF			PARAFISCALES				
No.	Tipo	No. de Identificación	Apellidos y Nombres	Cotizante	Subtipo	Extranjero	Colom. exterior	Estornado	ING	RET	TDE	TAE	TDP	TAP	VSP	VST	SLN	IGE	LMA	VAC	AVP	VCT	IRL	CORRECCIÓN	Cód. AFP	IBC AFP	Cotización	Voluntario Afiliado	Voluntario Aportante	Fondo pensional de solidaridad	Fondo pensional de subsistencia	Cód. EPS	IBC EPS	Cotización / Valor UPC	Cód. ARL	IBC ARL	Clase de Riesgo	Cotización	Código CCF	IBC CCF	Aporte CCF	IBC otros parafiscales	Aporte SENA	Aporte ICBF	Aporte ESAP	Aporte MEN
1	CC	13199229	MORANTES BALAGUERA REINALDO	1	0			N																	230301	1.423.500	227.800	0	0	0	0	EPS037	1.423.500	178.000	14-23	1.423.500	1	7.500	CCF24	996.000	39.900	996.000	20.000	29.900	0	0

PAGADA

Este documento está clasificado como PRIVADO por parte de Compensar Operador de Información

compensar | miplanilla.com

PLANILLA INTEGRADA DE AUTOLIQUIDACION DE APORTES

DATOS DEL APORTANTE						
TIPO	NÚMERO	NOMBRE APORTANTE	DIRECCIÓN	TELÉFONO	CORREO	EXONERADO PAGO PARAFISCALES Y SALUD
NI	901550907-2	CONSORCIO VENTURA	Carrera 54 No. 153-75 Torre 2 Apto. 512	3105587676	altavistacgsas@aol.com	
FORMA PRESENTACIÓN	CLASE APORTANTE	NOMBRE SUCURSAL / CÓDIGO	DEPARTAMENTO	CIUDAD / MUNICIPIO		
ÚNICA	B – menos de 200 c		BOGOTÁ D. C.	BOGOTÁ, D.C.		NO

DATOS DE LA PLANILLA						
PLANILLA ASOCIADA	FECHA PAGO ASOCIADA (DIA/MES/AÑO)	TIPO PLANILLA	FECHA PAGO (DIA/MES/AÑO)	NÚMERO PLANILLA	CANTIDAD	
					EMPLEADOS	UPC
					15	0
PERIODO SALUD	PERIODO PENSIONES				TOTAL A PAGAR	
2025-02	2025-01	E	05/02/2025	83932439	$7.900.900	

TOTALES POR SUBSISTEMAS

TOTALES SALUD

Código EPS	Nombre	NIT	Cotización Obligatoria	UPC Adicional	Incapacidades		Licencia Maternidad		Días Mora	Valor Mora Cotización	Valor Mora UPC	Total a Pagar	No. Afiliados
					No. Autorización	Valor	No. Autorización	Valor					
EPS001	ALIANSALUD EPS S.A.	830113831-0	178.000	0		0		0	1	200	0	178.200	1
EPS005	Sanitas EPS	800251440-6	243.300	0		0		0	1	200	0	243.500	2
EPS008	Compensar EPS	860066942-7	356.000	0		0		0	1	300	0	356.300	2
EPS017	Famisanar EPS	830003564-7	178.000	0		0		0	1	200	0	178.200	1
EPS037	Nueva EPS	900156264-2	842.600	0		0		0	1	600	0	843.200	6
EPS041	NUEVA E.P.S. S.A. MOV	900156264-2	65.300	0		0		0	1	100	0	65.400	1
EPSC34	Recaudo SGP Capital Salud	900298372-9	356.000	0		0		0	1	300	0	356.300	2

TOTALES PENSIÓN

Código AFP	Nombre	NIT	Cotización Obligatoria	Aporte Voluntario Afiliado	Aporte Voluntario Aportante	Aporte FSP - Solidaridad	Aporte FSP - Subsistencia	Días Mora	Valor Mora Cotización	Valor Mora FSP	Total a Pagar	No. Afiliados
230201	Proteccion (ING + Proteccion)	800229739-0	1.450.400	0	0	0	0	1	1.000	0	1.451.400	7
230301	Porvenir	800224808-8	994.800	0	0	0	0	1	700	0	995.500	5
25-14	Colpensiones	900336004-7	395.000	0	0	0	0	1	300	0	395.300	3

TOTALES RIESGOS LABORALES

Código ARL	Nombre	NIT	Cotización Obligatoria	Incapacidades		Aportes Otros Sistemas	Valor Neto Cotización	Días Mora	Valor Mora Cotización	Subtotal Cotización	No. Radicado Saldo a Favor	Valor Saldo a Favor	Fondo Solidaridad	Total a Pagar	No. Afiliados
				No. Autorización	Valor										
14-23	Positiva Seguros	860011153-6	1.235.700				1.235.700	1	900	1.236.600			12.357	1.236.600	15

TOTALES CAJAS

Código CCF	Nombre	NIT	Valor Aporte	Días Mora	Valor Mora Aporte	Total a Pagar	No. Afiliados
CCF24	Compensar Caja	860066942-7	653.600	1	500	654.100	14
CCF69	Comfacasanare	844003392-8	57.000	1	100	57.100	1

PAGADA

Este documento está clasificado como PRIVADO por parte de Compensar Operador de Información

compensar | miplanilla.com

PLANILLA INTEGRADA DE AUTOLIQUIDACION DE APORTES

DATOS DEL APORTANTE						
TIPO	NÚMERO	NOMBRE APORTANTE		DIRECCIÓN	TELÉFONO	CORREO	EXONERADO PAGO PARAFISCALES Y SALUD
NI	901550907-2	CONSORCIO VENTURA		Carrera 54 No. 153-75 Torre 2 Apto. 512	3105587676	altavistacgsas@aol.com	
FORMA PRESENTACIÓN	CLASE APORTANTE	NOMBRE SUCURSAL	CÓDIGO	DEPARTAMENTO	CIUDAD / MUNICIPIO		
ÚNICA	B – menos de 200 c			BOGOTÁ D. C.	BOGOTÁ, D.C.		NO

DATOS DE LA PLANILLA						
PLANILLA ASOCIADA	FECHA PAGO ASOCIADA (DIA/MES/AÑO)	TIPO PLANILLA	FECHA PAGO (DIA/MES/AÑO)	NÚMERO PLANILLA	CANTIDAD	
					EMPLEADOS	UPC
					15	0
PERIODO SALUD	PERIODO PENSIONES				TOTAL A PAGAR	
2025-02	2025-01	E	05/02/2025	83932439	$7.900.900	

TOTALES PARAFISCALES

Valor Aporte	Días Mora	Valor Mora Aporte	Total a Pagar	No. Afiliados
SENA				
355.500	1	300	355.800	15
ICBF				
533.600	1	400	534.000	15
ESAP				
MEN				

TOTALES POR SUBSISTEMA

Tipo Administradora	No. Administradoras Reportadas	Valor antes de IGE, LMA, IRP y Mora	Total a Pagar
Salud	7	2.219.200	2.221.100
Pensión	3	2.840.200	2.842.200
Riesgos Laborales	1	1.235.700	1.236.600
CCF	2	710.600	711.200
ESAP	0	0	0
ICBF	1	533.600	534.000
MEN	0	0	0
SENA	1	355.500	355.800
TOTALES	15	7.894.800	7.900.900

PAGADA

Este documento está clasificado como PRIVADO por parte de Compensar Operador de Información

compensar | miplanilla.com

PLANILLA INTEGRADA DE AUTOLIQUIDACION DE APORTES

DATOS DEL APORTANTE						
TIPO	NÚMERO	NOMBRE APORTANTE		DIRECCIÓN	TELÉFONO	CORREO
NI	901550907-2	CONSORCIO VENTURA		Carrera 54 No. 153-75 Torre 2 Apto. 512	3105587676	altavistacgsas@aol.com
FORMA PRESENTACIÓN	CLASE APORTANTE	NOMBRE SUCURSAL	CÓDIGO	DEPARTAMENTO	CIUDAD / MUNICIPIO	EXONERADO PAGO PARAFISCALES Y SALUD
ÚNICA	B – menos de 200 c			BOGOTÁ D. C.	BOGOTÁ, D.C.	NO

DATOS DE LA PLANILLA						
PLANILLA ASOCIADA	FECHA PAGO ASOCIADA (DIA/MES/AÑO)	TIPO PLANILLA	FECHA PAGO (DIA/MES/AÑO)	NÚMERO PLANILLA	CANTIDAD	
					EMPLEADOS	UPC
					15	0
PERIODO SALUD	PERIODO PENSIONES				TOTAL A PAGAR	
2025-02	2025-01	E	05/02/2025	83932439	$7.900.900	

DETALLE POR COTIZANTE

INFORMACIÓN COTIZANTE									INFORMACIÓN NOVEDADES																		PENSIÓN							SALUD			RIESGOS LABORALES				CCF			PARAFISCALES				
No.	Tipo	No. de Identificación	Apellidos y Nombres	Cotizante	Subtipo	Extranjero	Colom. exterior	Exonerado	ING	RET	TDE	TAE	TDP	TAP	VSP	VST	SLN	IGE	LMA	VAC	AVP	VCT	IRL	CORRECCIÓN	Cód. AFP	IBC AFP	Cotización	Voluntario Afiliado	Voluntario Aportante	Fondo pensional de solidaridad	Fondo pensional de subsistencia	Cód. EPS	IBC EPS	Cotización / Valor UPC	Cód. ARL	IBC ARL	Clase de Riesgo	Cotización	Código CCF	IBC CCF	Aporte CCF	IBC otros parafiscales	Aporte SENA	Aporte ICBF	Aporte ESAP	Aporte MEN
1	CC	1004804856	RAMIREZ CARRILLO DAIRON STIWAR	1	0			N	X																230301	521.950	83.600	0	0	0	0	EPS037	521.950	65.300	14-23	521.950	5	36.400	CCF24	521.950	20.900	521.950	10.500	15.700	0	0
2	CC	1026251053	ORJUELA CARRERO JHOAM MANUEL	1	0			N																	230201	1.423.500	227.800	0	0	0	0	EPS001	1.423.500	178.000	14-23	1.423.500	5	99.100	CCF24	1.423.500	57.000	1.423.500	28.500	42.800	0	0
3	CC	1026267003	RAMIREZ FIGUEROA SANTOS EDUARDO	1	0			N																	230201	1.423.500	227.800	0	0	0	0	EPSC34	1.423.500	178.000	14-23	1.423.500	5	99.100	CCF69	1.423.500	57.000	1.423.500	28.500	42.800	0	0
4	CC	1073599257	MARTIN GUERRERO JOSE ALCIDES	1	0			N	X																230201	521.950	83.600	0	0	0	0	EPS037	521.950	65.300	14-23	521.950	5	36.400	CCF24	521.950	20.900	521.950	10.500	15.700	0	0
5	CC	1077320582	AVILA RINCON NESTOR ENRIQUE	1	0			N																	230301	1.423.500	227.800	0	0	0	0	EPS017	1.423.500	178.000	14-23	1.423.500	5	99.100	CCF24	1.423.500	57.000	1.423.500	28.500	42.800	0	0
6	CC	1093142064	MEDINA SALCEDO LUIS FELIPE	1	0			N																	230301	1.423.500	227.800	0	0	0	0	EPS037	1.423.500	178.000	14-23	1.423.500	5	99.100	CCF24	1.423.500	57.000	1.423.500	28.500	42.800	0	0
7	CC	13481963	MORALES RUIZ JORGE ELIECER	1	0			N																	230201	1.423.500	227.800	0	0	0	0	EPS037	1.423.500	178.000	14-23	1.423.500	5	99.100	CCF24	1.423.500	57.000	1.423.500	28.500	42.800	0	0
8	CC	37441623	PEREZ GRIMALDOS EDDY GISELA	1	0			N																	230201	1.423.500	227.800	0	0	0	0	EPS037	1.423.500	178.000	14-23	1.423.500	5	99.100	CCF24	1.423.500	57.000	1.423.500	28.500	42.800	0	0
9	CC	79920871	GONZALEZ ORTIZ HAENZZ	1	0			N																	230201	1.423.500	227.800	0	0	0	0	EPS008	1.423.500	178.000	14-23	1.423.500	5	99.100	CCF24	1.423.500	57.000	1.423.500	28.500	42.800	0	0
10	CC	79954942	GONZALEZ PIRAQUIVE WILLIAM EDILSON	1	0			N																	25-14	1.423.500	227.800	0	0	0	0	EPSC34	1.423.500	178.000	14-23	1.423.500	5	99.100	CCF24	1.423.500	57.000	1.423.500	28.500	42.800	0	0
11	CC	88311594	HERNANDEZ ROPERO PEDRO ANTONIO	1	0			N																	230201	1.423.500	227.800	0	0	0	0	EPS005	1.423.500	178.000	14-23	1.423.500	5	99.100	CCF24	1.423.500	57.000	1.423.500	28.500	42.800	0	0
12	PT	5841106	ANGEL VALERO CARIBAY DEL VALLE	1	0			N																	230301	1.423.500	227.800	0	0	0	0	EPS008	1.423.500	178.000	14-23	1.423.500	5	99.100	CCF24	1.423.500	57.000	1.423.500	28.500	42.800	0	0
13	CC	1094427923	HERNANDEZ MONROY LUIS ALFREDO	1	0			N	X																25-14	521.950	83.600	0	0	0	0	EPS005	521.950	65.300	14-23	521.950	5	36.400	CCF24	521.950	20.900	521.950	10.500	15.700	0	0
14	CC	1127387023	BARRETO EDGAR JOSE	1	0			N																	230301	1.423.500	227.800	0	0	0	0	EPS037	1.423.500	178.000	14-23	1.423.500	5	99.100	CCF24	1.423.500	57.000	1.423.500	28.500	42.800	0	0
15	CC	1127656667	MORANTES MORA DEIVIN ADRIAN	1	0			N	X																25-14	521.950	83.600	0	0	0	0	EPS041	521.950	65.300	14-23	521.950	5	36.400	CCF24	521.950	20.900	521.950	10.500	15.700	0	0

PAGADA

Este documento está clasificado como PRIVADO por parte de Compensar Operador de Información

compensar | miplanilla.com

PLANILLA INTEGRADA DE AUTOLIQUIDACION DE APORTES

DATOS DEL APORTANTE						
TIPO	NÚMERO	NOMBRE APORTANTE	DIRECCIÓN	TELÉFONO	CORREO	EXONERADO PAGO PARAFISCALES Y SALUD
NI	901340813-8	ALTAVISTA CONSTRUCTION GROUP SAS	CRA 54 NO 153 75 TORRE 2 APTO 512	3105587676	altavistacgsas@aol.com	
FORMA PRESENTACIÓN	CLASE APORTANTE	NOMBRE SUCURSAL / CÓDIGO	DEPARTAMENTO	CIUDAD / MUNICIPIO		
ÚNICA	C – MIPYME		BOGOTÁ D. C.	BOGOTÁ, D.C.		NO

DATOS DE LA PLANILLA						
PLANILLA ASOCIADA	FECHA PAGO ASOCIADA (DIA/MES/AÑO)	TIPO PLANILLA	FECHA PAGO (DIA/MES/AÑO)	NÚMERO PLANILLA	CANTIDAD	
					EMPLEADOS	UPC
					1	0
PERIODO SALUD	PERIODO PENSIONES				TOTAL A PAGAR	
2025-02	2025-01	E		83932799	$198.800	

TOTALES POR SUBSISTEMAS

TOTALES SALUD

Código EPS	Nombre	NIT	Cotización Obligatoria	UPC Adicional	Incapacidades		Licencia Maternidad		Días Mora	Valor Mora Cotización	Valor Mora UPC	Total a Pagar	No. Afiliados
					No. Autorización	Valor	No. Autorización	Valor					
EPS037	Nueva EPS	900156264-2	65.300	0		0		0	0	0	0	65.300	1

TOTALES PENSIÓN

Código AFP	Nombre	NIT	Cotización Obligatoria	Aporte Voluntario Afiliado	Aporte Voluntario Aportante	Aporte FSP - Solidaridad	Aporte FSP - Subsistencia	Días Mora	Valor Mora Cotización	Valor Mora FSP	Total a Pagar	No. Afiliados
230301	Porvenir	800224808-8	83.600	0	0	0	0	0	0		83.600	1

TOTALES RIESGOS LABORALES

Código ARL	Nombre	NIT	Cotización Obligatoria	Incapacidades		Aportes Otros Sistemas	Valor Neto Cotización	Días Mora	Valor Mora Cotización	Subtotal Cotización	No. Radicado Saldo a Favor	Valor Saldo a Favor	Fondo Solidaridad	Total a Pagar	No. Afiliados
				No. Autorización	Valor										
14-23	Positiva Seguros	860011153-6	2.800				2.800	0	0	2.800			28	2.800	1

TOTALES CAJAS

Código CCF	Nombre	NIT	Valor Aporte	Días Mora	Valor Mora Aporte	Total a Pagar	No. Afiliados
CCF24	Compensar Caja	860066942-7	20.900	0	0	20.900	1

TOTALES PARAFISCALES

Valor Aporte	Días Mora	Valor Mora Aporte	Total a Pagar	No. Afiliados
SENA				
10.500	0	0	10.500	1
ICBF				
15.700	0	0	15.700	1
ESAP				
MEN				

TOTALES POR SUBSISTEMA

Tipo Administradora	No. Administradoras Reportadas	Valor antes de IGE, LMA, IRP y Mora	Total a Pagar
Salud	1	65.300	65.300
Pensión	1	83.600	83.600
Riesgos Laborales	1	2.800	2.800
CCF	1	20.900	20.900
ESAP	0	0	0
ICBF	1	15.700	15.700
MEN	0	0	0
SENA	1	10.500	10.500
TOTALES	6	198.800	198.800

PAGADO 1240825

Este documento está clasificado como PRIVADO por parte de Compensar Operador de Información

compensar | miplanilla.com

PLANILLA INTEGRADA DE AUTOLIQUIDACION DE APORTES

DATOS DEL APORTANTE						
TIPO	NÚMERO	NOMBRE APORTANTE	DIRECCIÓN	TELÉFONO	CORREO	EXONERADO PAGO PARAFISCALES Y SALUD
NI	901340813-8	ALTAVISTA CONSTRUCTION GROUP SAS	CRA 54 NO 153 75 TORRE 2 APTO 512	3105587676	altavistacgsas@aol.com	
FORMA PRESENTACIÓN	CLASE APORTANTE	NOMBRE SUCURSAL / CÓDIGO	DEPARTAMENTO	CIUDAD / MUNICIPIO		
ÚNICA	C – MIPYME		BOGOTÁ D. C.	BOGOTÁ, D.C.		NO

DATOS DE LA PLANILLA						
PLANILLA ASOCIADA	FECHA PAGO ASOCIADA (DIA/MES/AÑO)	TIPO PLANILLA	FECHA PAGO (DIA/MES/AÑO)	NÚMERO PLANILLA	CANTIDAD	
					EMPLEADOS	UPC
					1	0
PERIODO SALUD	PERIODO PENSIONES				TOTAL A PAGAR	
2025-02	2025-01	E		83932799	$198.800	

DETALLE POR COTIZANTE

INFORMACIÓN COTIZANTE									INFORMACIÓN NOVEDADES																PENSIÓN							SALUD			RIESGOS LABORALES				CCF			PARAFISCALES				
No.	Tipo	No. de Identificación	Apellidos y Nombres	Cotizante	Subtipo	Extranjero	Colom. exterior	Estudiante	ING	RET	TDE	TAE	TDP	TAP	VSP	VST	SLN	IGE	LMA	VAC	AVP	VCT	IRL	CORRECCIÓN	Cód. AFP	IBC AFP	Cotización	Voluntario Afiliado	Voluntario Aportante	Fondo pensional de solidaridad	Fondo pensional de subsistencia	Cód. EPS	IBC EPS	Cotización / Valor UPC	Cód. ARL	IBC ARL	Clase de Riesgo	Cotización	Código CCF	IBC CCF	Aporte CCF	IBC otros parafiscales	Aporte SENA	Aporte ICBF	Aporte ESAP	Aporte MEN
1	CC	13199229	MORANTES BALAGUERA REINALDO	1	0			N	X																230301	521.950	83.600	0	0	0	0	EPS037	521.950	65.300	14-23	521.950	1	2.800	CCF24	521.950	20.900	521.950	10.500	15.700	0	0

Este documento está clasificado como PRIVADO por parte de Compensar Operador de Información

compensar | miplanilla.com

PLANILLA INTEGRADA DE AUTOLIQUIDACION DE APORTES

DATOS DEL APORTANTE						
TIPO	NÚMERO	NOMBRE APORTANTE	DIRECCIÓN	TELÉFONO	CORREO	EXONERADO PAGO PARAFISCALES Y SALUD
CC	52452955	MARIA JOSE HERRERA GUZMAN	CRA 54 NO 153- 75 TORRE 2 APT 512	3105587676	maria_josehg@yahoo.com	
FORMA PRESENTACIÓN	CLASE APORTANTE	NOMBRE SUCURSAL / CÓDIGO	DEPARTAMENTO	CIUDAD / MUNICIPIO		
ÚNICA	I – Independiente		BOGOTÁ D. C.	BOGOTÁ, D.C.		NO

DATOS DE LA PLANILLA						
PLANILLA ASOCIADA	FECHA PAGO ASOCIADA (DIA/MES/AÑO)	TIPO PLANILLA	FECHA PAGO (DIA/MES/AÑO)	NÚMERO PLANILLA	CANTIDAD	
					EMPLEADOS	UPC
					1	0
PERIODO SALUD	PERIODO PENSIONES				TOTAL A PAGAR	
2025-01	2025-01	I	12/02/2025	84141813	$429.300	

TOTALES POR SUBSISTEMAS

TOTALES SALUD

Código EPS	Nombre	NIT	Cotización Obligatoria	UPC Adicional	Incapacidades		Licencia Maternidad		Días Mora	Valor Mora Cotización	Valor Mora UPC	Total a Pagar	No. Afiliados
					No. Autorización	Valor	No. Autorización	Valor					
EPS001	ALIANSALUD EPS S.A.	830113831-0	178.000	0		0		0	0	0	0	178.000	1

TOTALES PENSIÓN

Código AFP	Nombre	NIT	Cotización Obligatoria	Aporte Voluntario Afiliado	Aporte Voluntario Aportante	Aporte FSP - Solidaridad	Aporte FSP - Subsistencia	Días Mora	Valor Mora Cotización	Valor Mora FSP	Total a Pagar	No. Afiliados
230301	Porvenir	800224808-8	227.800	0	0	0	0	0	0		227.800	1

TOTALES RIESGOS LABORALES

Código ARL	Nombre	NIT	Cotización Obligatoria	Incapacidades		Aportes Otros Sistemas	Valor Neto Cotización	Días Mora	Valor Mora Cotización	Subtotal Cotización	No. Radicado Saldo a Favor	Valor Saldo a Favor	Fondo Solidaridad	Total a Pagar	No. Afiliados
				No. Autorización	Valor										
14-23	Positiva Seguros	860011153-6	14.900				14.900	0	0	14.900			149	14.900	1

TOTALES CAJAS

Código CCF	Nombre	NIT	Valor Aporte	Días Mora	Valor Mora Aporte	Total a Pagar	No. Afiliados
CCF22	Colsubsidio	860007336-1	8.600	0	0	8.600	1

TOTALES PARAFISCALES

Valor Aporte	Días Mora	Valor Mora Aporte	Total a Pagar	No. Afiliados
SENA				
0	0	0	0	0
ICBF				
0	0	0	0	0
ESAP				
MEN				

TOTALES POR SUBSISTEMA

Tipo Administradora	No. Administradoras Reportadas	Valor antes de IGE, LMA, IRP y Mora	Total a Pagar
Salud	1	178.000	178.000
Pensión	1	227.800	227.800
Riesgos Laborales	1	14.900	14.900
CCF	1	8.600	8.600
ESAP	0	0	0
ICBF	0	0	0
MEN	0	0	0
SENA	0	0	0
TOTALES	4	429.300	429.300

PAGADA

Este documento está clasificado como PRIVADO por parte de Compensar Operador de Información

compensar | miplanilla.com

PLANILLA INTEGRADA DE AUTOLIQUIDACION DE APORTES

DATOS DEL APORTANTE						
TIPO	NÚMERO	NOMBRE APORTANTE		DIRECCIÓN	TELÉFONO	CORREO	EXONERADO PAGO PARAFISCALES Y SALUD
CC	52452955	MARIA JOSE HERRERA GUZMAN		CRA 54 NO 153- 75 TORRE 2 APT 512	3105587676	maria_josehg@yahoo.com	
FORMA PRESENTACIÓN	CLASE APORTANTE	NOMBRE SUCURSAL	CÓDIGO	DEPARTAMENTO	CIUDAD / MUNICIPIO		
ÚNICA	I – Independiente			BOGOTÁ D. C.	BOGOTÁ, D.C.		NO

DATOS DE LA PLANILLA						
PLANILLA ASOCIADA	FECHA PAGO ASOCIADA (DIA/MES/AÑO)	TIPO PLANILLA	FECHA PAGO (DIA/MES/AÑO)	NÚMERO PLANILLA	CANTIDAD	
					EMPLEADOS	UPC
					1	0
PERIODO SALUD	PERIODO PENSIONES				TOTAL A PAGAR	
2025-01	2025-01	I	12/02/2025	84141813	$429.300	

DETALLE POR COTIZANTE

INFORMACIÓN COTIZANTE									INFORMACIÓN NOVEDADES																			PENSIÓN							SALUD			RIESGOS LABORALES				CCF			PARAFISCALES					
No.	Tipo	No. de Identificación	Apellidos y Nombres	Cotizante	Subtipo	Extranjero	Colom. exterior	Estornado	ING	RET	TDE	TAE	TDP	TAP	VSP	VST	SLN	IGE	LMA	VAC	AVP	VCT	IRL	CORRECCIÓN	Cód. AFP	IBC AFP	Cotización	Voluntario Afiliado	Voluntario Aportante	Fondo pensional de solidaridad	Fondo pensional de subsistencia	Cód. EPS	IBC EPS	Cotización / Valor UPC	Cód. ARL	IBC ARL	Clase de Riesgo	Cotización	Código CCF	IBC CCF	Aporte CCF	IBC otros parafiscales	Aporte SENA	Aporte ICBF	Aporte ESAP	Aporte MEN
1	CC	52452955	HERRERA GUZMAN MARIA JOSE	59	0			N																	230301	1.423.500	227.800	0	0	0	0	EPS001	1.423.500	178.000	14-23	1.423.500	2	14.900	CCF22	1.423.500	8.600	0	0	0	0	0

PAGADA

Este documento está clasificado como PRIVADO por parte de Compensar Operador de Información

REPUBLICA DE COLOMBIA
IDENTIFICACION PERSONAL
CEDULA DE CIUDADANIA

NUMERO **3.195.231**

BELTRAN HERNANDEZ

APELLIDOS

LUIS FRANCISCO

NOMBRES

FIRMA

INDICE DERECHO

FECHA DE NACIMIENTO **20-MAR-1963**

TABIO
(CUNDINAMARCA)
LUGAR DE NACIMIENTO

1.69	**O+**	**M**
ESTATURA	G.S. RH	SEXO

05-MAY-1981 TABIO
FECHA Y LUGAR DE EXPEDICION

REGISTRADOR NACIONAL
CARLOS ARIEL SÁNCHEZ TORRES

A-1527100-00181091-M-0003195231-20090926 **0016586018A 1** 30824997

UNIDAD ADMINISTRATIVA ESPECIAL **JUNTA CENTRAL DE CONTADORES**

Certificado No:

08C2F4E9AA54A7F9

LA REPUBLICA DE COLOMBIA

MINISTERIO DE COMERCIO, INDUSTRIA Y TURISMO

UNIDAD ADMINISTRATIVA ESPECIAL

JUNTA CENTRAL DE CONTADORES

CERTIFICA A:
QUIEN INTERESE

Que el contador público **LUIS FRANCISCO BELTRAN HERNANDEZ** identificado con CÉDULA DE CIUDADANÍA No 3195231 de TABIO (CUNDINAMARCA) Y Tarjeta Profesional No 54824-T SI tiene vigente su inscripción en la Junta Central de Contadores y desde los últimos 5 años.

NO REGISTRA ANTECEDENTES DISCIPLINARIOS ***********************************
****
****

Dado en BOGOTA a los 31 días del mes de Enero de 2025 con vigencia de (3) Meses, contados a partir de la fecha de su expedición.

SANDRA MILENA BARRIOS PULIDO
DIRECTOR GENERAL

ESTE CERTIFICADO DIGITAL TIENE PLENA VALIDEZ DE CONFORMIDAD CON LO ESTABLECIDO EN EL ARTICULO 2 DE LA LEY 527 DE 1999, DECRETO UNICO REGLAMENTARIO 1074 DE 2015 Y ARTICULO 6 PARAGRAFO 3 DE LA LEY 962 DEL 2005

Para confirmar los datos y veracidad de este certificado, lo puede consultar en la página web www.jcc.gov.co digitando el número del certificado

República de Colombia
Ministerio de Educación Nacional
JUNTA CENTRAL DE CONTADORES
TARJETA PROFESIONAL
DE CONTADOR PUBLICO

54824-T

LUIS FRANCISCO
BELTRAN HERNANDEZ
C.C. 3195231
RESOLUCION INSCRIPCION 135 FECHA 11/09/97
UNIVERSIDAD CENTRAL

Presidente 00053363

FIRMA DEL TITULAR

Esta tarjeta es el único documento que lo acredita como CONTADOR PUBLICO de acuerdo con lo establecido en la ley 43 de 1990.
Agradecemos a quien encuentre esta tarjeta devolverla al Ministerio de Educación Nacional - Junta Central de Contadores.

011542

PROYECTO	ADECUACIONES DE LA INFRAESTRUCTURA FISICA DE LA JUSTICIA PENAL MILITAR Y POLICIA EN CUCUTA.			Nro. VALE		002
CONTRATISTA	CONSORCIO VENTURA	NIT.	901.550.907-2			
INTERVENTORIA	PALO ARQUITECTURA E INGENIERIA SAS	NIT.	901.835.570-9	FECHA	DIA	MES / AÑO
CONTRATO Nro:	CONTRATO DE OBRA No. 055-2024 UAEJPMP				10	03 / 2025

DESCRIPCION

1.01 Demolición y desmonte de cielo raso en lamina de yeso-cartón			M2
ESPACIO	**LARGO**	**ANCHO**	**PARCIAL**
A. Baño Hombres	3,40	3,27	11,12
B. Baño Mujeres	5,25	3,43	18,01
C. Pasillo Acceso	7,97	1,48	11,80
D. Oficina 1	3,85	3,17	12,20
SUBTOTAL AREA CANCELADA CORTE 01			**53,12560**
TOTAL AREA PROYECTADA EN ACTA			**53,13000**
TOTAL AREA AJUSTE DEL ITEM			**0,0044**

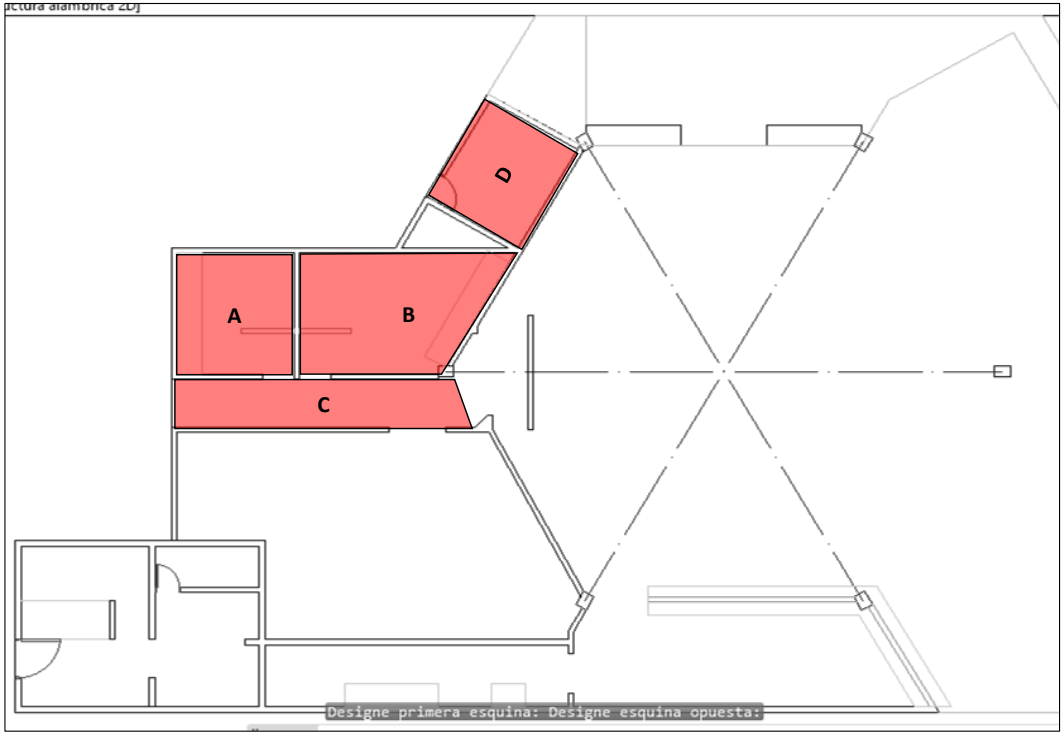

TOTAL AREA AJUSTE DEL ITEM	0,0044

ELABORO:	CONTRATISTA:	Vo.Bo. INTERVENTORIA	Vo.Bo. SUPERVISOR
Arq. JORGE E MORALES RUIZ	RPTE LEGAL CONSORCIO VENTURA	RPTE LEGALPALO ARQUITECTURA E INGENIERIA SAS	

PROYECTO	ADECUACIONES DE LA INFRAESTRUCTURA FISICA DE LA JUSTICIA PENAL MILITAR Y POLICIA EN CUCUTA.				Nro. VALE	002
CONTRATISTA	CONSORCIO VENTURA	NIT.	901.550.907-2			
INTERVENTORIA	PALO ARQUITECTURA E INGENIERIA SAS	NIT.	901.835.570-9	FECHA	DIA	MES / AÑO
CONTRATO Nro:	CONTRATO DE OBRA No. 055-2024 UAEJPMP				10	03 / 2025

DESCRIPCION

1.04 Demolición muro en mampostería, Incluye empaque, cargue, transporte, disposición final certificada.				M2
ZONA	LARGO	ALTURA	DCTO	PARCIAL
A. CAMBIO DE VENTANA X PUERTA	1,20	2,20	-1,20	1,44
B. VENTANA NUEVA	1,40	1,30	-1,20	0,62
C. VENTANA NUEVA	1,40	1,30	-1,20	0,62
D. VENTANA NUEVA	1,40	1,30	-0,48	1,34
E. VENTANA NUEVA	1,40	1,30	-0,24	1,58
F. VENTANA NUEVA	1,40	1,30	-0,50	1,32
G. PUERTA NUEVA	1,00	2,20	0,00	2,20
H. VENTANA NUEVA	1,40	1,30	0,00	1,82
I. VENTANA NUEVA	1,40	1,30	0,00	1,82
J. PUERTA NUEVA	0,80	2,20	-1,60	0,16
k. VENTANA NUEVA	1,40	1,30	-1,40	0,42
TOTAL AREA DEMOLIDA				13,34

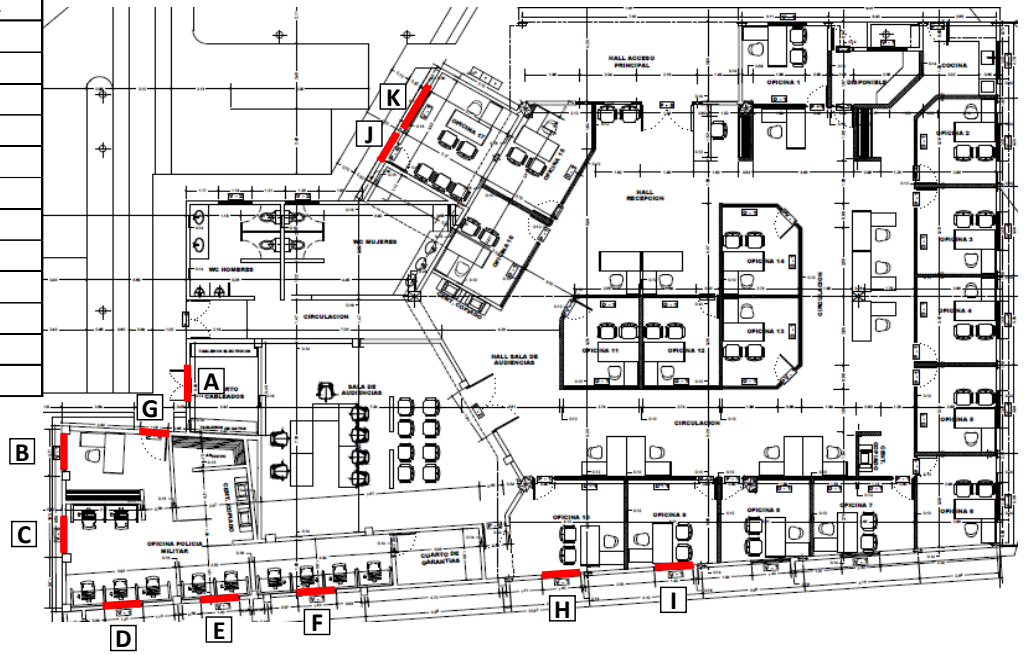

TOTAL AREA DEMOLIDA	13,34

ELABORO:	CONTRATISTA:	Vo.Bo. INTERVENTORIA	Vo.Bo. SUPERVISOR
Arq. JORGE E MORALES RUIZ	RPTE LEGAL CONSORCIO VENTURA	RPTE LEGALPALO ARQUITECTURA E INGENIERIA SAS	

PROYECTO	ADECUACIONES DE LA INFRAESTRUCTURA FISICA DE LA JUSTICIA PENAL MILITAR Y POLICIA EN CUCUTA.			Nro. VALE		002
CONTRATISTA	CONSORCIO VENTURA	NIT.	901.550.907-2			
INTERVENTORIA	PALO ARQUITECTURA E INGENIERIA SAS	NIT.	901.835.570-9	FECHA	DIA	MES / AÑO
CONTRATO Nro:	CONTRATO DE OBRA No. 055-2024 UAEJPMP				10	03 / 2025

DESCRIPCION

1.05 Demolición de poyo de hasta 0,15m de altura, en mamposteria y/o concreto,incluye empaque, cargue, transporte, disposición final certificada.				M2
ESPACIO	LARGO	ANCHO	CANT	PARCIAL
A. ZONA DE ROPAS	2,02	0,50	1,00	1,01
	1,40	0,69	1,00	0,97
	0,85	0,66	1,00	0,56
	2,68	0,40	1,00	1,07
B. ZONA DE BODEGA	1,05	0,14	1,00	0,15
	1,00	0,50	1,00	0,50
	2,68	0,59	1,00	1,58
	1,89	0,53	1,00	1,00
	2,20	0,83	1,00	1,83
	1,20	0,65	1,00	0,78
	6,70	0,55	1,00	3,69
B. ZONA DE COCINA	3,20	0,50	1,00	1,60
	2,05	0,72	1,00	1,48
B. DADO (30CMS ALTO)	0,60	0,60	2,00	0,72
TOTAL AREA DEMOLIDA				16,92
CANTIDAD CANCELADA EN CORTE 01				**4,00**
PENDIENTE POR FACTURAR				**12,92**

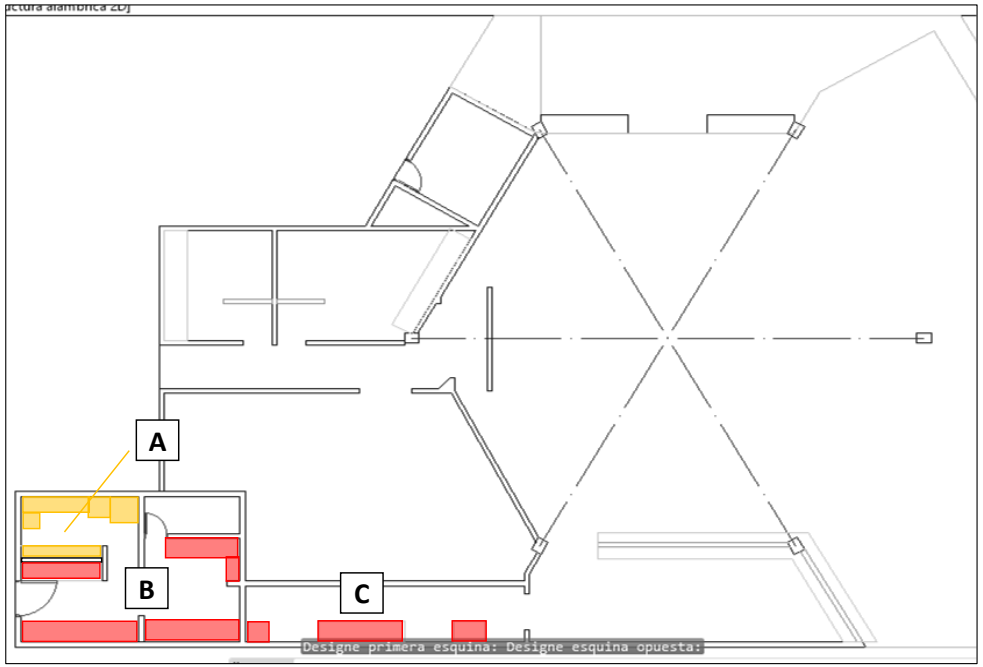

PENDIENTE POR FACTURAR	12,92

ELABORO:	CONTRATISTA:	Vo.Bo. INTERVENTORIA	Vo.Bo. SUPERVISOR
Arq. JORGE E MORALES RUIZ	RPTE LEGAL CONSORCIO VENTURA	RPTE LEGALPALO ARQUITECTURA E INGENIERIA SAS	

PROYECTO	ADECUACIONES DE LA INFRAESTRUCTURA FISICA DE LA JUSTICIA PENAL MILITAR Y POLICIA EN CUCUTA.			Nro. VALE		002
CONTRATISTA	CONSORCIO VENTURA	NIT.	901.550.907-2			
INTERVENTORIA	PALO ARQUITECTURA E INGENIERIA SAS	NIT.	901.835.570-9	FECHA	DIA	MES	AÑO
CONTRATO Nro:	CONTRATO DE OBRA No. 055-2024 UAEJPMP				10	03	2025

DESCRIPCION

1.07 Demolición de mesones en concreto + soportes verticales y horizontales + acabado , incluye empaque, cargue, transporte, disposición final certificada.				M2
ESPACIO	LARGO	ANCHO	CANT	PARCIAL
A. ZONA DE ROPAS	2,02	0,50	1,00	1,01
	0,90	0,69	1,00	0,62
	2,68	0,40	1,00	1,07
B. ZONA DE BODEGA	2,68	0,59	1,00	1,58
C. ZONA DE COCINA	5,93	0,50	1,00	2,97
	2,05	0,72	1,00	1,48
	2,01	0,42	1,00	0,84
D. ZONA DE BAR	9,54	0,93	1,00	8,87
	9,54	0,80	1,00	7,63
	1,06	0,54	1,00	0,57
TOTAL AREA DEMOLIDA				26,65
CANTIDAD CANCELADA EN CORTE 01				**18,00**
PENDIENTE POR FACTURAR				**8,65**

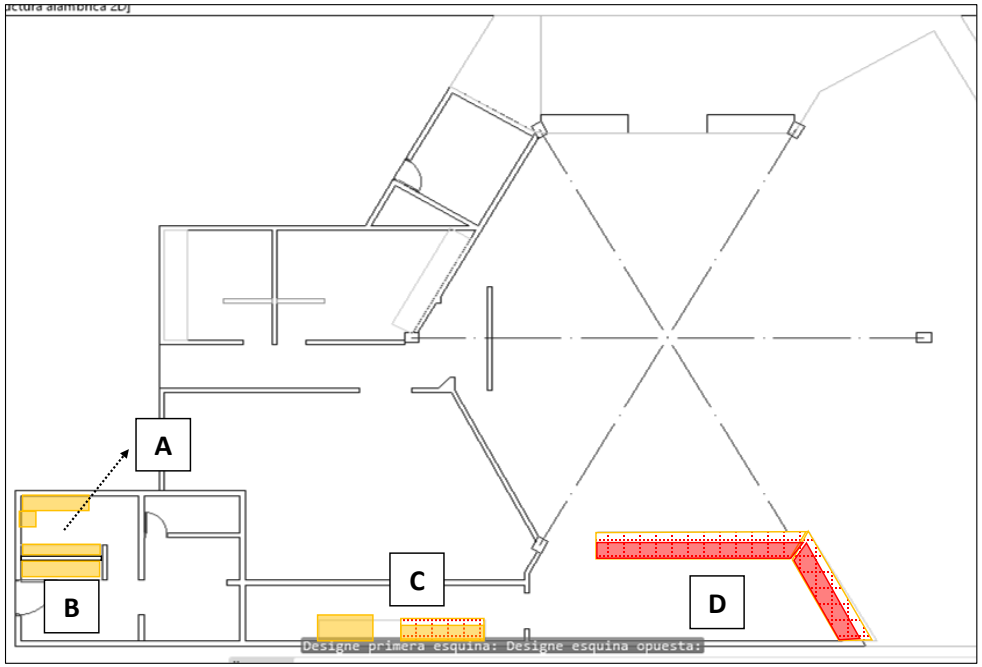

PENDIENTE POR FACTURAR	8,65

ELABORO:	CONTRATISTA:	Vo.Bo. INTERVENTORIA	Vo.Bo. SUPERVISOR
Arq. JORGE E MORALES RUIZ	RPTE LEGAL CONSORCIO VENTURA	RPTE LEGALPALO ARQUITECTURA E INGENIERIA SAS	

PROYECTO	ADECUACIONES DE LA INFRAESTRUCTURA FISICA DE LA JUSTICIA PENAL MILITAR Y POLICIA EN CUCUTA.			Nro. VALE		002
CONTRATISTA	CONSORCIO VENTURA	NIT.	901.550.907-2			
INTERVENTORIA	PALO ARQUITECTURA E INGENIERIA SAS	NIT.	901.835.570-9	FECHA	DIA	MES / AÑO
CONTRATO Nro:	CONTRATO DE OBRA No. 055-2024 UAEJPMP				10	03 / 2025

DESCRIPCION

1.09 Desmonte de guardaescoba existente, incluye empaque, cargue, transporte y disposición final certificada.			MI
ESPACIO	**LARGO**	**DCTO**	**PARCIAL**
A. FACHADA ORIENTAL	26,43	0,00	26,43
B-D. FACHADA SUR	15,52	-2,67	15,52
C-E. FACHADA OCCIDENTAL	10,87	-1,00	10,87
TOTAL DESMONTE DE GUARDAESCOBA			**52,82**

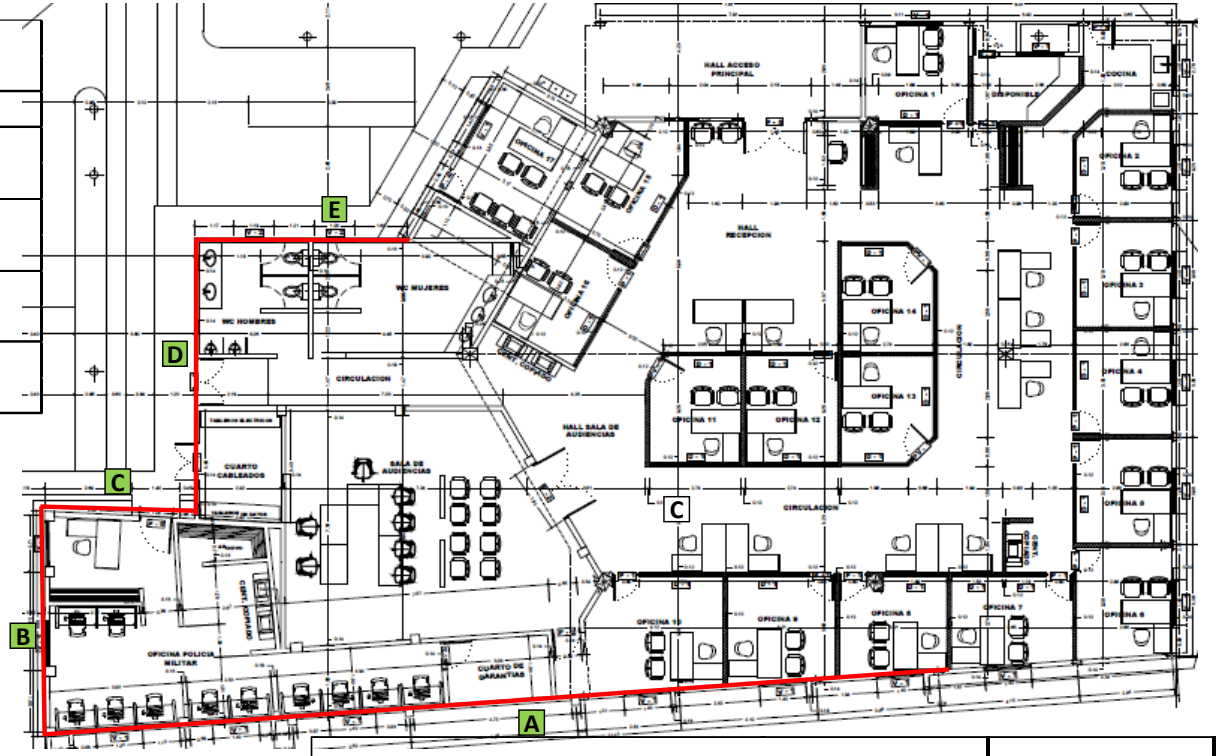

TOTAL DESMONTE DE GUARDAESCOBA	52,82

ELABORO:	CONTRATISTA:	Vo.Bo. INTERVENTORIA	Vo.Bo. SUPERVISOR
Arq. JORGE E MORALES RUIZ	RPTE LEGAL CONSORCIO VENTURA	RPTE LEGALPALO ARQUITECTURA E INGENIERIA SAS	

PROYECTO	ADECUACIONES DE LA INFRAESTRUCTURA FISICA DE LA JUSTICIA PENAL MILITAR Y POLICIA EN CUCUTA.				Nro. VALE	002
CONTRATISTA	CONSORCIO VENTURA	NIT.	901.550.907-2			
INTERVENTORIA	PALO ARQUITECTURA E INGENIERIA SAS	NIT.	901.835.570-9	FECHA	DIA	MES / AÑO
CONTRATO Nro:	CONTRATO DE OBRA No. 055-2024 UAEJPMP				10	03 / 2025

DESCRIPCION

1.16 Demolición de enchapes tipo ceramico en pisos, incluye empaque, cargue, transporte, disposición final certificada.					M2
ZONA		LARGO	ANCHO O AREA	DCTO	PARCIAL
A. ROPAS - BODEGA	A1	5,35	2,70		14,45
	A2	0,70	1,55		1,09
	A3	2,49	0,95		2,37
	A4	0,65	0,75		0,49
		1,23	3,03		3,73
		0,75	0,58		0,44
	D1	0,26	1,37		0,36
	D2	1,08	1,82		1,97
B. ZONA COCINA	D3	9,82	1,88	-3,44	15,03
C. ZONA BARRA BAR		8,75	3,00		26,25
D. ZONA BODEGA			70,65		70,65
E. ZONA PASILLO		8,47	1,49		12,62
		1,18	2,46		2,90
F. BAÑOS HOMBRES		3,40	3,27	-0,17	10,95
G. BAÑOS MUJRES		5,25	3,43	-0,17	17,84
H. ZONA KIOSKO			341,33		341,33
J. CUARTO 1		3,85	3,17		12,20
K. HALL ACCESO			37,90		37,90
SUBTOTAL AREA DEMOLIDA					572,54
CANCELADO HASTA CORTE 1					534,64
AREA FALTANTE POR FACTURAR					**37,90**

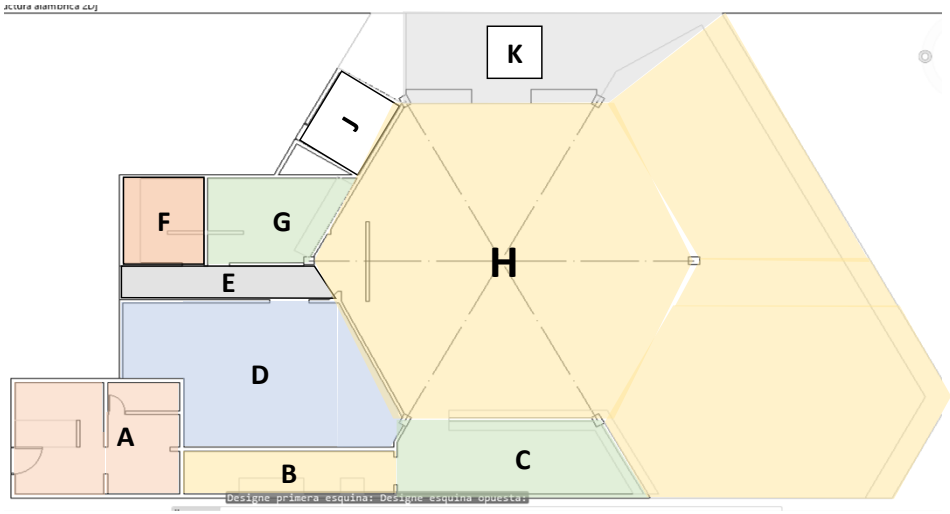

SUBTOTAL AREA DEMOLIDA	572,54
CANCELADO HASTA CORTE 1	534,64
AREA FALTANTE POR FACTURAR	**37,90**

ELABORO:	CONTRATISTA:	Vo.Bo. INTERVENTORIA	Vo.Bo. SUPERVISOR
Arq. JORGE E MORALES RUIZ	RPTE LEGAL CONSORCIO VENTURA	RPTE LEGALPALO ARQUITECTURA E INGENIERIA SAS	

PROYECTO	ADECUACIONES DE LA INFRAESTRUCTURA FISICA DE LA JUSTICIA PENAL MILITAR Y POLICIA EN CUCUTA.			Nro. VALE		002
CONTRATISTA	CONSORCIO VENTURA	NIT.	901.550.907-2			
INTERVENTORIA	PALO ARQUITECTURA E INGENIERIA SAS	NIT.	901.835.570-9	FECHA	DIA	MES / AÑO
CONTRATO Nro:	CONTRATO DE OBRA No. 055-2024 UAEJPMP				10	03 / 2025

DESCRIPCION

1.18 Cancelado de puntos hidraulicos y/o sanitarios, incluye tapones, pegante, y todo lo necesario para su correcto funcionamiento			UND
ESPACIO	**SANITARIO** 🔴	**HIDRAULICO** 🔵	**PARCIAL**
ZONA DEPOSITO	5,00	3,00	8,00
BAR	1,00	1,00	2,00
COCINA-BAR	1,00	1,00	2,00
ZONA KIOSKO	1,00	0,00	1,00
TOTAL CANCELADO DE PUNTOS			**13,00**

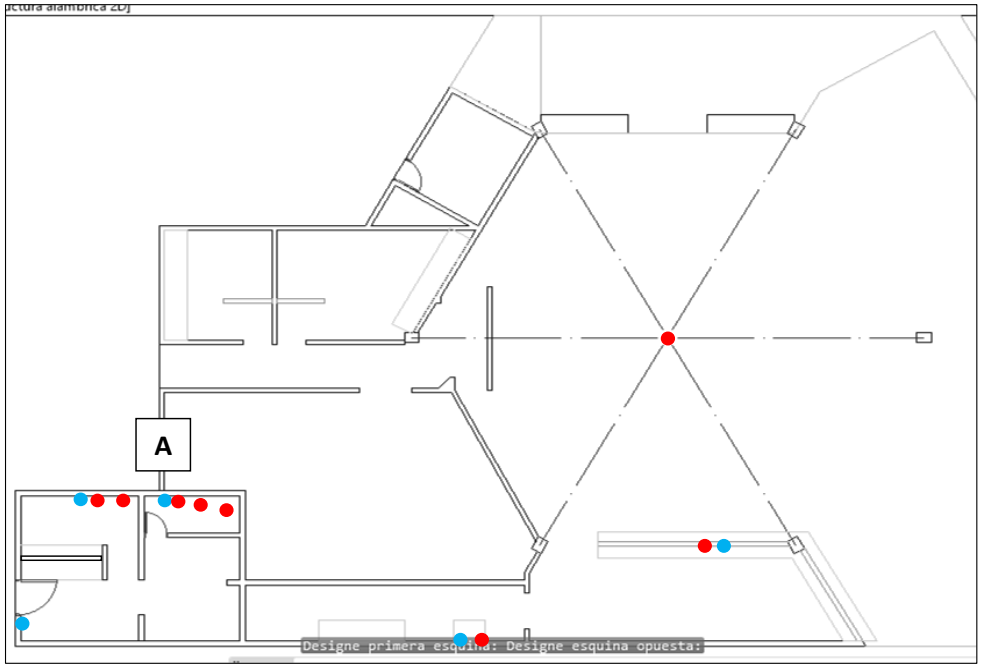

TOTAL CANCELADO DE PUNTOS	13,00

ELABORO:	CONTRATISTA:	Vo.Bo. INTERVENTORIA	Vo.Bo. SUPERVISOR
Arq. JORGE E MORALES RUIZ	RPTE LEGAL CONSORCIO VENTURA	RPTE LEGALPALO ARQUITECTURA E INGENIERIA SAS	

PROYECTO	ADECUACIONES DE LA INFRAESTRUCTURA FISICA DE LA JUSTICIA PENAL MILITAR Y POLICIA EN CUCUTA.			Nro. VALE		002
CONTRATISTA	CONSORCIO VENTURA	NIT.	901.550.907-2			
INTERVENTORIA	PALO ARQUITECTURA E INGENIERIA SAS	NIT.	901.835.570-9	FECHA	DIA	MES / AÑO
CONTRATO Nro:	CONTRATO DE OBRA No. 055-2024 UAEJPMP				10	03 / 2025

DESCRIPCION

1.19 Placa en concreto 0,15m de 3000 psi, incluye malla electrosoldada 4mm 15 x 15, incluye excavación hasta 30cm, material de compactación tipo recebo B-400, debe dejarse el alistado con mortero autonivelante, para instalación del acabado. Plástico como impermeabilizante, formaleta y todo lo necesario para su correcta ejecución.	**M2**

ESPACIO	LARGO	ANCHO - AREA	PARCIAL
ZONA DEPOSITO	1,06	2,60	2,76
		12,49	12,49
TOTAL CANCELADO DE PUNTOS			**15,25**
2. (BxH)/2	6,94	3,6	12,49

TOTAL CANCELADO DE PUNTOS	**15,25**

ELABORO:	CONTRATISTA:	Vo.Bo. INTERVENTORIA	Vo.Bo. SUPERVISOR
Arq. JORGE E MORALES RUIZ	RPTE LEGAL CONSORCIO VENTURA	RPTE LEGALPALO ARQUITECTURA E INGENIERIA SAS	

PROYECTO	ADECUACIONES DE LA INFRAESTRUCTURA FISICA DE LA JUSTICIA PENAL MILITAR Y POLICIA EN CUCUTA.			Nro. VALE		002
CONTRATISTA	CONSORCIO VENTURA	NIT.	901.550.907-2			
INTERVENTORIA	PALO ARQUITECTURA E INGENIERIA SAS	NIT.	901.835.570-9	FECHA	DIA	MES / AÑO
CONTRATO Nro:	CONTRATO DE OBRA No. 055-2024 UAEJPMP				10	03 / 2025

DESCRIPCION

1.22 Suministro e instalacion de ventanas en aluminio 744, Anodizado, negro, vidrio laminado (espesor de película transparente de 1 Milimetro) crudo 4+4 incoloro, rodachina española y cerradura de impacto. Ventanas V1 - V2

ESPACIO	LARGO	ANCHO - AREA	CANT	PARCIAL M2
Oficina 1	1,40	1,30	1,00	1,82
Disponible	1,40	1,30	1,00	1,82
Oficina 2	1,40	1,30	1,00	1,82
Oficina 3	1,40	1,30	1,00	1,82
Oficina 4	1,40	1,30	1,00	1,82
Oficina 5	1,40	1,30	1,00	1,82
Oficina 6	1,40	1,30	1,00	1,82
Cocina	1,40	1,20	1,00	1,68
Oficina 7	1,40	1,30	1,00	1,82
Oficina 8	1,40	1,30	1,00	1,82
Oficina 9	1,40	1,30	1,00	1,82
Oficina 10	1,40	1,30	1,00	1,82
Oficina 17	1,40	1,30	1,00	1,82
Policia Judicial	1,40	1,30	5,00	9,10
Baños Hombres	1,20	0,30	1,00	0,36
Baños Mujeres	1,20	0,30	1,00	0,36
SUBTOTAL M2 VENTANERIA				33,34
PORCENTAJE A CANCELAR			20%	6,67

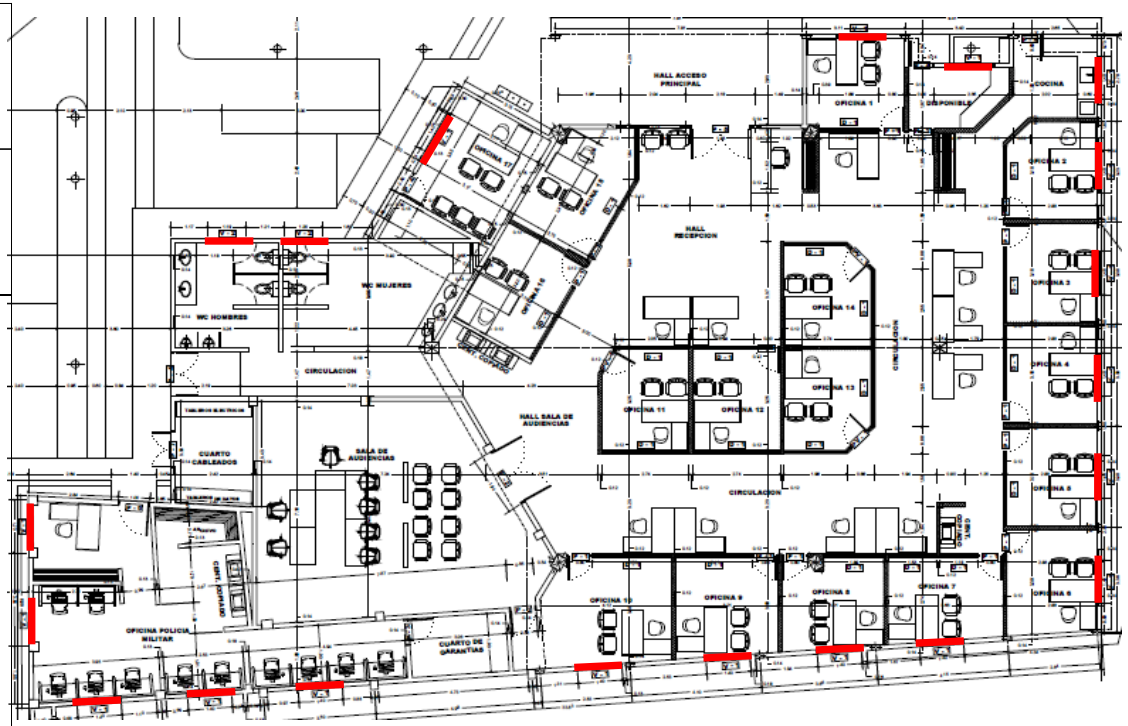

SUBTOTAL M2 VENTANERIA		33,34
PORCENTAJE A CANCELAR	20%	6,67

ELABORO:	CONTRATISTA:	Vo.Bo. INTERVENTORIA	Vo.Bo. SUPERVISOR
Arq. JORGE E MORALES RUIZ	RPTE LEGAL CONSORCIO VENTURA	RPTE LEGALPALO ARQUITECTURA E INGENIERIA SAS	

PROYECTO	ADECUACIONES DE LA INFRAESTRUCTURA FISICA DE LA JUSTICIA PENAL MILITAR Y POLICIA EN CUCUTA.			Nro. VALE		002
CONTRATISTA	CONSORCIO VENTURA	NIT.	901.550.907-2			
INTERVENTORIA	PALO ARQUITECTURA E INGENIERIA SAS	NIT.	901.835.570-9	FECHA	DIA	MES / AÑO
CONTRATO Nro:	CONTRATO DE OBRA No. 055-2024 UAEJPMP				10	03 / 2025

DESCRIPCION

1.23 Suministro e instalacion de puerta metalica collrold de color negro calibre 22 totalmente lisa, con chapa de seguridad challenguer y marco metalico. P-4 — **M2**

ESPACIO	ANCHO	ALTURA	PARCIAL
A. PASILLO	1,47	2,20	3,23
B. OFICINA 17	0,80	2,20	1,76
C. DISPONIBLE	0,80	2,20	1,76
D. COCINA	0,80	2,20	1,76
E. VIVIENDA ADJUNTA	1,00	2,00	2,00
SUBTOTAL M2 PUERTAS			10,51
PORCENTAJE A CANCELAR		**20%**	**2,10**

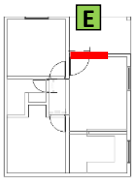

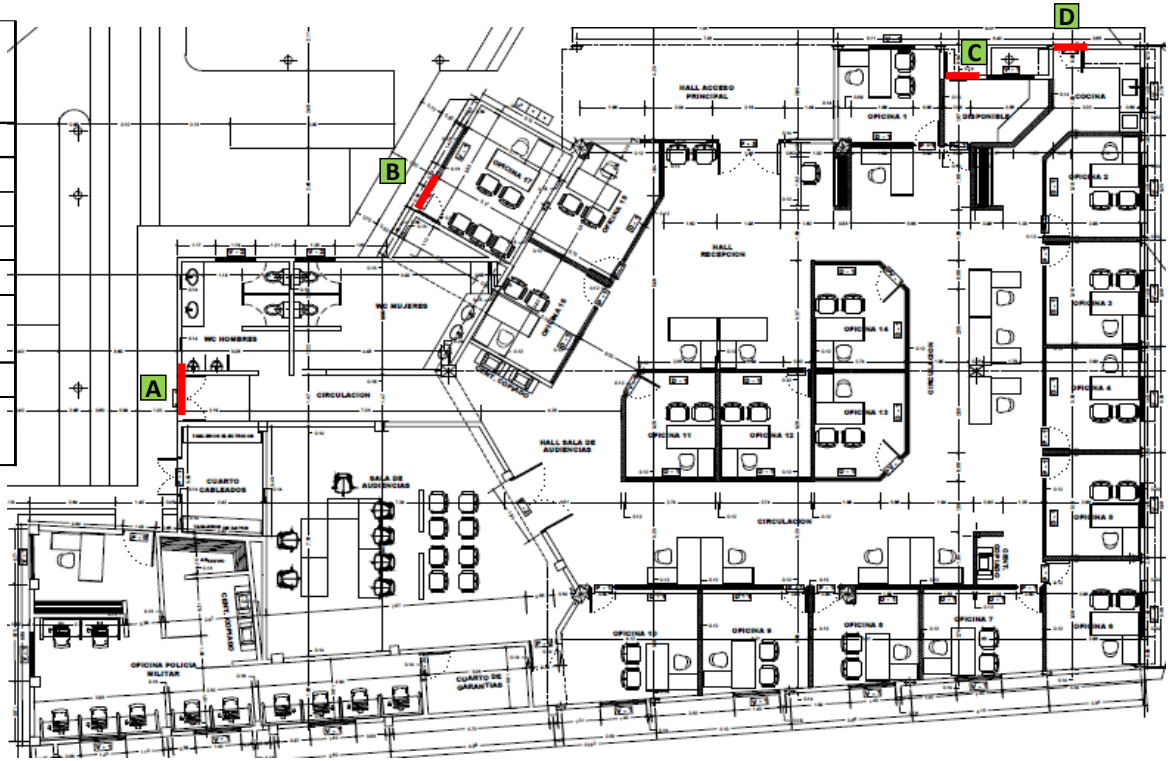

SUBTOTAL M2 PUERTAS		10,51
PORCENTAJE A CANCELAR	**20%**	**2,10**

ELABORO:	CONTRATISTA:	Vo.Bo. INTERVENTORIA	Vo.Bo. SUPERVISOR
Arq. JORGE E MORALES RUIZ	RPTE LEGAL CONSORCIO VENTURA	RPTE LEGALPALO ARQUITECTURA E INGENIERIA SAS	

PROYECTO	ADECUACIONES DE LA INFRAESTRUCTURA FISICA DE LA JUSTICIA PENAL MILITAR Y POLICIA EN CUCUTA.				Nro. VALE	002
CONTRATISTA	CONSORCIO VENTURA	NIT.	901.550.907-2			
INTERVENTORIA	PALO ARQUITECTURA E INGENIERIA SAS	NIT.	901.835.570-9	FECHA	DIA	MES / AÑO
CONTRATO Nro:	CONTRATO DE OBRA No. 055-2024 UAEJPMP				10	03 / 2025

DESCRIPCION

1.26 Suministro e instalación de teja en acero arquitectonica trapezoidal Cal.22 color blanco, incluye fijaciones, refuerzos, cortes, y todo lo necesario para su correcto funcionamiento.			M2
ESPACIO	**LARGO-AREA**	**ANCHO**	**PARCIAL**
A	4,33	5,05	21,84
B	12,67	4,82	61,07
C	6,34	3,71	23,52
D	4,55	3,39	15,42
E	13,73	19,73	270,89
F jardinera	-2,63	0,94	-2,47
G	5,52	3,85	0,00
TOTAL M2 CUBIERTA TEJA ARQUITECTONICA			390,28

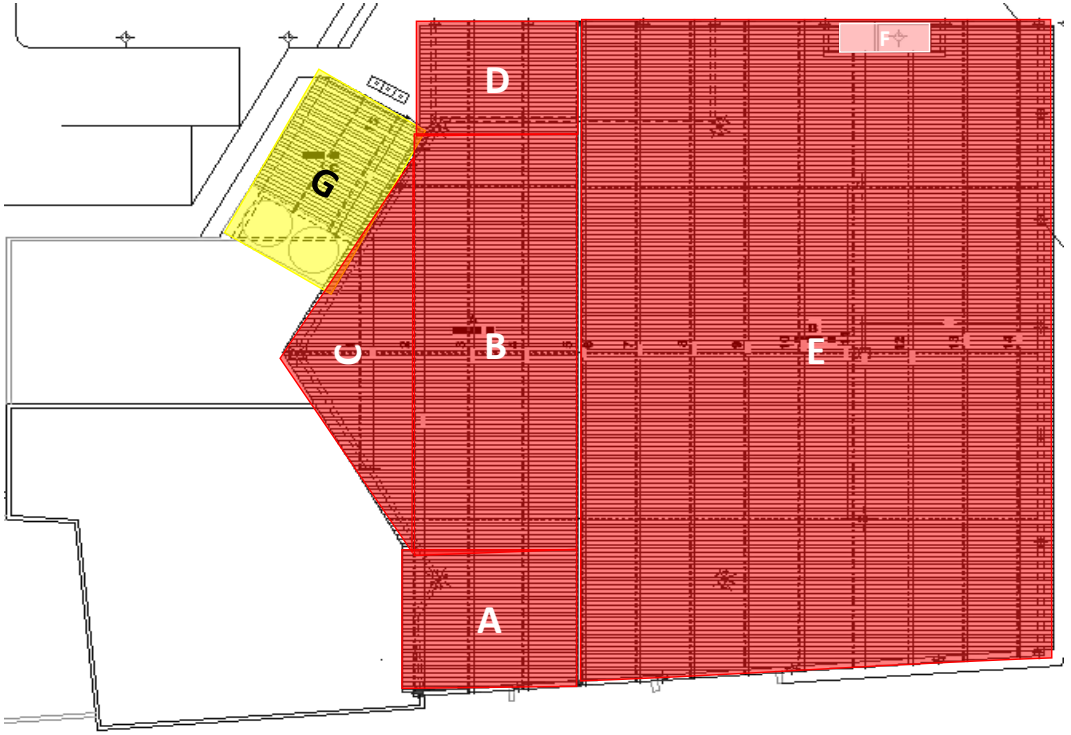

TOTAL M2 CUBIERTA TEJA ARQUITECTONICA	390,28

ELABORO:	CONTRATISTA:	Vo.Bo. INTERVENTORIA	Vo.Bo. SUPERVISOR
Arq. JORGE E MORALES RUIZ	RPTE LEGAL CONSORCIO VENTURA	RPTE LEGALPALO ARQUITECTURA E INGENIERIA SAS	

PROYECTO	ADECUACIONES DE LA INFRAESTRUCTURA FISICA DE LA JUSTICIA PENAL MILITAR Y POLICIA EN CUCUTA.				Nro. VALE	002
CONTRATISTA	CONSORCIO VENTURA	NIT.	901.550.907-2			
INTERVENTORIA	PALO ARQUITECTURA E INGENIERIA SAS	NIT.	901.835.570-9	FECHA	DIA	MES / AÑO
CONTRATO Nro:	CONTRATO DE OBRA No. 055-2024 UAEJPMP				10	03 / 2025

DESCRIPCION

1.27 Caballete para teja trapezoidal, minimo 0,60m de ancho, color blanco incluye fijaciones, refuerzos, cortes, y todo lo necesario para su correcto funcionamiento.			M
ESPACIO	**LARGO**	**ANCHO**	**PARCIAL**
CABALLETE	20,60		20,60
TOTAL M CABALLETE			**20,60**

TOTAL M CABALLETE	**20,60**

ELABORO:	CONTRATISTA:	Vo.Bo. INTERVENTORIA	Vo.Bo. SUPERVISOR
Arq. JORGE E MORALES RUIZ	RPTE LEGAL CONSORCIO VENTURA	RPTE LEGALPALO ARQUITECTURA E INGENIERIA SAS	

PROYECTO	ADECUACIONES DE LA INFRAESTRUCTURA FISICA DE LA JUSTICIA PENAL MILITAR Y POLICIA EN CUCUTA.			Nro. VALE		002
CONTRATISTA	CONSORCIO VENTURA	NIT.	901.550.907-2			
INTERVENTORIA	PALO ARQUITECTURA E INGENIERIA SAS	NIT.	901.835.570-9	FECHA	DIA	MES / AÑO
CONTRATO Nro:	CONTRATO DE OBRA No. 055-2024 UAEJPMP				10	03 / 2025

DESCRIPCION

1.29 Muro en Mampostería de e:15 cm en Bloque #5, afirmado y pañetado pór ambas caras con mortero 1:3 incluye grapas de fijación a muros existentes, corte de acabado e instalado sobre placa estructural. — M2

TRAMO O ESPACIO	LARGO	ALTURA	DCTO	PARCIAL
A. Cierre Ventana	2,40	1,00	-1,20	1,20
B. Cierre Vano	0,57	0,40	0,00	0,23
C. Cierre Vano	1,20	0,40	0,00	0,48
D. Cierre Puerta	1,20	2,10	-1,16	1,36
E. Garantias	1,87	2,60	-1,98	2,88
F. Cierre vano	1,20	0,70	0,00	0,84
G. Garantias	1,85	2,60	0,00	4,81
H. Cierre vano	2,46	1,40	-1,40	2,04
I. Cocina	2,42	2,93	-2,73	4,35
	1,10	3,20	-0,44	3,08
J. Jardinera	2,00	0,40	0,00	0,80
	1,10	0,40	0,00	0,44
K. Disponible	3,05	3,63	-4,80	6,26
L. Oficina 1	3,05	4,50	-3,04	10,69
	2,95	4,90	-1,18	13,28
M. Fachada Ppal	4,00	5,28	-7,54	32,68
	3,53	5,20		
	0,35	2,18		
N. Portico Fachada Ppal	3,53	1,18	-1,67	7,38
	4,00	1,23		
	2,82	0,80	-0,42	1,83
Ñ.Cierre Ventana	2,00	1,00	0,00	2,00
O. Cierre Ventana	2,00	1,00	-1,40	0,60
P. Muros xa Cubierta	3,17	0,70	0,00	2,22
Q. Muros Cubierta	6,50	0,50	0,00	3,25
R. Muros Cubierta	5,50	0,55	0,00	3,03
S. Muros Cubierta	5,30	1,50	0,00	7,95
T. Muros Fachada Posterior	4,80	2,30	-4,78	25,31
	6,72	1,00		
	5,36	2,30		
TOTAL M2 DE MAMPOSTERIA				**138,97**

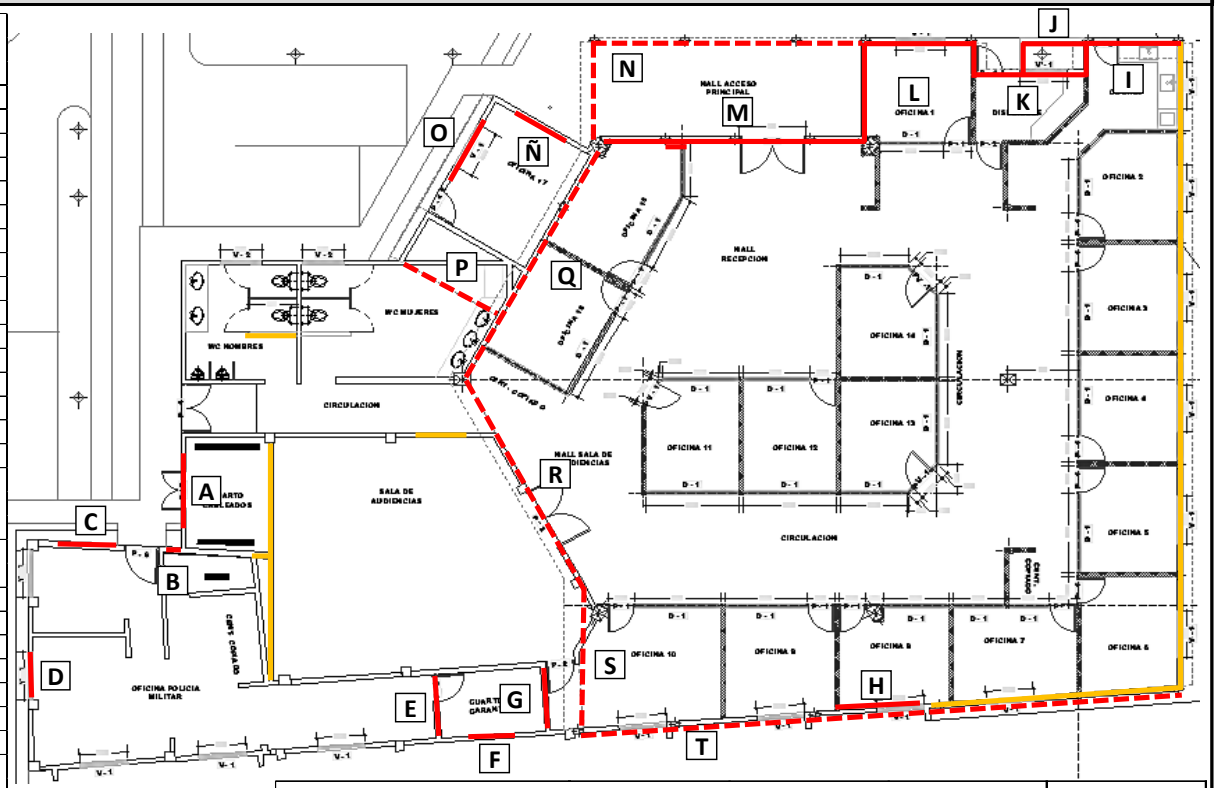

Muros Corte 1
Muros Corte 2
Muros en Cubierta

TOTAL M2 DE MAMPOSTERIA	138,97

ELABORO:	CONTRATISTA:	Vo.Bo. INTERVENTORIA	Vo.Bo. SUPERVISOR
Arq. JORGE E MORALES RUIZ	RPTE LEGAL CONSORCIO VENTURA	RPTE LEGALPALO ARQUITECTURA E INGENIERIA SAS	

PROYECTO	ADECUACIONES DE LA INFRAESTRUCTURA FISICA DE LA JUSTICIA PENAL MILITAR Y POLICIA EN CUCUTA.				Nro. VALE		002
CONTRATISTA	CONSORCIO VENTURA	NIT.	901.550.907-2				
INTERVENTORIA	PALO ARQUITECTURA E INGENIERIA SAS	NIT.	901.835.570-9	FECHA	DIA	MES	AÑO
CONTRATO Nro:	CONTRATO DE OBRA No. 055-2024 UAEJPMP				10	03	2025

DESCRIPCION

MI		PARCIAL
1.30 Columneta de confinamiento en concreto 3000psi 0,25 x 0,12, con refuerzo principal 4#4, anclado a elementos estructurales, superior e inferior + flejes #2 cada 0,15cm. Incluye formaleta y todo lo necesarrio para su ejecución.	TRAMO	
	COLUMNETA - C1	1,60
	COLUMNETA - C2	2,40
	COLUMNETA - C3	2,40
	COLUMNETA - C4	0,50
	COLUMNETA - C12	2,40
	COLUMNETA - C13	2,85
	COLUMNETA - C14	3,70
	COLUMNETA - C15	4,25
	TOTAL MI DE COLUMNETAS	20,10

ALTURA	PAGADO	DCTO
5,30	-3,40	-0,30
5,35	2,40	-0,30
4,40	2,40	-0,40
3,30	-2,40	-0,40
2,65	0,00	-0,25
3,25	0,00	-0,40
4,10	0,00	-0,40
4,65	0,00	-0,40

TOTAL MI DE COLUMNETAS	20,10

ELABORO:	CONTRATISTA:	Vo.Bo. INTERVENTORIA	Vo.Bo. SUPERVISOR
Arq. JORGE E MORALES RUIZ	RPTE LEGAL CONSORCIO VENTURA	RPTE LEGALPALO ARQUITECTURA E INGENIERIA SAS	

PROYECTO	ADECUACIONES DE LA INFRAESTRUCTURA FISICA DE LA JUSTICIA PENAL MILITAR Y POLICIA EN CUCUTA.			Nro. VALE		002
CONTRATISTA	CONSORCIO VENTURA	NIT.	901.550.907-2			
INTERVENTORIA	PALO ARQUITECTURA E INGENIERIA SAS	NIT.	901.835.570-9	FECHA	DIA	MES / AÑO
CONTRATO Nro:	CONTRATO DE OBRA No. 055-2024 UAEJPMP				10	03 / 2025

DESCRIPCION

1.31 Vigueta de confinamiento en concreto 3000psi 0,25 x 0,12m + refuerzo principal 4#4, anclado a elementos estructurales horizontales + flejes #2@15cm, Incluye formaleta y todo lo necesarrio para su ejecución.			M
TRAMO	**LARGO**	**CANT**	**PARCIAL**
TRAMO 1	1,90	1,00	1,90
TRAMO 2	8,10	1,00	8,10
TRAMO 3	3,20	1,00	3,20
TRAMO 4	3,44	1,00	3,44
TRAMO 5	1,10	1,00	1,10
TRAMO 6	3,05	1,00	3,05
TRAMO 7	1,10	1,00	1,10
TRAMO 8	2,60	1,00	2,60
TRAMO 9	7,10	1,00	7,10
TOTAL ML VIGUETA CONFINAMIENTO			**31,59**

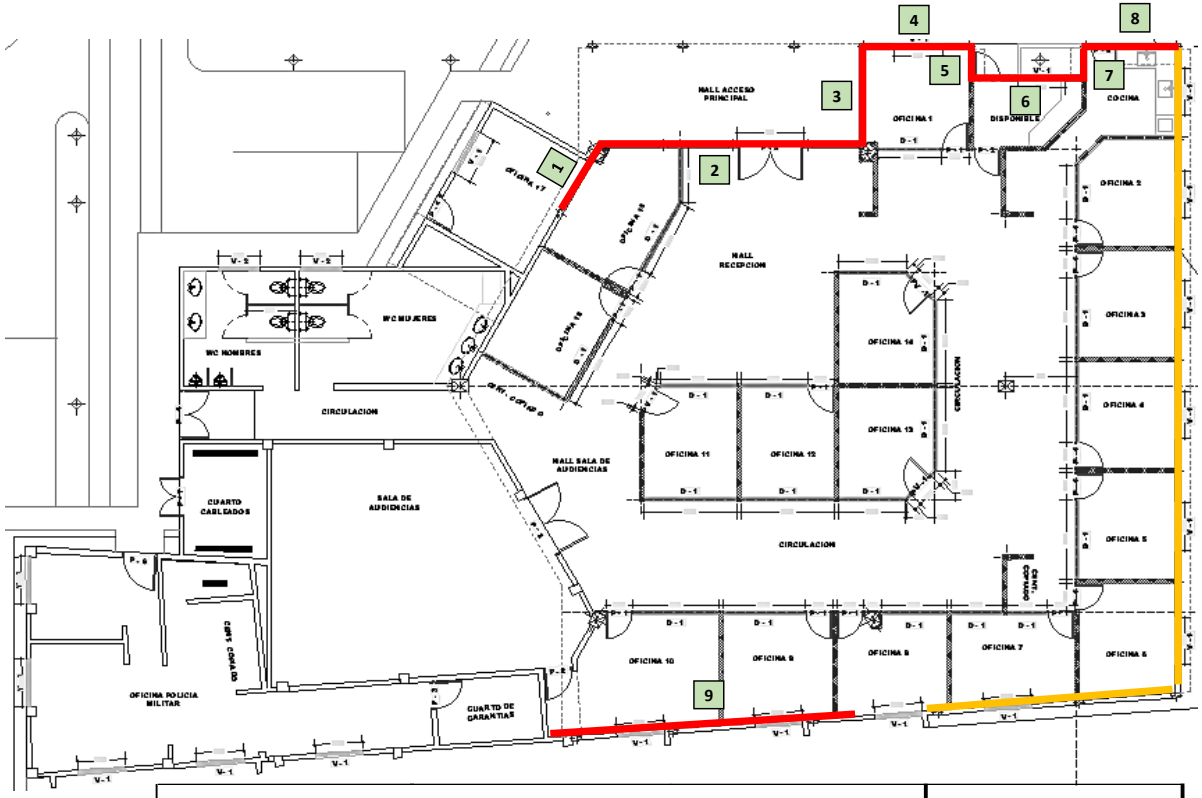

TOTAL ML VIGUETA CONFINAMIENTO	31,59

ELABORO:	CONTRATISTA:	Vo.Bo. INTERVENTORIA	Vo.Bo. SUPERVISOR
Arq. JORGE E MORALES RUIZ	RPTE LEGAL CONSORCIO VENTURA	RPTE LEGALPALO ARQUITECTURA E INGENIERIA SAS	

PROYECTO	ADECUACIONES DE LA INFRAESTRUCTURA FISICA DE LA JUSTICIA PENAL MILITAR Y POLICIA EN CUCUTA.			Nro. VALE		002
CONTRATISTA	CONSORCIO VENTURA	NIT.	901.550.907-2			
INTERVENTORIA	PALO ARQUITECTURA E INGENIERIA SAS	NIT.	901.835.570-9	FECHA	DIA	MES / AÑO
CONTRATO Nro:	CONTRATO DE OBRA No. 055-2024 UAEJPMP				10	03 / 2025

DESCRIPCION

1.32 Pañete lineal de hasta 20cm de muros en mampostería 1:3, incluye filos y dilataciones lineales — **M**

COLUMNA	ALTURA	CANT	PARCIAL
COLUMNA 1	3,75	1,00	3,75
COLUMNA 2	3,75	4,00	15,00
COLUMNA 3	3,75	4,00	15,00
COLUMNA 4	3,75	4,00	15,00
COLUMNA 5	2,20	3,00	6,60
COLUMNA 6	2,20	3,00	6,60
COLUMNA 7	2,20	3,00	6,60
COLUMNA 9	5,00	2,00	10,00
VIGA 1	7,92	1,00	7,92
	1,71	1,00	1,71
	2,95	1,00	2,95
	2,08	1,00	2,08
VIGA 2	2,83	2,00	5,66
VIGA 3	5,50	1,00	5,50
	1,98	1,00	1,98
	1,61	1,00	1,61
	1,30	1,00	1,30
TOTAL PAÑETES LINEALES			**109,26**

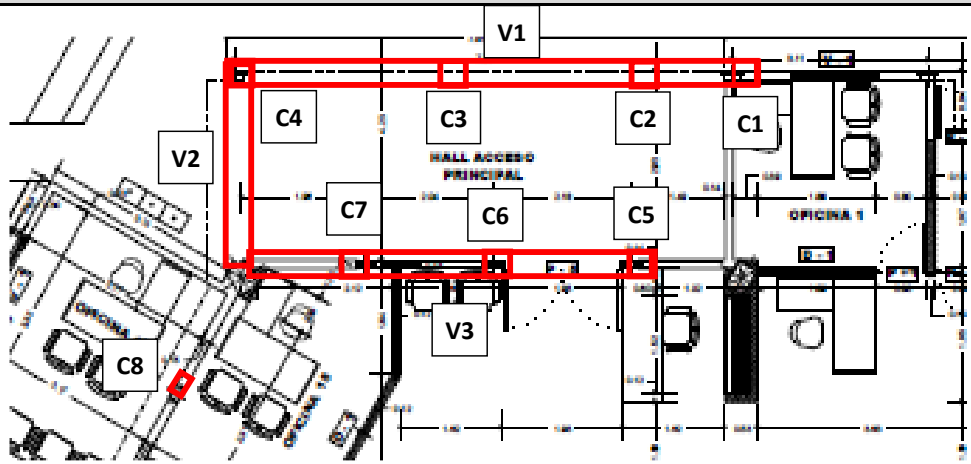

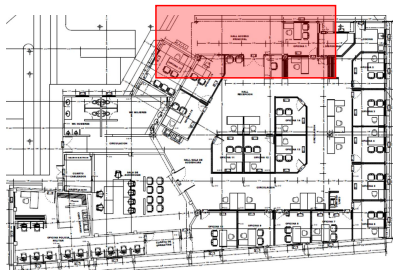

ELABORO:	CONTRATISTA:	Vo.Bo. INTERVENTORIA	Vo.Bo. SUPERVISOR
Arq. JORGE E MORALES RUIZ	RPTE LEGAL CONSORCIO VENTURA	RPTE LEGALPALO ARQUITECTURA E INGENIERIA SAS	

PROYECTO	ADECUACIONES DE LA INFRAESTRUCTURA FISICA DE LA JUSTICIA PENAL MILITAR Y POLICIA EN CUCUTA.			Nro. VALE		002
CONTRATISTA	CONSORCIO VENTURA	NIT.	901.550.907-2			
INTERVENTORIA	PALO ARQUITECTURA E INGENIERIA SAS	NIT.	901.835.570-9	FECHA	DIA	MES / AÑO
CONTRATO Nro:	CONTRATO DE OBRA No. 055-2024 UAEJPMP				10	03 / 2025

DESCRIPCION

1.34 Muro en lamina de yeso-cartón de e:12 cm. Dos caras de yeso-cartón de 1/2" + estructura en perfil canal en lámina galvanizada base 9 + parales en lámina galvanizada base 9, instalados cada 61 Cm. con fijaciones al piso, + cinta malla fibra de vidrio + aislamiento termoacústico en lana de roca. incluye tratamiento de juntas, filos, y vanos con estucado general.			M2
ESPACIO	**LARGO**	**ALTURA**	**PARCIAL**
A. OFICINA 1	1,94	2,39	4,64
B. DISPONIBLE	3,46	2,39	8,27
C. OFICINA 2	3,83	2,39	9,15
D. OFICINA 3	3,08	2,39	7,36
E. OFICINA 4	3,02	2,39	7,22
F. OFICINA 5	2,96	2,39	7,07
G. OFICINA 6	0,00	2,39	0,00
H. OFICINA 7	2,70	2,39	6,45
I. OFICINA 8	2,96	2,39	7,07
J. OFICINA 9	3,20	2,39	7,65
K. OFICINA 10	3,45	2,39	8,25
L. OFICINA 11	0,00	2,39	0,00
M. OFICINA 12	3,49	2,39	8,34
N. OFICINA 13	3,37	2,39	8,05
Ñ. OFICINA 13	2,85	2,39	6,81
O. OFICINA 14	3,37	2,39	8,05
SUBTOTAL M2 MURO DRYWALL			104,40
PORCENTAJE COBRO M2 MURO DRYWALL		50%	52,20

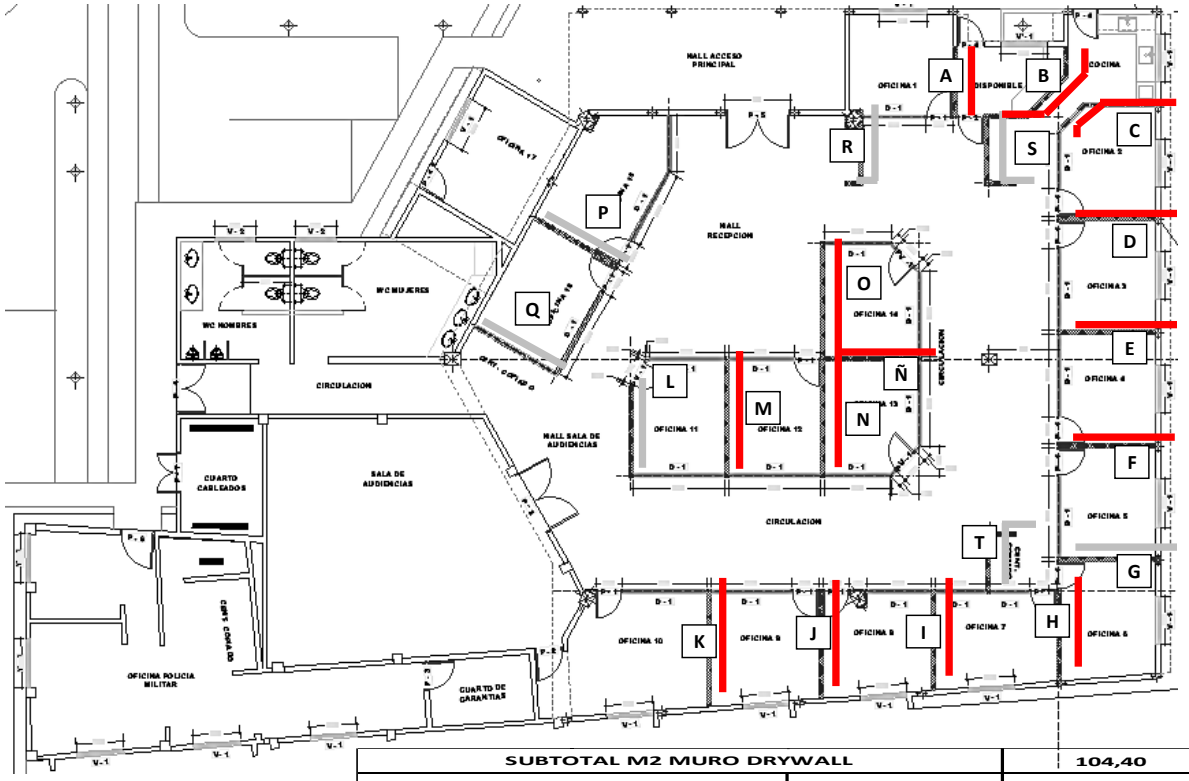

SUBTOTAL M2 MURO DRYWALL		104,40
PORCENTAJE COBRO M2 MURO DRYWALL	50%	52,20

ELABORO:	CONTRATISTA:	Vo.Bo. INTERVENTORIA	Vo.Bo. SUPERVISOR
Arq. JORGE E MORALES RUIZ	RPTE LEGAL CONSORCIO VENTURA	RPTE LEGALPALO ARQUITECTURA E INGENIERIA SAS	

PROYECTO	ADECUACIONES DE LA INFRAESTRUCTURA FISICA DE LA JUSTICIA PENAL MILITAR Y POLICIA EN CUCUTA.			Nro. VALE		002
CONTRATISTA	CONSORCIO VENTURA	NIT.	901.550.907-2			
INTERVENTORIA	PALO ARQUITECTURA E INGENIERIA SAS	NIT.	901.835.570-9	FECHA	DIA	MES / AÑO
CONTRATO Nro:	CONTRATO DE OBRA No. 055-2024 UAEJPMP				10	03 / 2025

DESCRIPCION

1.44 Suministro e instalación enchape de pared en baldosa ceramica blanca formato 60x60cm, incluye pegante para ceramica, dilatadores plasticos, y emboquillado general. — **M2**

ZONA		LARGO	ALTURA	CANT	PARCIAL
A. BAÑOS HOMBRES	1	3,25	2,40	1,00	7,80
	2	1,96	2,40	2,00	9,41
	3	1,40	2,40	1,00	3,36
		0,12	2,40	1,00	0,29
		1,40	2,40	1,00	3,36
	4	1,43	2,40	1,00	3,43
	5	2,27	2,40	1,00	5,45
	6	3,38	2,40	1,00	8,11
MOCHETAS	7	0,59	0,89	2,00	1,05
LAVAMANOS		0,075	0,89	1,00	0,07
B. BAÑOS MUJERES	1	5,93	2,40	1,00	14,23
	2	1,00	2,40	1,00	2,40
	3	2,20	0,82	1,00	1,80
		0,47	0,95	1,00	0,45
		0,15	0,95	1,00	0,14
	4	3,44	2,40	1,00	8,26
	5	1,18	2,40	1,00	2,83
	6	1,43	2,40	1,00	3,43
		0,12	2,40	1,00	0,29
		1,43	2,40	1,00	3,43
	7	2,00	2,40	1,00	4,80
MOCHETAS	8	0,67	0,70	1,00	0,47
LAVAMANOS		0,15	0,70	1,00	0,11
PASAN - SUBTOTAL AREA DEMOLIDA					**84,96**

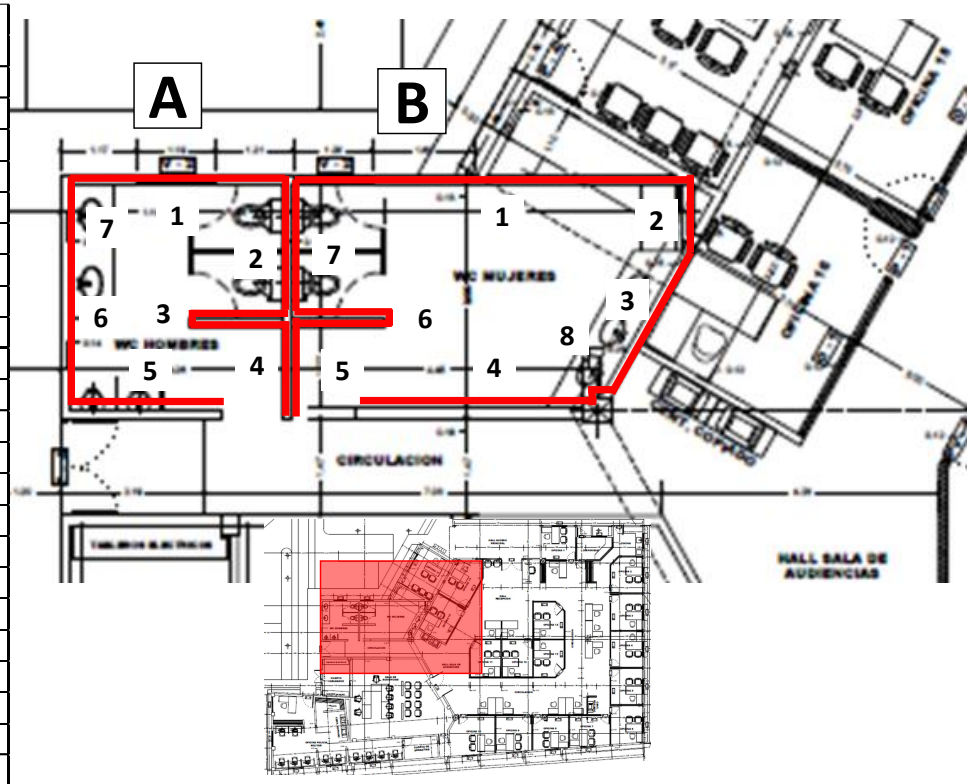

TOTAL AREA ENCHAPADA	84,96

ELABORO:	CONTRATISTA:	Vo.Bo. INTERVENTORIA	Vo.Bo. SUPERVISOR
Arq. JORGE E MORALES RUIZ	RPTE LEGAL CONSORCIO VENTURA	RPTE LEGALPALO ARQUITECTURA E INGENIERIA SAS	

PROYECTO	ADECUACIONES DE LA INFRAESTRUCTURA FISICA DE LA JUSTICIA PENAL MILITAR Y POLICIA EN CUCUTA.				Nro. VALE	002
CONTRATISTA	CONSORCIO VENTURA	NIT.	901.550.907-2			
INTERVENTORIA	PALO ARQUITECTURA E INGENIERIA SAS	NIT.	901.835.570-9	FECHA	DIA	MES / AÑO
CONTRATO Nro:	CONTRATO DE OBRA No. 055-2024 UAEJPMP				10	03 / 2025

DESCRIPCION

1.45 Suministro e instalación de wing curvo en aluminio crudo, para filos de muros en enchape. Incluye pegante, boquilla y todo lo necesario para su correcta instalación — **M**

ZONA		LARGO	ALTURA	CANT	PARCIAL
A. BAÑOS HOMBRES	1		2,40	2,00	4,80
B. BAÑOS MUJERES	2		2,40	2,00	4,80
	3		1,35	1,00	1,35
C. PASILLO BAÑOS	4	1,48		1,00	1,48
TOTAL M WING DE ALUMINIO					12,43

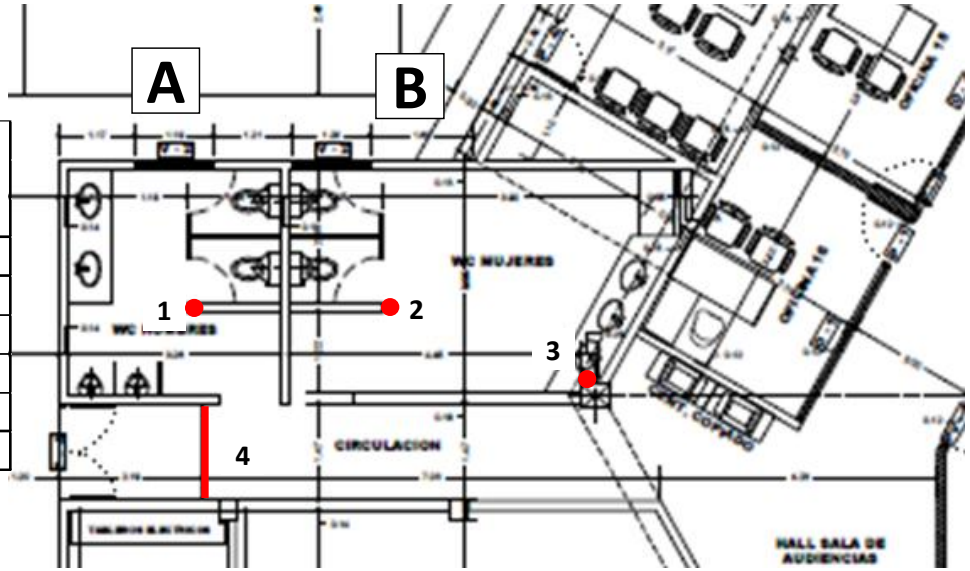

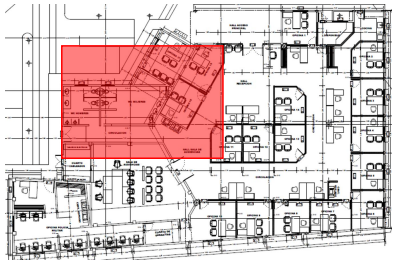

TOTAL M WING DE ALUMINIO	12,43

ELABORO:	CONTRATISTA:	Vo.Bo. INTERVENTORIA	Vo.Bo. SUPERVISOR
Arq. JORGE E MORALES RUIZ	RPTE LEGAL CONSORCIO VENTURA	RPTE LEGALPALO ARQUITECTURA E INGENIERIA SAS	

PROYECTO	ADECUACIONES DE LA INFRAESTRUCTURA FISICA DE LA JUSTICIA PENAL MILITAR Y POLICIA EN CUCUTA.				Nro. VALE		002
CONTRATISTA	CONSORCIO VENTURA	NIT.	901.550.907-2				
INTERVENTORIA	PALO ARQUITECTURA E INGENIERIA SAS	NIT.	901.835.570-9	FECHA	DIA	MES	AÑO
CONTRATO Nro:	CONTRATO DE OBRA No. 055-2024 UAEJPMP				10	03	2025

DESCRIPCION

1.46 Suministro e instalación enchape de piso en porcelanato formato 60x60cm, incluye pegante para porcelanato, dilatadores plásticos, y emboquillado general.

ESPACIO - TRAMO	LARGO	ANCHO - AREA	DCTO	M2 PARCIAL
A. WC HOMBRES	3,40	3,26	1,00	11,08
B. WC DAMAS	5,59	3,30	1,00	18,45
C. CIRCULACION BAÑOS	8,80	1,51	1,00	13,24
D. POLICIA JUDICIAL	6,65	6,15	1,00	40,83
D. CUARTO GARANTIAS	7,65	1,88	1,00	14,34
E. SALA AUDIENCIA		56,63	1,00	56,63
C1		12,94	2,00	25,87
C2	13,99	13,75	1,00	192,36
C3	19,25	2,91	1,00	56,02
C4	6,24	2,93	1,00	18,28
	17,26	3,02	1,00	52,04
	1,90	1,00	1,00	1,90
C1 a C5. OFICINAS Y CIRCULACIONES	-2,00	0,94	1,00	-1,88
DCTO JARDINERA	7,80	3,13	0,00	0,00
F. HALL ACCESO	3,85	3,17	0,00	0,00
G. OFICINA 17	3,37	2,42	0,00	0,00
A. CUARTO CABLEADO				499,18

SUBTOTAL M2 PISO PORCELANATO

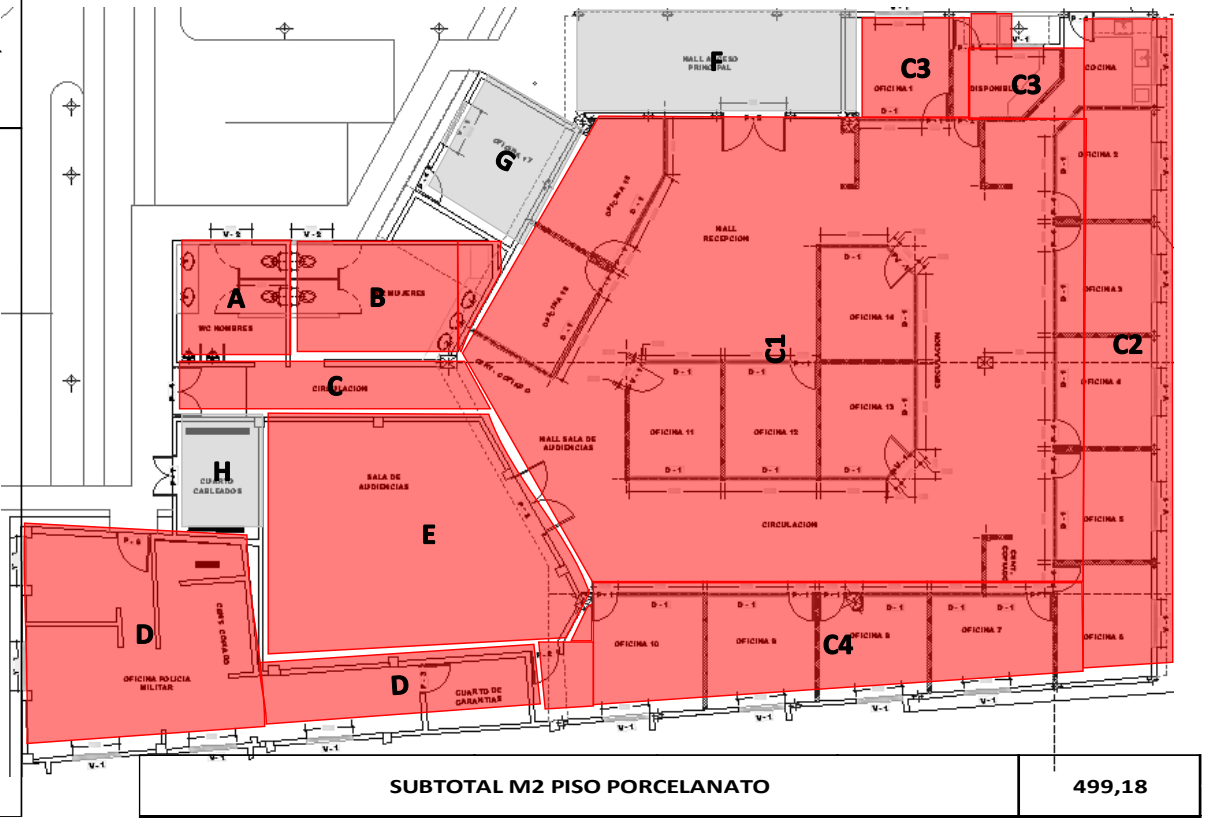

SUBTOTAL M2 PISO PORCELANATO	499,18

ELABORO:	CONTRATISTA:	Vo.Bo. INTERVENTORIA	Vo.Bo. SUPERVISOR
Arq. JORGE E MORALES RUIZ	RPTE LEGAL CONSORCIO VENTURA	RPTE LEGALPALO ARQUITECTURA E INGENIERIA SAS	

PROYECTO	ADECUACIONES DE LA INFRAESTRUCTURA FISICA DE LA JUSTICIA PENAL MILITAR Y POLICIA EN CUCUTA.				Nro. VALE	002
CONTRATISTA	CONSORCIO VENTURA	NIT.	901.550.907-2			
INTERVENTORIA	PALO ARQUITECTURA E INGENIERIA SAS	NIT.	901.835.570-9	FECHA	DIA	MES / AÑO
CONTRATO Nro:	CONTRATO DE OBRA No. 055-2024 UAEJPMP				10	03 / 2025

DESCRIPCION

1.48 Suministro e instalación de inodoro de porcelana sanitaria, con tanque bajo, una pieza, color blanco, con asiento y tapa lacados, ahorrador de agua, tipo Sanitario corona Montecarlo Alongado Blanco Corona O SIMILAR. Con todos sus accesorios, instalación y llave registro metálica de entrada, sello de silicona, emboquillado, y todo lo necesario para su correcto funcionamiento		UND
ESPACIO	**CANT**	**PARCIAL**
A. BAÑOS HOMBRES	2,00	2,00
B. BAÑOS MUJERES	2,00	2,00
SUBTOTAL INST INODOROS		4,00
PORCENTAJE A FACTURAR	**50%**	**2,00**

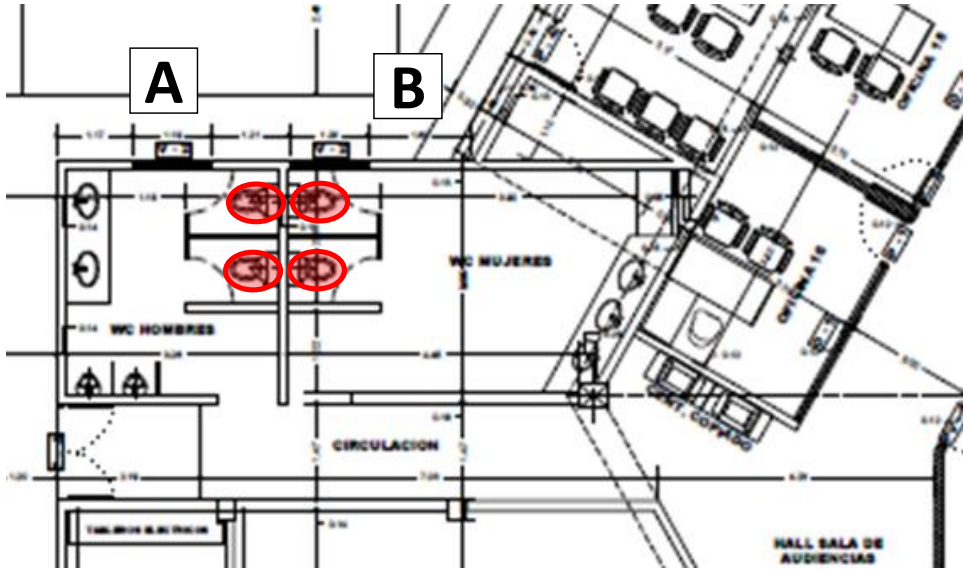

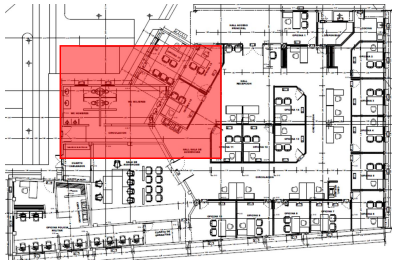

SUBTOTAL INST INODOROS		4,00
PORCENTAJE A FACTURAR	**50%**	**2,00**

ELABORO:	CONTRATISTA:	Vo.Bo. INTERVENTORIA	Vo.Bo. SUPERVISOR
Arq. JORGE E MORALES RUIZ	**RPTE LEGAL CONSORCIO VENTURA**	**RPTE LEGALPALO ARQUITECTURA E INGENIERIA SAS**	

PROYECTO	ADECUACIONES DE LA INFRAESTRUCTURA FISICA DE LA JUSTICIA PENAL MILITAR Y POLICIA EN CUCUTA.			Nro. VALE		002
CONTRATISTA	CONSORCIO VENTURA	NIT.	901.550.907-2			
INTERVENTORIA	PALO ARQUITECTURA E INGENIERIA SAS	NIT.	901.835.570-9	FECHA	DIA	MES / AÑO
CONTRATO Nro:	CONTRATO DE OBRA No. 055-2024 UAEJPMP				10	03 / 2025

DESCRIPCION

1.51 Suministro e instalación urinal linea institucional, Orinal Arrecife. Para Fluxómetro Blanco O SIMILAR. entrada superior, incluye grifería Grival orinal push antivandálica O SIMILAR, sifón con rejilla metálica sello de silicona, flanche, fijaciones en acero inoxidable 304, y todo lo correcto para su instalación y funcionamiento.		**UND**
ESPACIO	**CANT**	**PARCIAL**
A. BAÑOS HOMBRES	2,00	2,00
SUBTOTAL INST ORINAL		2,00
PORCENTAJE A FACTURAR	**50%**	**1,00**

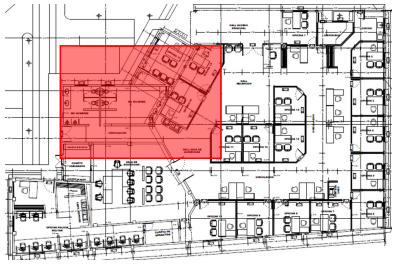

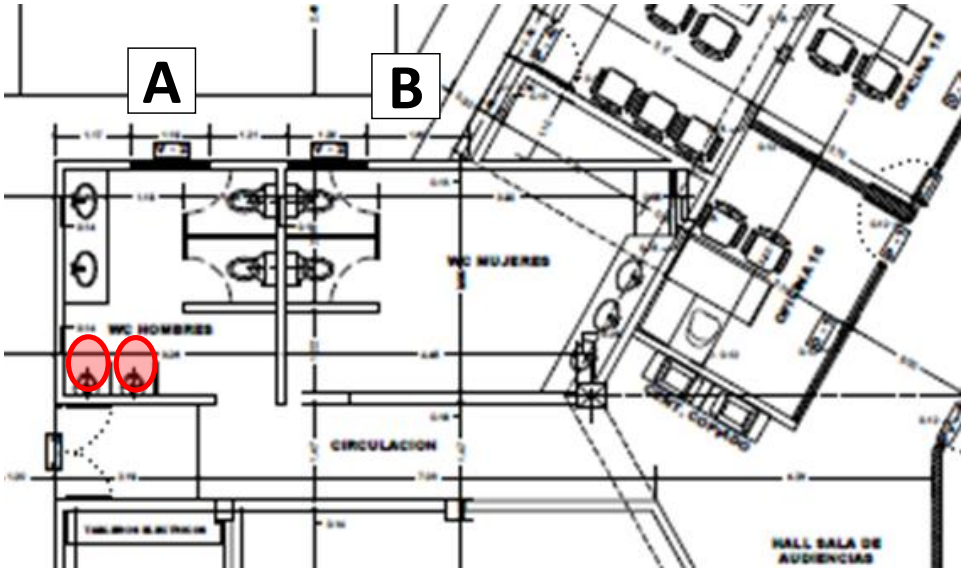

SUBTOTAL INST ORINAL		2,00
PORCENTAJE A FACTURAR	**50%**	**1,00**

ELABORO:	CONTRATISTA:	Vo.Bo. INTERVENTORIA	Vo.Bo. SUPERVISOR
Arq. JORGE E MORALES RUIZ	**RPTE LEGAL CONSORCIO VENTURA**	**RPTE LEGALPALO ARQUITECTURA E INGENIERIA SAS**	

PROYECTO	ADECUACIONES DE LA INFRAESTRUCTURA FISICA DE LA JUSTICIA PENAL MILITAR Y POLICIA EN CUCUTA.			Nro. VALE		002
CONTRATISTA	CONSORCIO VENTURA	NIT.	901.550.907-2			
INTERVENTORIA	PALO ARQUITECTURA E INGENIERIA SAS	NIT.	901.835.570-9	FECHA	DIA	MES / AÑO
CONTRATO Nro:	CONTRATO DE OBRA No. 055-2024 UAEJPMP				10	03 / 2025

DESCRIPCION

1.54 Suministro e instalación de división en acero inoxidable 304 acabado cepillado o similar, incluye puerta con pestilllo, fijaciones y anclajes a piso, pared y todos los necesarios en acero inoxidable 304				M2
ESPACIO	**ANCHO**	**ALTURA**	**CANT**	**PARCIAL**
A. BAÑOS HOMBRES	2,02	1,80	1,00	3,64
	1,41	1,80	1,00	2,54
	0,50	0,70	2,00	0,70
B. BAÑOS MUJERES	1,99	1,80	1,00	3,58
	1,41	1,80	1,00	2,54
SUBTOTAL INST DIVISIONES ACERO				12,99
PORCENTAJE A FACTURAR			**20%**	**2,60**

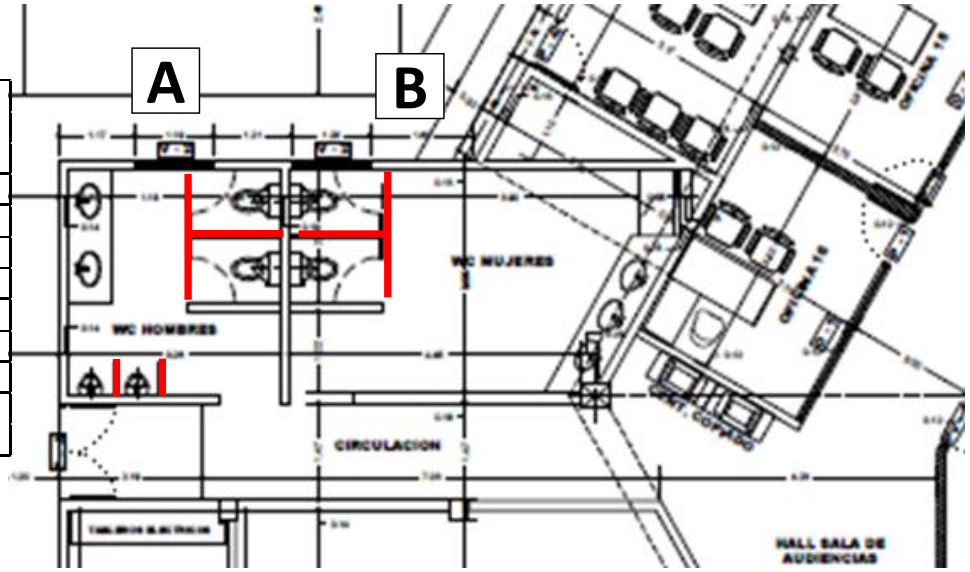

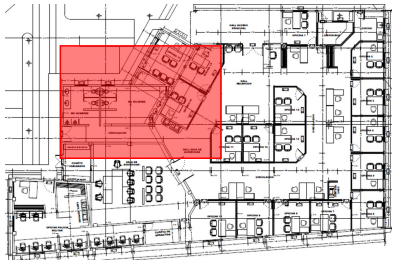

SUBTOTAL INST DIVISIONES ACERO		12,99
PORCENTAJE A FACTURAR	**20%**	**2,60**

ELABORO:	CONTRATISTA:	Vo.Bo. INTERVENTORIA	Vo.Bo. SUPERVISOR
Arq. JORGE E MORALES RUIZ	**RPTE LEGAL CONSORCIO VENTURA**	**RPTE LEGALPALO ARQUITECTURA E INGENIERIA SAS**	

PROYECTO	ADECUACIONES DE LA INFRAESTRUCTURA FISICA DE LA JUSTICIA PENAL MILITAR Y POLICIA EN CUCUTA.			Nro. VALE		002
CONTRATISTA	CONSORCIO VENTURA	NIT.	901.550.907-2			
INTERVENTORIA	PALO ARQUITECTURA E INGENIERIA SAS	NIT.	901.835.570-9	FECHA	DIA	MES / AÑO
CONTRATO Nro:	CONTRATO DE OBRA No. 055-2024 UAEJPMP				10	03 / 2025

DESCRIPCION

1.58 Suministro e instalación de divisiones en vidrio laminado 4+4, con perfileria en aluminio anodizado negro (marco en perfil tipo VP 3831 o equivalente) proyectante de 1 1/2" * 1 1/2", incluye pelicula autoadhesiva (Sand blasting) tipo frost. D-1				M2
ESPACIO	LARGO	ALTURA	CANT	PARCIAL
OFICINA 1	2,085	2,200	1,00	4,59
MONTANTE PUERTA	0,800	0,190	1,00	0,15
OFICINA 2	1,250	2,200	1,00	2,75
MONTANTE PUERTA	0,800	0,190	1,00	0,15
OFICINA 3	2,375	2,200	1,00	5,23
MONTANTE PUERTA	0,800	0,190	1,00	0,15
OFICINA 4	2,375	2,200	1,00	5,23
MONTANTE PUERTA	0,800	0,190	1,00	0,15
OFICINA 5	2,365	2,200	1,00	5,20
MONTANTE PUERTA	0,800	0,190	1,00	0,15
OFICINA 6	0,000	0,000	0,00	0,00
MONTANTE PUERTA	0,800	0,190	1,00	0,15
OFICINA 7	1,565	2,200	1,00	3,44
	1,185	2,200	1,00	2,61
MONTANTE PUERTA	0,800	0,190	1,00	0,15
OFICINA 8	1,890	2,200	1,00	4,16
MONTANTE PUERTA	0,800	0,190	1,00	0,15
OFICINA 9	2,495	2,200	1,00	5,49
MONTANTE PUERTA	0,800	0,190	1,00	0,15
OFICINA 10	2,240	2,200	1,00	4,93
MONTANTE PUERTA	0,800	0,190	1,00	0,15
OFICINA 11	2,720	2,200	1,00	5,98
	2,200	2,200	1,00	4,84
MONTANTE PUERTA	0,800	0,190	1,00	0,15
OFICINA 12	2,740	2,200	1,00	6,03
	1,930	2,200	1,00	4,25
MONTANTE PUERTA	0,800	0,190	1,00	0,15
OFICINA 13 - PV-1	1,970	2,200	1,00	4,33
	0,225	2,200	2,00	0,99
	2,485	2,200	1,00	5,47
MONTANTE PUERTA	0,800	0,190	1,00	0,15
OFICINA 14 - PV-1	1,970	2,200	1,00	4,33
	0,225	2,200	2,00	0,99
	2,485	2,200	1,00	5,47
MONTANTE PUERTA	0,800	0,190	1,00	0,15
OFICINA 15	1,780	2,200	1,00	3,92
	1,890	2,200	1,00	4,16
MONTANTE PUERTA	0,800	0,190	1,00	0,15
OFICINA 16	2,695	2,200	1,00	5,93
MONTANTE PUERTA	0,800	0,190	1,00	0,15
SUBTOTAL M2 DIVISIONES				102,73
PORCENTAJE A CANCELAR			20%	20,55

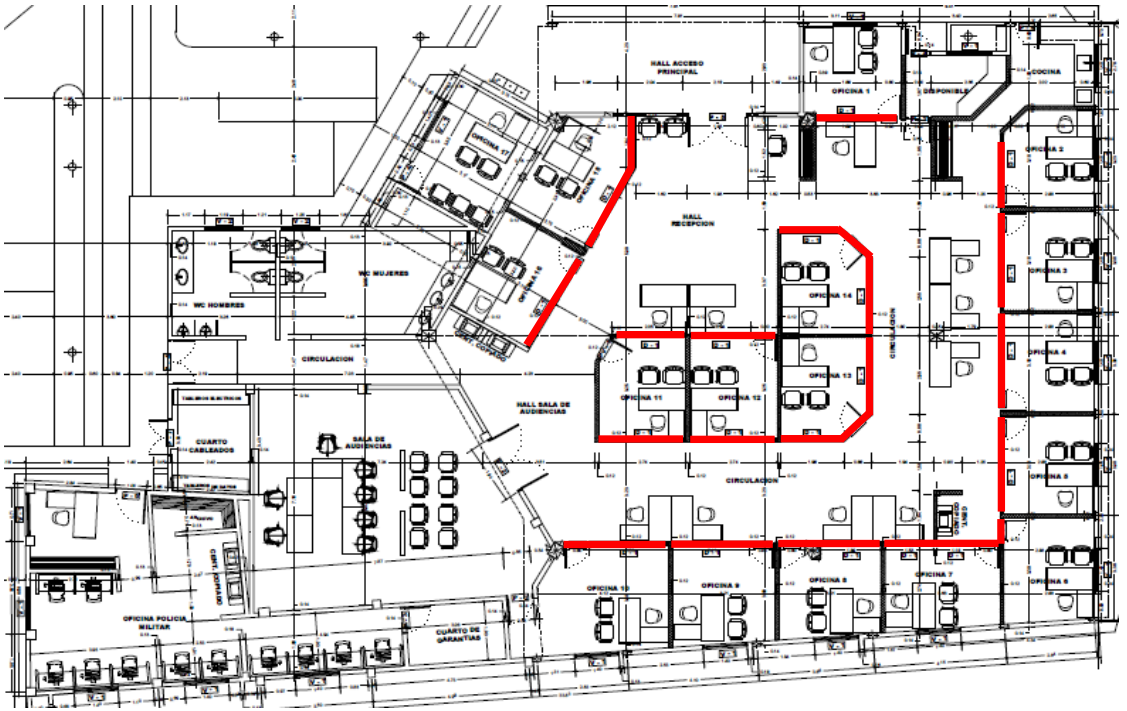

SUBTOTAL M2 DIVISIONES		102,73
PORCENTAJE A CANCELAR	20%	20,55

ELABORO:	CONTRATISTA:	Vo.Bo. INTERVENTORIA	Vo.Bo. SUPERVISOR
Arq. JORGE E MORALES RUIZ	RPTE LEGAL CONSORCIO VENTURA	RPTE LEGALPALO ARQUITECTURA E INGENIERIA SAS	

PROYECTO	ADECUACIONES DE LA INFRAESTRUCTURA FISICA DE LA JUSTICIA PENAL MILITAR Y POLICIA EN CUCUTA.			Nro. VALE		002
CONTRATISTA	CONSORCIO VENTURA	NIT.	901.550.907-2	FECHA	DIA	MES	AÑO
INTERVENTORIA	PALO ARQUITECTURA E INGENIERIA SAS	NIT.	901.835.570-9		28	03	2025
CONTRATO Nro:	CONTRATO DE OBRA No. 055-2024 UAEJPMP						

DESCRIPCION

1.59 Suministro e instalación de puertas en vidrio laminado 4+4, con perfileria en aluminio anodizado negro, proyectante de 1 1/2" * 1 1/2" , incluye pelicula autoadhesiva sand blasting tipo frost, cerradura de manija accent cromado mate llave exterior y manija interior, y todo lo necesario para su correcto funcionamiento. P-1

ESPACIO	Ancho	ALTURA	CANT	PARCIAL	M2
OFICINA 1	0,80	2,20	1,00	1,76	
OFICINA 2	0,80	2,20	1,00	1,76	
OFICINA 3	0,80	2,20	1,00	1,76	
OFICINA 4	0,80	2,20	1,00	1,76	
OFICINA 5	0,80	2,20	1,00	1,76	
OFICINA 6	0,80	2,20	1,00	1,76	
OFICINA 7	0,80	2,20	1,00	1,76	
OFICINA 8	0,80	2,20	1,00	1,76	
OFICINA 9	0,80	2,20	1,00	1,76	
OFICINA 10	0,80	2,20	1,00	1,76	
OFICINA 11	0,80	2,20	1,00	1,76	
OFICINA 12	0,80	2,20	1,00	1,76	
OFICINA 13	0,80	2,20	1,00	1,76	
OFICINA 14	0,80	2,20	1,00	1,76	
OFICINA 15	0,80	2,20	1,00	1,76	
OFICINA 16	0,80	2,20	1,00	1,76	
SUBTOTAL M2 PUERTAS				28,16	5,63
PORCENTAJE A CANCELAR			20%		

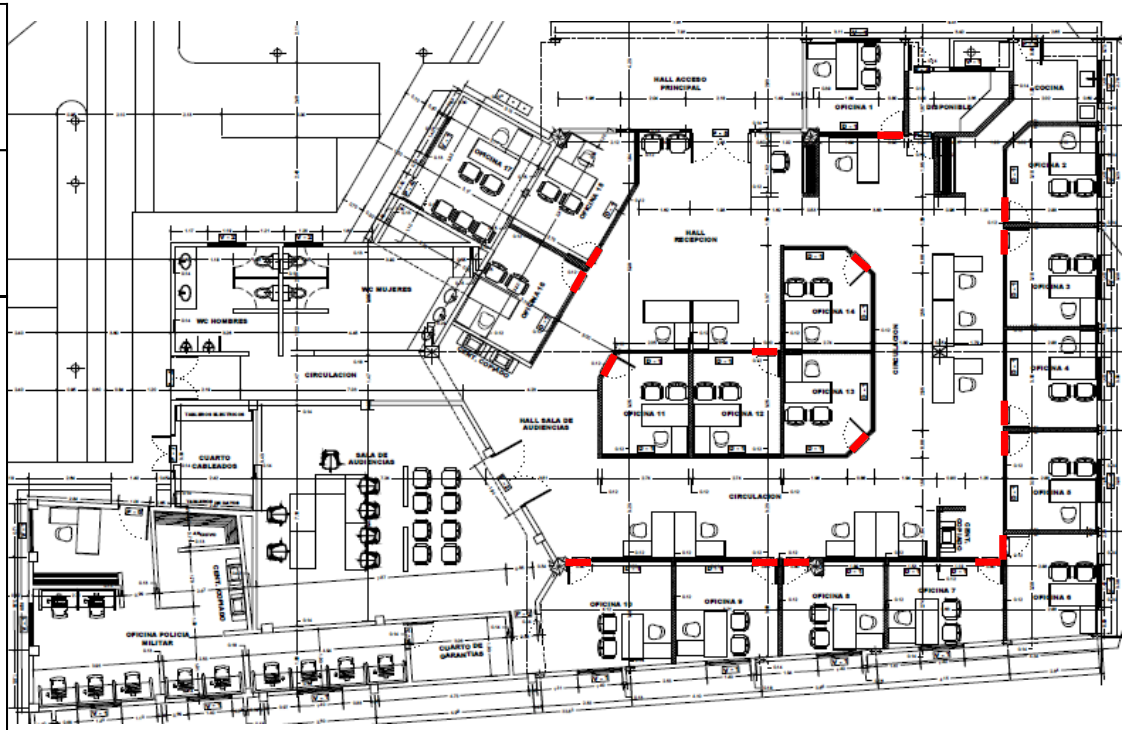

SUBTOTAL M2 PUERTAS		28,16
PORCENTAJE A CANCELAR	20%	5,63

ELABORO:	CONTRATISTA:	Vo.Bo. INTERVENTORIA	Vo.Bo. SUPERVISOR
Arq. JORGE E MORALES RUIZ	RPTE LEGAL CONSORCIO VENTURA	RPTE LEGALPALO ARQUITECTURA E INGENIERIA SAS	

PROYECTO	ADECUACIONES DE LA INFRAESTRUCTURA FISICA DE LA JUSTICIA PENAL MILITAR Y POLICIA EN CUCUTA.				Nro. VALE	002
CONTRATISTA	CONSORCIO VENTURA	NIT.	901.550.907-2			
INTERVENTORIA	PALO ARQUITECTURA E INGENIERIA SAS	NIT.	901.835.570-9	FECHA	DIA	MES / AÑO
CONTRATO Nro:	CONTRATO DE OBRA No. 055-2024 UAEJPMP				10	03 / 2025

DESCRIPCION

1.60 Suministro e instalacion de puertas en vidrio templado de 10mm, portahoja o Zócalo de Puerta Vidrio 90mm S369 en aluminio anodizado negro superior e inferior incluye pelicula autoadhesiva sand blasting tipo frost, + portacerradura para vidrio, cerrojo llave-llave tipo yale o similar + quicios de vaiven fijados a piso + manijas de 0,60cm en acero inoxidable, y todo lo necesario para su correcto funcionamiento. dos hojas de 0,8 x 2,10. P-5				M2
ESPACIO	Ancho	ALTURA	CANT	PARCIAL
ACCESO PRINCIPAL	1,980	2,185	1,00	4,33
SUBTOTAL M2 PUERTAS				4,33
PORCENTAJE A CANCELAR			20%	0,87

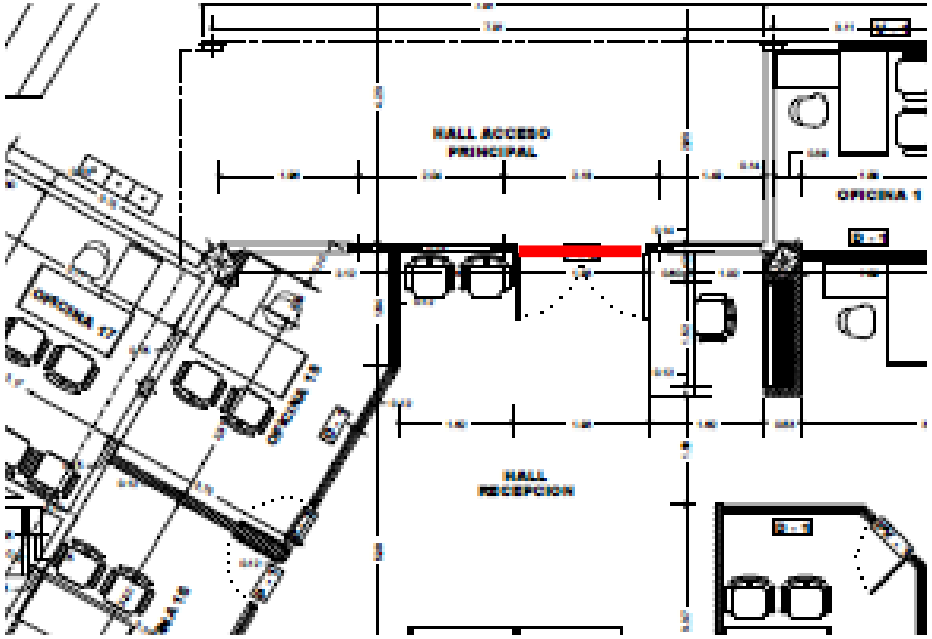

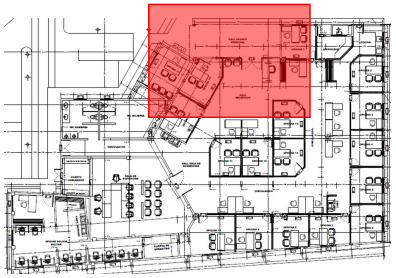

SUBTOTAL M2 PUERTAS		4,33
PORCENTAJE A CANCELAR	20%	0,87

ELABORO:	CONTRATISTA:	Vo.Bo. INTERVENTORIA	Vo.Bo. SUPERVISOR
Arq. JORGE E MORALES RUIZ	RPTE LEGAL CONSORCIO VENTURA	RPTE LEGALPALO ARQUITECTURA E INGENIERIA SAS	

PROYECTO	ADECUACIONES DE LA INFRAESTRUCTURA FISICA DE LA JUSTICIA PENAL MILITAR Y POLICIA EN CUCUTA.				Nro. VALE	002
CONTRATISTA	CONSORCIO VENTURA	NIT.	901.550.907-2			
INTERVENTORIA	PALO ARQUITECTURA E INGENIERIA SAS	NIT.	901.835.570-9	FECHA	DIA	MES / AÑO
CONTRATO Nro:	CONTRATO DE OBRA No. 055-2024 UAEJPMP				10	03 / 2025

DESCRIPCION

1.61 Suministro e instalación poyo, en mampostería maciza tipo tolete, ancho de 15cm, y altura de 25cm, fijado al piso de concreto, mortero de pega y pañete 1:3, afinado estucado y pintado. — **M**

ESPACIO	LARGO	CANT	PARCIAL
OFICINA 1	2,10	1,00	2,10
OFICINA 2	1,30	1,00	1,30
OFICINA 3	2,44	1,00	2,44
OFICINA 4	2,44	1,00	2,44
OFICINA 5	2,51	1,00	2,51
OFICINA 6	0,00	0,00	0,00
OFICINA 7	2,95	1,00	2,95
OFICINA 8	3,10	1,00	3,10
OFICINA 9	2,56	1,00	2,56
OFICINA 10	2,27	1,00	2,27
OFICINA 11	1,98	1,00	1,98
	2,80	1,00	2,80
OFICINA 12	2,87	1,00	2,87
	1,98	1,00	1,98
OFICINA 13	2,05	1,00	2,05
	0,23	2,00	0,46
	2,52	1,00	2,52
OFICINA 14	2,05	1,00	2,05
	0,23	2,00	0,46
	2,52	1,00	2,52
OFICINA 15	1,80	1,00	1,80
	1,89	1,00	1,89
OFICINA 16	2,70	1,00	2,70
TOTAL M POYOS			**47,75**

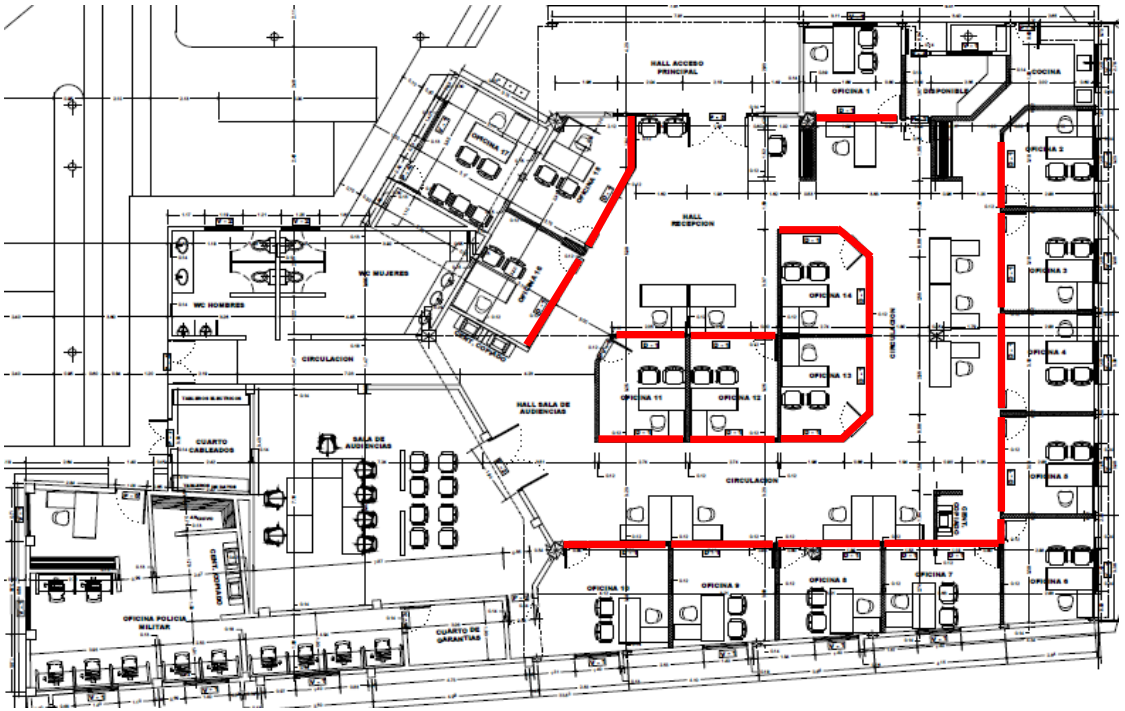

TOTAL M POYOS	47,75

ELABORO:	CONTRATISTA:	Vo.Bo. INTERVENTORIA	Vo.Bo. SUPERVISOR
Arq. JORGE E MORALES RUIZ	RPTE LEGAL CONSORCIO VENTURA	RPTE LEGALPALO ARQUITECTURA E INGENIERIA SAS	

PROYECTO	ADECUACIONES DE LA INFRAESTRUCTURA FISICA DE LA JUSTICIA PENAL MILITAR Y POLICIA EN CUCUTA.				Nro. VALE	002
CONTRATISTA	CONSORCIO VENTURA	NIT.	901.550.907-2			
INTERVENTORIA	PALO ARQUITECTURA E INGENIERIA SAS	NIT.	901.835.570-9	FECHA	DIA	MES / AÑO
CONTRATO Nro:	CONTRATO DE OBRA No. 055-2024 UAEJPMP				10	03 / 2025

DESCRIPCION

1.63 Suministro e instalación de puerta en lámina de dimensiones 0,8x 2,10 m en calibre 16, con bastidor y refuerzos interiores, doble lamina, bisagras de seguridad antipalanca minimo 4, acabado en pintura electroestatica. Incluye marco metalico empotrado a concreto + cerradura de seguridad tipo Cerrojo Seguridad 4 Pasadores 15mm Tipo Acero Ezcurra O SIMILAR + SEGUREX Kit Cerradura Entrada Principal Monticello 580 O SIMILAR. P-3				M2
ESPACIO	**Ancho**	**ALTURA**	**CANT**	**PARCIAL**
POLICIA JUDICIAL	0,90	2,20	1,00	1,98
SUBTOTAL M2 PUERTAS				**1,98**
PORCENTAJE A CANCELAR			**20%**	**0,40**

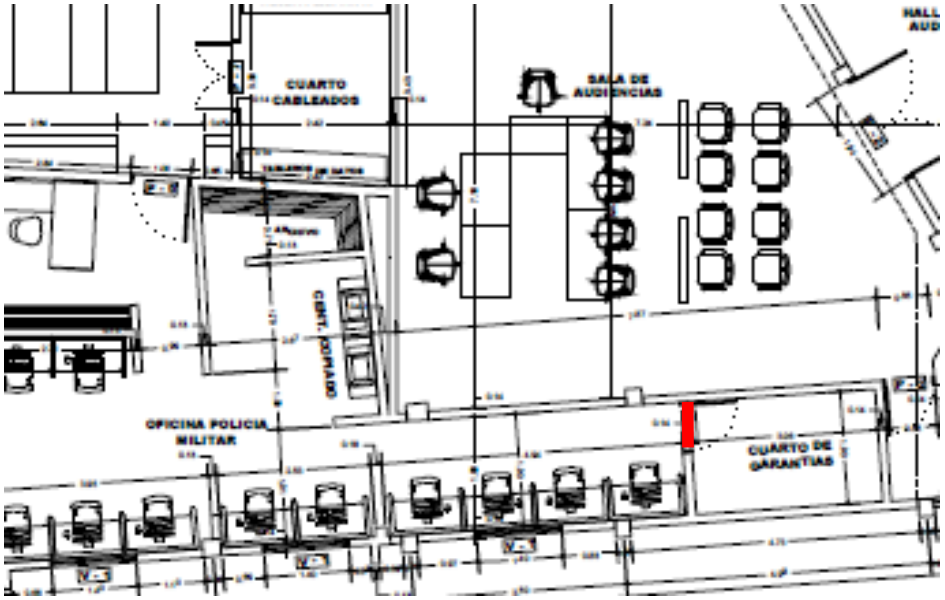

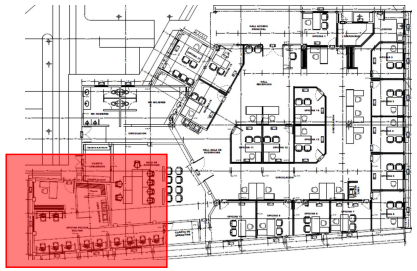

SUBTOTAL M2 PUERTAS		1,98
PORCENTAJE A CANCELAR	**20%**	**0,40**

ELABORO:	CONTRATISTA:	Vo.Bo. INTERVENTORIA	Vo.Bo. SUPERVISOR
Arq. JORGE E MORALES RUIZ	**RPTE LEGAL CONSORCIO VENTURA**	**RPTE LEGALPALO ARQUITECTURA E INGENIERIA SAS**	

PROYECTO	ADECUACIONES DE LA INFRAESTRUCTURA FISICA DE LA JUSTICIA PENAL MILITAR Y POLICIA EN CUCUTA.				Nro. VALE	002
CONTRATISTA	CONSORCIO VENTURA	NIT.	901.550.907-2			
INTERVENTORIA	PALO ARQUITECTURA E INGENIERIA SAS	NIT.	901.835.570-9	FECHA	DIA	MES / AÑO
CONTRATO Nro:	CONTRATO DE OBRA No. 055-2024 UAEJPMP				10	03 / 2025

DESCRIPCION

1.66 Suministro e instalación de puerta en lámina cal. 18, con bastidor y refuerzos interiores, doble lamina, bisagras de seguridad antipalanca minimo 4, acabado en pintura electroestatica. Incluye marco metalico empotrado a concreto + cerradura de seguridad tipo Cerrojo Seguridad 4 Pasadores 15mm Acero Ezcurra O SIMILAR + SEGUREX Kit Cerradura Entrada Principal Monticello 580 O SIMILAR P-6				M2
ESPACIO	**Ancho**	**ALTURA**	**CANT**	**PARCIAL**
POLICIA JUDICIAL	1,00	2,20	1,00	1,00
SUBTOTAL M2 PUERTAS				**1,00**
PORCENTAJE A CANCELAR			**20%**	**0,20**

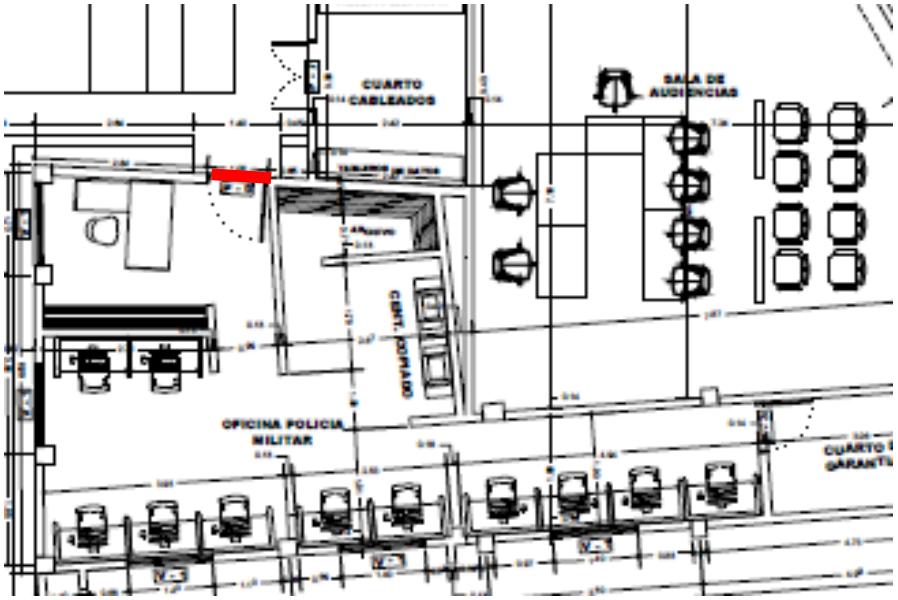

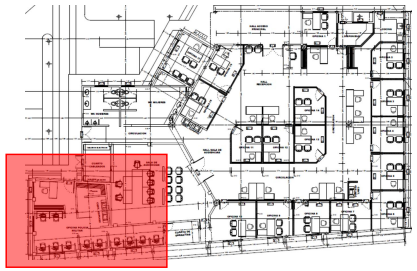

SUBTOTAL M2 PUERTAS		1,00
PORCENTAJE A CANCELAR	**20%**	**0,20**

ELABORO:	CONTRATISTA:	Vo.Bo. INTERVENTORIA	Vo.Bo. SUPERVISOR
Arq. JORGE E MORALES RUIZ	**RPTE LEGAL CONSORCIO VENTURA**	**RPTE LEGALPALO ARQUITECTURA E INGENIERIA SAS**	

PROYECTO	ADECUACIONES DE LA INFRAESTRUCTURA FISICA DE LA JUSTICIA PENAL MILITAR Y POLICIA EN CUCUTA.				Nro. VALE	002
CONTRATISTA	CONSORCIO VENTURA	NIT.	901.550.907-2			
INTERVENTORIA	PALO ARQUITECTURA E INGENIERIA SAS	NIT.	901.835.570-9	FECHA	DIA	MES / AÑO
CONTRATO Nro:	CONTRATO DE OBRA No. 055-2024 UAEJPMP				10	03 / 2025

DESCRIPCION

1.71 Suministro e instalación de cajas de inspección en cumplimiento normativo en cemento bloque de concreto con tapa y manija			UND
ESPACIO	**ALTURA**	**CANT**	**PARCIAL**
CUARTO CABLEADO		2,00	2,00
TOTAL CAJAS DE INSPECCION			**2,00**

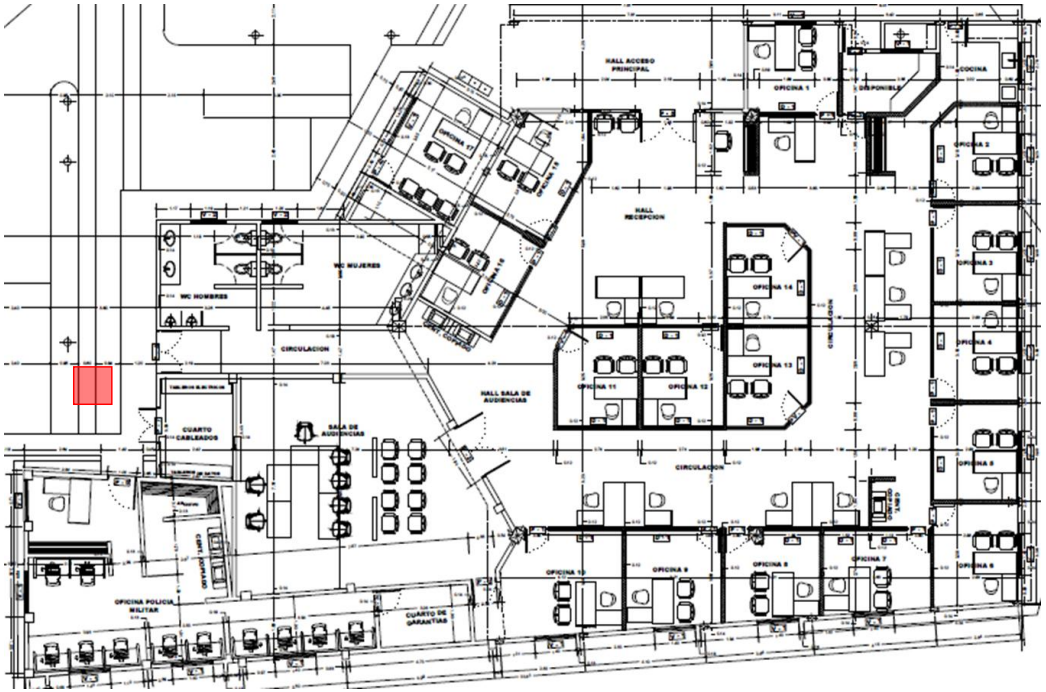

TOTAL CAJAS DE INSPECCION	2,00

ELABORO:	CONTRATISTA:	Vo.Bo. INTERVENTORIA	Vo.Bo. SUPERVISOR
Arq. JORGE E MORALES RUIZ	RPTE LEGAL CONSORCIO VENTURA	RPTE LEGALPALO ARQUITECTURA E INGENIERIA SAS	

PROYECTO	ADECUACIONES DE LA INFRAESTRUCTURA FISICA DE LA JUSTICIA PENAL MILITAR Y POLICIA EN CUCUTA.				Nro. VALE	002
CONTRATISTA	CONSORCIO VENTURA	NIT.	901.550.907-2			
INTERVENTORIA	PALO ARQUITECTURA E INGENIERIA SAS	NIT.	901.835.570-9	FECHA	DIA	MES / AÑO
CONTRATO Nro:	CONTRATO DE OBRA No. 055-2024 UAEJPMP				10	03 / 2025

DESCRIPCION

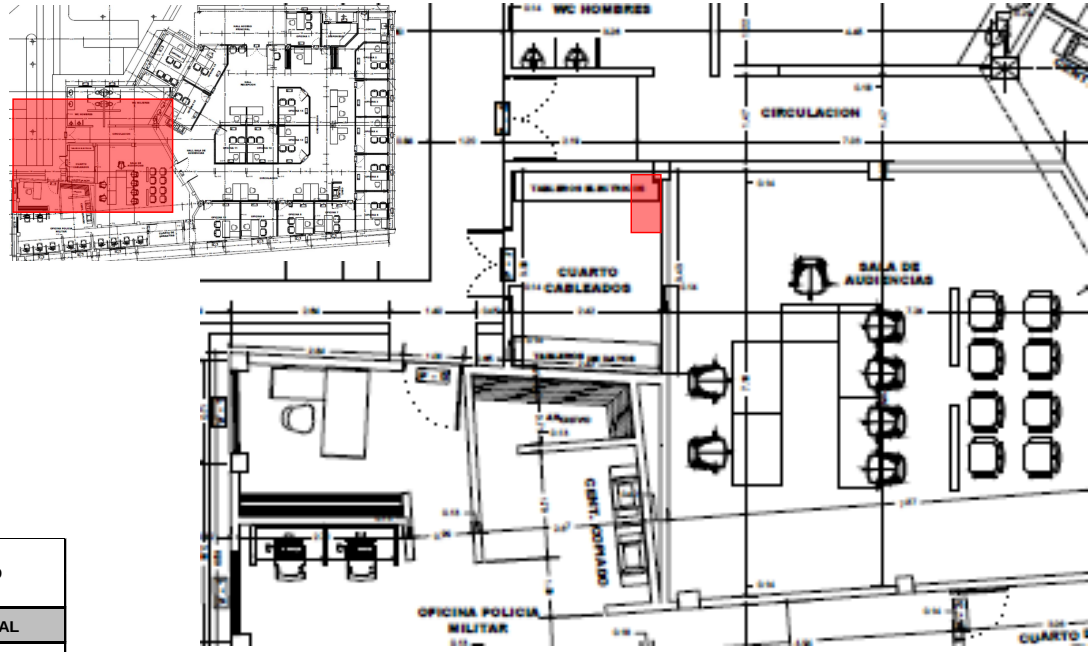

1.73 Suministro e instalación de totalizador 3x150A graduable			UND
ESPACIO	ALTURA	CANT	PARCIAL
CUARTO CABLEADO		1,00	1,00
SUBTOTAL TOTALIZADOR 3x150 A			1,00
PORCENTAJE A CANCELAR		50%	0,50

SUBTOTAL TOTALIZADOR 3x150 A		1,00
PORCENTAJE A CANCELAR	50%	0,50

ELABORO:	CONTRATISTA:	Vo.Bo. INTERVENTORIA	Vo.Bo. SUPERVISOR
Arq. JORGE E MORALES RUIZ	RPTE LEGAL CONSORCIO VENTURA	RPTE LEGALPALO ARQUITECTURA E INGENIERIA SAS	

PROYECTO	ADECUACIONES DE LA INFRAESTRUCTURA FISICA DE LA JUSTICIA PENAL MILITAR Y POLICIA EN CUCUTA.				Nro. VALE	002
CONTRATISTA	CONSORCIO VENTURA	NIT.	901.550.907-2			
INTERVENTORIA	PALO ARQUITECTURA E INGENIERIA SAS	NIT.	901.835.570-9	FECHA	DIA	MES / AÑO
CONTRATO Nro:	CONTRATO DE OBRA No. 055-2024 UAEJPMP				10	03 / 2025

DESCRIPCION

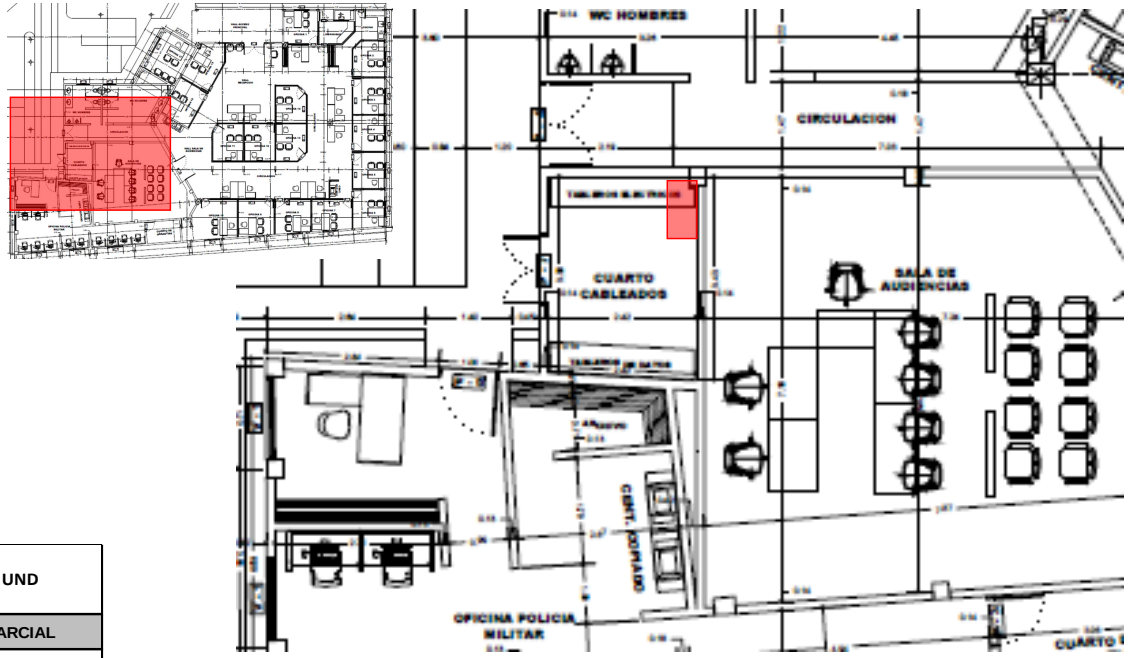

1.74 Suministro e instalación de totalizador 3x75A graduable			UND
ESPACIO	ALTURA	CANT	PARCIAL
CUARTO CABLEADO		1,00	1,00
SUBTOTAL TOTALIZADOR 3x75 A			1,00
PORCENTAJE A CANCELAR		50%	0,50

SUBTOTAL TOTALIZADOR 3x75 A		1,00
PORCENTAJE A CANCELAR	50%	0,50

ELABORO:	CONTRATISTA:	Vo.Bo. INTERVENTORIA	Vo.Bo. SUPERVISOR
Arq. JORGE E MORALES RUIZ	RPTE LEGAL CONSORCIO VENTURA	RPTE LEGALPALO ARQUITECTURA E INGENIERIA SAS	

PROYECTO	ADECUACIONES DE LA INFRAESTRUCTURA FISICA DE LA JUSTICIA PENAL MILITAR Y POLICIA EN CUCUTA.				Nro. VALE	002
CONTRATISTA	CONSORCIO VENTURA	NIT.	901.550.907-2			
INTERVENTORIA	PALO ARQUITECTURA E INGENIERIA SAS	NIT.	901.835.570-9	FECHA	DIA	MES / AÑO
CONTRATO Nro:	CONTRATO DE OBRA No. 055-2024 UAEJPMP				28	02 / 2025

DESCRIPCION

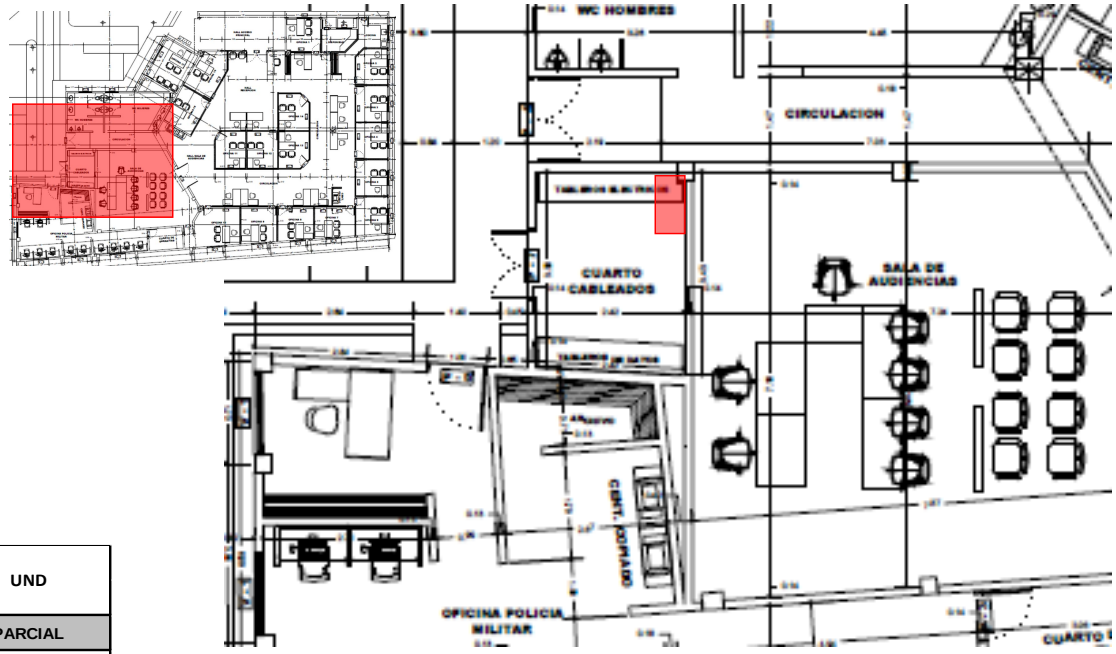

1.75 Suministro e instalación de totalizador 3x50A fijo			UND
ESPACIO	ALTURA	CANT	PARCIAL
CUARTO CABLEADO		1,00	1,00
SUBTOTAL TOTALIZADOR 3x50 A			1,00
PORCENTAJE A CANCELAR		50%	0,50

SUBTOTAL TOTALIZADOR 3x50 A		1,00
PORCENTAJE A CANCELAR	50%	0,50

ELABORO:	CONTRATISTA:	Vo.Bo. INTERVENTORIA	Vo.Bo. SUPERVISOR
Arq. JORGE E MORALES RUIZ	RPTE LEGAL CONSORCIO VENTURA	RPTE LEGALPALO ARQUITECTURA E INGENIERIA SAS	

PROYECTO	ADECUACIONES DE LA INFRAESTRUCTURA FISICA DE LA JUSTICIA PENAL MILITAR Y POLICIA EN CUCUTA.				Nro. VALE	002
CONTRATISTA	CONSORCIO VENTURA	NIT.	901.550.907-2			
INTERVENTORIA	PALO ARQUITECTURA E INGENIERIA SAS	NIT.	901.835.570-9	FECHA	DIA	MES / AÑO
CONTRATO Nro:	CONTRATO DE OBRA No. 055-2024 UAEJPMP				10	03 / 2025

DESCRIPCION

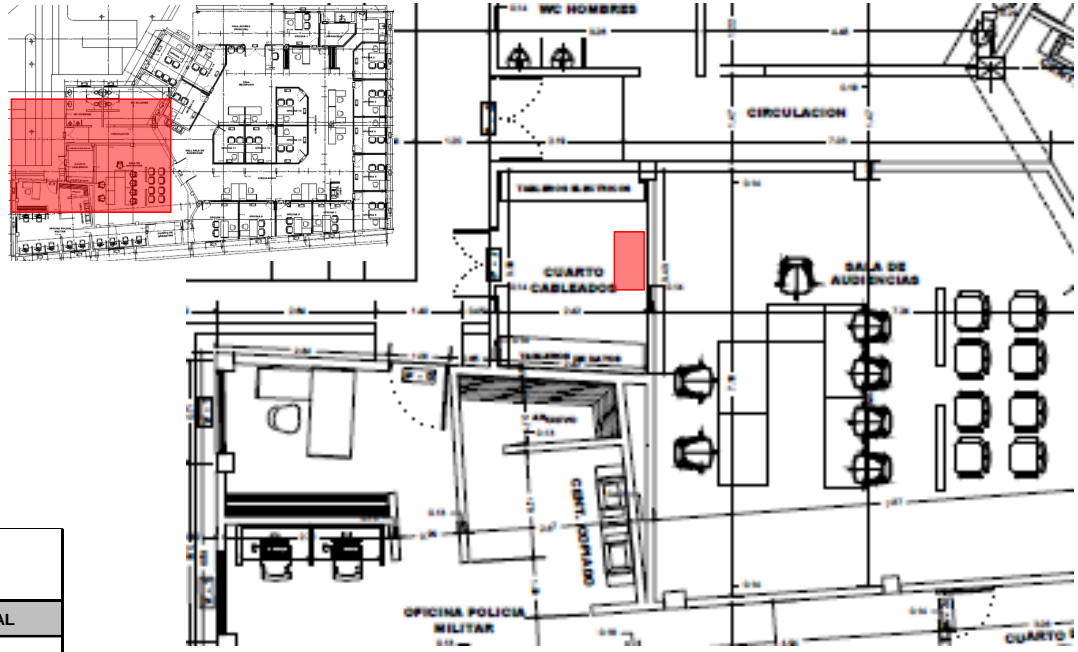

1.76 Suministro e instalación de llave de bypass tetrapolar de mínimo 160A			UND
ESPACIO	ALTURA	CANT	PARCIAL
CUARTO CABLEADO		1,00	1,00
SUBTOTAL LLAVE BYPASS			1,00
PORCENTAJE A CANCELAR		50%	0,50

SUBTOTAL LLAVE BYPASS		1,00
PORCENTAJE A CANCELAR	50%	0,50

ELABORO:	CONTRATISTA:	Vo.Bo. INTERVENTORIA	Vo.Bo. SUPERVISOR
Arq. JORGE E MORALES RUIZ	RPTE LEGAL CONSORCIO VENTURA	RPTE LEGALPALO ARQUITECTURA E INGENIERIA SAS	

PROYECTO	ADECUACIONES DE LA INFRAESTRUCTURA FISICA DE LA JUSTICIA PENAL MILITAR Y POLICIA EN CUCUTA.				Nro. VALE	002
CONTRATISTA	CONSORCIO VENTURA	NIT.	901.550.907-2			
INTERVENTORIA	PALO ARQUITECTURA E INGENIERIA SAS	NIT.	901.835.570-9	FECHA	DIA	MES / AÑO
CONTRATO Nro:	CONTRATO DE OBRA No. 055-2024 UAEJPMP				10	03 / 2025

DESCRIPCION

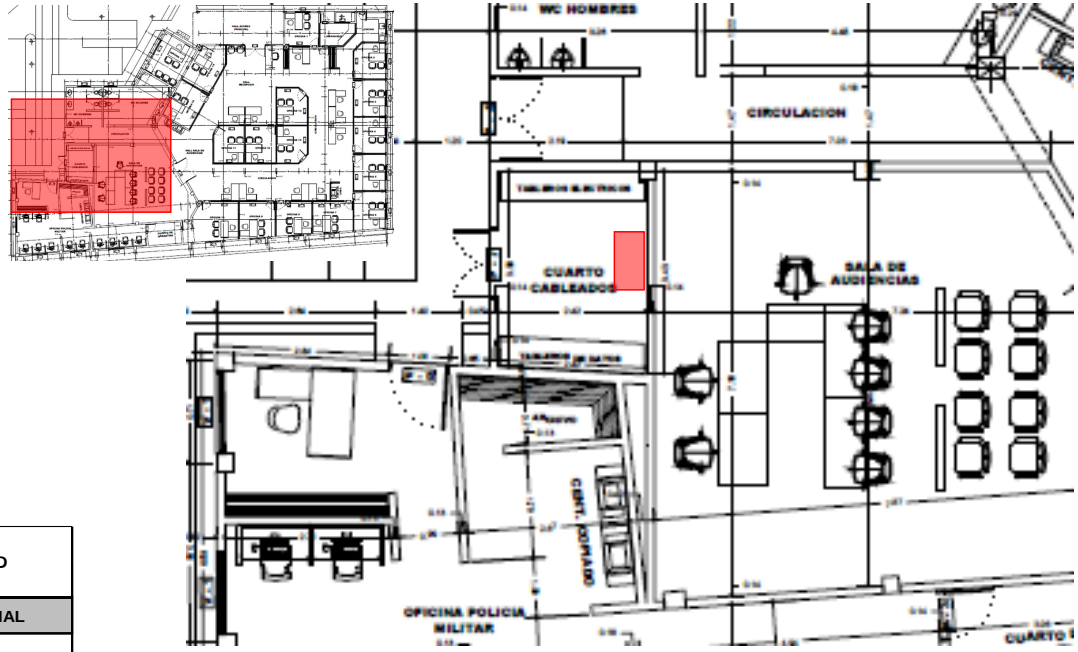

1.77 Suministro e instalación de DPS mínimo de clase II (20/40kA)			UND
ESPACIO	ALTURA	CANT	PARCIAL
CUARTO CABLEADO		1,00	1,00
SUBTOTAL DPS (20/40kA)			1,00
PORCENTAJE A CANCELAR		50%	0,50

SUBTOTAL DPS (20/40kA)		1,00
PORCENTAJE A CANCELAR	50%	0,50

ELABORO:	CONTRATISTA:	Vo.Bo. INTERVENTORIA	Vo.Bo. SUPERVISOR
Arq. JORGE E MORALES RUIZ	RPTE LEGAL CONSORCIO VENTURA	RPTE LEGALPALO ARQUITECTURA E INGENIERIA SAS	

PROYECTO	ADECUACIONES DE LA INFRAESTRUCTURA FISICA DE LA JUSTICIA PENAL MILITAR Y POLICIA EN CUCUTA.			Nro. VALE		002
CONTRATISTA	CONSORCIO VENTURA	NIT.	901.550.907-2			
INTERVENTORIA	PALO ARQUITECTURA E INGENIERIA SAS	NIT.	901.835.570-9	FECHA	DIA	MES / AÑO
CONTRATO Nro:	CONTRATO DE OBRA No. 055-2024 UAEJPMP				10	03 / 2025

DESCRIPCION

1.80 Suministro e instalación de salida eléctrica bifásica L5-20 208V/220V para equipo de aire acondicionado — **UND**

ESPACIO	LARGO	CANT	PARCIAL
OFICINA 1		1,00	1,00
OFICINA 2		1,00	1,00
OFICINA 3		1,00	1,00
OFICINA 4		1,00	1,00
OFICINA 5		1,00	1,00
OFICINA 6		0,00	0,00
OFICINA 7		1,00	1,00
OFICINA 8		1,00	1,00
OFICINA 9		1,00	1,00
OFICINA 10		1,00	1,00
OFICINA 11		0,00	0,00
OFICINA 12		1,00	1,00
OFICINA 13		1,00	1,00
OFICINA 14		1,00	1,00
OFICINA 15		0,00	0,00
OFICINA 16		0,00	0,00
OFICINA 17		0,00	0,00
SALA AUDIENCIA		0,00	0,00
POLICIA JUDICIAL		0,00	0,00
CIRCULACIONES		0,00	0,00
TOTAL SALIDA ELECT BIFASICA			**12,00**

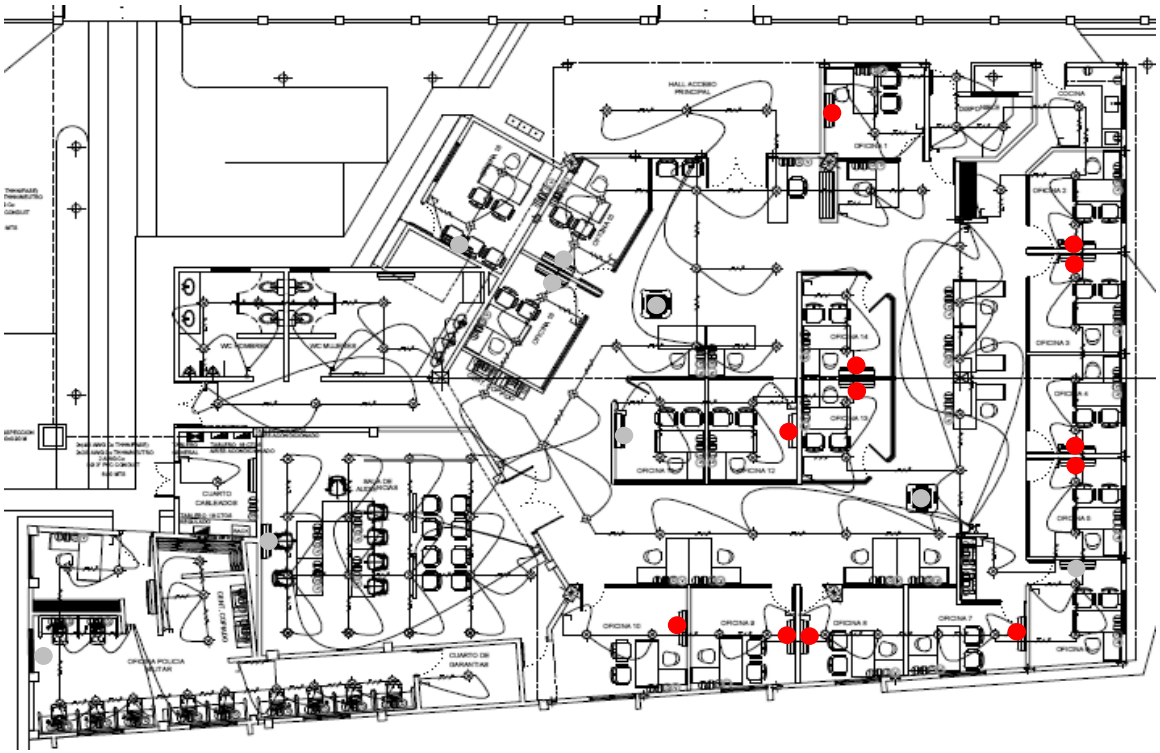

TOTAL SALIDA ELECT BIFASICA	12,00

ELABORO:	CONTRATISTA:	Vo.Bo. INTERVENTORIA	Vo.Bo. SUPERVISOR
Arq. JORGE E MORALES RUIZ	RPTE LEGAL CONSORCIO VENTURA	RPTE LEGALPALO ARQUITECTURA E INGENIERIA SAS	

PROYECTO	ADECUACIONES DE LA INFRAESTRUCTURA FISICA DE LA JUSTICIA PENAL MILITAR Y POLICIA EN CUCUTA.				Nro. VALE	002
CONTRATISTA	CONSORCIO VENTURA	NIT.	901.550.907-2			
INTERVENTORIA	PALO ARQUITECTURA E INGENIERIA SAS	NIT.	901.835.570-9	FECHA	DIA	MES / AÑO
CONTRATO Nro:	CONTRATO DE OBRA No. 055-2024 UAEJPMP				10	03 / 2025

DESCRIPCION

1.81 Sistema de puesta a tierra compuesto por tres (3) varillas de cobre de 2,4m cooperwell Cu/Fe, cable de cobre #2AWG y conectores con cumplimiento RETIE. Incluye alistamiento del terreno con gel y bentonita.			UND
ESPACIO	**ALTURA**	**CANT**	**PARCIAL**
CUARTO CABLEADO		1,00	1,00
SUBTOTAL SISTEMA TIERRA			**1,00**
PORCENTAJE A CANCELAR		**50%**	**0,50**

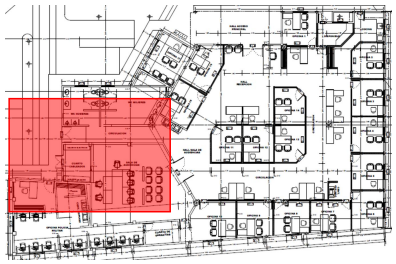

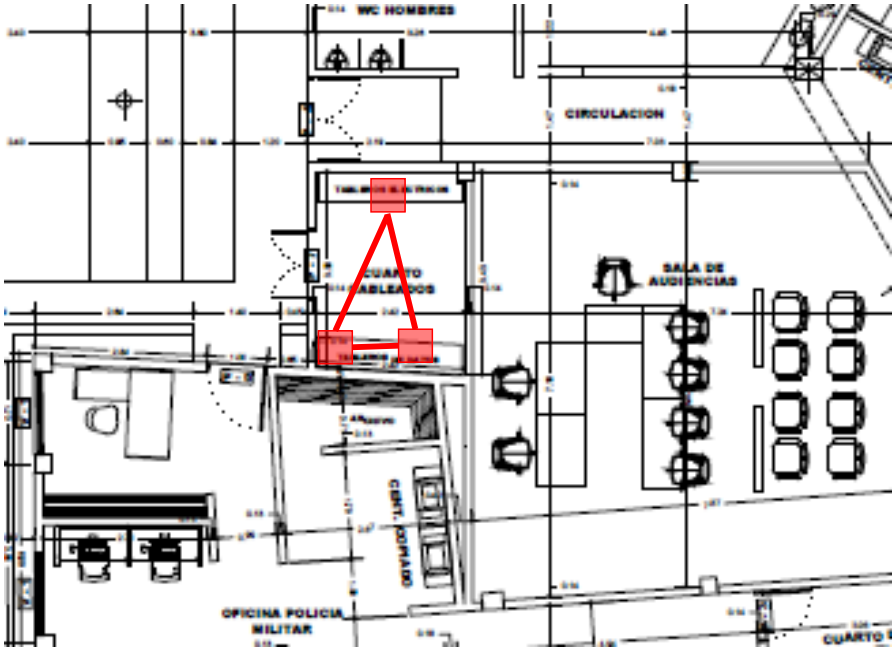

SUBTOTAL SISTEMA TIERRA		1,00
PORCENTAJE A CANCELAR	**50%**	**0,50**

ELABORO:	CONTRATISTA:	Vo.Bo. INTERVENTORIA	Vo.Bo. SUPERVISOR
Arq. JORGE E MORALES RUIZ	RPTE LEGAL CONSORCIO VENTURA	RPTE LEGALPALO ARQUITECTURA E INGENIERIA SAS	

PROYECTO	ADECUACIONES DE LA INFRAESTRUCTURA FISICA DE LA JUSTICIA PENAL MILITAR Y POLICIA EN CUCUTA.			Nro. VALE		002
CONTRATISTA	CONSORCIO VENTURA	NIT.	901.550.907-2			
INTERVENTORIA	PALO ARQUITECTURA E INGENIERIA SAS	NIT.	901.835.570-9	FECHA	DIA	MES / AÑO
CONTRATO Nro:	CONTRATO DE OBRA No. 055-2024 UAEJPMP				10	03 / 2025

DESCRIPCION

NP01 Zapata en concreto de 21 MPa (3000 psi) para columnas de confinamiento (incluye refuerzo)				M3
DESCRIPCION	LARGO	ANCHO	ALTURA	PARCIAL
ZAPATA A	0,60	0,60	0,30	0,11
ZAPATA B	0,60	0,60	0,30	0,11
ZAPATA C	0,60	0,60	0,30	0,11
ZAPATA D	0,60	0,60	0,30	0,11
ZAPATA E	0,60	0,60	0,30	0,11
ZAPATA F	0,60	0,60	0,30	0,11
ZAPATA G	0,60	0,60	0,30	0,11
ZAPATA H	0,60	0,60	0,30	0,11
ZAPATA I	0,60	0,60	0,30	0,11
ZAPATA J	0,60	0,60	0,30	0,11
ZAPATA K	0,60	0,60	0,30	0,11
ZAPATA L	0,60	0,60	0,30	0,11
ZAPATA M	0,60	0,60	0,30	0,11
ZAPATA N	0,60	0,60	0,30	0,11
ZAPATA Ñ	0,60	0,60	0,30	0,11
ZAPATA O	0,60	0,60	0,30	0,11
ZAPATA P	0,60	0,60	0,30	0,11
ZAPATA Q	0,60	0,60	0,30	0,11
ZAPATA R	1,00	1,00	0,50	0,50
ZAPATA S	1,00	1,00	0,50	0,50
TOTAL M3 ZAPATAS				2,94

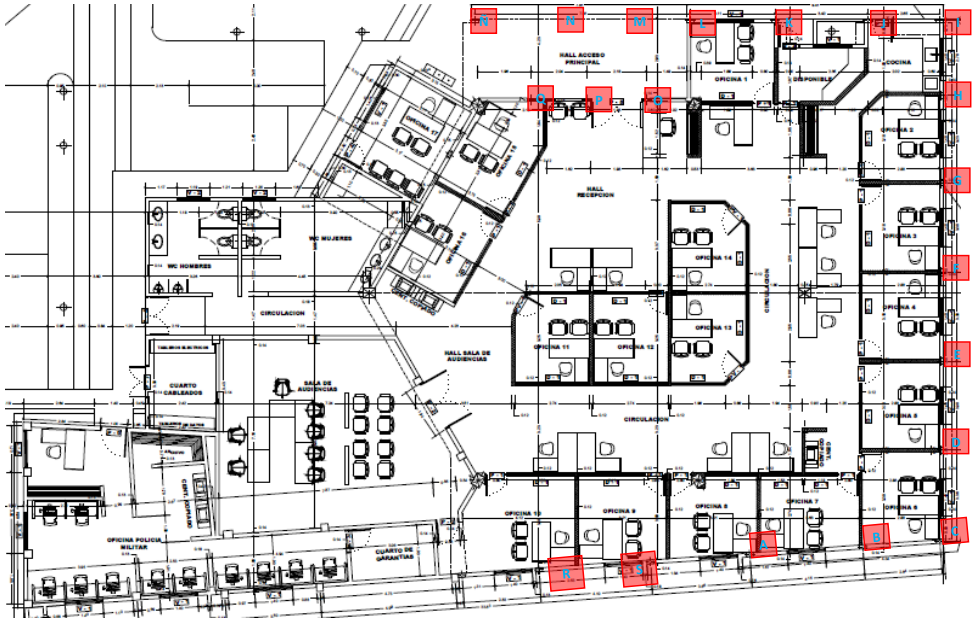

TOTAL M3 ZAPATAS	2,94

Arq. JORGE E MORALES RUIZ	CONTRATISTA: RPTE LEGAL CONSORCIO VENTURA	Vo.Bo. INTERVENTORIA RPTE LEGALPALO ARQUITECTURA E INGENIERIA SAS	Vo.Bo. SUPERVISOR

PROYECTO	ADECUACIONES DE LA INFRAESTRUCTURA FISICA DE LA JUSTICIA PENAL MILITAR Y POLICIA EN CUCUTA.				Nro. VALE	002
CONTRATISTA	CONSORCIO VENTURA	NIT.	901.550.907-2			
INTERVENTORIA	PALO ARQUITECTURA E INGENIERIA SAS	NIT.	901.835.570-9	FECHA	DIA	MES / AÑO
CONTRATO Nro:	CONTRATO DE OBRA No. 055-2024 UAEJPMP				10	03 / 2025

DESCRIPCION

NP02 Fundida de dados de 0,80x1,00mts en concreto ciclopeo de 2500psi para incado de columnas metalicas, incluye excavacion h: 1.00mt			M3
LARGO	ANCHO	ALTURA	PARCIAL
0,80	1,00	1,00	0,80
0,80	1,00	1,00	0,80
1,00	1,00	0,50	0,50
1,00	1,00	0,50	0,50
TOTAL ITEM			2,60

TOTAL ITEM	2,60

ELABORO:	CONTRATISTA:	Vo.Bo. INTERVENTORIA	Vo.Bo. SUPERVISOR
Arq. JORGE E MORALES RUIZ	RPTE LEGAL CONSORCIO VENTURA	RPTE LEGALPALO ARQUITECTURA E INGENIERIA SAS	

PROYECTO	ADECUACIONES DE LA INFRAESTRUCTURA FISICA DE LA JUSTICIA PENAL MILITAR Y POLICIA EN CUCUTA.				Nro. VALE	002
CONTRATISTA	CONSORCIO VENTURA	NIT.	901.550.907-2			
INTERVENTORIA	PALO ARQUITECTURA E INGENIERIA SAS	NIT.	901.835.570-9	FECHA	DIA	MES / AÑO
CONTRATO Nro:	CONTRATO DE OBRA No. 055-2024 UAEJPMP				10	03 / 2025

DESCRIPCION

NP03 Suministro e instalacion de Columnas de 4.80mts de altura (incluido la profundidad de anclaje al pedestal) en estructura metalica perfil C pareada de medidas 220x80x2.5mm.			Und
ESPACIO	**ALTURA**	**CANT**	**PARCIAL**
A	4,80	1,00	1,00
B	4,80	1,00	1,00
TOTAL ITEM			**2,00**

TOTAL ITEM	**2,00**

ELABORO:	CONTRATISTA:	Vo.Bo. INTERVENTORIA	Vo.Bo. SUPERVISOR
Arq. JORGE E MORALES RUIZ	RPTE LEGAL CONSORCIO VENTURA	RPTE LEGALPALO ARQUITECTURA E INGENIERIA SAS	

PROYECTO	ADECUACIONES DE LA INFRAESTRUCTURA FISICA DE LA JUSTICIA PENAL MILITAR Y POLICIA EN CUCUTA.				Nro. VALE	002
CONTRATISTA	CONSORCIO VENTURA	NIT.	901.550.907-2			
INTERVENTORIA	PALO ARQUITECTURA E INGENIERIA SAS	NIT.	901.835.570-9	FECHA	DIA	MES / AÑO
CONTRATO Nro:	CONTRATO DE OBRA No. 055-2024 UAEJPMP				10	03 / 2025

DESCRIPCION

M3	PARCIAL					
NP 04 Excavación, para vigas de cimentación de hasta 0,60mts de profundidad.	ALTURA	ANCHO	LARGO			**TOTAL ITEM**
ESPACIO - TRAMO						
TRAMO A	0,33	0,35	0,30	3,15		
TRAMO B	0,79	0,35	0,30	7,50		
TRAMO C	0,33	0,35	0,30	3,15		
TRAMO D	1,80	0,35	0,30	17,10		
TRAMO E	0,12	0,35	0,30	1,10		
TRAMO F	0,32	0,35	0,30	3,00		
TRAMO G	0,12	0,35	0,30	1,10		
TRAMO H	2,06	0,35	0,30	19,60		
TRAMO I	0,78	0,35	0,30	7,40		
ZAPATAS COLUMNAS CONFINAMIENTO (18 UND)	3,24	0,35	0,60	0,60	18,00	
		0,30	0,30	0,60	18,00	
TUBERIA DRENAJE	0,00	0,45	0,30	35,00		
	9,87					**9,87**

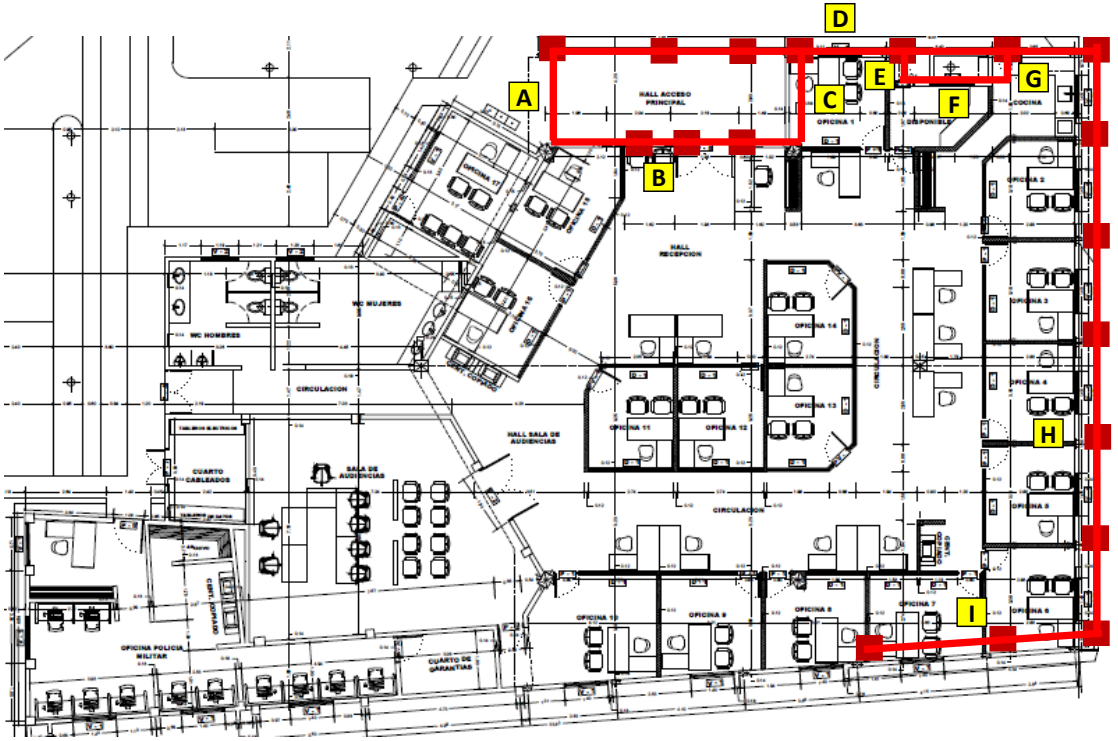

TOTAL ITEM	**9,87**

ELABORO:	CONTRATISTA:	Vo.Bo. INTERVENTORIA	Vo.Bo. SUPERVISOR
Arq. JORGE E MORALES RUIZ	**RPTE LEGAL CONSORCIO VENTURA**	**RPTE LEGALPALO ARQUITECTURA E INGENIERIA SAS**	

PROYECTO	ADECUACIONES DE LA INFRAESTRUCTURA FISICA DE LA JUSTICIA PENAL MILITAR Y POLICIA EN CUCUTA.				Nro. VALE	002
CONTRATISTA	CONSORCIO VENTURA	NIT.	901.550.907-2			
INTERVENTORIA	PALO ARQUITECTURA E INGENIERIA SAS	NIT.	901.835.570-9	FECHA	DIA	MES / AÑO
CONTRATO Nro:	CONTRATO DE OBRA No. 055-2024 UAEJPMP				10	03 / 2025

DESCRIPCION

NP 05 Suministro e instalacion de concreto de 2000 PSI para solado de viga de cimentación de 0,30 x 0,30mts.	ESPACIO - TRAMO	LARGO	ANCHO	CANT	PARCIAL	M2
	TRAMO A	3,15	0,30	1,00	0,95	
	TRAMO B	7,50	0,30	1,00	2,25	
	TRAMO C	3,15	0,30	1,00	0,95	
	TRAMO D	17,10	0,30	1,00	5,13	
	TRAMO E	1,10	0,30	1,00	0,33	
	TRAMO F	3,00	0,30	1,00	0,90	
	TRAMO G	1,10	0,30	1,00	0,33	
	TRAMO H	19,60	0,30	1,00	5,88	
	TRAMO I	7,40	0,30	1,00	2,22	
	ZAPATAS COL CONF	0,30	0,60	18,00	3,24	
	ZAP FACHADA POSTERIOR	1,00	1,00	2,00	2,00	
TOTAL ITEM						24,17

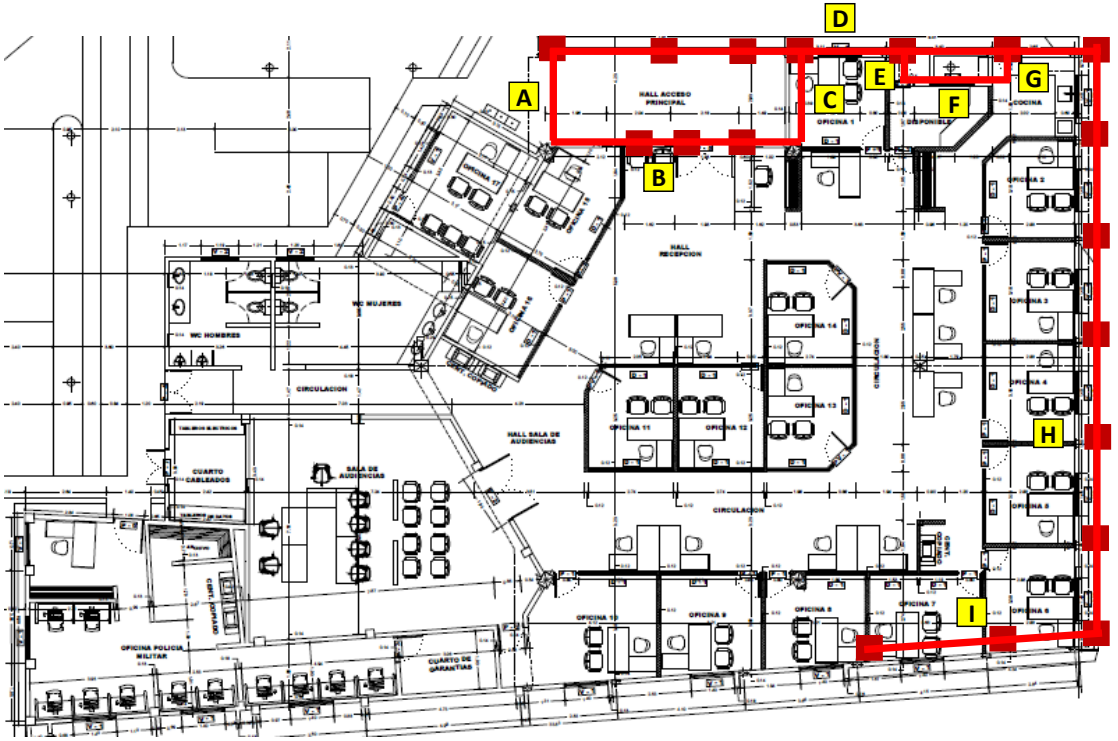

TOTAL ITEM	24,17

ELABORO:	CONTRATISTA:	Vo.Bo. INTERVENTORIA	Vo.Bo. SUPERVISOR
Arq. JORGE E MORALES RUIZ	RPTE LEGAL CONSORCIO VENTURA	RPTE LEGALPALO ARQUITECTURA E INGENIERIA SAS	

PROYECTO	ADECUACIONES DE LA INFRAESTRUCTURA FISICA DE LA JUSTICIA PENAL MILITAR Y POLICIA EN CUCUTA.				Nro. VALE		002
CONTRATISTA	CONSORCIO VENTURA	NIT.	901.550.907-2				
INTERVENTORIA	PALO ARQUITECTURA E INGENIERIA SAS	NIT.	901.835.570-9	FECHA	DIA	MES	AÑO
CONTRATO Nro:	CONTRATO DE OBRA No. 055-2024 UAEJPMP				10	03	2025

DESCRIPCION

NP 06 Viga de cimentacion en concreto 3000psi 0,30 x 0,30m + refuerzo principal 4#4, anclado a elementos estructurales horizontales + flejes #2@15cm, Incluye formaleta y todo lo necesario para su ejecución.	ESPACIO - TRAMO	LARGO	ANCHO	ALTURA	PARCIAL	M3
	TRAMO A	3,15	0,30	0,30	0,28	
	TRAMO B	7,50	0,30	0,30	0,68	
	TRAMO C	3,15	0,30	0,30	0,28	
	TRAMO D	17,10	0,30	0,30	1,54	
	TRAMO E	1,10	0,30	0,30	0,10	
	TRAMO F	3,00	0,30	0,30	0,27	
	TRAMO G	1,10	0,30	0,30	0,10	
	TRAMO H	19,60	0,30	0,30	1,76	
	TRAMO I	7,40	0,30	0,30	0,67	
	TOTAL ITEM					5,68

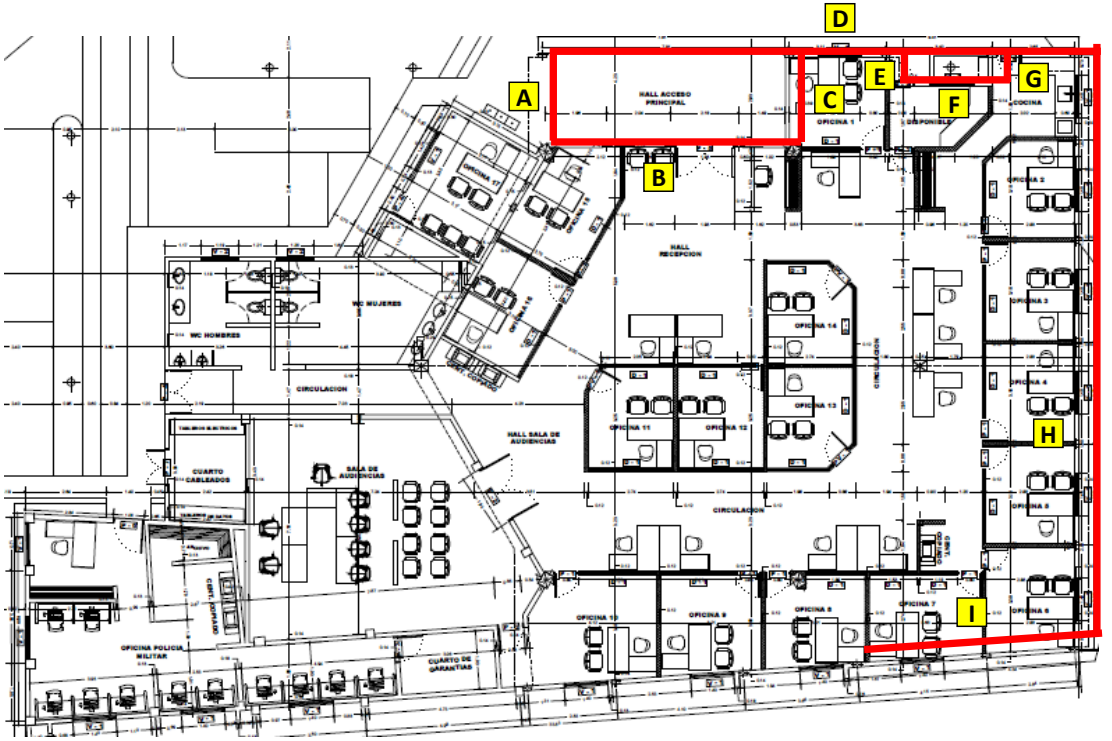

TOTAL ITEM	5,68

ELABORO:	CONTRATISTA:	Vo.Bo. INTERVENTORIA	Vo.Bo. SUPERVISOR
Arq. JORGE E MORALES RUIZ	RPTE LEGAL CONSORCIO VENTURA	RPTE LEGALPALO ARQUITECTURA E INGENIERIA SAS	

PROYECTO	ADECUACIONES DE LA INFRAESTRUCTURA FISICA DE LA JUSTICIA PENAL MILITAR Y POLICIA EN CUCUTA.				Nro. VALE		002
CONTRATISTA	CONSORCIO VENTURA	NIT.	901.550.907-2				
INTERVENTORIA	PALO ARQUITECTURA E INGENIERIA SAS	NIT.	901.835.570-9	FECHA	DIA	MES	AÑO
CONTRATO Nro:	CONTRATO DE OBRA No. 055-2024 UAEJPMP				10	03	2025

DESCRIPCION

NP 07 Pañete de muros en mampostería 1:3, incluye filos y dilataciones lineales

ESPACIO - TRAMO	LARGO	ALTURA	DCTO	PARCIAL	M2
A. RECEPCION POLICIA JUD.	2,36	0,40	0,00	0,94	156,75
B. CUARTO GARANTIAS	1,85	2,85	0,00	5,27	
	6,20	2,55	0,00	15,81	
	1,87	2,85	-1,98	3,35	
D. POLICIA JUDICIAL	9,05	2,55	-1,82	21,26	
E. WC HOMBRES	12,20	2,00	0,00	24,40	
F. WC DAMAS	19,41	2,00	0,00	38,82	
G. OFICINA 17	9,46	2,90	-3,58	23,85	
	6,13	3,33	0,30	20,68	
	0,63	3,75	0,00	2,36	
TOTAL ITEM					156,75

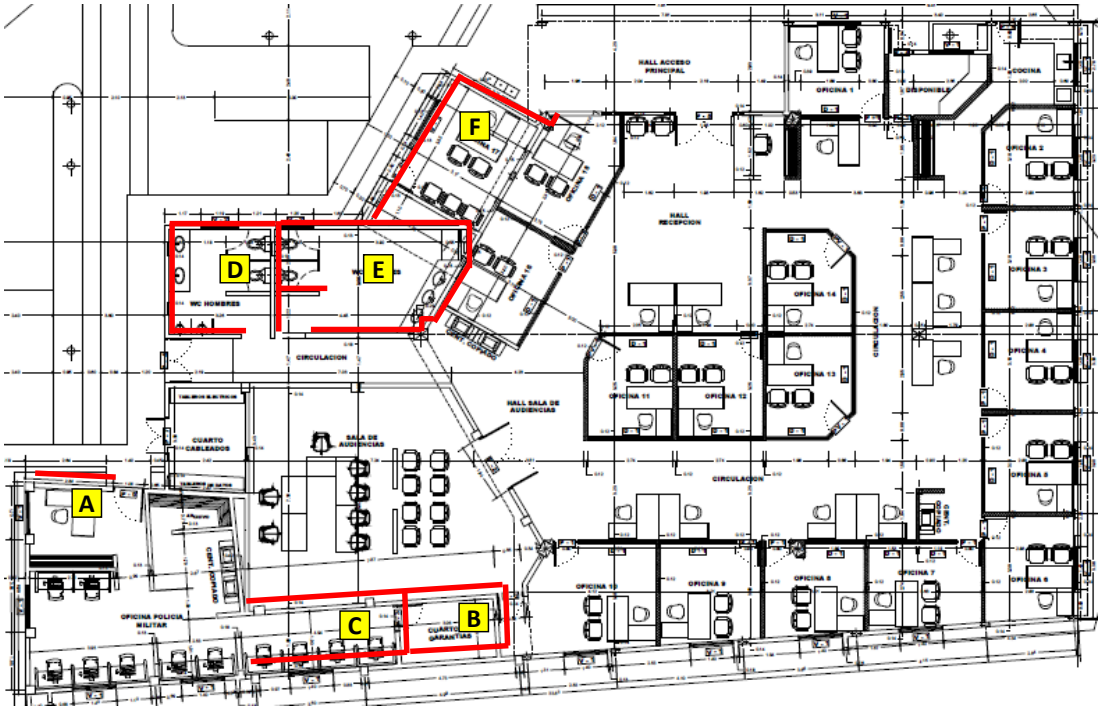

TOTAL ITEM	156,75

ELABORO:	CONTRATISTA:	Vo.Bo. INTERVENTORIA	Vo.Bo. SUPERVISOR
Arq. JORGE E MORALES RUIZ	RPTE LEGAL CONSORCIO VENTURA	RPTE LEGALPALO ARQUITECTURA E INGENIERIA SAS	

UNIDAD ADMINISTRATIVA ESPECIAL DE LA JUSTICIA PENAL MILITAR Y POLICIAL

CONSORCIO VENTURA

MEMORIAS CORTE DE OBRA EJECUTADA

PROYECTO	ADECUACIONES DE LA INFRAESTRUCTURA FISICA DE LA JUSTICIA PENAL MILITAR Y POLICIA EN CUCUTA.			Nro. VALE		002
CONTRATISTA	CONSORCIO VENTURA	NIT.	901.550.907-2			
INTERVENTORIA	PALO ARQUITECTURA E INGENIERIA SAS	NIT.	901.835.570-9	FECHA	DIA	MES / AÑO
CONTRATO Nro:	CONTRATO DE OBRA No. 055-2024 UAEJPMP				10	03 / 2025

DESCRIPCION

NP.08 Placa en concreto de contrapiso con espesor promedio de 0,09m de 2500 psi, incluye malla electrosoldada 4mm 15 x 15.	ESPACIO - TRAMO	LARGO	ANCHO - AREA	CANT	PARCIAL M2
	A. CUARTO CABLEADO	3,37	2,42	1,00	8,16
	B. CUARTO GARANTIAS	7,65	1,88	1,00	14,34
	C1 a C5. OFICINAS Y CIRCULACIONES C1	12,94 / 13,99		2,00	25,87
	C2	13,75 / 19,25		1,00	192,36
	C3	2,91 / 6,24		1,00	56,02
	C4	2,93 / 17,26		1,00	18,28
		3,02 / 1,90		1,00	52,04
		1,00 / -2,00		1,00	1,90
	DCTO JARDINERA	0,94 / -15,25		1,00	-1,88
	DCTO ITEM 1.19	-15,25		1,00	-15,25
	TOTAL M2 PLACA DE CONCRETO 0.09 M				351,84

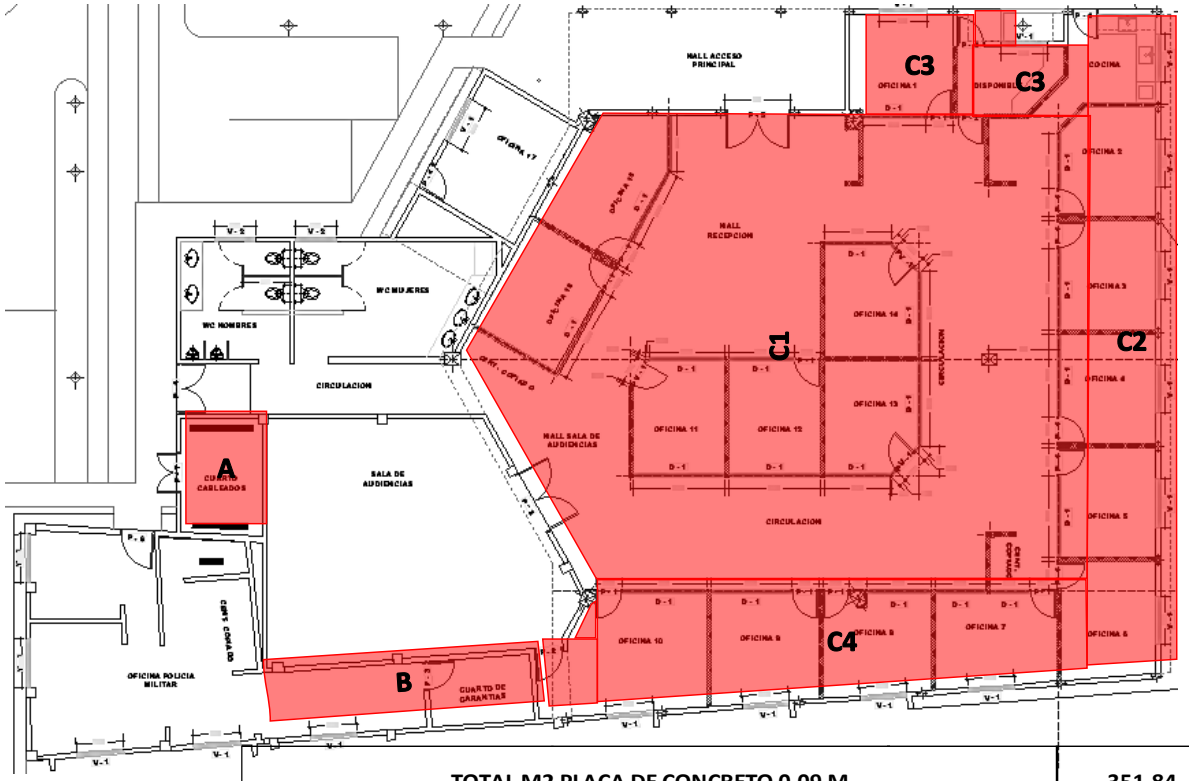

TOTAL M2 PLACA DE CONCRETO 0.09 M	351,84

ELABORO:	CONTRATISTA:	Vo.Bo. INTERVENTORIA	Vo.Bo. SUPERVISOR
Arq. JORGE E MORALES RUIZ	RPTE LEGAL CONSORCIO VENTURA	RPTE LEGALPALO ARQUITECTURA E INGENIERIA SAS	

PROYECTO	ADECUACIONES DE LA INFRAESTRUCTURA FISICA DE LA JUSTICIA PENAL MILITAR Y POLICIA EN CUCUTA.				Nro. VALE		002
CONTRATISTA	CONSORCIO VENTURA	NIT.	901.550.907-2				
INTERVENTORIA	PALO ARQUITECTURA E INGENIERIA SAS	NIT.	901.835.570-9	FECHA	DIA	MES	AÑO
CONTRATO Nro:	CONTRATO DE OBRA No. 055-2024 UAEJPMP				10	03	2025

DESCRIPCION

NP.09 Instalación de alistado de piso en morterio 1:3, H 4cm					M2
ESPACIO - TRAMO	LARGO	ANCHO - AREA	CANT	PARCIAL	
A. WC HOMBRES	3,40	3,26	1,00	11,08	
B. WC DAMAS	5,59	3,30	1,00	18,45	
C. CIRCULACION BAÑOS	8,80	1,51	1,00	13,24	
D. POLICIA JUDICIAL	6,65	6,15	1,00	40,83	
E. SALA AUDIENCIA	56,63	56,63	1,00	56,63	
F. HALL ACCESO	7,80	3,13	1,00	24,41	
G. OFICINA 17	3,85	3,17	0,00	0,00	
TOTAL M2 ALISTADO PISO					164,65

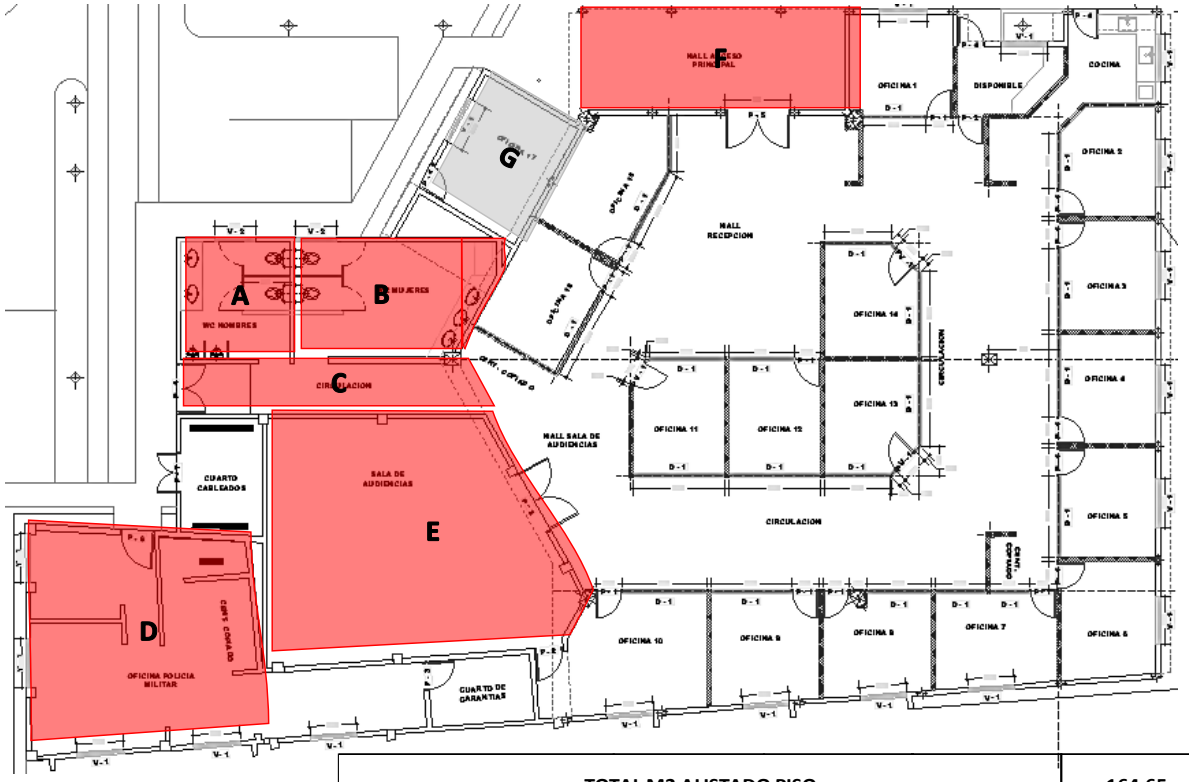

TOTAL M2 ALISTADO PISO	164,65

ELABORO:	CONTRATISTA:	Vo.Bo. INTERVENTORIA	Vo.Bo. SUPERVISOR
Arq. JORGE E MORALES RUIZ	RPTE LEGAL CONSORCIO VENTURA	RPTE LEGALPALO ARQUITECTURA E INGENIERIA SAS	

PROYECTO	ADECUACIONES DE LA INFRAESTRUCTURA FISICA DE LA JUSTICIA PENAL MILITAR Y POLICIA EN CUCUTA.				Nro. VALE	002
CONTRATISTA	CONSORCIO VENTURA	NIT.	901.550.907-2			
INTERVENTORIA	PALO ARQUITECTURA E INGENIERIA SAS	NIT.	901.835.570-9	FECHA	DIA	MES / AÑO
CONTRATO Nro:	CONTRATO DE OBRA No. 055-2024 UAEJPMP				10	03 / 2025

DESCRIPCION

NP10 Suministro e instalacion de puerta metalica collrold de color negro calibre 22 en celosia, con chapa de seguridad challenguer y marco metalico. P-7			**M2**
ESPACIO	**LARGO**	**ALTURA**	**PARCIAL**
A. CUARTO CABLEADO	1,20	2,20	2,64
VALOR A CANCELAR		20%	0,53
TOTAL ITEM			**0,53**

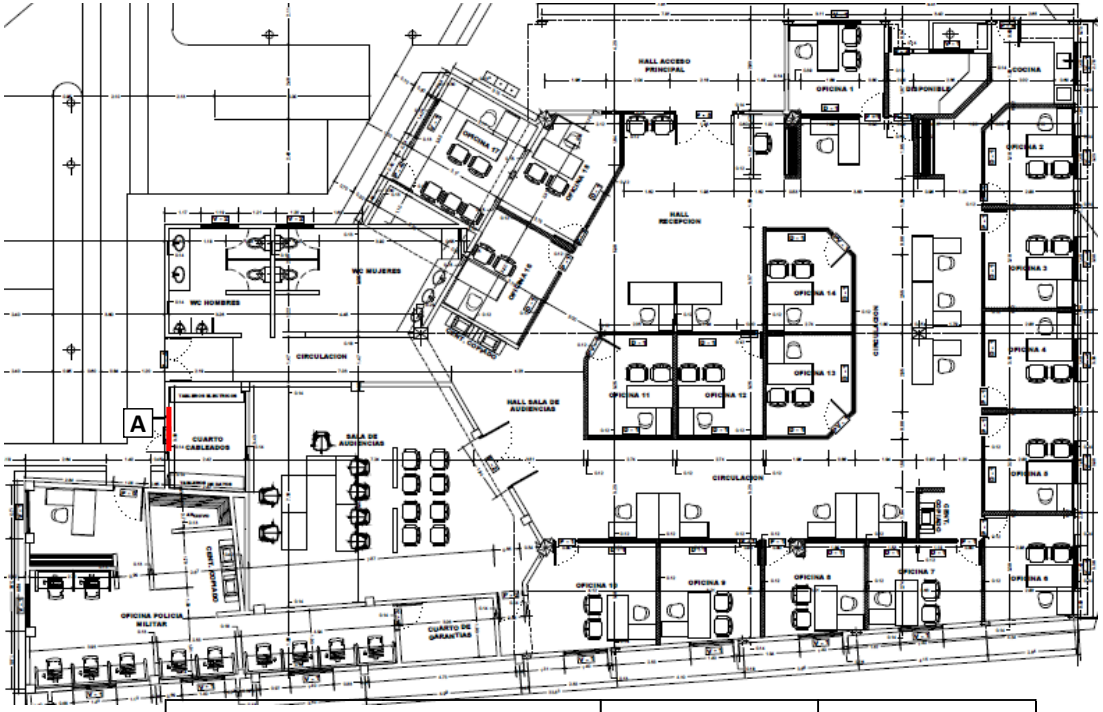

VALOR A CANCELAR	20%	0,53
TOTAL ITEM		**0,53**

ELABORO:	CONTRATISTA:	Vo.Bo. INTERVENTORIA	Vo.Bo. SUPERVISOR
Arq. JORGE E MORALES RUIZ	RPTE LEGAL CONSORCIO VENTURA	RPTE LEGALPALO ARQUITECTURA E INGENIERIA SAS	

PROYECTO	ADECUACIONES DE LA INFRAESTRUCTURA FISICA DE LA JUSTICIA PENAL MILITAR Y POLICIA EN CUCUTA.				Nro. VALE	002
CONTRATISTA	CONSORCIO VENTURA	NIT.	901.550.907-2			
INTERVENTORIA	PALO ARQUITECTURA E INGENIERIA SAS	NIT.	901.835.570-9	FECHA	DIA	MES / AÑO
CONTRATO Nro:	CONTRATO DE OBRA No. 055-2024 UAEJPMP				10	03 / 2025

DESCRIPCION

NP11 Construccion de dinteles en concreto 3000psi 0,10 x 0,12m + refuerzo principal 2#4, anclado a elementos estructurales horizontales + flejes en S #2@15cm, Incluye formaleta y todo lo necesario para su ejecución.			M
ESPACIO	**LARGO**	**CANT**	**PARCIAL**
A. Puerta Sala Audiencias	2,15	1,00	2,15
B. Puerta OficIna 10	1,00	1,00	1,00
C. Puerta Cuarto garantias	1,00	1,00	1,00
D. Puerta Oficina 16	0,95	1,00	0,95
E. Puerta Disponible	0,95	1,00	0,95
F. Puerta Cocina	0,95	1,00	0,95
G. Puerta Cuarto Cableado	1,50	1,00	1,50
H. Puerta Policia Judicial	1,15	1,00	1,15
I. Ventanas Policia Judicial	1,60	5,00	8,00
J. Ventanas Oficinas	1,60	13,00	20,80
SUBTOTAL			**38,45**

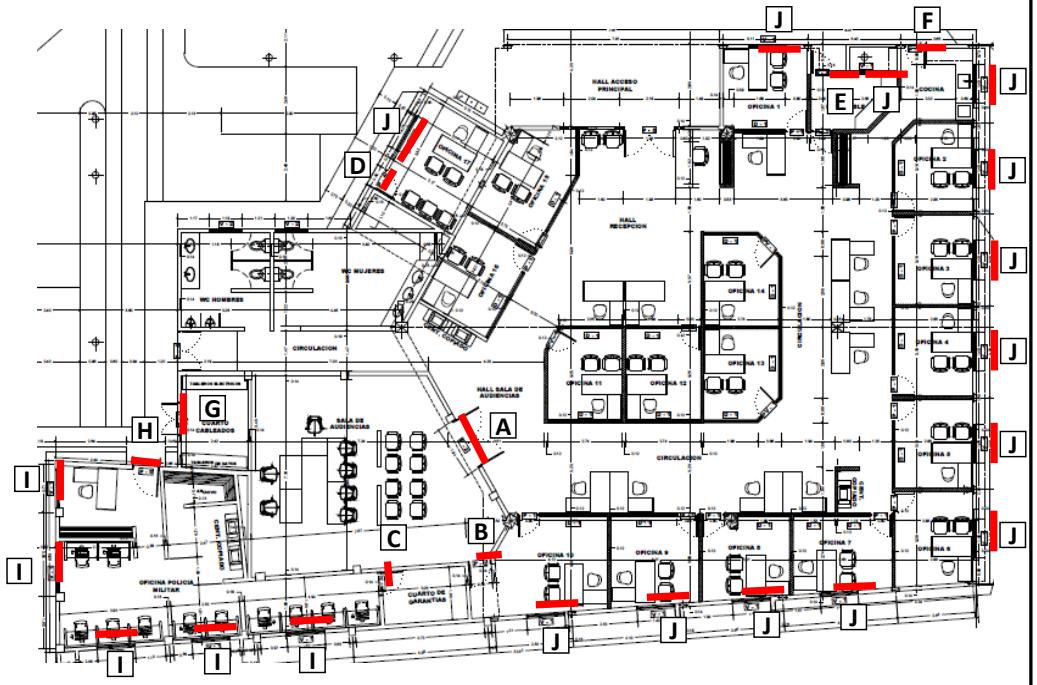

TOTAL	38,45

ELABORO:	CONTRATISTA:	Vo.Bo. INTERVENTORIA	Vo.Bo. SUPERVISOR
Arq. JORGE E MORALES RUIZ	RPTE LEGAL CONSORCIO VENTURA	RPTE LEGALPALO ARQUITECTURA E INGENIERIA SAS	

PROYECTO	ADECUACIONES DE LA INFRAESTRUCTURA FISICA DE LA JUSTICIA PENAL MILITAR Y POLICIA EN CUCUTA.				Nro. VALE	002
CONTRATISTA	CONSORCIO VENTURA	NIT.	901.550.907-2			
INTERVENTORIA	PALO ARQUITECTURA E INGENIERIA SAS	NIT.	901.835.570-9	FECHA	DIA	MES / AÑO
CONTRATO Nro:	CONTRATO DE OBRA No. 055-2024 UAEJPMP				10	03 / 2025

DESCRIPCION

NP.12 Desmonte de estructura metálica de cubierta.			M2
ESPACIO	**PERIMETO**	**APOTEMA**	**PARCIAL**
H. Area del Hexagono	32,40	9,35	302,94
TOTAL AREADESMONTE			**302,94**

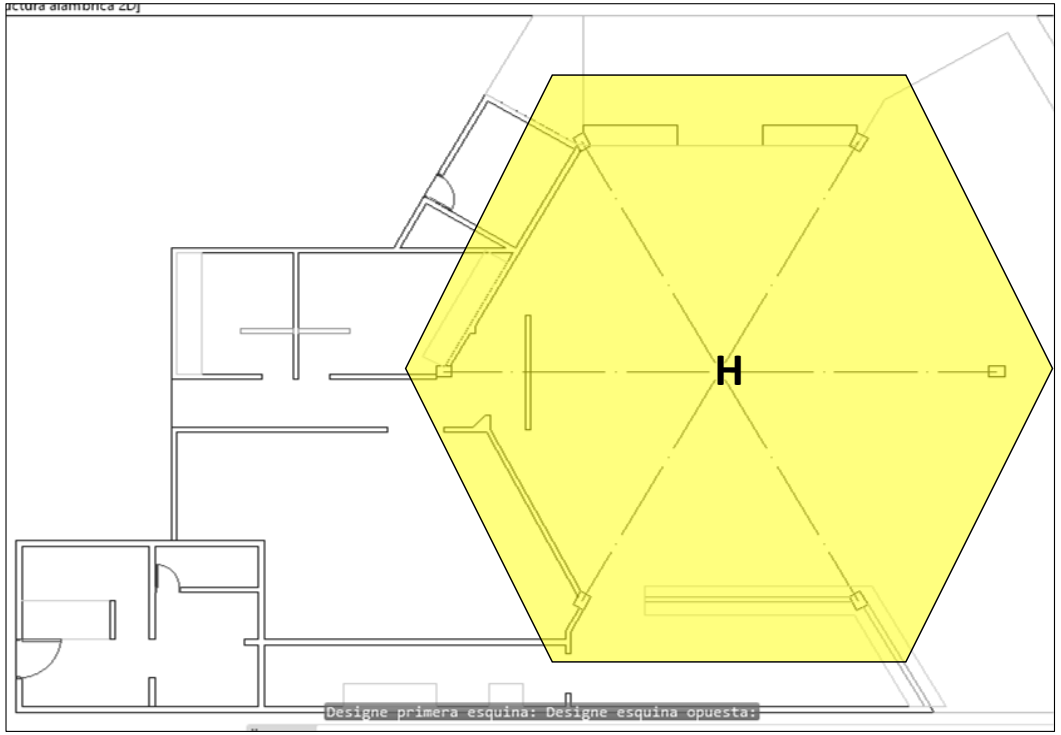

TOTAL AREADESMONTE	302,94

ELABORO:	CONTRATISTA:	Vo.Bo. INTERVENTORIA	Vo.Bo. SUPERVISOR
Arq. JORGE E MORALES RUIZ	RPTE LEGAL CONSORCIO VENTURA	RPTE LEGALPALO ARQUITECTURA E INGENIERIA SAS	

PROYECTO	ADECUACIONES DE LA INFRAESTRUCTURA FISICA DE LA JUSTICIA PENAL MILITAR Y POLICIA EN CUCUTA.			Nro. VALE		002
CONTRATISTA	CONSORCIO VENTURA	NIT.	901.550.907-2			
INTERVENTORIA	PALO ARQUITECTURA E INGENIERIA SAS	NIT.	901.835.570-9	FECHA	DIA	MES	AÑO
CONTRATO Nro:	CONTRATO DE OBRA No. 055-2024 UAEJPMP				10	03	2025

DESCRIPCION

	TRAMO	LARGO	CANT	DCTO	PARCIAL	M
NP.13 Suministro e instalación de Perfil estructural 10x40x1,5 para cubierta.	HORIZONTAL A	4,97	3,00	0,00	14,91	247,76
	HORIZONTAL 1	7,09	1,00	0,00	7,09	
	HORIZONTAL 2	16,62	1,00	0,00	16,62	
	HORIZONTAL 3	20,57	1,00	-10,20	10,37	
	HORIZONTAL 4	20,46	1,00	0,00	20,46	
	HORIZONTAL 5	20,35	1,00	-10,20	10,15	
	HORIZONTAL 6	20,35	1,00	-10,20	10,15	
	HORIZONTAL 7	20,24	1,00	0,00	20,24	
	HORIZONTAL 8	20,13	1,00	0,00	20,13	
	HORIZONTAL 9	20,02	1,00	0,00	20,02	
	HORIZONTAL 10	19,91	1,00	0,00	19,91	
	HORIZONTAL 11	18,85	1,00	-10,20	8,65	
	HORIZONTAL 12	18,75	1,00	0,00	18,75	
	HORIZONTAL 13	19,58	1,00	0,00	19,58	
	HORIZONTAL 14	19,47	1,00	0,00	19,47	
	HORIZONTAL 15	5,63	2,00	0,00	11,26	
	SUBTOTAL M ESTRUCTURA 10X4 - PASAN					247,76

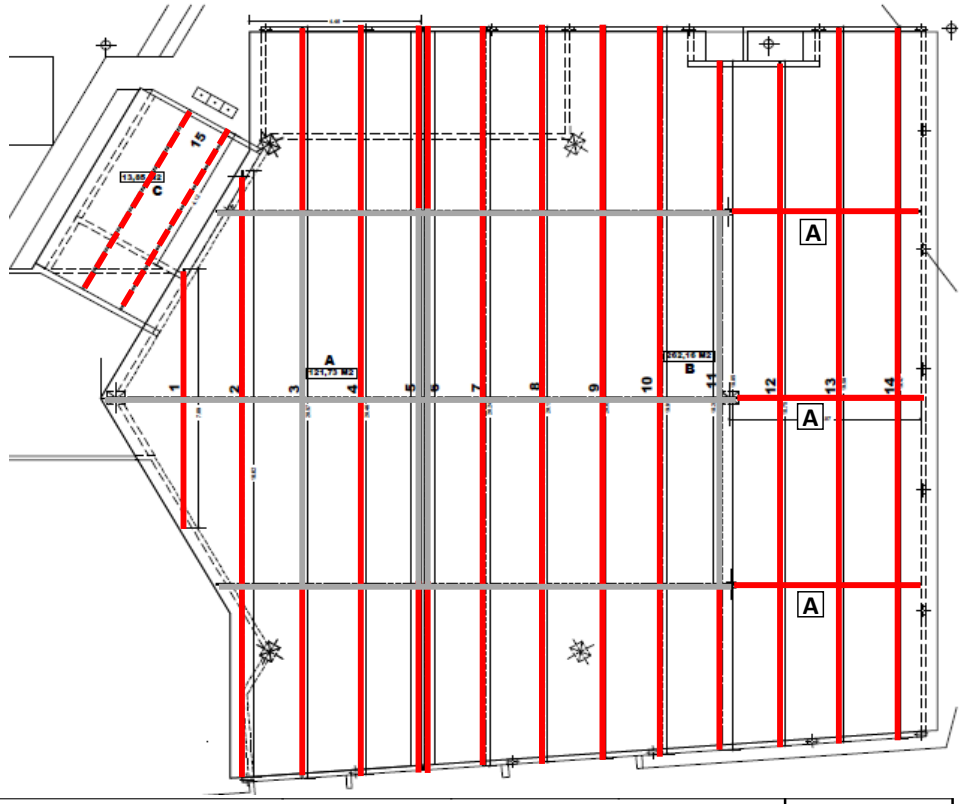

SUBTOTAL M ESTRUCTURA 10X4 - PASAN	247,76

ELABORO:	CONTRATISTA:	Vo.Bo. INTERVENTORIA	Vo.Bo. SUPERVISOR
Arq. JORGE E MORALES RUIZ	RPTE LEGAL CONSORCIO VENTURA	RPTE LEGALPALO ARQUITECTURA E INGENIERIA SAS	

PROYECTO	ADECUACIONES DE LA INFRAESTRUCTURA FISICA DE LA JUSTICIA PENAL MILITAR Y POLICIA EN CUCUTA.				Nro. VALE	002
CONTRATISTA	CONSORCIO VENTURA	NIT.	901.550.907-2			
INTERVENTORIA	PALO ARQUITECTURA E INGENIERIA SAS	NIT.	901.835.570-9	FECHA	DIA	MES / AÑO
CONTRATO Nro:	CONTRATO DE OBRA No. 055-2024 UAEJPMP				10	03 / 2025

DESCRIPCION

NP.13 Suministro e instalación de Perfil estructural 10x40x1,5 para cubierta.			M
TRAMO	LARGO	CANT	PARCIAL
VIENEN			247,76
VERTICALES 1	3,00	20,00	60,00
HORIZONTAL A	15,96	1,00	15,96
HORIZONTAL B	4,86	1,00	4,86
	4,85	1,00	4,85
	1,00	1,00	1,00
	2,90	1,00	2,90
HORIZONTAL C	13,71	1,00	13,71
	1,00	1,00	1,00
HORIZONTAL D	17,19	1,00	17,19
	1,00	1,00	1,00
HORIZONTAL E	13,53	1,00	13,53
	3,84	1,00	3,84
HORIZONTAL F	13,73	1,00	13,73
HORIZONTAL G	11,45	1,00	11,45
HORIZONTAL H	10,42	1,00	10,42
HORIZONTAL I	5,83	1,00	5,83
HORIZONTAL J	12,74	1,00	12,74
HORIZONTAL K	12,40	1,00	12,40
	1,85	1,00	1,85
HORIZONTAL L	15,99	1,00	15,99
HORIZONTAL M	8,02	1,00	8,02
	5,95	1,00	5,95
HORIZONTAL N	2,79	1,00	2,79
TOTAL M ESTRUCTURA 10X4			456,02

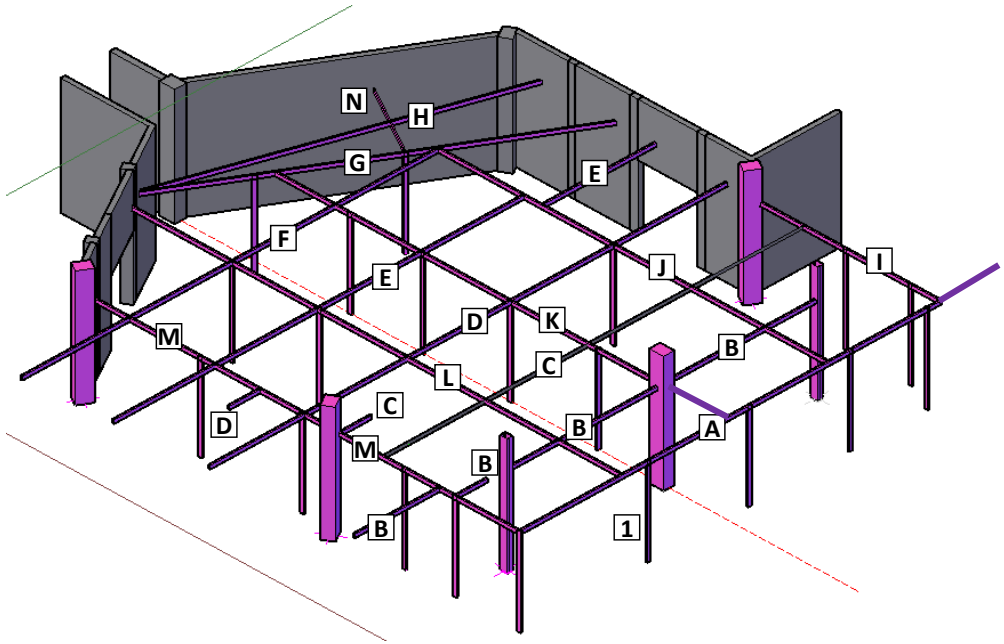

TOTAL M ESTRUCTURA 10X4	456,02

ELABORO:	CONTRATISTA:	Vo.Bo. INTERVENTORIA	Vo.Bo. SUPERVISOR
Arq. JORGE E MORALES RUIZ	RPTE LEGAL CONSORCIO VENTURA	RPTE LEGALPALO ARQUITECTURA E INGENIERIA SAS	

PROYECTO	ADECUACIONES DE LA INFRAESTRUCTURA FISICA DE LA JUSTICIA PENAL MILITAR Y POLICIA EN CUCUTA.			Nro. VALE		002
CONTRATISTA	CONSORCIO VENTURA	NIT.	901.550.907-2			
INTERVENTORIA	PALO ARQUITECTURA E INGENIERIA SAS	NIT.	901.835.570-9	FECHA	DIA	MES / AÑO
CONTRATO Nro:	CONTRATO DE OBRA No. 055-2024 UAEJPMP				10	03 / 2025

DESCRIPCION

NP.14 Instalación de estructura metálica de cubierta.			M2
ESPACIO	LARGO-AREA	ANCHO	PARCIAL
A	19,78	8,25	163,19
B	20,22	3,91	79,04
C	6,34	3,71	23,52
TOTAL M2 ESTRUCTURA MET			265,75

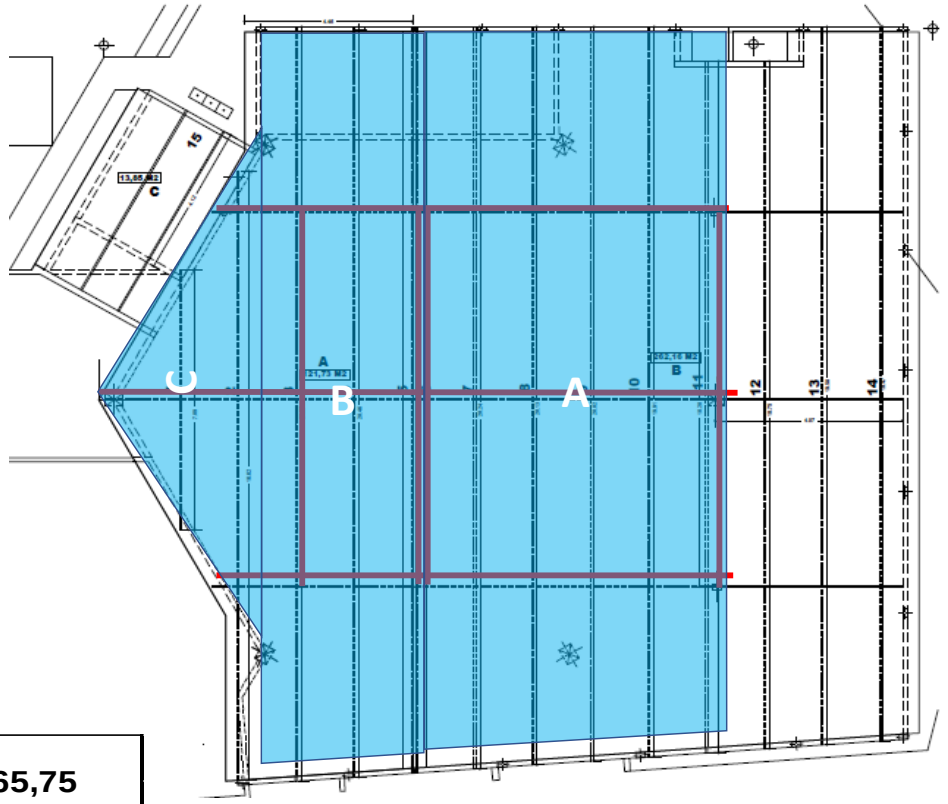

TOTAL M2 ESTRUCTURA MET	265,75

ELABORO:	CONTRATISTA:	Vo.Bo. INTERVENTORIA	Vo.Bo. SUPERVISOR
Arq. JORGE E MORALES RUIZ	RPTE LEGAL CONSORCIO VENTURA	RPTE LEGALPALO ARQUITECTURA E INGENIERIA SAS	

PROYECTO	ADECUACIONES DE LA INFRAESTRUCTURA FISICA DE LA JUSTICIA PENAL MILITAR Y POLICIA EN CUCUTA.			Nro. VALE		002
CONTRATISTA	CONSORCIO VENTURA	NIT.	901.550.907-2			
INTERVENTORIA	PALO ARQUITECTURA E INGENIERIA SAS	NIT.	901.835.570-9	FECHA	DIA	MES / AÑO
CONTRATO Nro:	CONTRATO DE OBRA No. 055-2024 UAEJPMP				10	03 / 2025

DESCRIPCION

NP.15 Suministro e instalación de punto y salida de interruptor sencillo (Incluye aparato (interruptor sencillo), tuberia PVC SCH40 tipo pesado 3/4", cable de cobre aislado #12 libre de halógeno, caja plastica 5800, terminales de derivación) y todo lo necesario para su correcto funcionamiento.			UND
ESPACIO	**LARGO**	**CANT**	**PARCIAL**
POLICIA JUDICIAL		3,00	3,00
C. CABLEADO		1,00	1,00
OFICINAS 1 a 17		15,00	15,00
C.COPIADO 1		0,00	0,00
COCINA		1,00	1,00
HALL OFIC 1		1,00	1,00
TOTAL INTERRUP SENCILLO			**21,00**

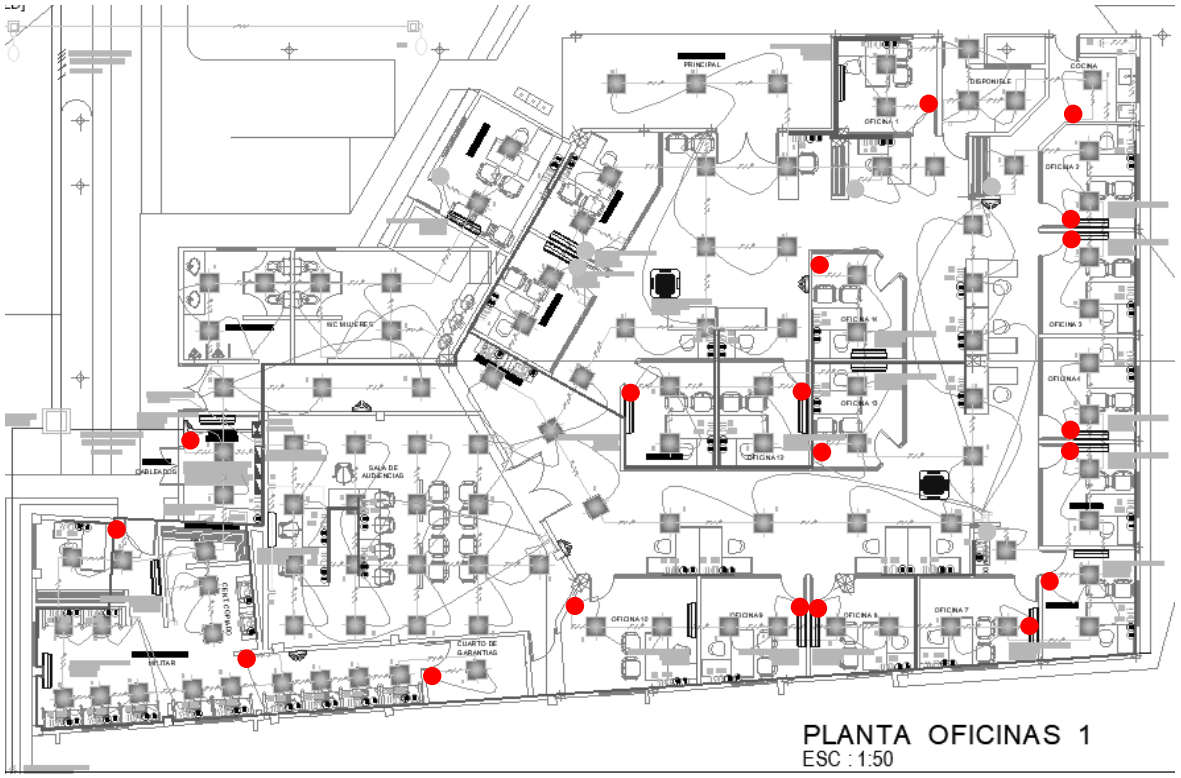

PLANTA OFICINAS 1
ESC : 1:50

TOTAL INTERRUP SENCILLO	21,00

ELABORO:	CONTRATISTA:	Vo.Bo. INTERVENTORIA	Vo.Bo. SUPERVISOR
Arq. JORGE E MORALES RUIZ	RPTE LEGAL CONSORCIO VENTURA	RPTE LEGALPALO ARQUITECTURA E INGENIERIA SAS	

UNIDAD ADMINISTRATIVA ESPECIAL DE LA JUSTICIA PENAL MILITAR Y POLICIAL

CONSORCIO VENTURA

MEMORIAS CORTE DE OBRA EJECUTADA

PROYECTO	ADECUACIONES DE LA INFRAESTRUCTURA FISICA DE LA JUSTICIA PENAL MILITAR Y POLICIA EN CUCUTA.			Nro. VALE		002
CONTRATISTA	CONSORCIO VENTURA	NIT.	901.550.907-2			
INTERVENTORIA	PALO ARQUITECTURA E INGENIERIA SAS	NIT.	901.835.570-9	FECHA	DIA	MES / AÑO
CONTRATO Nro:	CONTRATO DE OBRA No. 055-2024 UAEJPMP				10	03 / 2025

DESCRIPCION

M	PARCIAL	530,00	530,00		265,00
NP.17 Suministro e instalación de acometida electrica en conductores de cobre aislado 1x (No. 12 fase) + 1x (No.12 neutro) + 1x (No. 12 tierra) por tuberia PVC SCH40 tipo pesado 3/4". Incluye accesorios para su correcta instalación y puesta en funcionamiento.	CANT	1,00	SUBTOTAL ACOMETIDAS		50%
	LARGO	530,00			PORCENTAJE COBRO
	ESPACIO	PROYECTO ELECTRICO			

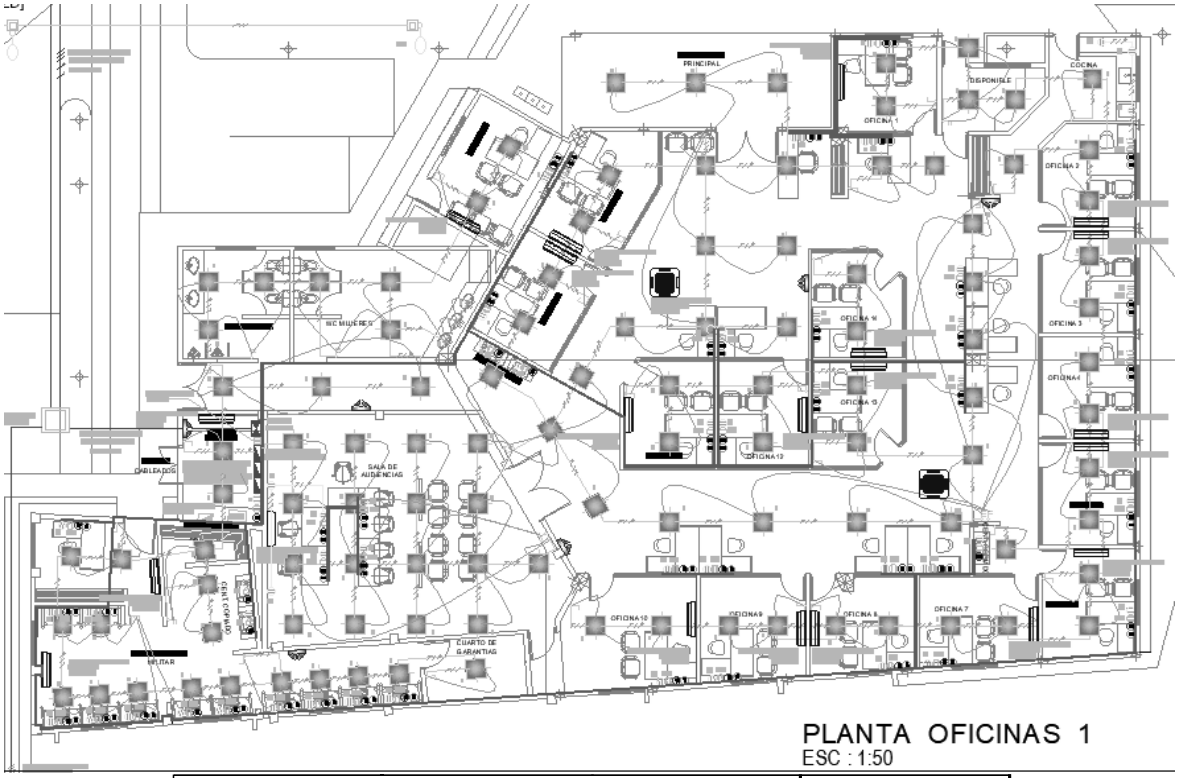

PLANTA OFICINAS 1
ESC : 1:50

SUBTOTAL ACOMETIDAS		530,00
PORCENTAJE COBRO	50%	265,00

ELABORO:	CONTRATISTA:	Vo.Bo. INTERVENTORIA	Vo.Bo. SUPERVISOR
Arq. JORGE E MORALES RUIZ	RPTE LEGAL CONSORCIO VENTURA	RPTE LEGALPALO ARQUITECTURA E INGENIERIA SAS	

PROYECTO	ADECUACIONES DE LA INFRAESTRUCTURA FISICA DE LA JUSTICIA PENAL MILITAR Y POLICIA EN CUCUTA.				Nro. VALE	002
CONTRATISTA	CONSORCIO VENTURA	NIT.	901.550.907-2			
INTERVENTORIA	PALO ARQUITECTURA E INGENIERIA SAS	NIT.	901.835.570-9	FECHA	DIA	MES / AÑO
CONTRATO Nro:	CONTRATO DE OBRA No. 055-2024 UAEJPMP				10	03 / 2025

DESCRIPCION

NP 18 Suministro e instalación de tablero tipo cofre de dimensiones mínimas 90cm x 80cm x 40cm con barrajes de cobre de 250A			UND
ESPACIO	ALTURA	CANT	PARCIAL
CUARTO CABLEADO		1,00	1,00
SUBTOTAL TABLERO TIPO COFRE			1,00
PORCENTAJE A CANCELAR		50%	0,50

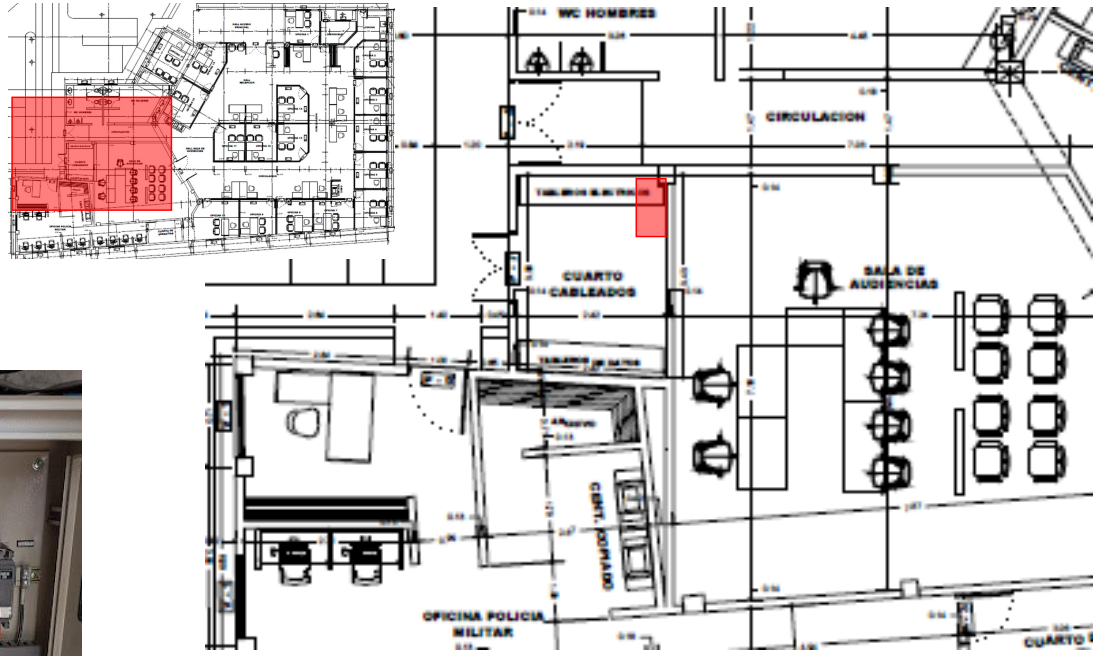

SUBTOTAL TABLERO TIPO COFRE		1,00
PORCENTAJE A CANCELAR	50%	0,50

ELABORO:	CONTRATISTA:	Vo.Bo. INTERVENTORIA	Vo.Bo. SUPERVISOR
Arq. JORGE E MORALES RUIZ	RPTE LEGAL CONSORCIO VENTURA	RPTE LEGALPALO ARQUITECTURA E INGENIERIA SAS	

PROYECTO	ADECUACIONES DE LA INFRAESTRUCTURA FISICA DE LA JUSTICIA PENAL MILITAR Y POLICIA EN CUCUTA.				Nro. VALE	002
CONTRATISTA	CONSORCIO VENTURA	NIT.	901.550.907-2			
INTERVENTORIA	PALO ARQUITECTURA E INGENIERIA SAS	NIT.	901.835.570-9	FECHA	DIA	MES / AÑO
CONTRATO Nro:	CONTRATO DE OBRA No. 055-2024 UAEJPMP				10	03 / 2025

DESCRIPCION

NP 19 Suministro e instalación de Breaker monopolar 1 x 20 amp			UND
ESPACIO	ALTURA	CANT	PARCIAL
CUARTO CABLEADO		16,00	16,00
SUBTOTAL BREAKER 1x20Amp			16,00
PORCENTAJE A CANCELAR		50%	8,00

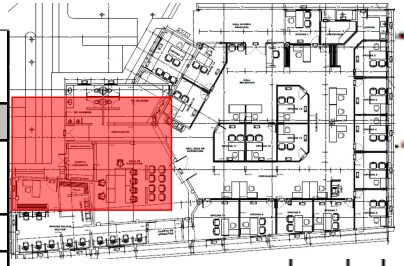

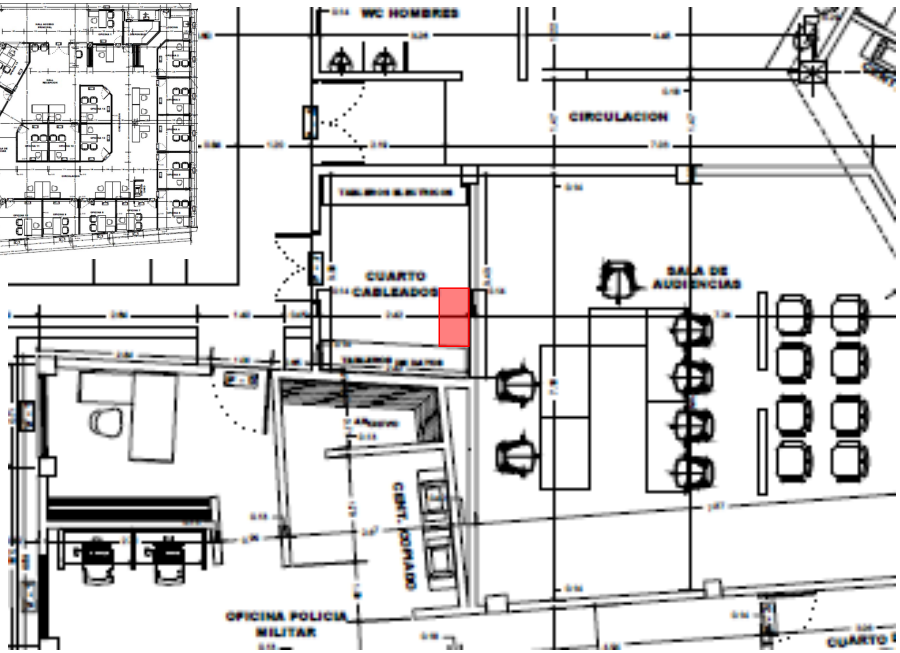

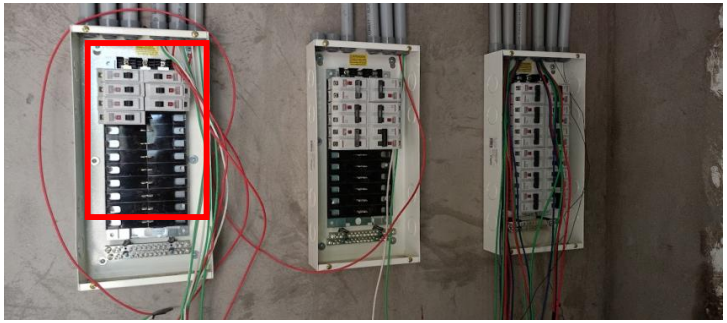

SUBTOTAL BREAKER 1x20Amp		16,00
PORCENTAJE A CANCELAR	50%	8,00

ELABORO:	CONTRATISTA:	Vo.Bo. INTERVENTORIA	Vo.Bo. SUPERVISOR
Arq. JORGE E MORALES RUIZ	RPTE LEGAL CONSORCIO VENTURA	RPTE LEGALPALO ARQUITECTURA E INGENIERIA SAS	

PROYECTO	ADECUACIONES DE LA INFRAESTRUCTURA FISICA DE LA JUSTICIA PENAL MILITAR Y POLICIA EN CUCUTA.				Nro. VALE	002
CONTRATISTA	CONSORCIO VENTURA	NIT.	901.550.907-2			
INTERVENTORIA	PALO ARQUITECTURA E INGENIERIA SAS	NIT.	901.835.570-9	FECHA	DIA	MES / AÑO
CONTRATO Nro:	CONTRATO DE OBRA No. 055-2024 UAEJPMP				10	03 / 2025

DESCRIPCION

NP 20 Suministro e instalación de Breaker bipolar 2 x 20 amp			UND
ESPACIO	ALTURA	CANT	PARCIAL
CUARTO CABLEADO		21,00	21,00
SUBTOTAL BREAKER 2x20Amp			21,00
PORCENTAJE A CANCELAR		50%	11,00

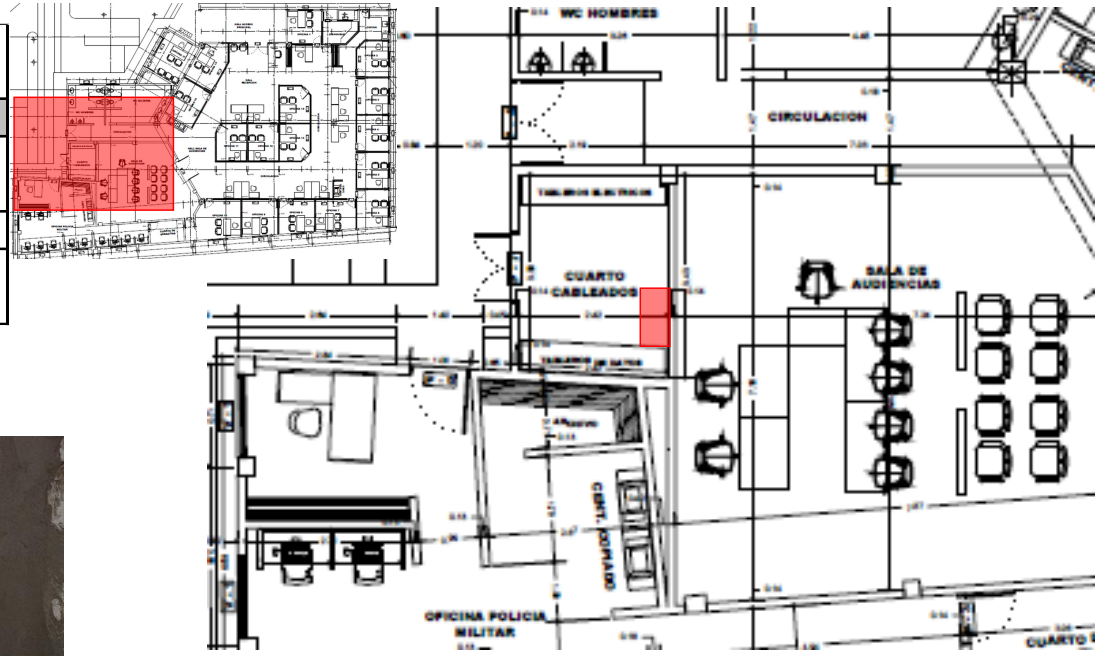

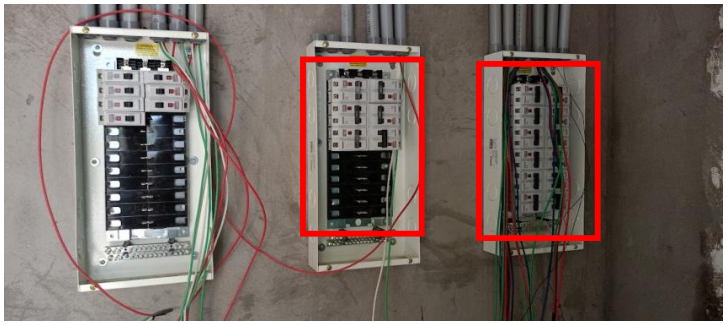

SUBTOTAL BREAKER 2x20Amp		21,00
PORCENTAJE A CANCELAR	50%	11,00

ELABORO:	CONTRATISTA:	Vo.Bo. INTERVENTORIA	Vo.Bo. SUPERVISOR
Arq. JORGE E MORALES RUIZ	RPTE LEGAL CONSORCIO VENTURA	RPTE LEGALPALO ARQUITECTURA E INGENIERIA SAS	

PROYECTO	ADECUACIONES DE LA INFRAESTRUCTURA FISICA DE LA JUSTICIA PENAL MILITAR Y POLICIA EN CUCUTA.				Nro. VALE	002
CONTRATISTA	CONSORCIO VENTURA	NIT.	901.550.907-2			
INTERVENTORIA	PALO ARQUITECTURA E INGENIERIA SAS	NIT.	901.835.570-9	FECHA	DIA	MES / AÑO
CONTRATO Nro:	CONTRATO DE OBRA No. 055-2024 UAEJPMP				10	03 / 2025

DESCRIPCION

NP 23 Suministro e instalación de Transformador trisfásico de 75 KVA 13200 / 227 / 220 V			UND
ESPACIO	**ALTURA**	**CANT**	**PARCIAL**
ANDEN		1,00	1,00
SUBTOTAL TRANSFORMADOR 75Kva			**1,00**
PORCENTAJE A CANCELAR		**50%**	**0,50**

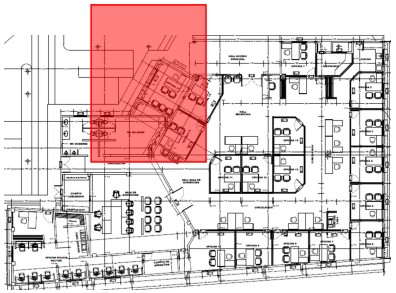

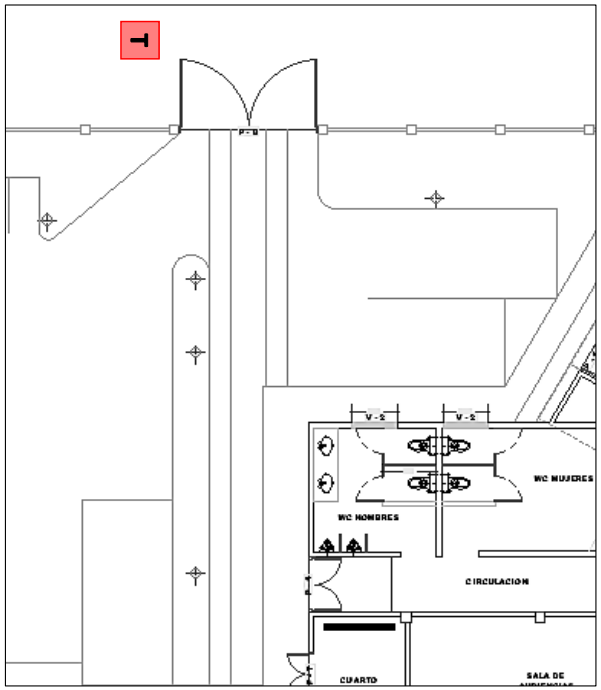

SUBTOTAL TRANSFORMADOR 75Kva		1,00
PORCENTAJE A CANCELAR	**50%**	**0,50**

ELABORO:	CONTRATISTA:	Vo.Bo. INTERVENTORIA	Vo.Bo. SUPERVISOR
Arq. JORGE E MORALES RUIZ	RPTE LEGAL CONSORCIO VENTURA	RPTE LEGALPALO ARQUITECTURA E INGENIERIA SAS	

PROYECTO	ADECUACIONES DE LA INFRAESTRUCTURA FISICA DE LA JUSTICIA PENAL MILITAR Y POLICIA EN CUCUTA.				Nro. VALE	002
CONTRATISTA	CONSORCIO VENTURA	NIT.	901.550.907-2			
INTERVENTORIA	PALO ARQUITECTURA E INGENIERIA SAS	NIT.	901.835.570-9	FECHA	DIA	MES / AÑO
CONTRATO Nro:	CONTRATO DE OBRA No. 055-2024 UAEJPMP				10	03 / 2025

NP26 Suministro e instalación de tubería de 4" PVC subterránea con sus respectivos accesorios (Incluye excavación)			M
DESCRIPCION	**LARGO**	**CANT**	**PARCIAL**
PROVISIONAL ENERGIA	23,60	2,00	47,20
TOTAL M TUBERIA 4" PVC			**47,20**

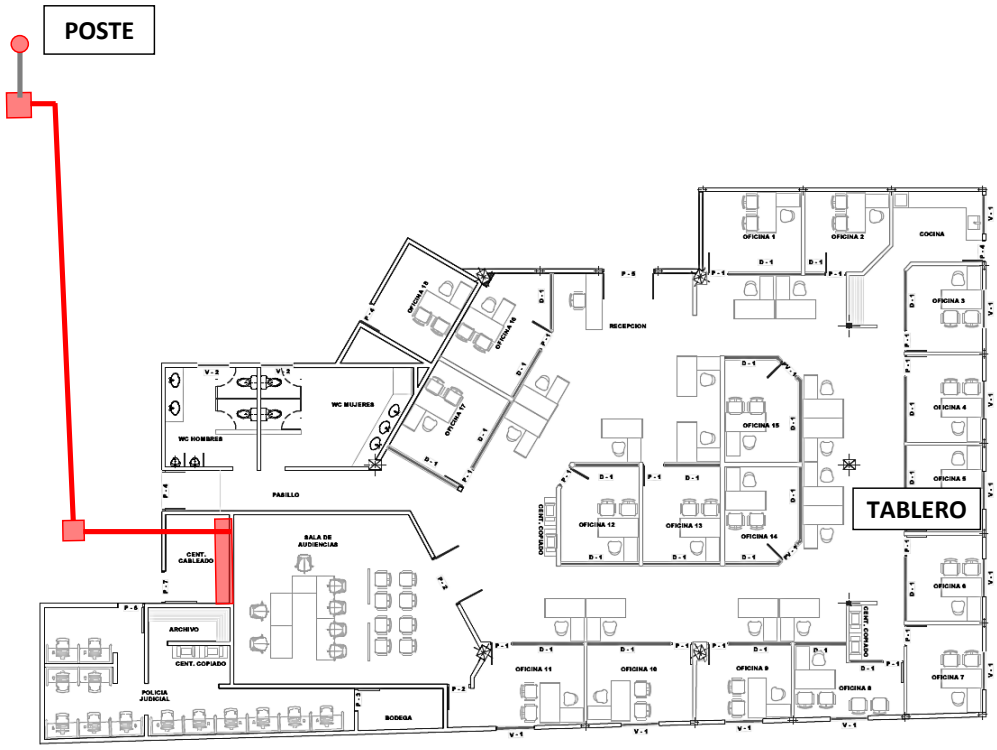

TOTAL M TUBERIA 4" PVC	47,20

ELABORO:	CONTRATISTA:	Vo.Bo. INTERVENTORIA	Vo.Bo. SUPERVISOR
Arq. JORGE E MORALES RUIZ	RPTE LEGAL CONSORCIO VENTURA	RPTE LEGALPALO ARQUITECTURA E INGENIERIA SAS	

PROYECTO	ADECUACIONES DE LA INFRAESTRUCTURA FISICA DE LA JUSTICIA PENAL MILITAR Y POLICIA EN CUCUTA.			Nro. VALE		002
CONTRATISTA	CONSORCIO VENTURA	NIT.	901.550.907-2			
INTERVENTORIA	PALO ARQUITECTURA E INGENIERIA SAS	NIT.	901.835.570-9	FECHA	DIA	MES / AÑO
CONTRATO Nro:	CONTRATO DE OBRA No. 055-2024 UAEJPMP				10	03 / 2025

DESCRIPCION

NP 31 Suministro e instalación de tablero tipo cofre de dimensiones mínimas 120cm x 90cm x 40cm con barrajes de cobre de 400 A (Incluye totalizador de 280 - 400 Amp + totalizador de 200 Amp 50KA + totalizador de 125 Amp 25KA)			UND
ESPACIO	ALTURA	CANT	PARCIAL
CUARTO CABLEADO		1,00	1,00
SUBTOTAL TABLERO TIPO COFRE			1,00
PORCENTAJE A CANCELAR		50%	0,50

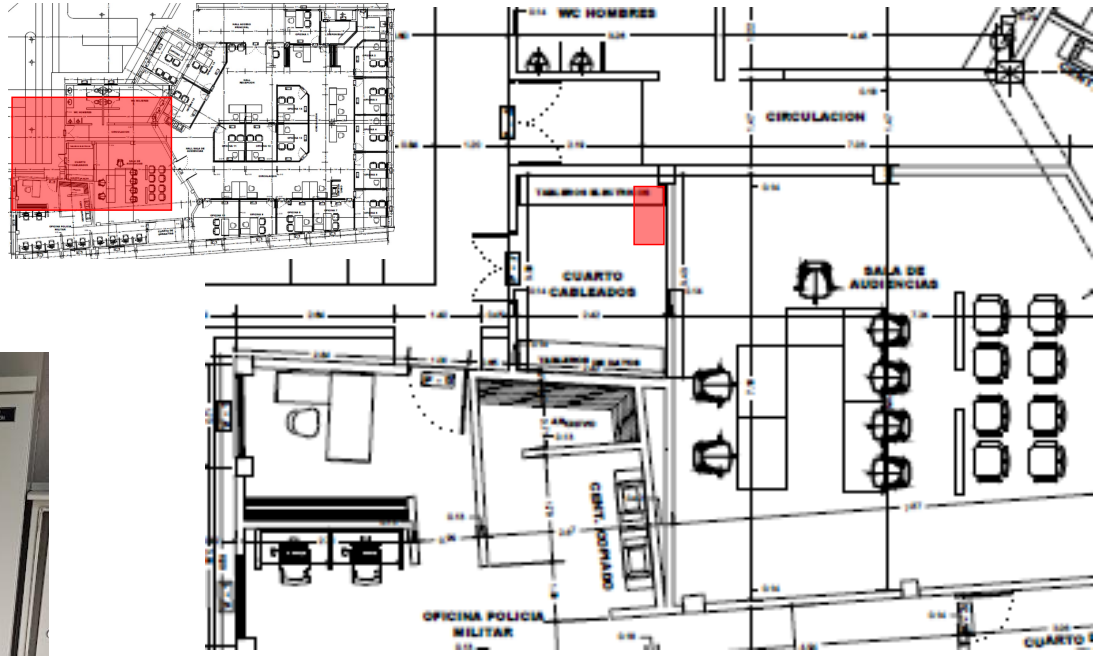

SUBTOTAL TABLERO TIPO COFRE		1,00
PORCENTAJE A CANCELAR	50%	0,50

ELABORO:	CONTRATISTA:	Vo.Bo. INTERVENTORIA	Vo.Bo. SUPERVISOR
Arq. JORGE E MORALES RUIZ	RPTE LEGAL CONSORCIO VENTURA	RPTE LEGALPALO ARQUITECTURA E INGENIERIA SAS	

PROYECTO	ADECUACIONES DE LA INFRAESTRUCTURA FISICA DE LA JUSTICIA PENAL MILITAR Y POLICIA EN CUCUTA.				Nro. VALE	002
CONTRATISTA	CONSORCIO VENTURA	NIT.	901.550.907-2			
INTERVENTORIA	PALO ARQUITECTURA E INGENIERIA SAS	NIT.	901.835.570-9	FECHA	DIA	MES / AÑO
CONTRATO Nro:	CONTRATO DE OBRA No. 055-2024 UAEJPMP				10	03 / 2025

DESCRIPCION

NP34 DESMONTE DE PUERTAS y VENTANAS EXISTENTES TODO TAMAÑO MADERA-METÁLICAS, INCLUIDO MARCO, (INCLUYE CARGUE Y RETIRO DE RESIDUOS DE CONSTRUCCIÓN A SITIOS AUTORIZADOS)				M2
ESPACIO	LARGO	ANCHO	CANT	PARCIAL
A. Marcos de Puertas de baños	0,90	2,10	2,00	3,78
B. Ventana cuarto cableado	2,40	1,00	1,00	2,40
C. Ventana Cuarto ropas	1,20	1,00	1,00	1,20
D. ventaans Oficina 16	2,05	1,00	2,00	4,10
E. Marco puerta oficina 16	0,80	2,10	1,00	1,68
F. Puertas Policia judicial	0,95	2,60	1,00	2,47
	0,75	2,45	1,00	1,84
	0,97	2,60	1,00	2,52
	1,20	2,10	1,00	2,52
G. Puerta corredera bodega	1,59	2,55	1,00	4,05
H. Puertas rejas accesos	3,70	2,00	0,00	0,00
	2,90	2,00	0,00	0,00
G. Puerta Casa adjunta	1,00	2,05	0,00	0,00
TOTAL				26,56

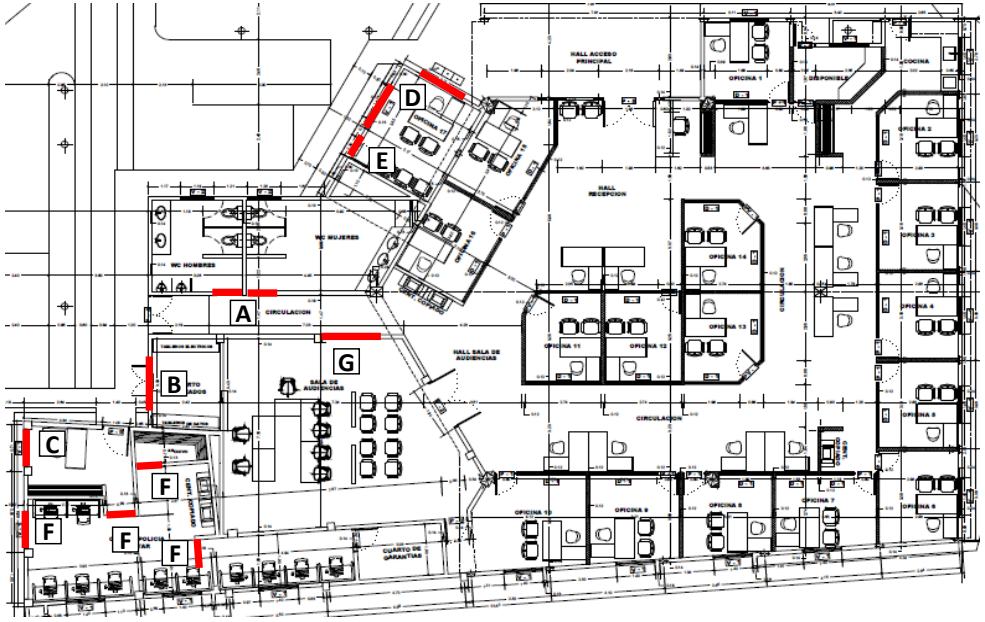

TOTAL	26,56

ELABORO:	CONTRATISTA:	Vo.Bo. INTERVENTORIA	Vo.Bo. SUPERVISOR
Arq. JORGE E MORALES RUIZ	RPTE LEGAL CONSORCIO VENTURA	RPTE LEGALPALO ARQUITECTURA E INGENIERIA SAS	

PROYECTO	ADECUACIONES DE LA INFRAESTRUCTURA FISICA DE LA JUSTICIA PENAL MILITAR Y POLICIA EN CUCUTA.				Nro. VALE	002
CONTRATISTA	CONSORCIO VENTURA	NIT.	901.550.907-2			
INTERVENTORIA	PALO ARQUITECTURA E INGENIERIA SAS	NIT.	901.835.570-9	FECHA	DIA	MES / AÑO
CONTRATO Nro:	CONTRATO DE OBRA No. 055-2024 UAEJPMP				10	03 / 2025

DESCRIPCION

NP 35 Construcción de vigas cinta en concreto 3000 psi de 10x10 cm (incluye formaletas, vibrado, curado y todo lo requerido para su correcta ejecución y funcionamiento). — **M**

ESPACIO	LARGO	CANT	PARCIAL
TRAMO A	4,86	1,00	4,86
TRAMO B	13,53	1,00	13,53
TRAMO C	4,34	1,00	4,34
TRAMO D	7,27	1,00	7,27
TRAMO E	1,00	2,00	2,00
TRAMO F	3,26	1,00	3,26
TRAMO G	3,01	1,00	3,01
TRAMO H	3,00	1,00	3,00
TRAMO I	3,81	1,00	3,81
TRAMO J	4,34	1,00	4,34
SUBTOTAL M VIGA CINTA			**49,42**

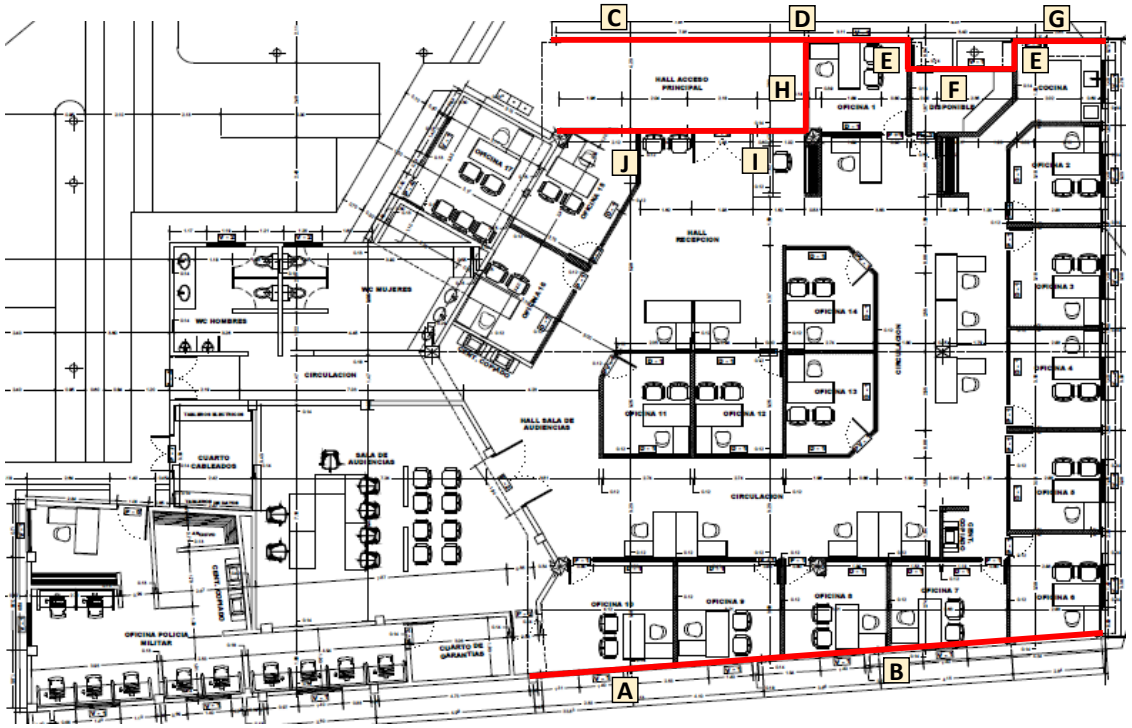

SUBTOTAL M VIGA CINTA	**49,42**

ELABORO:	CONTRATISTA:	Vo.Bo. INTERVENTORIA	Vo.Bo. SUPERVISOR
Arq. JORGE E MORALES RUIZ	RPTE LEGAL CONSORCIO VENTURA	RPTE LEGALPALO ARQUITECTURA E INGENIERIA SAS	

PROYECTO	ADECUACIONES DE LA INFRAESTRUCTURA FISICA DE LA JUSTICIA PENAL MILITAR Y POLICIA EN CUCUTA.				Nro. VALE	002
CONTRATISTA	CONSORCIO VENTURA	NIT.	901.550.907-2			
INTERVENTORIA	PALO ARQUITECTURA E INGENIERIA SAS	NIT.	901.835.570-9	FECHA	DIA	MES / AÑO
CONTRATO Nro:	CONTRATO DE OBRA No. 055-2024 UAEJPMP				10	03 / 2025

NP37 Suministro e Instalacion de acometida electrica provisional en conductores de cobre aislado 2#8 (fase+neutro) por tuberia EMT 1/2". (Incluye, Caja metaliica de 50X50, Tablero de 6 circuitos, 2 Tomas Normales 110V, 2 tomas naranjas 110V, un totalizador 2X40 amp, un totalizador doble 2X20 amp + un totalizador 1 X20 Amp, con varilla de cobre + caja concreto para puesta a tierra y todo lo necesario para su buen funcionamiento).			**GLB**
DESCRIPCION	**CANT**		**PARCIAL**
PROVISIONAL ENERGIA	1,00		1,00
TOTAL PROVISIONAL ENERGIA			**1,00**

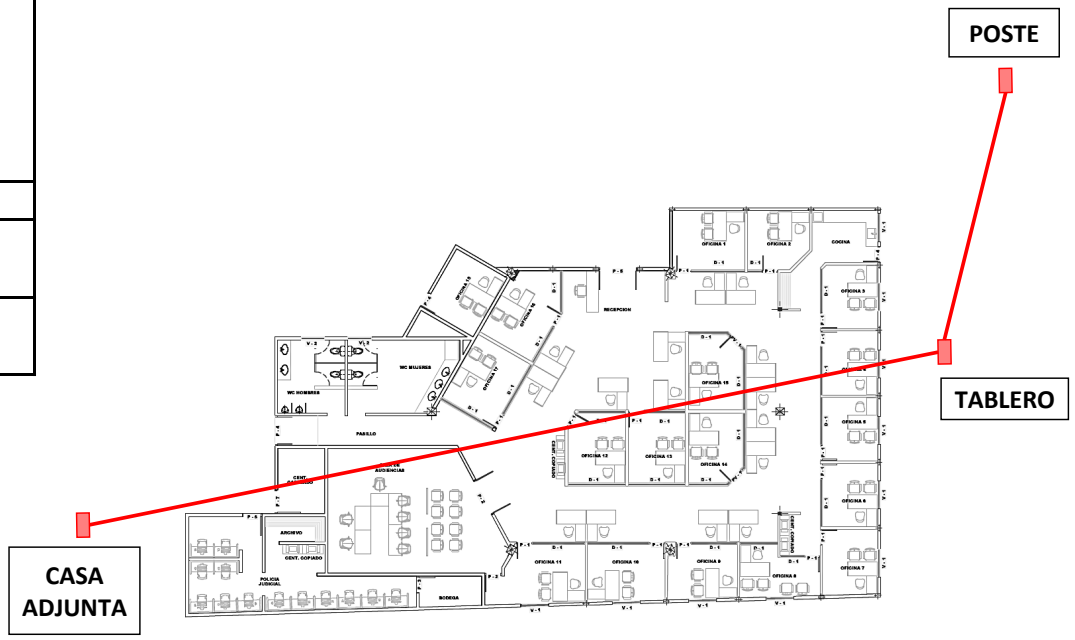

TOTAL PROVISIONAL ENERGIA	1,00

ELABORO:	CONTRATISTA:	Vo.Bo. INTERVENTORIA	Vo.Bo. SUPERVISOR
Arq. JORGE E MORALES RUIZ	RPTE LEGAL CONSORCIO VENTURA	RPTE LEGALPALO ARQUITECTURA E INGENIERIA SAS	

PROYECTO	ADECUACIONES DE LA INFRAESTRUCTURA FISICA DE LA JUSTICIA PENAL MILITAR Y POLICIA EN CUCUTA.				Nro. VALE	002
CONTRATISTA	CONSORCIO VENTURA	NIT.	901.550.907-2			
INTERVENTORIA	PALO ARQUITECTURA E INGENIERIA SAS	NIT.	901.835.570-9	FECHA	DIA	MES / AÑO
CONTRATO Nro:	CONTRATO DE OBRA No. 055-2024 UAEJPMP				28	03 / 2025

DESCRIPCION

NP 40 Suministro e instalación tubería PVC ALL 4". Incluye accesorios.			M
ESPACIO	**LARGO**	**CANT**	**PARCIAL**
POLICIA JUDICIAL	5,70		5,70
SUBTOTAL M TUBERIA A.LL.4"			**5,70**

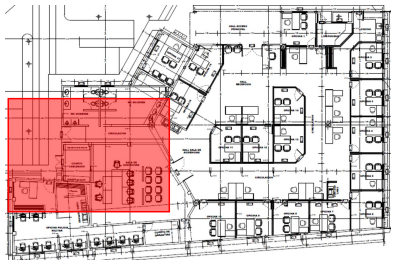

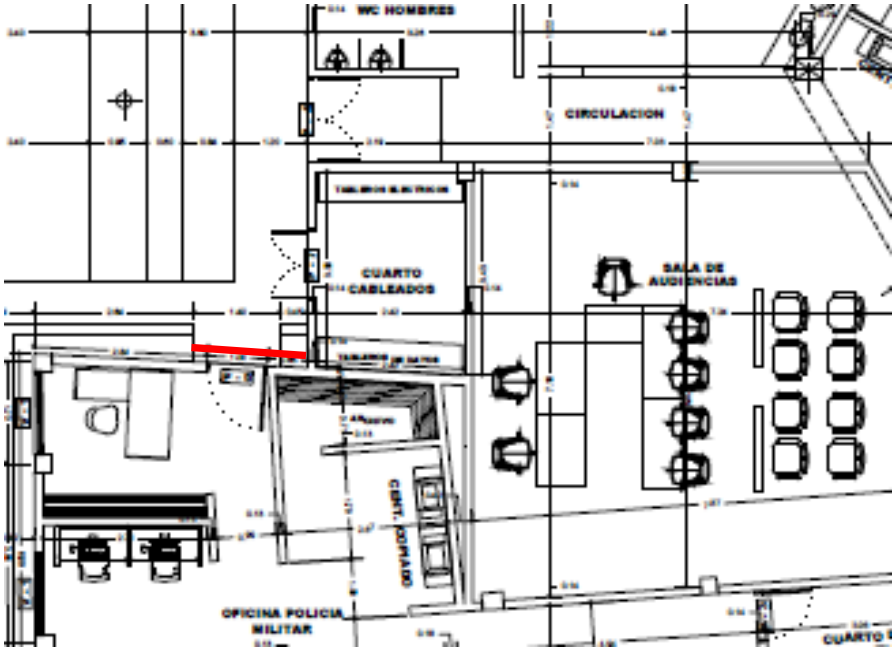

SUBTOTAL M TUBERIA A.LL.4"	**5,70**

ELABORO:	CONTRATISTA:	Vo.Bo. INTERVENTORIA	Vo.Bo. SUPERVISOR
Arq. JORGE E MORALES RUIZ	RPTE LEGAL CONSORCIO VENTURA	RPTE LEGALPALO ARQUITECTURA E INGENIERIA SAS	

PROYECTO	ADECUACIONES DE LA INFRAESTRUCTURA FISICA DE LA JUSTICIA PENAL MILITAR Y POLICIA EN CUCUTA.			Nro. VALE		002
CONTRATISTA	CONSORCIO VENTURA	NIT.	901.550.907-2			
INTERVENTORIA	PALO ARQUITECTURA E INGENIERIA SAS	NIT.	901.835.570-9	FECHA	DIA	MES / AÑO
CONTRATO Nro:	CONTRATO DE OBRA No. 055-2024 UAEJPMP				10	03 / 2025

DESCRIPCION

NP 43 Suministro e instalación tubería PVCS 3". Incluye accesorios.			M
ESPACIO	**LARGO**	**CANT**	**PARCIAL**
POLICIA JUDICIAL	18,50		18,50
SUBTOTAL M TUBERIA PVCS 3"			**18,50**

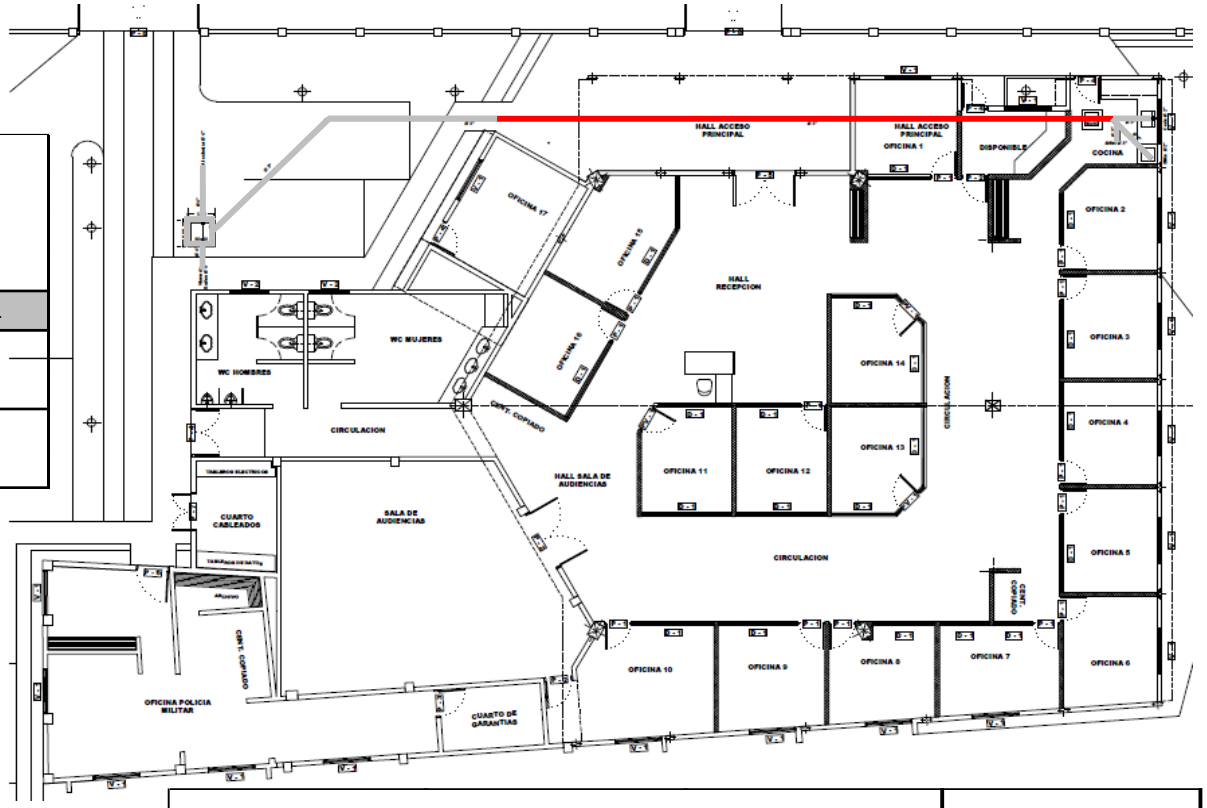

SUBTOTAL M TUBERIA PVCS 3"	18,50

ELABORO:	CONTRATISTA:	Vo.Bo. INTERVENTORIA	Vo.Bo. SUPERVISOR
Arq. JORGE E MORALES RUIZ	RPTE LEGAL CONSORCIO VENTURA	RPTE LEGALPALO ARQUITECTURA E INGENIERIA SAS	

PROYECTO	ADECUACIONES DE LA INFRAESTRUCTURA FISICA DE LA JUSTICIA PENAL MILITAR Y POLICIA EN CUCUTA.			Nro. VALE		002
CONTRATISTA	CONSORCIO VENTURA	NIT.	901.550.907-2			
INTERVENTORIA	PALO ARQUITECTURA E INGENIERIA SAS	NIT.	901.835.570-9	FECHA	DIA	MES / AÑO
CONTRATO Nro:	CONTRATO DE OBRA No. 055-2024 UAEJPMP				10	03 / 2025

DESCRIPCION

NP 44 Suministro e instalación tubería PVCS 2". Incluye accesorios.			M
ESPACIO	**LARGO**	**CANT**	**PARCIAL**
COCINA	1,00		1,00
SUBTOTAL M TUBERIA PVCS 2"			**1,00**

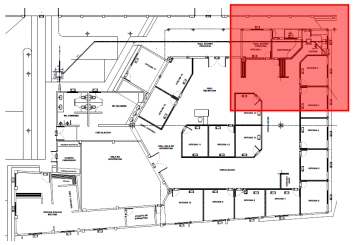

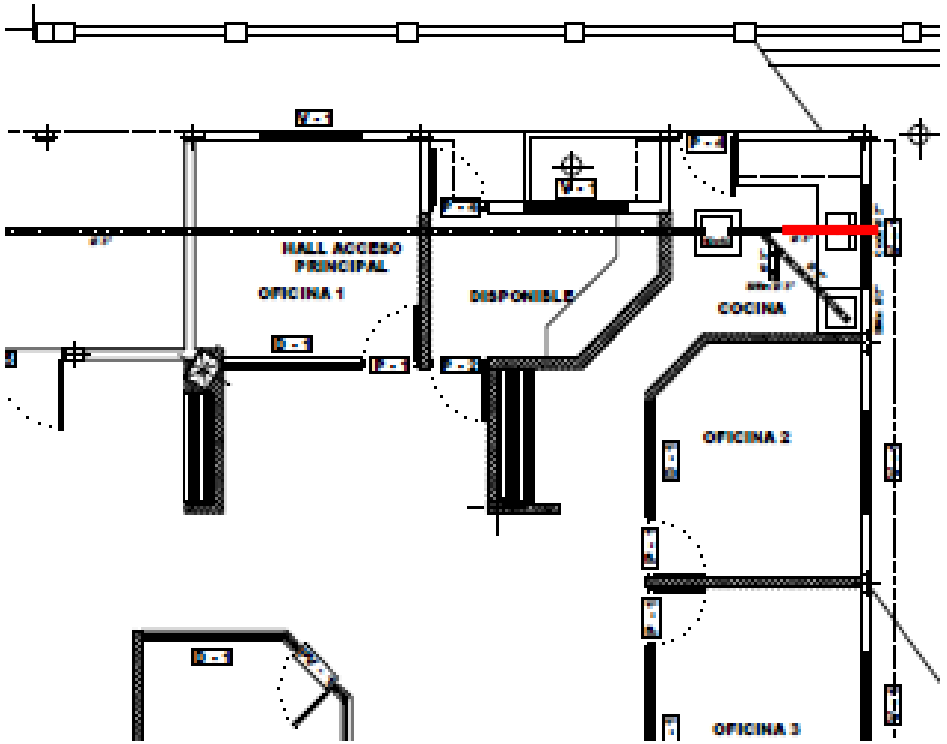

SUBTOTAL M TUBERIA PVCS 2"	1,00

ELABORO:	CONTRATISTA:	Vo.Bo. INTERVENTORIA	Vo.Bo. SUPERVISOR
Arq. JORGE E MORALES RUIZ	RPTE LEGAL CONSORCIO VENTURA	RPTE LEGALPALO ARQUITECTURA E INGENIERIA SAS	

PROYECTO	ADECUACIONES DE LA INFRAESTRUCTURA FISICA DE LA JUSTICIA PENAL MILITAR Y POLICIA EN CUCUTA.			Nro. VALE		002
CONTRATISTA	CONSORCIO VENTURA	NIT.	901.550.907-2			
INTERVENTORIA	PALO ARQUITECTURA E INGENIERIA SAS	NIT.	901.835.570-9	FECHA	DIA	MES / AÑO
CONTRATO Nro:	CONTRATO DE OBRA No. 055-2024 UAEJPMP				10	03 / 2025

DESCRIPCION

NP 45 Suministro e instalación de punto sanitario de 3". (Incluye accesorios y tubería hasta 1,50 mts).			UND
ESPACIO	**LARGO**	**CANT**	**PARCIAL**
PUNTO 3"		2,00	2,00
SUBTOTAL PUNTO SANIT PVCS 3"			**2,00**

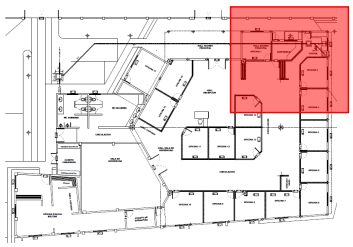

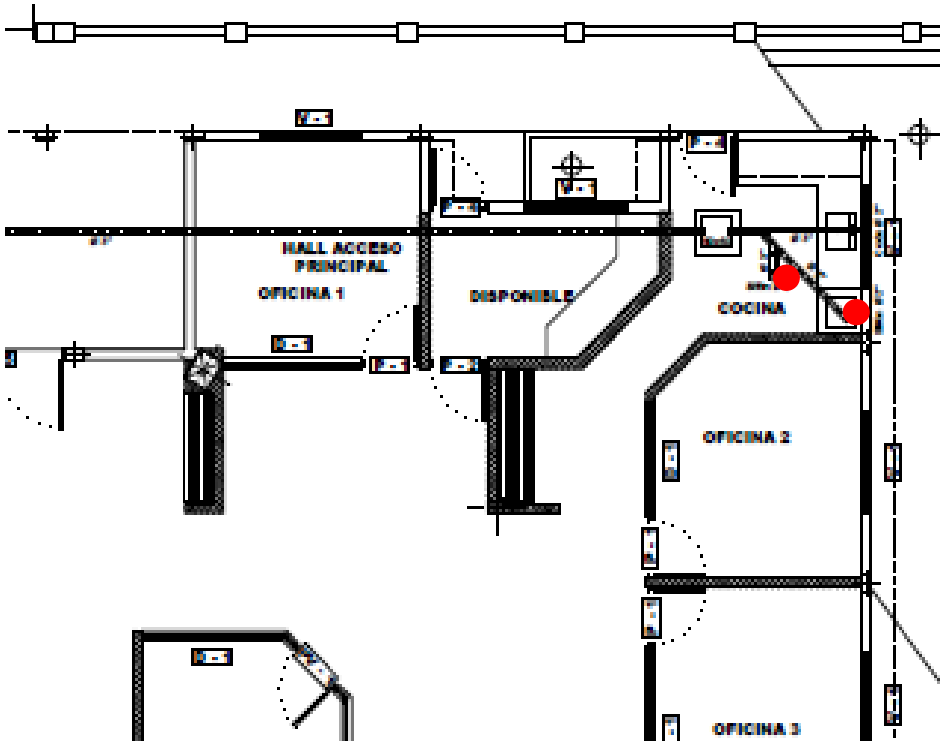

SUBTOTAL PUNTO SANIT PVCS 3"	2,00

ELABORO:	CONTRATISTA:	Vo.Bo. INTERVENTORIA	Vo.Bo. SUPERVISOR
Arq. JORGE E MORALES RUIZ	RPTE LEGAL CONSORCIO VENTURA	RPTE LEGALPALO ARQUITECTURA E INGENIERIA SAS	

PROYECTO	ADECUACIONES DE LA INFRAESTRUCTURA FISICA DE LA JUSTICIA PENAL MILITAR Y POLICIA EN CUCUTA.				Nro. VALE	002
CONTRATISTA	CONSORCIO VENTURA	NIT.	901.550.907-2			
INTERVENTORIA	PALO ARQUITECTURA E INGENIERIA SAS	NIT.	901.835.570-9	FECHA	DIA	MES / AÑO
CONTRATO Nro:	CONTRATO DE OBRA No. 055-2024 UAEJPMP				10	03 / 2025

DESCRIPCION

NP 46 Suministro e instalación de punto sanitario de 2". (Incluye accesorios y tubería hasta 1,50 mts).			UND
ESPACIO	**LARGO**	**CANT**	**PARCIAL**
PUNTO 2"		1,00	1,00
SUBTOTAL PUNTO SANIT PVCS 2"			**1,00**

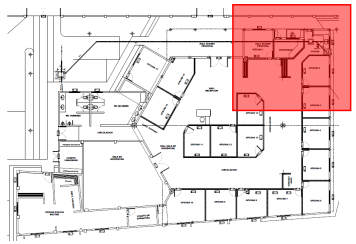

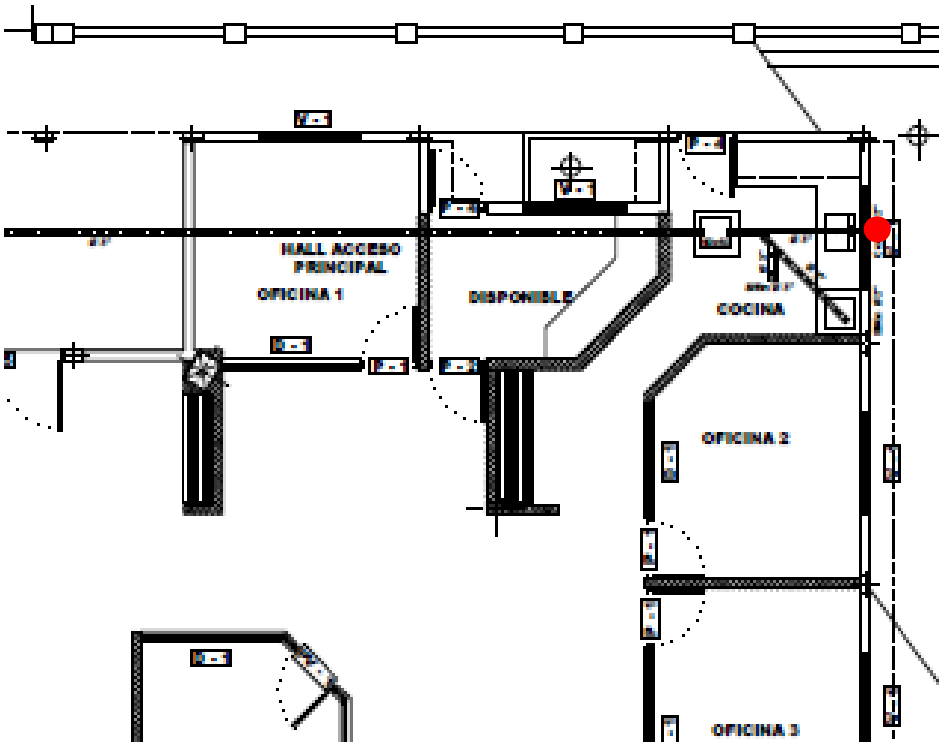

SUBTOTAL PUNTO SANIT PVCS 2"	1,00

ELABORO:	CONTRATISTA:	Vo.Bo. INTERVENTORIA	Vo.Bo. SUPERVISOR
Arq. JORGE E MORALES RUIZ	RPTE LEGAL CONSORCIO VENTURA	RPTE LEGALPALO ARQUITECTURA E INGENIERIA SAS	

PROYECTO	ADECUACIONES DE LA INFRAESTRUCTURA FISICA DE LA JUSTICIA PENAL MILITAR Y POLICIA EN CUCUTA.				Nro. VALE	002
CONTRATISTA	CONSORCIO VENTURA	NIT.	901.550.907-2			
INTERVENTORIA	PALO ARQUITECTURA E INGENIERIA SAS	NIT.	901.835.570-9	FECHA	DIA	MES / AÑO
CONTRATO Nro:	CONTRATO DE OBRA No. 055-2024 UAEJPMP				10	03 / 2025

DESCRIPCION

NP 58 Construcción de carcamo eléctrico en bloque #5 con pañete liso. Dimensiones 3,40X,50X,60cmts. (Incluye marco de 1" y tapa metálica en lámina de alfajor 1/8)			GLB
ESPACIO	**ALTURA**	**CANT**	**PARCIAL**
CUARTO CABLEADO		1,00	1,00
SUBTOTAL TABLERO TIPO COFRE			**1,00**
PORCENTAJE A CANCELAR		**50%**	**0,50**

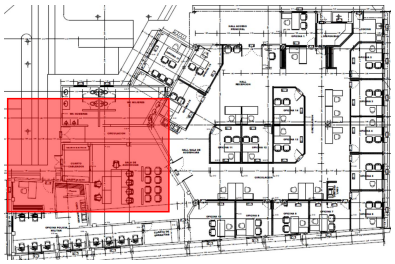

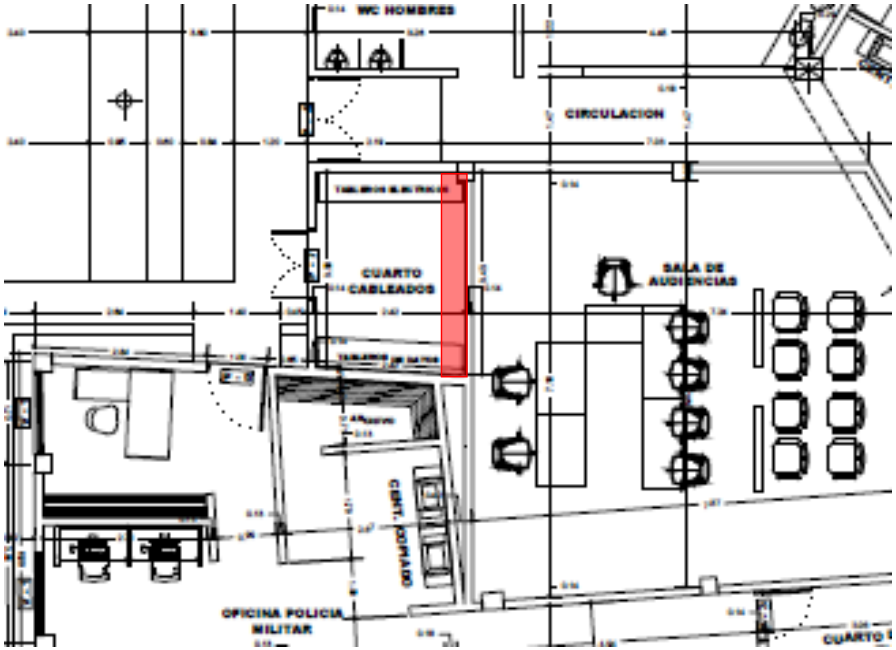

SUBTOTAL TABLERO TIPO COFRE		1,00
PORCENTAJE A CANCELAR	50%	0,50

ELABORO:	CONTRATISTA:	Vo.Bo. INTERVENTORIA	Vo.Bo. SUPERVISOR
Arq. JORGE E MORALES RUIZ	RPTE LEGAL CONSORCIO VENTURA	RPTE LEGALPALO ARQUITECTURA E INGENIERIA SAS	

PROYECTO	ADECUACIONES DE LA INFRAESTRUCTURA FISICA DE LA JUSTICIA PENAL MILITAR Y POLICIA EN CUCUTA.				Nro. VALE		002
CONTRATISTA	CONSORCIO VENTURA	NIT.	901.550.907-2				
INTERVENTORIA	PALO ARQUITECTURA E INGENIERIA SAS	NIT.	901.835.570-9	FECHA	DIA	MES	AÑO
CONTRATO Nro:	CONTRATO DE OBRA No. 055-2024 UAEJPMP				10	03	2025

DESCRIPCION

NP.59 Suministro e instalación de punto y salida de interruptor doble (Incluye aparato (interruptor doble), tuberia PVC SCH40 tipo pesado 3/4", cable de cobre aislado #12 libre de halógeno, caja plastica 5800, terminales de derivación) y todo lo necesario para su correcto funcionamiento.	UND				
	CANT	LARGO	PARCIAL	ESPACIO	TOTAL INTERRUP DOBLE
	1,00		1,00	POLICIA JUDICIAL	6,00
	2,00		2,00	SALA AUDIENC	
	1,00		1,00	C, COPIADO 1	
	1,00		1,00	DIPONIBLE	
	1,00		1,00	WC HOMBRES	

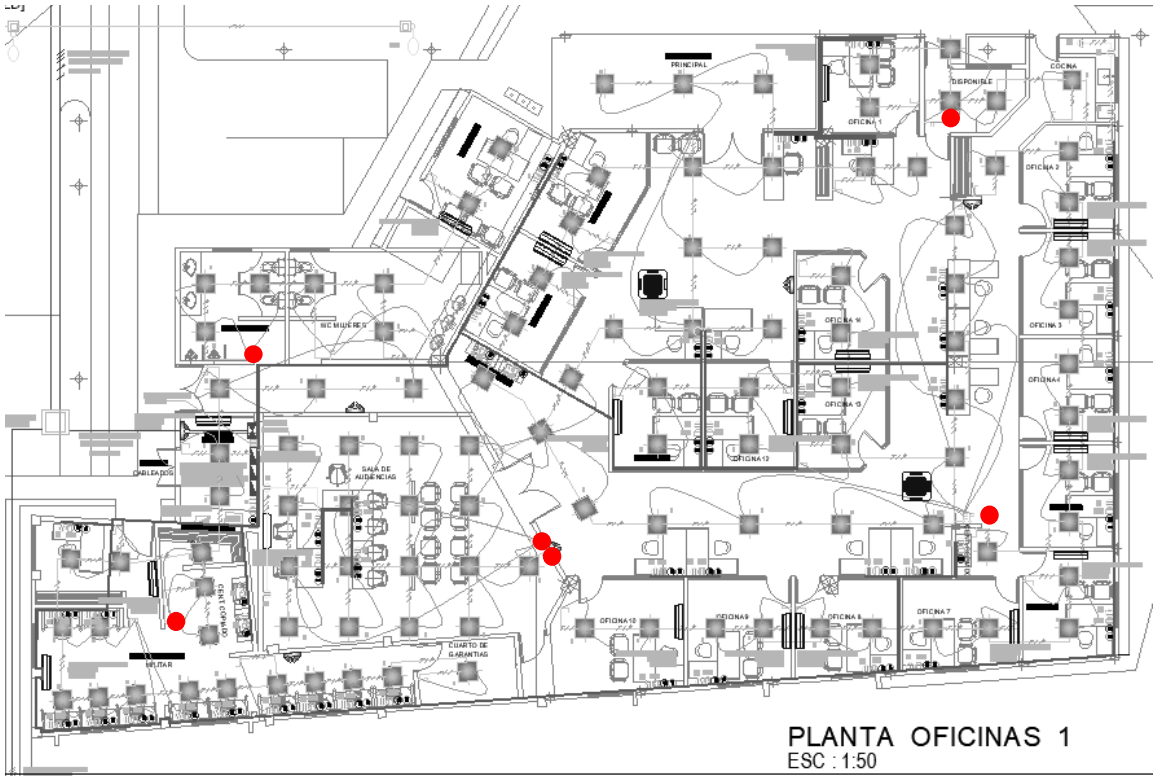

PLANTA OFICINAS 1
ESC : 1:50

TOTAL INTERRUP DOBLE	6,00

ELABORO:	CONTRATISTA:	Vo.Bo. INTERVENTORIA	Vo.Bo. SUPERVISOR
Arq. JORGE E MORALES RUIZ	RPTE LEGAL CONSORCIO VENTURA	RPTE LEGALPALO ARQUITECTURA E INGENIERIA SAS	

PROYECTO	ADECUACIONES DE LA INFRAESTRUCTURA FISICA DE LA JUSTICIA PENAL MILITAR Y POLICIA EN CUCUTA.				Nro. VALE		002
CONTRATISTA	CONSORCIO VENTURA	NIT.	901.550.907-2				
INTERVENTORIA	PALO ARQUITECTURA E INGENIERIA SAS	NIT.	901.835.570-9	FECHA	DIA	MES	AÑO
CONTRATO Nro:	CONTRATO DE OBRA No. 055-2024 UAEJPMP				10	03	2025

DESCRIPCION

NP.60 Suministro e instalación de punto y salida de interruptor triple (Incluye aparato (interruptor triple), tuberia PVC SCH40 tipo pesado 3/4", cable de cobre aislado #12 libre de halógeno, caja plastica 5800, terminales de derivación) y todo lo necesario para su correcto funcionamiento.	ESPACIO	LARGO	CANT	PARCIAL	UND
	POLICIA JUDICIAL		1,00	1,00	
	SALA AUDIENC		1,00	1,00	
	WC DAMAS		1,00	1,00	
	C.COPIADO 1		1,00	1,00	
	COCINA		1,00	1,00	
	RECEPCION		1,00	1,00	
TOTAL INTERRUP TRIPLE				6,00	

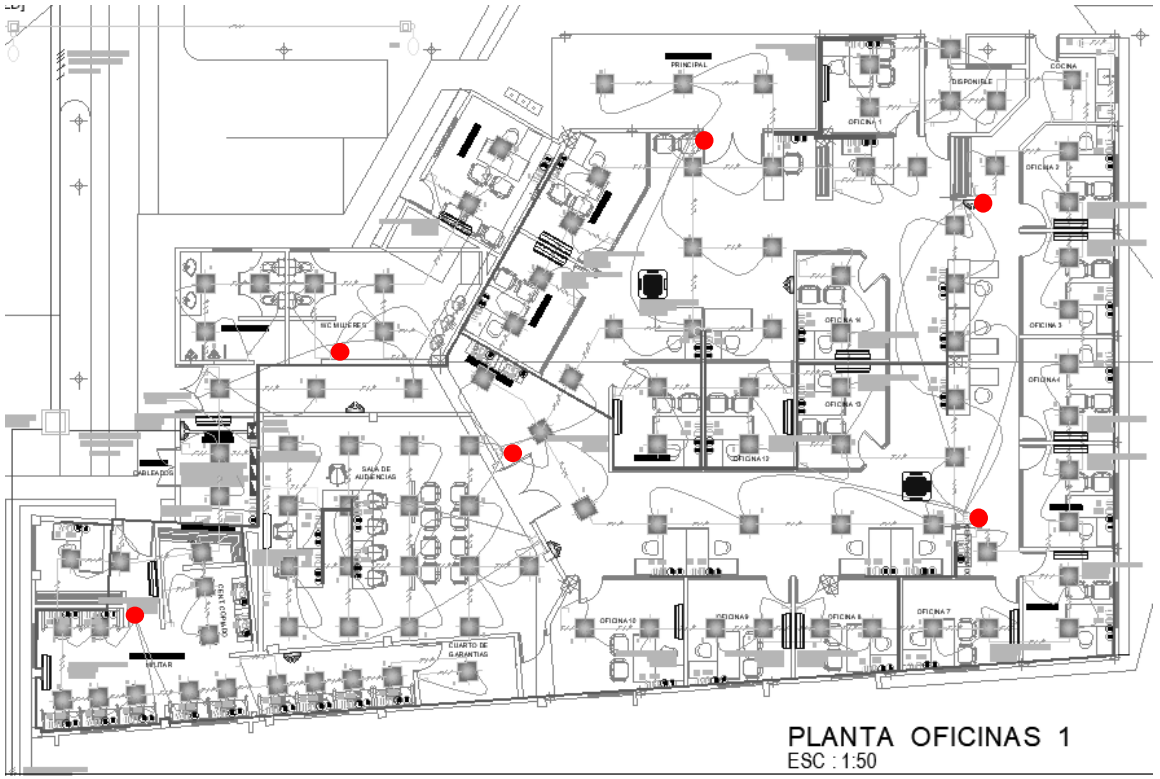

PLANTA OFICINAS 1
ESC : 1:50

TOTAL INTERRUP TRIPLE	6,00

ELABORO:	CONTRATISTA:	Vo.Bo. INTERVENTORIA	Vo.Bo. SUPERVISOR
Arq. JORGE E MORALES RUIZ	RPTE LEGAL CONSORCIO VENTURA	RPTE LEGALPALO ARQUITECTURA E INGENIERIA SAS	

PROYECTO	ADECUACIONES DE LA INFRAESTRUCTURA FISICA DE LA JUSTICIA PENAL MILITAR Y POLICIA EN CUCUTA.			Nro. VALE		002
CONTRATISTA	CONSORCIO VENTURA	NIT.	901.550.907-2			
INTERVENTORIA	PALO ARQUITECTURA E INGENIERIA SAS	NIT.	901.835.570-9	FECHA	DIA	MES / AÑO
CONTRATO Nro:	CONTRATO DE OBRA No. 055-2024 UAEJPMP				10	03 / 2025

DESCRIPCION

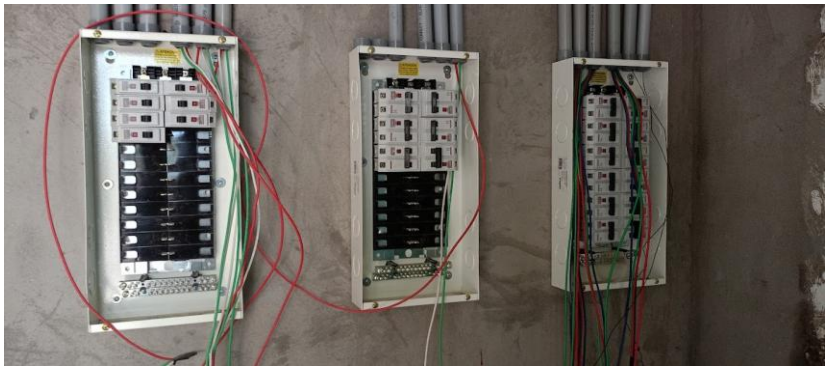

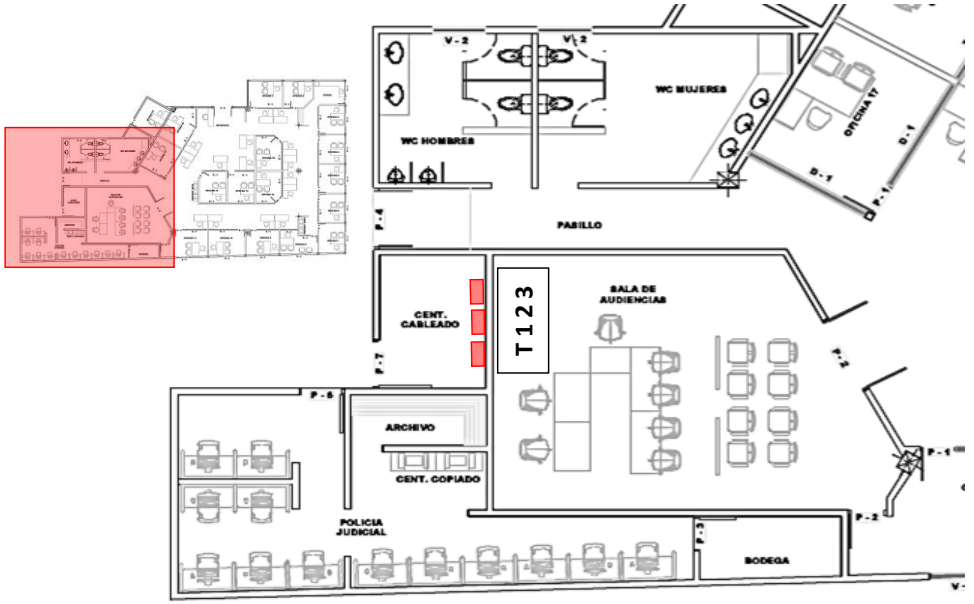

NP 61 Suministro e instalación de tablero eléctrico trifasico de 24 circuitos sin espacio para totalizador			UND
ESPACIO	**ALTURA**	**CANT**	**PARCIAL**
CUARTO CABLEADO		3,00	3,00
SUBTOTAL TABLERO 24 IRCUITOS			**3,00**
PORCENTAJE A CANCELAR		**50%**	**1,50**

SUBTOTAL TABLERO 24 IRCUITOS		**3,00**
PORCENTAJE A CANCELAR	**50%**	**1,50**

ELABORO:	CONTRATISTA:	Vo.Bo. INTERVENTORIA	Vo.Bo. SUPERVISOR
Arq. JORGE E MORALES RUIZ	**RPTE LEGAL CONSORCIO VENTURA**	**RPTE LEGALPALO ARQUITECTURA E INGENIERIA SAS**	

PROYECTO	ADECUACIONES DE LA INFRAESTRUCTURA FISICA DE LA JUSTICIA PENAL MILITAR Y POLICIA EN CUCUTA.			Nro. VALE		002
CONTRATISTA	CONSORCIO VENTURA	NIT.	901.550.907-2			
INTERVENTORIA	PALO ARQUITECTURA E INGENIERIA SAS	NIT.	901.835.570-9	FECHA	DIA	MES / AÑO
CONTRATO Nro:	CONTRATO DE OBRA No. 055-2024 UAEJPMP				10	03 / 2025

DESCRIPCION

NP62 Construcción de columna en concreto 3000 psi de 50x30 cm con refuerzo principal 6#5, anclado a elementos estructurales, superior e inferior + flejes #3 cada 0,15cm. (Incluye formaletas, vibrado, curado y todo lo requerido para su correcta ejecución y funcionamiento).			**M**
TRAMO	**LARGO**	**CANT**	**PARCIAL**
COLUMNA 1	5,65	1,00	5,65
COLUMNA 2	5,35	1,00	5,35
TOTAL M COLUMNA 50X30			**11,00**

TOTAL M COLUMNA 50X30	**11,00**

ELABORO:	CONTRATISTA:	Vo.Bo. INTERVENTORIA	Vo.Bo. SUPERVISOR
Arq. JORGE E MORALES RUIZ	RPTE LEGAL CONSORCIO VENTURA	RPTE LEGALPALO ARQUITECTURA E INGENIERIA SAS	

PROYECTO	ADECUACIONES DE LA INFRAESTRUCTURA FISICA DE LA JUSTICIA PENAL MILITAR Y POLICIA EN CUCUTA.			Nro. VALE		002
CONTRATISTA	CONSORCIO VENTURA	NIT.	901.550.907-2			
INTERVENTORIA	PALO ARQUITECTURA E INGENIERIA SAS	NIT.	901.835.570-9	FECHA	DIA	MES / AÑO
CONTRATO Nro:	CONTRATO DE OBRA No. 055-2024 UAEJPMP				10	03 / 2025

DESCRIPCION

NP63 Construcción de columna en concreto 3000 psi de 30x25 cm con refuerzo principal 4#4, anclado a elementos estructurales, superior e inferior + flejes #3 cada 0,15cm. (Incluye formaletas, vibrado, curado y todo lo requerido para su correcta ejecución y funcionamiento). — **M**

COLUMNA	ALTURA	CANT	PARCIAL
COLUMNA 1	4,65	1,00	4,65
COLUMNA 2	4,80	1,00	4,80
COLUMNA 3	4,90	1,00	4,90
COLUMNA 4	4,50	1,00	4,50
COLUMNA 5	4,75	1,00	4,75
COLUMNA 6	2,23	1,00	2,23
COLUMNA 7	4,75	1,00	4,75
TOTAL M COLUMNA 30x25			**30,58**

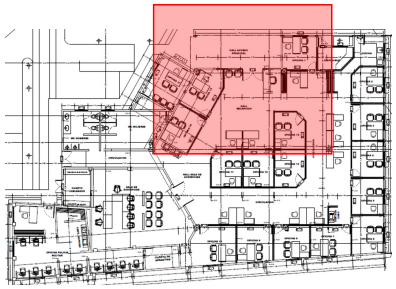

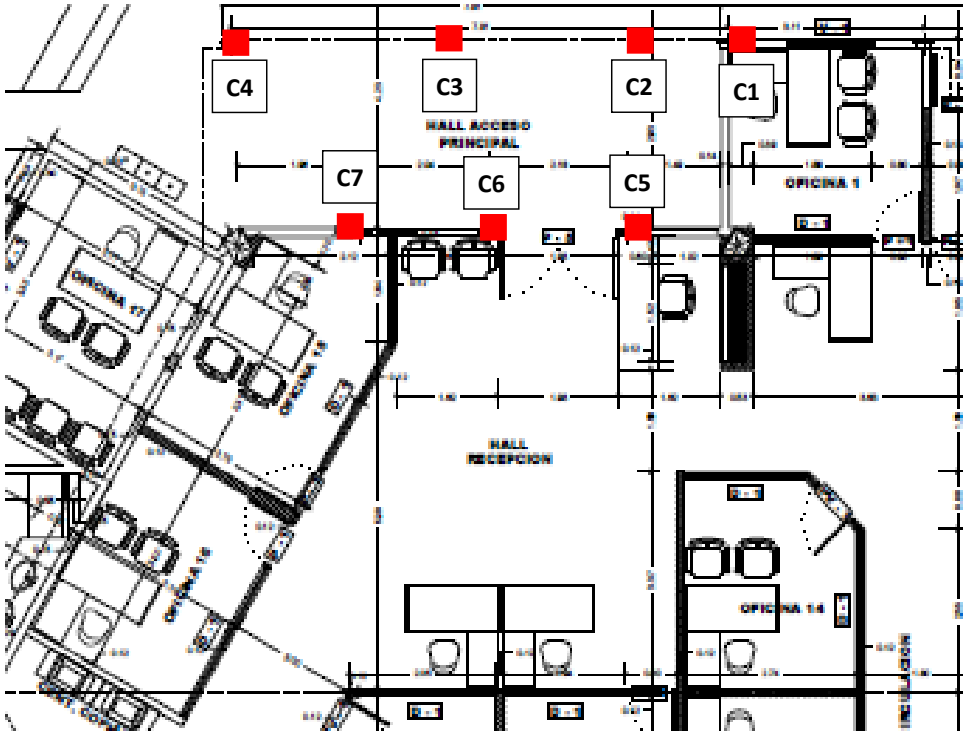

TOTAL M COLUMNA 30x25	30,58

ELABORO:	CONTRATISTA:	Vo.Bo. INTERVENTORIA	Vo.Bo. SUPERVISOR
Arq. JORGE E MORALES RUIZ	RPTE LEGAL CONSORCIO VENTURA	RPTE LEGALPALO ARQUITECTURA E INGENIERIA SAS	

PROYECTO	ADECUACIONES DE LA INFRAESTRUCTURA FISICA DE LA JUSTICIA PENAL MILITAR Y POLICIA EN CUCUTA.			Nro. VALE		002
CONTRATISTA	CONSORCIO VENTURA	NIT.	901.550.907-2			
INTERVENTORIA	PALO ARQUITECTURA E INGENIERIA SAS	NIT.	901.835.570-9	FECHA	DIA	MES / AÑO
CONTRATO Nro:	CONTRATO DE OBRA No. 055-2024 UAEJPMP				10	03 / 2025

DESCRIPCION

NP64 Construcción de viga aérea en concreto 3000 psi de 30x25 cm con refuerzo principal 4#4 + flejes #3 cada 0,15cm. (Incluye formaletas, vibrado, curado y todo lo requerido para su correcta ejecución y funcionamiento).			M
TRAMO	**LARGO**	**CANT**	**PARCIAL**
TRAMO 1	7,92	1,00	7,92
TRAMO 2	2,90	1,00	2,90
TRAMO 3	6,13	1,00	6,13
TOTAL M VIGA AEREA			**16,95**

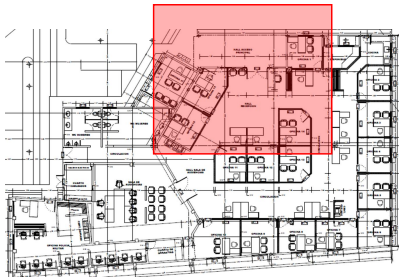

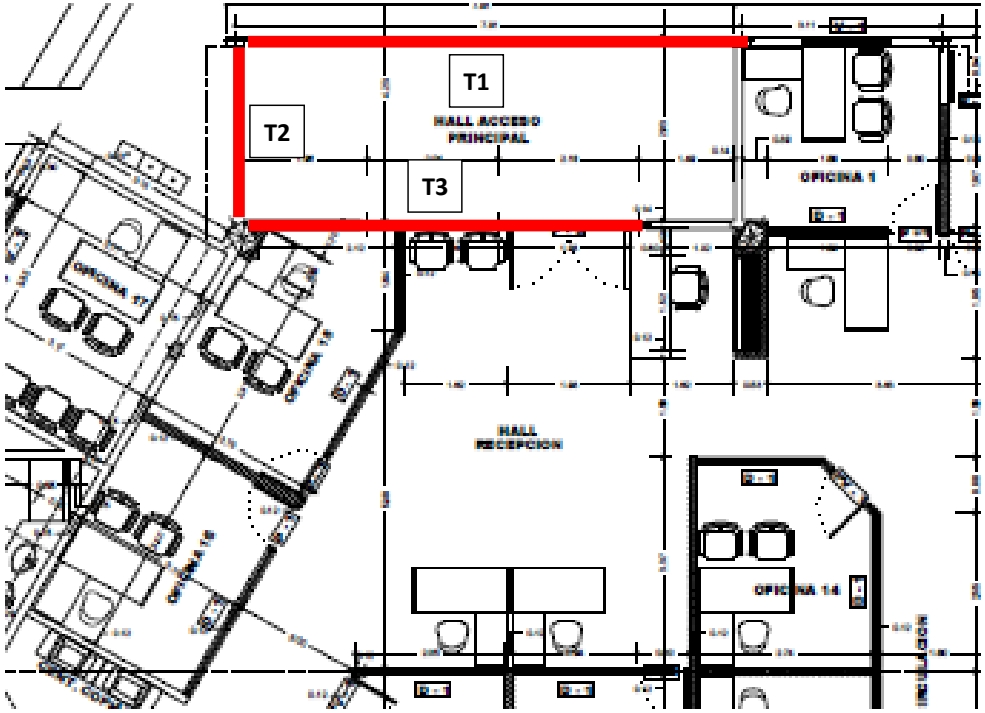

TOTAL M VIGA AEREA	16,95

ELABORO:	CONTRATISTA:	Vo.Bo. INTERVENTORIA	Vo.Bo. SUPERVISOR
Arq. JORGE E MORALES RUIZ	RPTE LEGAL CONSORCIO VENTURA	RPTE LEGALPALO ARQUITECTURA E INGENIERIA SAS	

PROYECTO	ADECUACIONES DE LA INFRAESTRUCTURA FISICA DE LA JUSTICIA PENAL MILITAR Y POLICIA EN CUCUTA.				Nro. VALE		002
CONTRATISTA	CONSORCIO VENTURA	NIT.	901.550.907-2				
INTERVENTORIA	PALO ARQUITECTURA E INGENIERIA SAS	NIT.	901.835.570-9	FECHA	DIA	MES	AÑO
CONTRATO Nro:	CONTRATO DE OBRA No. 055-2024 UAEJPMP				10	03	2025

DESCRIPCION

NP68 Suministro e instalación de perfil estructural 40x40x2mm para fijación y amarre de tubería conduit SCH40 3/4" suspendida.			M
TRAMO	**LARGO**	**CANT**	**PARCIAL**
PROYECTADO	108,00	1,00	108,00
SUBTOTAL PROYECRADO			108,00
PORCENTAJE A CANCELAR		**50%**	**54,00**

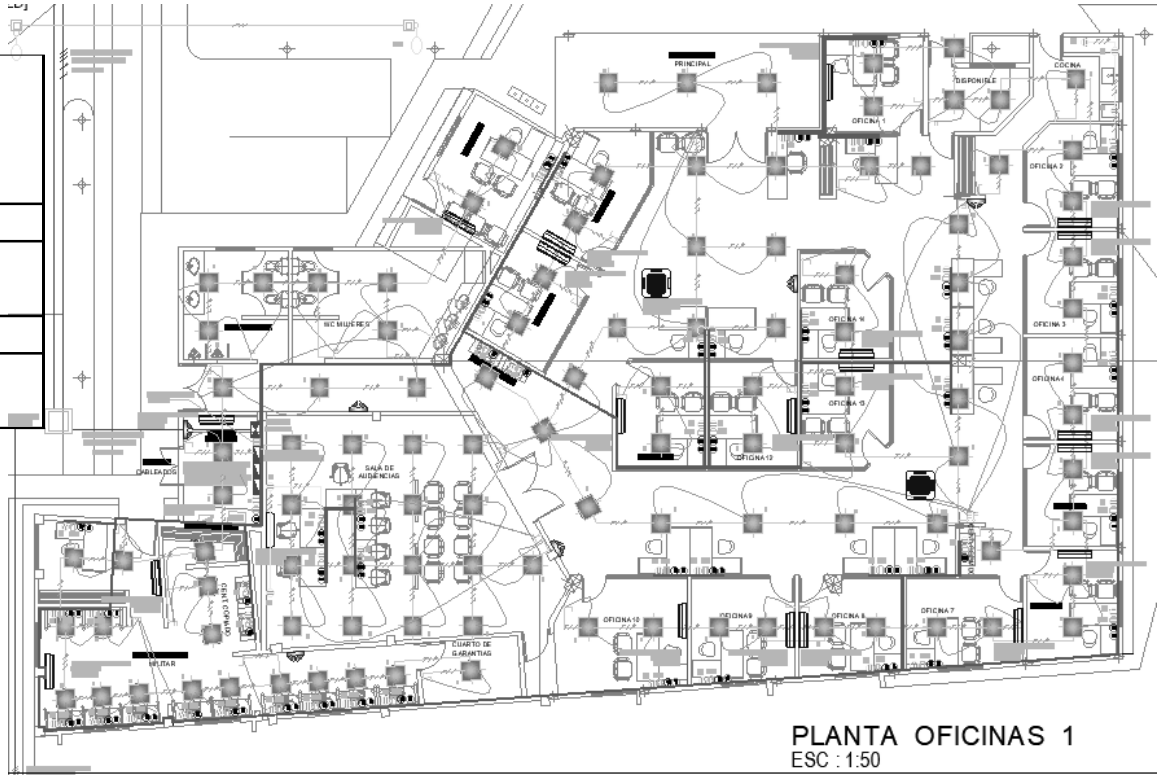

PLANTA OFICINAS 1
ESC : 1:50

PORCENTAJE A CANCELAR	50%	54,00

ELABORO:	CONTRATISTA:	Vo.Bo. INTERVENTORIA	Vo.Bo. SUPERVISOR
Arq. JORGE E MORALES RUIZ	RPTE LEGAL CONSORCIO VENTURA	RPTE LEGALPALO ARQUITECTURA E INGENIERIA SAS	