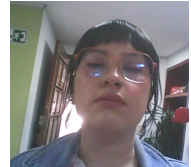

CERTIFICADO EXAMEN MEDICO OCUPACIONAL DE PRE INGRESO**SEDE:** CENDIATRA PRINCIPAL**DIRECCIÓN:** Av. Calle 19 # 3-50, Barichara Torre A piso 12, Centro**CIUDAD DE LA SEDE:** BOGOTÁ**TELÉFONO:** 6012826817 - 6012865382**EMAIL:** citas.principal@cendiatra.com**FECHA EXAMEN:** 2025-01-23

Nombres y apellidos: ERIKA JOHANNA VELANDIA AVILA
Fecha de nacimiento: 15/11/1990
Empresa: PARTICULAR
Empresa usuaria:
Cargo: TRABAJADORA SOCIAL

CC: 1016030745
Edad: 34 **Sexo:** FEMENINO
Fecha ingreso: 2025-01-23 / 12:13:22
Fecha salida: 2025-01-23 / 12:13:47

**EXÁMENES REALIZADOS**

- EXAMEN MEDICO OCUPACIONAL DE PRE INGRESO

CONCEPTO DE APTITUD:

APTO Y SIN RESTRICCIONES PARA EL CARGO

:

SE SUGIERE CONTROL PROGRAMAS VIGILANCIA EPIDEMIOLOGICA:
CARDIOVASCULAR:

RECOMENDACIONES:

ACUDIR A CONSULTA MÉDICA EN SU EPS PARA MANEJO Y CONTROL POR:: NUTRICION

NUTRICIONALES - CAMBIOS DE ESTILOS DE VIDA:

DIETA BALANCEADA

La presente certificación se expide en base a la historia clínica ocupacional del trabajador, la cual tiene carácter confidencial y su manejo está regulado por la Resolución 1995 de 1999, Resolución 2346 de 2007, Resolución 1918 de 2009. Acepto las anteriores valoraciones Médicas realizadas, hago constar que la información suministrada sobre mi condición de salud es verdadera, y me comprometo a cumplir las recomendaciones y las restricciones a que haya lugar. Cualquier omisión o falsedad será causa justa de finalización del contrato. Artículo 62 CST. La firma de este documento no significa aceptación de los conceptos médicos expresados y de su contenido. Sirve adicionalmente para constatar quien presento la valoración.

Samaira Sofia Hernandez Navarro
MD Esp. en Seguridad y Salud en el Trabajo
R.M. 1.043.875.694 / Res. 3945 de 2021
Universidad Libre

SAMAIRA SOFIA HERNANDEZ
NAVARRO
RM: 1043875694
Firma y sello del médico



ERIKA JOHANNA VELANDIA
AVILA
CC: 1016030745
Firma del paciente

Sedes Bogotá

Principal - Centro - Connecta 26 - Connecta 26 VIP -
Norte 106 - Norte 83 - Norte 86 - Occidente 1 -
Occidente 2 - Sur 1 - Sur 2 - Zona Franca - Fontibón

Sedes Nacionales

Barranquilla - Bucaramanga - Buenaventura - Cajicá - Cali Éxito
San Fernando - Cali La Flora - Cali Versalles - Cartagena - Ibagué -
Manizales - Medellín Aguacatala - Medellín Alpujarra - Medellín
Bello - Montería - Pereira - Santa Marta - Villavicencio

RECOMENDACIONES MÉDICAS OCUPACIONALES

SEDE: CENDIATRA PRINCIPAL

DIRECCIÓN: Av. Calle 19 # 3-50, Barichara Torre A piso 12, Centro

CIUDAD DE LA SEDE: BOGOTÁ

TELÉFONO: 6012826817 - 6012865382

EMAIL: citas.principal@cendiatra.com

FECHA EXAMEN: 2025-01-23

Nombres y apellidos: ERIKA JOHANNA VELANDIA AVILA
Fecha de nacimiento: 15/11/1990
Empresa: PARTICULAR
Empresa usuaria:
Cargo: TRABAJADORA SOCIAL

CC: 1016030745
Edad: 34 **Sexo:** FEMENINO
Fecha ingreso: 2025-01-23 / 12:13:22
Fecha salida: 2025-01-23 / 12:13:47

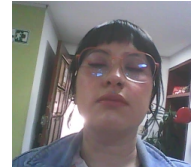

Las presentes recomendaciones se expiden con base a su historial clínico ocupacional.
Recomendaciones generales, laborales y extralaborales:

1. ACUDIR A CONSULTA MÉDICA EN SU EPS PARA MANEJO Y CONTROL POR:: NUTRICION
2. NUTRICIONALES - CAMBIOS DE ESTILOS DE VIDA: DIETA BALANCEADA



Samaira Sofia Hernández Navarro
MD Esp. en Seguridad y Salud en el Trabajo
R.M. 1.043.875.694 / Res. 3945 de 2021
Universidad Libre

SAMAIRA SOFIA HERNANDEZ
NAVARRO
RM: 1043875694
Firma y sello del médico



ERIKA JOHANNA VELANDIA
AVILA
CC: 1016030745
Firma del paciente

Firma responsable del SG-SST de la empresa.

Sedes Bogotá

Principal - Centro - Connecta 26 - Connecta 26 VIP -
Norte 106 - Norte 83 - Norte 86 - Occidente 1 -
Occidente 2 - Sur 1 - Sur 2 - Zona Franca - Fontibón

Sedes Nacionales

Barranquilla - Bucaramanga - Buenaventura - Cajicá - Cali Éxito
San Fernando - Cali La Flora - Cali Versalles - Cartagena - Ibagué -
Manizales - Medellín Aguacatala - Medellín Alpujarra - Medellín
Bello - Montería - Pereira - Santa Marta - Villavicencio

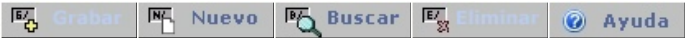

REGISTRO ACTUAL - PRESTADORES

Si conoce algún dato dígtelo para hacer más específica la consulta, de lo contrario de clic en **Buscar** para ver todos los registros.

Formulario que permite la **CONSULTA** en el Registro Especial de Prestadores de Servicios de Salud - REPS.

PRESTADORES	SEDES	SERVICIOS	CAPACIDAD	MEDIDAS DE SEGURIDAD	SANCIONES
Nit:NI					
Cédula ciudadanía:CC	NI	800180176	-	0	
Cédula extranjería:CE					
Naturaleza Jurídica	Privada		Prestadores acreditados en salud		
DATOS GENERALES DEL PRESTADOR					
Departamento	Bogotá D.C		Municipio	BOGOTÁ	
Código de Prestador	1100111048	-	01		
Nombre del Prestador	CENTRO DE DIAGNOSTICO Y TRATAMIENTO CENDIATRA SOCIEDAD POR ACCIONES SIMPLIFICADAS CENDIATRA SAS				
Clase de Prestador	Instituciones Prestadoras de Servicios de Salud - IPS			Empresa Social del Estado	NO
Dirección	CALLE 19 NO. 3-50 PISO 12				
Teléfono(s)	6017443001 Ext 1130-1126-1172 /3132330205 - 3108740594				
Fax	2830372				
Correo Electrónico	habilitacion@cendiatra.com				
Razón Social	CENTRO DE DIAGNOSTICO Y TRATAMIENTO CENDIATRA SOCIEDAD POR ACCIONES SIMPLIFICADAS CENDIATRA SAS				
Representante Legal	FRANCISCO ANDRES CASTELLANOS PINEDA				
Nivel Atención Prestador			Carácter Territorial		
Fecha de Inscripción	20030416		Fecha de Vencimiento	20250831	

Información de la base de datos de las Entidades Departamentales y Distritales de Salud, en la cual se efectúa el registro de los Prestadores de Servicios de Salud con fecha de corte: martes 04 de marzo de 2025 (8:59 a.m.)





REGISTRO ACTUAL - SERVICIOS

Si conoce algún dato digítelo para hacer más específica la consulta, de lo contrario de clic en **Buscar** para ver todos los registros.

Formulario que permite la **CONSULTA** en el Registro Especial de Prestadores de Servicios de Salud - REPS.

PRESTADORES	SEDES	SERVICIOS	CAPACIDAD	MEDIDAS DE SEGURIDAD	SANCIONES
NIT/CC					
Naturaleza Jurídica					
DATOS GENERALES DEL PRESTADOR					
Código del Prestador	1100111048	Clase de Prestador			
Empresa Social del Estado		Nivel Atención Prestador		Carácter Territorial	
DATOS DE LA SEDE					
Departamento		Municipio			
Código de la Sede					
Nombre de la Sede					
SERVICIO					
Grupo		Número Distintivo de Habilitación del Servicio			
Servicio					
Horarios					
Modalidades	Intramural Extramural Telemedicina				
	Telemedicina Prestador de Referencia Telemedicina Prestador de Remisor				
Especificidades					
Complejidad					
Fecha apertura del servicio	AAAAMMDD. AAAA: Año; MM: Mes; DD:Día.				

Información de la base de datos de las Entidades Departamentales y Distritales de Salud, en la cual se efectúa el registro de los Prestadores de Servicios de Salud con fecha de corte: martes 04 de marzo de 2025 (8:59 a.m.)



(73) registros encontrados.

Departamento	Municipio	Código Sede Prestador	Sede	Nombre Sede Prestador	Servicio	Distintivo
Bogotá D.C	BOGOTÁ	1100111048	01	CENDIATRA PRINCIPAL	331 -NEUMOLOGÍA	DHSS0205922
Bogotá D.C	BOGOTÁ	1100111048	01	CENDIATRA PRINCIPAL	337 -OPTOMETRÍA	DHSS0205923
Bogotá D.C	BOGOTÁ	1100111048	01	CENDIATRA PRINCIPAL	344 -PSICOLOGÍA	DHSS0205924
Bogotá D.C	BOGOTÁ	1100111048	01	CENDIATRA PRINCIPAL	407 -MEDICINA DEL TRABAJO Y MEDICINA LABORAL	DHSS0205925
Bogotá D.C	BOGOTÁ	1100111048	01	CENDIATRA PRINCIPAL	423 -SEGURIDAD Y SALUD EN EL TRABAJO	DHSS0226348
Bogotá D.C	BOGOTÁ	1100111048	01	CENDIATRA PRINCIPAL	706 -LABORATORIO CLÍNICO	DHSS0205926
Bogotá D.C	BOGOTÁ	1100111048	01	CENDIATRA PRINCIPAL	712 -TOMA DE MUESTRAS DE LABORATORIO CLÍNICO	DHSS0205927
Bogotá D.C	BOGOTÁ	1100111048	01	CENDIATRA PRINCIPAL	740 -FONOAUDIOLOGÍA Y/O TERAPIA DEL LENGUAJE	DHSS0205928
Bogotá D.C	BOGOTÁ	1100111048	02	CENDIATRA CENTRO	344 -PSICOLOGÍA	DHSS0630256
Bogotá D.C	BOGOTÁ	1100111048	02	CENDIATRA CENTRO	407 -MEDICINA DEL TRABAJO Y MEDICINA LABORAL	DHSS0109807
Bogotá D.C	BOGOTÁ	1100111048	02	CENDIATRA CENTRO	423 -SEGURIDAD Y SALUD EN EL TRABAJO	DHSS0308664
Bogotá D.C	BOGOTÁ	1100111048	02	CENDIATRA CENTRO	712 -TOMA DE MUESTRAS DE LABORATORIO CLÍNICO	DHSS0109808
Bogotá D.C	BOGOTÁ	1100111048	02	CENDIATRA CENTRO	740 -FONOAUDIOLOGÍA Y/O TERAPIA DEL LENGUAJE	DHSS0109809
Bogotá D.C	BOGOTÁ	1100111048	03	CENDIATRA NORTE	337 -OPTOMETRÍA	DHSS0178893
Bogotá D.C	BOGOTÁ	1100111048	03	CENDIATRA NORTE	344 -PSICOLOGÍA	DHSS0178894
Bogotá D.C	BOGOTÁ	1100111048	03	CENDIATRA NORTE	407 -MEDICINA DEL TRABAJO Y MEDICINA LABORAL	DHSS0178895
Bogotá D.C	BOGOTÁ	1100111048	03	CENDIATRA NORTE	420 -VACUNACIÓN	DHSS0130124
Bogotá D.C	BOGOTÁ	1100111048	03	CENDIATRA NORTE	423 -SEGURIDAD Y SALUD EN EL TRABAJO	DHSS0226347
Bogotá D.C	BOGOTÁ	1100111048	03	CENDIATRA NORTE	706 -LABORATORIO CLÍNICO	DHSS0178896
Bogotá D.C	BOGOTÁ	1100111048	03	CENDIATRA NORTE	712 -TOMA DE MUESTRAS DE LABORATORIO CLÍNICO	DHSS0178897
Bogotá D.C	BOGOTÁ	1100111048	03	CENDIATRA NORTE	740 -FONOAUDIOLOGÍA Y/O TERAPIA DEL LENGUAJE	DHSS0178898
Bogotá D.C	BOGOTÁ	1100111048	04	CENDIATRA OCCIDENTE	407 -MEDICINA DEL TRABAJO Y MEDICINA LABORAL	DHSS0110290
Bogotá D.C	BOGOTÁ	1100111048	04	CENDIATRA OCCIDENTE	423 -SEGURIDAD Y SALUD EN EL TRABAJO	DHSS0308663
Bogotá D.C	BOGOTÁ	1100111048	04	CENDIATRA OCCIDENTE	712 -TOMA DE MUESTRAS DE LABORATORIO CLÍNICO	DHSS0110291
Bogotá D.C	BOGOTÁ	1100111048	04	CENDIATRA OCCIDENTE	740 -FONOAUDIOLOGÍA Y/O TERAPIA DEL LENGUAJE	DHSS0110292

Bogotá D.C	BOGOTÁ	1100111048	05	CENDIATRA SUR	407 -MEDICINA DEL TRABAJO Y MEDICINA LABORAL	DHSS0110351
Bogotá D.C	BOGOTÁ	1100111048	05	CENDIATRA SUR	423 -SEGURIDAD Y SALUD EN EL TRABAJO	DHSS0308067
Bogotá D.C	BOGOTÁ	1100111048	05	CENDIATRA SUR	712 -TOMA DE MUESTRAS DE LABORATORIO CLÍNICO	DHSS0110353
Bogotá D.C	BOGOTÁ	1100111048	05	CENDIATRA SUR	740 -FONOAUDIOLOGÍA Y/O TERAPIA DEL LENGUAJE	DHSS0110354
Bogotá D.C	BOGOTÁ	1100111048	06	CENDIATRA OCCIDENTE 2	337 -OPTOMETRÍA	DHSS0195746
Bogotá D.C	BOGOTÁ	1100111048	06	CENDIATRA OCCIDENTE 2	344 -PSICOLOGÍA	DHSS0195747
Bogotá D.C	BOGOTÁ	1100111048	06	CENDIATRA OCCIDENTE 2	407 -MEDICINA DEL TRABAJO Y MEDICINA LABORAL	DHSS0195748
Bogotá D.C	BOGOTÁ	1100111048	06	CENDIATRA OCCIDENTE 2	420 -VACUNACIÓN	DHSS0195749
Bogotá D.C	BOGOTÁ	1100111048	06	CENDIATRA OCCIDENTE 2	423 -SEGURIDAD Y SALUD EN EL TRABAJO	DHSS0226341
Bogotá D.C	BOGOTÁ	1100111048	06	CENDIATRA OCCIDENTE 2	706 -LABORATORIO CLÍNICO	DHSS0195750
Bogotá D.C	BOGOTÁ	1100111048	06	CENDIATRA OCCIDENTE 2	712 -TOMA DE MUESTRAS DE LABORATORIO CLÍNICO	DHSS0195751
Bogotá D.C	BOGOTÁ	1100111048	06	CENDIATRA OCCIDENTE 2	740 -FONOAUDIOLOGÍA Y/O TERAPIA DEL LENGUAJE	DHSS0195752
Bogotá D.C	BOGOTÁ	1100111048	07	CENDIATRA NORTE 2	337 -OPTOMETRÍA	DHSS0195802
Bogotá D.C	BOGOTÁ	1100111048	07	CENDIATRA NORTE 2	407 -MEDICINA DEL TRABAJO Y MEDICINA LABORAL	DHSS0195804
Bogotá D.C	BOGOTÁ	1100111048	07	CENDIATRA NORTE 2	423 -SEGURIDAD Y SALUD EN EL TRABAJO	DHSS0308071
Bogotá D.C	BOGOTÁ	1100111048	07	CENDIATRA NORTE 2	706 -LABORATORIO CLÍNICO	DHSS0195805
Bogotá D.C	BOGOTÁ	1100111048	07	CENDIATRA NORTE 2	712 -TOMA DE MUESTRAS DE LABORATORIO CLÍNICO	DHSS0195806
Bogotá D.C	BOGOTÁ	1100111048	07	CENDIATRA NORTE 2	740 -FONOAUDIOLOGÍA Y/O TERAPIA DEL LENGUAJE	DHSS0195807
Bogotá D.C	BOGOTÁ	1100111048	08	CENDIATRA ZONA FRANCA	337 -OPTOMETRÍA	DHSS0121979
Bogotá D.C	BOGOTÁ	1100111048	08	CENDIATRA ZONA FRANCA	344 -PSICOLOGÍA	DHSS0629037
Bogotá D.C	BOGOTÁ	1100111048	08	CENDIATRA ZONA FRANCA	407 -MEDICINA DEL TRABAJO Y MEDICINA LABORAL	DHSS0121980
Bogotá D.C	BOGOTÁ	1100111048	08	CENDIATRA ZONA FRANCA	423 -SEGURIDAD Y SALUD EN EL TRABAJO	DHSS0321278
Bogotá D.C	BOGOTÁ	1100111048	08	CENDIATRA ZONA FRANCA	706 -LABORATORIO CLÍNICO	DHSS0636367
Bogotá D.C	BOGOTÁ	1100111048	08	CENDIATRA ZONA FRANCA	712 -TOMA DE MUESTRAS DE LABORATORIO CLÍNICO	DHSS0121982
Bogotá D.C	BOGOTÁ	1100111048	08	CENDIATRA ZONA FRANCA	740 -FONOAUDIOLOGÍA Y/O TERAPIA DEL LENGUAJE	DHSS0121983

1 2

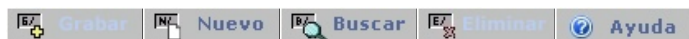

REGISTRO ACTUAL - SANCIONES

Si conoce algún dato digítelo para hacer más específica la consulta, de lo contrario de clic en **Buscar** para ver todos los registros.

Formulario que permite la **CONSULTA** en el Registro Especial de Prestadores de Servicios de Salud - REPS.

PRESTADORES	SEDES	SERVICIOS	CAPACIDAD	MEDIDAS DE SEGURIDAD	SANCIONES
NIT/CC <input type="text"/> - <input type="checkbox"/> Naturaleza Jurídica <input type="text"/>					
DATOS GENERALES DEL PRESTADOR					
Código del Prestador <input type="text"/> - <input type="checkbox"/> Clase de Prestador <input type="text"/>					
Empresa Social del Estado <input type="text"/> Nivel Atención Prestador <input type="text"/> Carácter Territorial <input type="text"/>					
DATOS DE LA SEDE					
Departamento <input type="text"/> Municipio <input type="text"/>					
Código de la Sede <input type="text"/> - <input type="checkbox"/>					
Nombre de la Sede <input type="text"/>					
SERVICIO					
Grupo <input type="text"/> Número Distintivo de Habilitación del Servicio <input type="text"/>					
Servicio <input type="text"/>					
Modalidad <input type="checkbox"/> Intramural: Ambulatorio <input type="checkbox"/> Intramural: Hospitalario <input type="checkbox"/> Extramural: Unidad Móvil					
<input type="checkbox"/> Extramural: Domiciliario <input type="checkbox"/> Extramural: Otras Extramural <input type="checkbox"/> Telemedicina: Centro Referencia					
<input type="checkbox"/> Telemedicina: Institución Remisora					
Complejidad <input type="checkbox"/> Baja <input type="checkbox"/> Media <input type="checkbox"/> Alta					
Fecha apertura del servicio <input type="text"/> AAAAMMDD. AAAA: Año; MM: Mes; DD:Día.					
SANCIONES - Ley 9 de 1979 - Artículo 577					
Servicio					

Información de la base de datos de las Entidades Departamentales y Distritales de Salud, en la cual se efectúa el registro de los Prestadores de Servicios de Salud con fecha de corte: martes 04 de marzo de 2025 (9:00 a.m.)

(0) registros encontrados.

1						
Departamento	Municipio	Código Sede Prestador	Sede	Nombre Sede Prestador	Servicio	Distintivo
1						